Sz ~~8234~~
8232

Sg 8232

# Adreßbuch

der

Haupt- und Residenzstadt

# Königsberg in Preußen

und der

angrenzenden Ortschaften

für

# 1898.

Auf Grund amtlicher Quellen und privater Mittheilungen herausgegeben.

Mit einem Plane der Stadt Königsberg und des Stadttheaters.

Preis 6,50 Mk.

Königsberg.
Hartungsche Verlagsdruckerei.

Ex Biblioth. Regia Berolinensi
Sz 8232 -1898

Goldene Medaille
Königsberg 1895.

Goldene Medaille
Berlin 1896.
Ehrendiplom Berlin 1896.

Grand Prix Calais 1896.

Grand Prix Brüssel 1897.

Goldene Medaille
Berlin 1897.

Ehrenkreuz.

Schutzmarke.

Ehrenkreuz.

# Hermann Eimler,

## Königsberg i. Pr., Vord. Vorstadt 43/44

an der Börse.

Inhaber: **Otto Wyszomirski.**

**Telephon Nr. 19.** **Telephon Nr. 19.**

## = Zum goldenen Anker =

## Fabrik feiner Liqueure, Essenzen und Fruchtsäfte

empfiehlt ausser ihren in **Berlin** unter 70 Ausstellern der Liqueurbranche des In- und Auslandes mit den höchsten Auszeichnungen

**Ehrendiplom und goldenen Medaille**

prämiirten Specialitäten, wie:

**Deutscher Benedictiner**
p. 1/2 Orig.-Fl. Mk. 2.— incl.

**Stockmannsh. Pomeranzen**
p. 1/1 Ltr.-Fl. Mk. 1,80 incl.

**Kujawiak** (Magenbitter)
p. 1/1 Ltr.-Fl. Mk. 1,80 incl.

**Edelweiss**
(Getreide-Tafel-Aquavit)
p. 3/4 Ltr.-Fl. Mk. 1,— incl.

**Liqueur de Prünelle**
p. 1/2 Ltr.-Fl. Mk. 1,50 incl.

**Cognac-Ei-Crême**
p. 1/2 Ltr.-Fl. Mk. 1,75 incl.

**Kurfürstl. Magenbitter**
p. 1/2 Orig.-Fl. Mk. 1,50 incl.

**Berggeist,** Alpenkräuterbitter
p. 1/1 Ltr.-Fl. Mk. 2.— incl.

**Cherry-Brandy**
p. 1/2 Ltr.-Fl. Mk. 1,50 incl.

**Hohenzollern**
p. 1/1 Ltr.-Fl. Mk. 1,60 incl.

noch verschiedene bestbereitete Liqueure, ferner:

**feine Arac-, Kaiser-, Burgunder-, Erdbeer-, Ananas- und Schwedische Punsch-Essenzen.**
**Fruchtsäfte, Jamaica-Rums, Cognacs, Aracs und Weine.**

## Qualität exquisit. Preise billigst.

## Postkolli, enth. 4 Flaschen sort. Liqueurs franco für Mark 5,—.

**☛ Preislisten gratis. ☚**

Niederlagen bei: **Louis Brandt,** Delicatessengeschäft, Wallsche Gasse, Tragheimer Kirchenstrassen-Ecke, **Oscar Kropp,** Delicatessengeschäft, am Rhesianum, und **G. H. Stockhausen,** Bodega, Bergplatz 17, und in **Berlin** bei **Otto Glembocki,** Landsbergerstrasse 91.

# Bitte an Jedermann!

Wer in diesem Adreßbuche eine Unrichtigkeit in Bezug auf Personen-, Wohnungs- oder Geschäftsangaben findet, wolle dies gefälligst auf umstehendem Formular bemerken und dasselbe bis längstens Monat October an die Hartungsche Verlagsdruckerei senden.

An die Hartungsche Verlagsdruckerei

Hier.

Notiz für das **1899** erscheinende Adreßbuch:

Königsberg, am

Unterschrift:

Wohnung:

---

An die Hartungsche Verlagsdruckerei

Hier.

Notiz für das **1899** erscheinende Adreßbuch:

Königsberg, am

Unterschrift:

Wohnung:

# Haupt-Inhaltsverzeichniß.


| | | Seite |
|---|---|---|
| I. Theil: | 1. Kalender für 1898 | VI |
| | 2. Alphabetisches Inhaltsverzeichniß | VII |
| | 3. Allgemeines über Königsberg und seine Bevölkerungs-Bewegung | 1 |
| | 4. Ehrenbürger der Stadt Königsberg | 1 |
| | 5. Alphabetisches Einwohnerverzeichniß | 2 |
| | 6. Alphabetisches Einwohnerverzeichniß der angrenzenden Ortschaften | 582 |
| | 7. Anhang. Während des Druckes eingegangene Nachträge und Berichtigungen | 599 |
| II. Theil: | 1. Alphabetisches Verzeichniß der bebauten Straßen mit Angabe der Besitzer und Einwohner der Häuser | 1 |
| | 2. Verzeichniß der bebauten Straßen der angrenzenden Ortschaften mit Angabe der Besitzer und Einwohner der Häuser | 247 |
| | 3. Verzeichniß alter abgekommener Straßennamen mit Gegenüberstellung der an ihre Stelle getretenen jetzigen Benennungen | 256 |
| III. Theil: | 1. Uebersicht sämmtlicher Behörden und öffentlicher Institute des Kirchen- und Schulwesens, der Universität, sowie der Sanitäts- und Wohlthätigkeits-Anstalten | 1 |
| | 2. Verzeichniß der Vereine | 51 |
| | 3. Verzeichniß der hier erscheinenden Zeitschriften und Zeitungen | 69 |
| IV. Theil: | Verkehrs-Mittheilungen. | |
| | 1. Verzeichniß sämmtlicher Straßen und Plätze mit Angabe der Polizeidistricte, Schiedsmanns-, Armen- und Waisenrathsbezirke, Steuerbezirke, Kirchensprengel und Bestell-Postanstalten | 1 |
| | 2. Nachweis der Polizeidistricte | 4 |
| | 3. Armen- und Waisenrathsbezirke | 5 |
| | 4. Nachweis der Kirchensprengel | 7 |
| | 5. Feuermeldestationen | 9 |
| | 6. Telegraphenstationen | 10 |
| | 7. Oeffentliche Unfall-Meldestationen | 10 |
| | 8. Oeffentliche Wärmehallen | 10 |
| | 9. Schiedsmänner | 10 |
| | 10. Oertliche Posteinrichtungen | 11 |
| | 11. Tarif der „Hansa", Privat-Stadtbrief-Beförderung | 11 |
| | 12. Nachweis der Aufstellung der Briefkasten | 12 |
| | 13. Städtischer Schlacht- und Viehhof | 12 |
| | 14. Städtische Desinfections-Anstalt | 13 |
| | 15. Schifffahrt | 15 |
| | 16. Fahrplan und Tarif der Königsberger Pferdeeisenbahn | 17 |
| | 17. Fahrplan und Tarif der Elektrischen Straßenbahn | 19 |
| | 18. Tarif für die Königsberger Droschken | 20 |
| | 19. Tarif für die Taxameter-Droschken | 22 |
| | 20. Dienstmannstarif innerhalb der Festungswälle | 22 |
| | 21. Schloßteich-Gondelfahrten | 22 |
| | 22. Nachweis der Gewerkschafts-Herbergen | 23 |
| | 23. Landbestellbezirk Königsberg | 23 |
| | 24. Verzeichniß der von Königsberg aus innerhalb der ersten Zone liegenden Postanstalten | 23 |
| V. Theil: | Verzeichniß der Geschäfts- und Gewerbetreibenden in alphabetischer Folge der Berufsbranchen | 1 |
| VI. Theil: | Anzeigen | 1 |

# Kalender für 1898.

## Januar.

| | | |
|---|---|---|
| S | 1 | **Neujahr** |
| S | 2 | **n. Neujahr** |
| M | 3 | Enoch |
| D | 4 | Titus |
| M | 5 | Telesphorus |
| D | 6 | **H. 3 Kön.** |
| F | 7 | Isidor |
| S | 8 | Pariens ☽ |
| S | 9 | **1. n. Epiph.** |
| M | 10 | Paul. Eins. |
| D | 11 | Hygin |
| M | 12 | Reinhold |
| D | 13 | Hilarius |
| F | 14 | Malachias |
| S | 15 | Maurus ☾ |
| S | 16 | **2. n. Ep.** |
| M | 17 | Antonius |
| D | 18 | **Krön.-Tag** |
| M | 19 | Ferdinand |
| D | 20 | Fab., Seb. |
| F | 21 | Agnes |
| S | 22 | Vincent. ☾ |
| S | 23 | **3. n. Ep.** |
| M | 24 | Timotheus |
| D | 25 | **Pauli Bek.** |
| M | 26 | Polykarp |
| D | 27 | **Kön. Geb.** |
| F | 28 | Cori |
| S | 29 | Valerius ☽ |
| S | 30 | **4. n. Ep.** |
| M | 31 | Julius |

## Februar.

| | | |
|---|---|---|
| D | 1 | Brigitte |
| M | 2 | **Mariä R.** |
| D | 3 | Blasius |
| F | 4 | Gilbert |
| S | 5 | Agatha |
| S | 6 | **Septuag.** ☽ |
| M | 7 | Richard |
| D | 8 | Salomon |
| M | 9 | Apollonia |
| D | 10 | Jeremias |
| F | 11 | Euphrosyna |
| S | 12 | Eulalia |
| S | 13 | **Sexages.** |
| M | 14 | Valentin. ☾ |
| D | 15 | Faustinus |
| M | 16 | Juliana |
| D | 17 | Constant. |
| F | 18 | Concordia |
| S | 19 | Sulanna |
| S | 20 | **Estomihi** ☾ |
| M | 21 | Eleonore |
| D | 22 | **Aschmadi** |
| M | 23 | **Aschermt.** |
| D | 24 | **Matth. A.** |
| F | 25 | Victorinus |
| S | 26 | Felix |
| S | 27 | **1. Invoc.** |
| M | 28 | Justus ☽ |

## März.

| | | |
|---|---|---|
| | | Gregor. in Paris 1871. |
| D | 1 | Albinus |
| M | 2 | **Quat.** † |
| D | 3 | Kunigunde |
| F | 4 | Casimir † |
| S | 5 | Friedrich † |
| S | 6 | **2. Remin.** |
| M | 7 | Felicitas |
| D | 8 | Philemon ☽ |
| M | 9 | Candidus |
| D | 10 | Macarius |
| F | 11 | Rosina |
| S | 12 | Greg. d. Gr. |
| S | 13 | **3. Oculi** |
| M | 14 | Zacharias |
| D | 15 | Longinus ☾ |
| M | 16 | **Mittfasten** |
| D | 17 | Gertrud |
| F | 18 | Cyrillus |
| S | 19 | Joseph |
| S | 20 | **4. Lätare** |
| M | 21 | Benedictus |
| D | 22 | Dietrich ☾ |
| M | 23 | Gottfried |
| D | 24 | Constantin |
| F | 25 | **Mariä V.** |
| S | 26 | Siegfried |
| S | 27 | **5. Judica** |
| M | 28 | Gantram |
| D | 29 | Eustasius |
| M | 30 | Quirinus ☽ |
| D | 31 | Amos |
| | | Gregg. in Paris 1814. |

## April.

| | | |
|---|---|---|
| F | 1 | Hugo |
| S | 2 | Theodosia |
| S | 3 | **6. Palm.** |
| M | 4 | Ambrosius |
| D | 5 | Maximus |
| M | 6 | Sixtus ☾ |
| D | 7 | **Gründonn.** |
| F | 8 | **Charfreitag** |
| S | 9 | Achatius |
| S | 10 | **H. Osterf.** |
| M | 11 | **Osterm.** |
| D | 12 | Jens |
| M | 13 | Justinus ☾ |
| D | 14 | Tiburtius |
| F | 15 | Crescentius |
| S | 16 | Carilus |
| S | 17 | **1. Quasim.** |
| M | 18 | Florentin |
| | | Erdbeben v. Talparo 1864. |
| D | 19 | Timon |
| M | 20 | Victor ☾ |
| D | 21 | Symeon |
| F | 22 | Emanuel |
| S | 23 | Georg |
| S | 24 | **2. Mis. D.** |
| M | 25 | **Marc. Ev.** |
| D | 26 | Cletus |
| M | 27 | Castor |
| D | 28 | Vitalis |
| F | 29 | Tychicus ☽ |
| S | 30 | Josua |

## Mai.

| | | |
|---|---|---|
| S | 1 | **H. Jos. Pf.** |
| M | 2 | Athanasius |
| D | 3 | † **Erfind.** |
| M | 4 | Florian |
| D | 5 | Gotthard |
| | 6 | Joh. v. d. Pf. ☾ |
| F | 7 | Otto |
| S | 8 | **4. Cantate** |
| M | 9 | Hermes |
| D | 10 | Ephimachus |
| M | 11 | Mamertus |
| D | 12 | Achilleus ☾ |
| F | 13 | Servatius |
| S | 14 | Bonifatius |
| S | 15 | **5. Rogate** |
| M | 16 | Honoratus |
| D | 17 | Jubil |
| M | 18 | Erich |
| D | 19 | **Himmelf.** |
| F | 20 | Aquila ☾ |
| S | 21 | Hospitius |
| S | 22 | **6. Exaudi** |
| M | 23 | Desiderius |
| D | 24 | Sulianus |
| M | 25 | Urban |
| D | 26 | Eduard |
| F | 27 | Beda |
| S | 28 | Wilhelm † ☽ |
| S | 29 | **H. Pfgstf.** |
| M | 30 | **Pfingstm.** |
| D | 31 | Petronilla |

## Juni.

| | | |
|---|---|---|
| M | 1 | **Quat.** † |
| D | 2 | Rahel |
| F | 3 | Erasmus † |
| S | 4 | Optatus † ☽ |
| S | 5 | **Trinitatis** |
| M | 6 | Claudius |
| D | 7 | Sylarion |
| M | 8 | Medardus |
| D | 9 | **Fronl.** |
| F | 10 | Getulia |
| S | 11 | Barnabas ☾ |
| S | 12 | **1. n. Tr.** |
| M | 13 | Felicula |
| D | 14 | Elisäus |
| M | 15 | Vitus |
| D | 16 | Justina |
| F | 17 | Rainer |
| S | 18 | Paulina |
| | | Schlacht bei Belle-Alliance 1815. |
| S | 19 | **2. n. Tr.** ☾ |
| M | 20 | Raphael |
| D | 21 | Terenz |
| M | 22 | Agrippina |
| D | 23 | Edeltrud |
| F | 24 | **Joh. d. T.** |
| S | 25 | Febronia |
| S | 26 | **3. n. Tr.** |
| M | 27 | Ladislaus ☽ |
| D | 28 | Irenäus † |
| M | 29 | **Pet. Paul** |
| | | Grdb. v. Alles 1864. |
| D | 30 | Pauli Geb. |

## Juli.

| | | |
|---|---|---|
| F | 1 | Theobald |
| S | 2 | **Mar. Heims.** |
| S | 3 | **4. n. Tr.** ☾ |
| | | Schl. d. Königgrätz 1866. |
| M | 4 | Ulrich |
| D | 5 | Anselmus |
| M | 6 | Isaias |
| D | 7 | Willibald |
| F | 8 | Kilian |
| S | 9 | Alexander |
| S | 10 | **5. n. Tr.** ☾ |
| M | 11 | Pius |
| D | 12 | Hilarion |
| M | 13 | Margar. |
| D | 14 | Heinrich |
| F | 15 | **Apost. Th.** |
| S | 16 | Walter |
| S | 17 | **6. n. Tr.** |
| M | 18 | Friedrich ☾ |
| D | 19 | Rufina |
| M | 20 | Elias |
| D | 21 | Prazedes |
| F | 22 | M. Magd. |
| S | 23 | Apollinaris |
| S | 24 | **7. n. Tr.** |
| M | 25 | **Jacobus** |
| D | 26 | Anna ☽ |
| M | 27 | Pantaleon |
| D | 28 | Innocenz |
| F | 29 | Martha |
| S | 30 | Abdon |
| S | 31 | **8. n. Tr.** |

## August.

| | | |
|---|---|---|
| M | 1 | Pet. Kettenf. |
| D | 2 | Portiunc. ☾ |
| M | 3 | Steph. Erf. |
| D | 4 | Perpetua |
| F | 5 | Dominicus |
| S | 6 | Verkl. Christi |
| S | 7 | **9. n. Tr.** |
| M | 8 | Largus |
| D | 9 | Nonanus ☾ |
| M | 10 | Laurentius |
| D | 11 | Ruffinus |
| F | 12 | Clara |
| S | 13 | Hippolyt. † |
| S | 14 | **10. n. Tr.** |
| M | 15 | **Mar. H.** |
| D | 16 | Rochus |
| F | 17 | Strato ☾ |
| S | 18 | Agapetus |
| | | Schlacht bei Gravelotte, Gl. Peiner 1870. |
| | 19 | Mariana |
| S | 20 | Bernhard |
| | 21 | **11. n. Tr.** |
| M | 22 | Philibert |
| D | 23 | Jachäus |
| M | 24 | **Barthol.** ☽ |
| D | 25 | Ludwig |
| F | 26 | Samuel |
| S | 27 | Rufus |
| S | 28 | **12. n. Tr.** |
| M | 29 | **Joh. Enth.** |
| D | 30 | Benjamin |
| M | 31 | Rebecca ☾ |

## September.

| | | |
|---|---|---|
| D | 1 | Aegidius |
| | | Schlacht b. Sedan 1870. |
| F | 2 | Elpidius |
| S | 3 | Phöbe |
| S | 4 | **13. n. Tr.** |
| M | 5 | Nathanael |
| D | 6 | Zacharias |
| M | 7 | Regina ☾ |
| D | 8 | **Mar. Geb.** |
| F | 9 | Sergius |
| S | 10 | Salvius |
| S | 11 | **14. n. Tr.** |
| M | 12 | Tobias |
| D | 13 | Maternus |
| M | 14 | † **Erhöh.** |
| D | 15 | Nicetas |
| F | 16 | Euphem. ☾ |
| S | 17 | Lambertus |
| S | 18 | **15. n. Tr.** |
| M | 19 | Ritus |
| D | 20 | Candida |
| M | 21 | **Quatemb.** |
| | | **Matth. Ev.** |
| D | 22 | Moritz |
| F | 23 | Linus † ☽ |
| S | 24 | Joh. Empf. † |
| S | 25 | **16. n. Tr.** |
| M | 26 | Esther |
| D | 27 | Kosm. u. D. |
| F | 28 | Wenceslaus |
| S | 29 | **Michael** ☾ |
| S | 30 | Hieronym. |

## October.

| | | |
|---|---|---|
| S | 1 | Remigius |
| S | 2 | **17. n. Tr.** |
| | | **Erntedankfest** |
| M | 3 | Ewald |
| D | 4 | Franz |
| M | 5 | Arnold |
| D | 6 | Modesta |
| F | 7 | August ☾ |
| S | 8 | Simeon |
| S | 9 | **18. n. Tr.** |
| M | 10 | Gereon |
| D | 11 | Burchard |
| M | 12 | Maximil. |
| D | 13 | Colomann |
| F | 14 | Callistus |
| S | 15 | Hedwig ☾ |
| S | 16 | **19. n. Tr.** |
| M | 17 | Hero |
| D | 18 | **Luc. Ev.** |
| | | Schlacht b. Leipzig 1813. |
| M | 19 | Ptolemäus |
| D | 20 | Wendelin |
| F | 21 | Ursula |
| S | 22 | Cordula ☽ |
| S | 23 | **20. n. Tr.** |
| M | 24 | Salome |
| D | 25 | Crispinus ☾ |
| M | 26 | Amandus |
| D | 27 | Sabina |
| F | 28 | **Sim., J.** |
| S | 29 | Narcissus ☾ |
| S | 30 | **21. n. Tr.** |
| M | 31 | Wolfgang |

## November.

| | | |
|---|---|---|
| D | 1 | **Aller Heil.** |
| M | 2 | Aller Seel. |
| D | 3 | Sylvia |
| F | 4 | Emmerich |
| S | 5 | Zach. u. Elis. |
| S | 6 | **22. n. Tr.** ☾ |
| | | **Reform.-Fest** |
| M | 7 | Engelbert |
| D | 8 | Gottfried |
| M | 9 | Theodorus |
| D | 10 | Martin B. |
| F | 11 | Martin B. |
| S | 12 | Kunibert |
| | 13 | **23. n. Tr.** |
| M | 14 | Leobinus ☾ |
| D | 15 | Leopold |
| M | 16 | **Bettag** |
| D | 17 | Eugen |
| F | 18 | Adonia |
| S | 19 | Elisabeth |
| S | 20 | **24. n. Tr.** ☽ |
| | | Brand i. Gesch. d. Gesellsch. |
| M | 21 | Mariä Opf. |
| D | 22 | Cäcilia |
| F | 23 | Clemens |
| S | 24 | Chrysog. |
| S | 25 | Katharina |
| M | 26 | Conrad |
| D | 27 | **1. Advent** |
| M | 28 | Maximil. ☾ |
| D | 29 | Saturnin |
| M | 30 | adveas |

## December.

| | | |
|---|---|---|
| D | 1 | Nahum |
| F | 2 | Lupus |
| S | 3 | Caffian |
| S | 4 | **2. Advent** |
| M | 5 | Sabe |
| D | 6 | Nikolaus ☾ |
| M | 7 | Agathon |
| D | 8 | **Mariä E.** |
| F | 9 | Valeria |
| S | 10 | Judith |
| S | 11 | **3. Advent** |
| M | 12 | Synesis |
| D | 13 | Lucia ☾ |
| M | 14 | **Quat.** † |
| D | 15 | Faustin |
| F | 16 | Ananias † |
| S | 17 | Lazarus † |
| S | 18 | **4. Advent** |
| M | 19 | Nemesius |
| D | 20 | Abraham ☽ |
| M | 21 | **Thom. Ap.** |
| D | 22 | Demetrius |
| F | 23 | Ignatius |
| S | 24 | Ad., Eva † |
| S | 25 | **H. Christf.** |
| M | 26 | **Stephanus** |
| D | 27 | **Joh. Ev.** |
| M | 28 | Unsch. K. ☾ |
| D | 29 | Thomas B. |
| F | 30 | David |
| S | 31 | Sylvester |

Die gebotenen Festtage der Katholiken sind mit † bezeichnet.

Die Juden feiern ihr Purim am 8. März, das Paschafest am 7. und 8., das siebente Paschafest am 13., Pasch-Ende am 14. April, das Wochenfest am 27. und 28. Mai, Fasten wegen Tempelzerstörung am 28. Juli, den Anfang ihres 5659. Jahres am 17. und 18., Fasten-Gedaljah am 18. und ihr Versöhnungsfest am 26. Sept., ihr Laubhüttenfest am 1. und 2., das Palmenfest am 7., Laubhütten-Ende am 8. und die Gesetzesfreude am 9. October.

# Alphabetisches Inhalts-Verzeichniß.

Die der Seitenzahl vorgesetzte römische Ziffer bedeutet die betreffende Abtheilung des Buches.


| | Seite |
|---|---|
| Abdeckerei | V 1 |
| Abgekommene Straßennamen | II 256 |
| Abkürzungen, Erklärung der | I 1 |
| Abfuhranstalt | V 1 |
| Abzahlungsgeschäfte | V 1 |
| Aerzte | V 1 |
| Agenten | V 4 |
| Agricultur-chemisches Laborat. | III 50 |
| Aichungsamt | III 1 |
| Aichungs-Inspection | III 1 |
| Akademie, Königl. Kunst- | III 18 |
| Akademische Handbibliothek für Studirende | III 2 u. 50 |
| Alfenide- u. Britannia-Waaren | V 11 |
| Allgemeine Sterbekasse | III 39 |
| Allgemeines Königsberger Bürger-Rettungs-Institut | III 44 |
| Altersversicherungs- und Invaliditäts-Anstalt | III 28 |
| Alterthums-Gesellschaft Prussia, Bibliothek der | III 2 |
| Altkatholische Gemeinde | III 10 |
| Altroßgärter Kirche | III 11 |
| Altroßgärter Kirchhof | III 12 |
| Altstädtische Gemeinde-Garten-Corporation | III 51 |
| Altstädtische Kirche | III 9 |
| Altstädtischer Kirchhof | III 12 |
| Altstädtisches Gymnasium | III 31 |
| Altstädtisches Kaufmanns- und Mälzenbräuerstift | III 40 |
| Altstädtisches Mädchenasyl | III 45 |
| Altstädtisches Wittwen- u. Waisenstift | III 44 |
| Ambulatorien | III 14 |
| Amerikanisches Consulat | III 3 |
| Amtliche Anzeigeblätter | III 69 |
| Amtsanwaltschaft | III 7 |
| Amtsblatts-Verwaltung | III 1 |
| Amtsgericht | III 8 |
| Anatomische Anstalt | III 47 |
| Anhang | I 572 |
| Anker- und Kettenschmieden | V 11 |
| Annoncen-Expeditionen | V 11 |
| Anstalt für Insektentödtung in Teppichen ꝛc. | V 36 |
| Antiquariats-Buchhandlungen | V 20 |
| Antiquitäten-Handlung | V 12 |
| Anwaltskammer | III 7 |
| Apostolisch-Katholische Gemeinde | III 9 |
| Apostolische Gemeinde | III 9 |
| Apotheker | V 12 |
| Arbeiter-Abtheilung, Königl. | III 24 |
| Arbeits-Nachweise-Bureau | III 1 |
| Archäologische Sammlung | III 50 |
| Architekten | V 12 |
| Archiv, Königliches | III 1 |
| Archiv, Städtisches | III 1 |
| Armenärzte | III 20 u. IV 5 |
| Armen-Commissionen, Sitzungslocale der | IV 5 |
| Armendirection | III 1 |
| Armenhaus, Farenheidsches | III 43 |
| Armenhaus, Städtisches | III 19 u. 45 |
| Armenherberge | III 45 |
| Armenräthe | III 19 u. IV 5 |
| Armenraths-Bezirke | III 1 u. IV 5 |
| Artillerie-Depot | III 24 |
| Aschhof | III 1 |
| Asphalt u. Dachdeckungsgeschäft | V 13 |
| Asphaltfabriken | V 13 |
| Assessoren | III 8 |
| Asyl für Obdachlose | III 51 |
| Auctionatoren | V 13 |
| Aufstellung der Briefkästen, Nachweis der | IV 12 |
| Augenärzte | V 3 |
| Augenärztliche Univ.-Klinik | III 14 |
| Augenkranke, Klinik für | III 14 |
| Augenkranke, Poliklinik für | III 14 |
| Auskunftsbureaux | V 13 |
| Aussteuer-Versicherungen | V 11 |
| Auswanderer, Agentur für | V 4 |
| Automatischen Verkauf, Act.-Ges. für | V 13 |
| Badeanstalten | V 13 |
| Badeeinrichtungs und Closet-Anlagen | V 14 |
| Badesurrogate, Anst. f. künstliche | V 14 |
| Bäckermeister | V 14 |
| Bäckereibetrieb, Specialgesch. für | V 15 |
| Band-Engros-Handlungen | V 39 |
| Bandhandlungen | V 39 u. 50 |
| Bank- und Wechselgeschäfte | V 15 |
| Baptisten-Gemeinde | III 19 |
| Barbiere | V 16 |
| Barmherzigkeit, Krankenhaus der | III 10 u. 13 |
| Bauämter, Meliorations- | III 21 |

| | Seite |
|---|---|
| Bauburcau, Städtisches | III 20 |
| Baugeschäfte | V 16 |
| Baugewerks-Berufsgenossenschaft | III 1 |
| Baugewerkschule, Königl. | III 36 |
| Bauinspectionen, Garnison- | III 24 |
| Bauinspection, Kreis-(Schloß-) | III 18 |
| Bauinspection, Landes- | III 18 |
| Bauinspection, Polizei- | III 26 |
| Banklempnerei | V 17 |
| Baumaterialien-Geschäfte | V 17 |
| Bauunternehmer | V 17 |
| Bayrischbier-Brauereien | V 18 |
| Bazare für weibl. Handarbeiten. | V 17 |
| Beachtung, Gefälliger, empfohlen | I 1 |
| Begräbnißplatz der Synagogen-Gemeinde | III 12 |
| Begräbniß-Institute | V 18 |
| Behörden ꝛc., Uebersicht der | III 1 |
| Bekleidungsamt des 1 Armeecorps | III 24 |
| Beleuchtungsamt | III 20 |
| Belgisches Consulat | III 2 |
| Berg- und Hüttenproducte, Agenturen für | V 4 |
| Bernsteindrechsler | V 18 |
| Bernsteinhändler | V 18 |
| Bernstein-Museum | III 25 |
| Bernstein-Producenten | V 18 |
| Bernsteinwaaren-Fabrikanten | V 18 |
| Bernsteinwaaren-Handlungen | V 18 |
| Berufsgenossenschaften | III I |
| Berufungs-Commission | III 42 |
| Bestell-Postanstalten | IV 1 |
| Betriebskrankenkassen | III 16 |
| Bettenhandlungen | V 18 |
| Bettfedernhandlungen | V 18 |
| Bettfedern-Reinigungs-Anstalten | V 18 |
| Bevölkerungs-Bewegung, Darstellung der | I 1 |
| Bezirksausschuß | III 1 |
| Bezirks-Commando | III 24 |
| Bibliothek der Alterthums-Gesellschaft Prussia | III 2 |
| Bibliothek des Königsb. Lehrerinnen-Vereins | III 2 |
| Bibliothek der Militärbehörden | III 24 |
| Bibliothek, Staatswissenschaftl. | III 50 |
| Bibliotheken | III 2 |
| Bienenwirthschaft | V 18 |
| Bierbrauereien | V 18 |
| Bierverleger | V 18 |
| Bijouteriewaaren-Geschäfte | V 31 |
| Bilder- u. Spiegelrahm.-Handl. | V 19 |
| Bildhauer | V 19 |
| Billardfabriken | V 19 |
| Bischofshof | III 2 |
| Blasenleidende, Aerzte für | V 3 |
| Blindenunterrichts-Anstalt | III 36 |
| Blumenfabriken | V 19 |
| Blumenhandlungen | V 19 |
| Blutegelhandlung | V 19 |
| Börse | III 2 |
| Börsengarten | III 52 |
| Börsenhalle | III 52 |
| Böttchermeister | V 19 |
| Borromäus-Bibliothek | III 2 |
| Borsten-Exportgeschäfte | V 27 |
| Borsten-Engroshandlungen | V 29 |
| Botanischer Garten | III 50 |
| Bouquet-Bindereien | V 19 |
| Branntweinbrennereien | V 37 |
| Brauereiartikel-Handlungen | V 37 |
| Braunbier-Brauereien | V 18 |
| Brennerei-Berufsgenossenschaft | III 1 |
| Briefkasten, Nachweis der Aufstellung der | IV 12 |
| Britannia- u. Alfenide-Waaren | V 11 |
| Broschatsche Armenstiftung | III 44 |
| Brüdergemeinde, Evangelische | III 9 |
| Brunnenmacher | V 19 |
| Buchbindereien | V 20 |
| Buchbindermeister | V 19 |
| Buchdruckereien | V 20 |
| Buchdruckfarben-Fabrik | V 20 |
| Buchhandlungen | V 20 |
| Buckskinhandlungen | V 71 |
| Bücher-Leihanstalten | V 44 |
| Bücherrevisoren | V 20 |
| Büchsenmacher | V 21 |
| Bürger-Ressource | III 52 |
| Bürger-Rettungs-Institut, Allgemeines Königsb. | III 44 |
| Bürgerschule des Königl. Waisenhauses | III 34 |
| Bürgerschulen, Städtische | III 34 |
| Bürstenfabrikanten | V 21 |
| Bürstenmacher | V 21 |
| Bürstenwaarenhändler | V 21 |
| Burgkirche | III 9 |
| Butter-Exportgeschäfte | V 26 |
| Butterhandlungen | V 21 |
| Cafés | V 21 |
| Canalisationsanl.-Unternehmer | V 32 |
| Capital- u. Rentenversicherungen | V 6 |
| Cartonagenfabriken | V 21 |
| Caviarhandlungen | V 21 |
| Castell'sches Waisenhaus | III 45 |
| Cementwaarenfabrik | V 21 |
| Chambres garnies | V 21 |
| Chemisches Laboratorium | III 50 |
| Chem. Wäschereien u. Färbereien | V 21 |
| Chirurgie, Aerzte für | V 3 |
| Chirurgie, Ambulatorium für | III 14 |
| Chirurgie, Klinik für | III 14 |
| Chir. Instrumenten-Fabrikanten | V 36 |
| Chirurgische Univ.-Klinik | III 14 |
| Chocoladenfabriken | V 21 |
| Cigarren-Engros-Geschäfte | V 21 |
| Cigarrenfabrikanten | V 21 |
| Cigarrenfabriken, siehe Tabak- u. Cigarrenfabriken | V 68 |
| Cigarrenhandlungen, siehe Tabak- und Cigarrenhandlungen | V 68 |
| Cigarren-Importgeschäfte | V 27 |
| Cigaretten-Fabrikanten | V 21 |
| Civilärzte | V 1 |
| Clavierlehrer | V 40 |
| Clavierstimmer | V 22 |
| Closet-Anlagen | V 14 |
| Coaks-Geschäfte | V 37 |

| | | Seite |
|---|---|---|
| Colonialwaaren, Agenten für | V | 4 |
| Colonialwaaren-Engros-Händler | V | 22 |
| Colonialwaaren-Handlungen | V | 22 |
| Commandantur | III | 23 |
| Commando der Pioniere | III | 21 |
| Commissions- u. Propre-Geschäfte | V | 23 |
| Communalkasse, Kreis- | V | 18 |
| Commun.-Verwaltg., Provinzial- | III | 28 |
| Comptoirwissenschaft, Lehrer für | V | 42 |
| Conditoreien | V | 24 |
| Confectionsgeschäfte | V | 37 u. 45 |
| Confituren-Geschäfte, siehe Zuckerwaarenfabrikanten u. Händler | V | 74 |
| Conservatoren | V | 24 |
| Conservatorien | III | 2 |
| Consistorium, Königl. | III | 2 |
| Consulate | III | 2 |
| Corsetfabriken | V | 24 |
| Cranzer Eisenbahn | III | 5 |
| Creditgesellschaften | V | 24 |

| | | |
|---|---|---|
| Dachdeckermeister | V | 24 |
| Dachdeckungs- u. Asphaltgeschäft | V | 13 |
| Dachpappenfabriken | V | 24 |
| Dänisches General Consulat | III | 3 |
| Damen-Garderoben-Confectionsgeschäfte, siehe Manufactur- u. Modewaarenhandlungen | V | 45 |
| Damenschneiderei-Ateliers | V | 24 |
| Damenschneiderinnen (Fachlehrerinnen) | V | 24 |
| Dampfkessel-Heizerschule | III | 37 |
| Dampf-Reinigungs-Institut für Bierleitungen | V | 24 |
| Dampf-Sägewerk | V | 24 |
| Dampf-Wasch- u. Plättanstalt | V | 24 |
| Darlehnskasse, Landschaftliche | III | 19 |
| Darmhandlungen | V | 25 |
| Darmkrankheiten, Aerzte für | V | 3 |
| Decimalwaagen-Fabriken | V | 25 |
| Decorateure und Tapezirer | V | 69 |
| Decorationsgeschäfte | V | 24 u. 69 |
| Delicatessen-Handlungen | V | 25 |
| Dentisten | V | 73 |
| Desinfectionsanstalt | III | 20 u. IV 13 |
| Destillationen | V | 25 |
| Detachement, Jäger zu Pferde | III | 22 |
| Deutsche Ressource | III | 53 |
| Deutsch-reformirte Kirche | III | 9 |
| Deutsch-reformirter Kirchhof | III | 12 |
| Dienstmanns-Tarif | IV | 22 |
| Dispacheur | V | 25 |
| Dolmetscher, siehe Translateure | V | 71 |
| Domkirche | III | 10 |
| Drahtwaarenfabriken | V | 25 |
| Drechslermeister | V | 25 |
| Drei Kronenloge | III | 61 |
| Droguen-Engros-Geschäfte | V | 28 |
| Droguen-Handlungen | V | 25 |
| Droschken-Tarif | IV | 20 |
| Dünge- und Futtermittel, Agenturen für | V | 5 |
| Düngerfabrik | V | 26 |
| Dütenfabriken | V | 26 |

| | | |
|---|---|---|
| Eau de Cologne-Fabriken | V | 26 |
| Ehrenbürger | I | 1 |
| Eier-Großhandlung | V | 26 |
| Einkommensteuer-Berufungs-Commission | III | 42 |
| Einkommensteuer-Veranlagungs-Commission | III | 41 |
| Einkommensteu.-Voreinschätzungs-Commission | III | 40 |
| Einwohner der Vororte, Alphabetisches Verzeichniß der | I | 572 |
| Einwohner Königsbergs, Alphabetisches Verzeichniß der | I | 2 |
| Eisen, Agenturen für | V | 4 |
| Eisenbahn-Behörden | III | 3 |
| Eisenbahn-Direction, Königl. | III | 3 |
| Eisen-Export-Geschäfte | V | 26 |
| Eisen-Stab-Geschäfte | V | 26 |
| Eisen- und Feldbahnen-Anlagen | V | 26 |
| Eisenwaaren-Geschäfte | V | 26 |
| Eiswerk und Eisfabrik | V | 26 |
| Elektrischen Anlagen, Schule für Wärter von | III | 37 |
| Elektrische Straßenbahn, Fahrplan der | IV | 19 |
| Elektricitätswerke | III | 20 |
| Elektrotechnische Bedarfsartikel | V | 26 |
| Elektrische Licht- und Kraftanlagen | V | 26 |
| Elisabeth-Krankenhaus | III | 13 |
| Englische Sprachlehre, Lehrer für | V | 42 |
| Erbschaftssteuerämter | III | 40 |
| Erziehungsanstalt | III | 36 u. 45 |
| Essenzenfabriken | V | 26 |
| Essig- und Essigspritfabriken | V | 26 |
| Etuis-Fabrik | V | 26 |
| Evangelische Brüdergemeinde | III | 9 |
| Evangelisch-kirchliche Stiftungen und Vereine | III | 54 |
| Exercitienmeister an der Univ. | III | 50 |
| Exportgeschäfte | V | 26 |

| | | |
|---|---|---|
| Fabriken ätherischer Oele | V | 48 |
| Fachzeitschriften | III | 70 |
| Fackelfabrik | V | 28 |
| Färbermeister | V | 28 |
| Färbereien | V | 28 |
| Fahrradfabrik | V | 28 |
| Fahrräder-Niederlagen | V | 28 |
| Fahrräder-Reparatur-Werkstätten | V | 28 |
| Fahrplan der Königsb. Pferdeeisenbahn | IV | 17 |
| Fahrplan der Städtischen elektrischen Straßenbahn | IV | 19 |
| Farben-Engros-Geschäfte | V | 28 |
| Farenheidsches Armenhaus | III | 43 |
| Fechtlehrer | V | 43 |
| Feilenhauer | V | 28 u. 29 |
| Feldartillerie-Regiment Prinz August von Preußen | III | 22 |
| Feldbahnen-Anlagen | V | 26 u. 29 |
| Felle, Exportgeschäfte für | V | 27 |
| Felle, Engros-Handlungen | V | 29 |
| 1. Festungs-Inspection | III | 24 |
| Fettwaaren-Engroshandlungen, | V | 29 |

| | | Seite |
|---|---|---|
| Fettwaarenfabrik | V | 48 |
| Feuer-Meldestationen | IV | 9 |
| Feuer-Societäten | III | 6 |
| Feuer-Societäts-Direction, General | III | 19 |
| Feuerversicherungen | V | 6 |
| Feuerwehr, siehe Magistrat | III | 20 |
| Feuerwerks-Laboratorium | V | 29 |
| Firnißfabriken | V | 29 |
| Fisch-Exportgeschäfte | V | 27 |
| Fischer und Fischhändler | V | 29 |
| Fischerei-Geräthe | V | 29 |
| Flachsbereitungsanstalt | V | 29 |
| Flachs-Exportgeschäfte | V | 27 |
| Flachs-Detail-Handlungen | V | 29 |
| Flachs-, Hanf-, Heede-Agenturen | V | 4 |
| Flaggenfabriken | V | 29 |
| Flaschenhandlungen | V | 29 |
| Flaschenverschlüsse und Gummischeiben en gros | V | 29 |
| Fleischbeschauer | V | 29 |
| Fleischer und Fleischwaarenhändl. | V | 29 |
| Flöte, Lehrer für | V | 42 |
| Flußdampfer-Rheder | V | 53 |
| Forstkasse, Königliche | III | 18 |
| Forstpolizei | III | 26 |
| Fortbildungsschulen | III | 36 |
| Fortbildungsschulen, Städtische | III | 37 |
| Fortification | III | 24 |
| Fournir-Schneideanstalt | V | 31 |
| Fournituren-Händler | V | 72 |
| Fraise- und Decoupir-Anstalt | V | 31 |
| Französische Consular-Agentur | III | 3 |
| Französische Sprache, Lehrer für | V | 43 |
| Französisch-reformirte Kirche | III | 10 |
| Französisch-reformirter Kirchhof | III | 12 |
| Frauenärzte | V | 3 |
| Frauenklinik und Poliklinik | III | 14 |
| Frauenkrankheiten, Poliklinik für | III | 14 |
| Frauenkrankheiten, Privatklinik f. | III | 14 |
| Freie evangelisch-katholische Gemeinde | III | 10 |
| Freie Hilfskassen | III | 17 |
| Freigemeindlicher Kirchhof | III | 12 |
| Freihaus d. Armenunterstützungs-Vereins | III | 6 |
| Friedmann'sches Vereinshaus | III | 45 |
| Friedrichs-Collegium | III | 31 |
| Friedrich Wilhelm-Elisabeth-Stiftung | III | 45 |
| Friseure | V | 16 |
| Frisenen | V | 31 |
| Fröbelsche Kindergärten | III | 38 |
| Fuhramt, Städtisches | III | 20 |
| Fuhrhalter | V | 31 |
| Fuhrwerks-Berufsgenossenschaft | III | 1 |
| Fußartillerie-Regiment v. Linger | III | 23 |
| Futter- und Düngemittel, Agenturen für | V | 5 |
| Gänsewaaren-Fabriken | V | 31 |
| Gärtner, siehe Kunst- u. Handelsgärtner | V | 38 |
| Galanteriewaaren-Geschäfte | V | 31 |
| Galanteriewaaren-Handlungen | V | 39 |
| Galvanismus, Anstalt für | III | 14 |
| Galvanoplastische Anstalten | V | 31 |
| Gammsche Armenstiftung für arme Lehrerinnen | III | 44 |
| Garn-Engros-Geschäfte | V | 31 |
| Garn-Engros-Handlungen | V | 39 |
| Garnhandlungen | V | 39 |
| Garnison-Bauinspectionen | III | 24 |
| Garnison-Lazareth | III | 24 |
| Garnison-Verwaltung | III | 25 |
| Garten-Ingenieure | V | 32 |
| Gasanlagen-Unternehmer | V | 32 |
| Gasanstalt | III | 20 |
| Gasglühlicht-Vertretungen | V | 32 |
| Gasthöfe und Krüge | V | 32 |
| Gastwirthe, siehe Schankwirthe | V | 59 |
| Geflügelhändler | V | 73 |
| Gelbgießer | V | 32 |
| Geldschrankfabriken | V | 32 |
| Gemälde-Ausstellungen | V | 38 |
| Gemälde-Galerie | III | 25 |
| Gemeinde-Krankenversicherung | III | 18 |
| Gemeindeschwestern in Königsberg | III | 6 |
| 1. Gendarmerie-Brigade | III | 24 |
| General-Commando | III | 21 |
| Generalcommission, Königl. | III | 6 |
| General-Feuer-Societäts-Direct. | III | 19 |
| General-Landschafts-Direction | III | 18 |
| Geographische Sammlung | III | 50 |
| Geologie u. Mineralogie, Sammlungen des Instituts für | III | 25 |
| Georgen-Hospital | III | 43 |
| Georgen-Hospital-Kirche | III | 10 |
| Gerbermeister | V | 32 |
| Gerichtsbehörden | III | 6 |
| Gerichtsgefängniß | III | 7 |
| Gerichtsgefängniß-Kirche | III | 10 |
| Gerichtsvollzieher | III | 8 u. V 32 |
| Gesanglehrer | V | 40 |
| Gesang- u. musikalische Vereine | III | 56 |
| Geschlechtskranke, Ambulat. für | III | 14 |
| Getreide-Agenturen | V | 4 |
| Getreide-Commissionsgeschäfte | V | 23 |
| Getreide-Detail-Geschäfte | V | 46 |
| Getreide-Export-Geschäfte | V | 27 |
| Getreide-Import-Geschäfte | V | 27 |
| Getreide-Propre-Geschäfte | V | 23 |
| Getreidemakler | V | 44 |
| Gewerbegericht | III | 8 |
| Gewerbe-Inspection | III | 8 |
| Gewerbesteuer-Klassen, Steuerausschüsse der | III | 42 |
| Gewerkschafts-Herbergen | IV | 23 |
| Gildefischer | V | 29 |
| Glanzplättanstalten | V | 50 |
| Glasbläsereien | V | 33 |
| Glasermeister | V | 32 |
| Glasschleifereien | V | 33 |
| Glasversicherungen | V | 7 |
| Glaswaaren-Engros-Handlungen | V | 33 |
| Glaswaaren-Handlungen | V | 33 |
| Goldarbeiter-Werkstätten | V | 33 |
| Gold- u. Silberwaaren-Engroshändler | V | 33 |
| Gold- und Silberwaarenhandlungen | V | 33 |

| | | Seite |
|---|---|---|
| Gondelfahrten auf dem Schloßteich | IV | 22 |
| Grabornamenten-Handlungen | V | 33 |
| Grabsteingeschäfte | V | 67 |
| Gramatykisches Stift | III | 43 |
| Grauen Schwestern, Haus der | III | 13 |
| Graveure | V | 33 |
| Grenadier-Regiment König Friedrich III | III | 21 |
| Grenadier-Regiment König Friedrich Wilhelm I | III | 21 |
| Griechisches Consulat | III | 3 |
| Großbritannisches Viceconsulat | III | 3 |
| Gürtler | V | 32 |
| Gummi- und Guttaperchawaaren-Geschäfte | V | 33 |
| Gummischuh-Handlungen | V | 33 |
| Gymnasien | III | 31 |

| | | |
|---|---|---|
| Haberberger Kirche | III | 10 |
| Haberberger Kirchhof | III | 12 |
| Häuserverzeichniß der Vororte | II | 247 |
| Häuserverzeichniß Königsbergs | II | 1 |
| Häute-Exportgeschäfte | V | 27 |
| Häute-Engroshandlungen | V | 29 |
| Hafenpolizei-Verwaltung | III | 8 |
| Hafergrützfabrik | V | 33 |
| Haffdampfer-Expediteure | V | 53 |
| Haftpflichtversicherungen | V | 8 |
| Hagelversicherungen | V | 8 |
| Halskranke, Aerzte für | V | 3 |
| Halskranke, Ambulatorium für | III | 14 |
| Halskranke, Poliklinik, für | III | 14 |
| Handbibliothek, Königl. Univers.- | III | 2u.48 |
| Handelsbeamte, Städtische | III | 20 |
| Handelsgärtner, siehe Blumen- u. Pflanzenhandlungen ꝛc. | V | 19 |
| Handelslehranstalt für Frauen | III | 37 |
| Handelslehrer | V | 42 |
| Handelssachen, Kammer für | III | 7 |
| Handelsschule | III | 37 |
| Handels- und Geschäftsfirmen | I | 2 |
| Handschuhfabrikanten u. -Händler | V | 33 |
| Hanf-Detail-Handlungen | V | 29 |
| Hanf-, Heede- und Flachs-Agent. | V | 4 |
| Hanf- und Heede-Exportgeschäfte | V | 27 |
| Hansa | IV | 11 |
| Harmonium-Lehrer | V | 42 |
| Harmonium-Niederlage | V | 48 |
| Harnleidende, Aerzte für | V | 3 |
| Hauptkasse der Regierung | III | 31 |
| Hauptsteueramt | III | 40 |
| Haus der Grauen Schwestern | III | 13 |
| Haushaltungsschule | III | 37 |
| Haus- u. Küchengeräthe, Agent für | V | 4 |
| Haus- u. Küchengeräthe-Magazin | V | 33 |
| Hautkranke, Aerzte für | V | 3 |
| Hautkranke, Ambulatorium für | III | 14 |
| Hautkranke, Poliklinik für | III | 14 |
| Hebammen | V | 33 |
| Hebammen-Lehranstalt | III | 9 |
| Heede-, Flachs- und Hanfagent | V | 4 |
| Heede-Detail-Handlungen | V | 29 |
| Heede-Exportgeschäft | V | 27 |
| Hefefabriken u. Versandgeschäfte | V | 34 |
| Heilgehilfen | V | 34 |
| Heilgymnastik, Anstalt für | III | 14 |
| Heizerschule, Dampfkessel- | III | 37 |
| Heizungsanlagen-Unternehmer | V | 32 |
| Herbergen | IV | 23 |
| Heringe, Agentur für | V | 4 |
| Herings-Import-Geschäfte | V | 28 |
| Herings-Engros-Geschäfte | V | 34 |
| Herren-Bedarfsartikel-Handlung | V | 34 |
| Herrengarderoben-Geschäfte | V | 34 |
| Herrengarderoben-Magazine | V | 34 |
| Herrenwäsche- und -Bedarfsartikel-Handlungen | V | 34 |
| Heu- und Strohmagazine | V | 35 |
| Hilfskassen, Eingeschriebene freie | III | 17 |
| Höhere Mädchenschulen | III | 32 |
| Holz-Agentur | V | 4 |
| Holzbearbeitungsfabriken | V | 24 u. 35 |
| Holzbildhauer | V | 19 |
| Holzbrandtechnik, Lehrer für | V | 42 |
| Holz-Export-Geschäfte | V | 27 |
| Holzgeschäfte | V | 35 |
| Holz-Imprägnirungsanstalten | V | 36 |
| Holzmesser-Sterbekasse | III | 39 |
| Holzschneide-Anstalten | V | 35 |
| Holzschnitzarbeiten, Lehrer für | V | 42 |
| Homöopathen | V | 4 |
| Hopfen-Agentur | V | 4 |
| Hospital, St. Georgen- | III | 10 |
| Hospitalkirche, Löbnichtsche | III | 10 |
| Hospital, Löbnichtsches | III | 28 |
| Hotels | V | 35 |
| Hühneraugen-Operateure | V | 34 |
| Hüttenprodukte, Agenturen für | V | 4 |
| Hufbeschlagschmiede | V | 35 |
| Hutfabriken und Magazine | V | 35 |
| Hygeinisches Institut | III | 50 |
| Hygeinisch-bacteriologisch-techn. Untersuchungen, Laborat. für | III | 18 |
| Hypothekenbanken, Agenturen für | V | 5 |
| Hypotheken- u. Immobilien-Agent. | V | 5 |

| | | |
|---|---|---|
| Immanuelloge | III | 61 |
| Immobilien- u. Hypotheken-Agent. | V | 5 |
| Impf-Institut | III | 9 |
| Import-Geschäfte | V | 26 |
| Imprägnirungs-Anstalten | V | 36 |
| Infanterie-Regiment Herzog Carl von Mecklenburg-Strelitz | III | 22 |
| Ingenieure | V | 13 |
| Innungs-Krankenkasse | III | 18 |
| Insektentödtung in Teppichen ꝛc., Anstalt für | V | 36 |
| Installateure | V | 36 |
| Instrumenten-Fabrikanten, chir. | V | 36 |
| Instrumenten-Fabrikanten, musik. | V | 36 |
| Instrumentenschleifer | V | 36 |
| Intendantur der 1. Division | III | 24 |
| Intendantur der 2. Division | III | 24 |
| Intendantur des 1. Armeecorps | III | 24 |
| Invaliditäts- und Altersversicherungs-Anstalt | III | 28 |
| Johannisstift | III | 45 |
| Irrenärzte | V | 3 |
| Israelitische Wohlthätigkeits-Institute und Vereine | III | 58 |

| | | Seite |
|---|---|---|
| Israelitische Religionsschule | III | 34 |
| Israelitisches Waisenhaus | III | 58 |
| Italienisches Consulat | III | 3 |
| Italienische Sprache, Lehrer für | V | 43 |
| Junkerhof | III | 9 |
| Juristische Facultät | III | 49 |
| Justiz-Gefängniß | III | 7 |
| Justiz-Hauptkasse | III | 7 |
| Juweliere | V | 33 |
| Käsefabrik | V | 36 |
| Käsehandlungen | V | 21 |
| Kaffeehandlungen | V | 23 |
| Kaffee-Röstereien | V | 36 |
| Kahnrheder | V | 53 |
| Kaiseröl-Exportgeschäft | V | 27 |
| Kalkbrennereien | V | 36 |
| Kalligraphen | V | 36 |
| Kammer für Handelssachen | III | 7 |
| Kammerjäger | V | 36 |
| Kammmacher | V | 36 |
| Kantinen-Bedarfs-Artikel | V | 36 |
| Kartoffel-Engros-Geschäfte | V | 36 |
| Kassen, Landesrechtlich genehmigte | III | 17 |
| Katasterämter | III | 9 |
| Kataster-Bureau der Regierung | III | 31 |
| Katholische Kirche | III | 10 |
| Katholischer Kirchhof | III | 12 |
| Katholische Kirchschule | III | 34 |
| Katholische Vereine | III | 58 |
| Kaufmännische Vereine | III | 59 |
| Kaufmannschaft, Vorsteheramt der | III | 9 |
| Kaufmanns- und Mälzenbräuer-Sterbekasse | III | 39 |
| Kaufmanns- und Mälzenbräuer-Stift, Altstädt. | III | 43 |
| Kaunsche Armenstiftung | III | 45 |
| Kautions-Versicherung | V | 8 |
| Kautschuk-Stempel-Fabrik | V | 36 |
| Kehlleistenfabrik | V | 36 |
| Kellerei-Berufsgenossenschaft | III | 1 |
| Kephyrhandlung | V | 36 |
| Ketten- und Ankerschmieden | V | 11 |
| Kinderärzte | V | 3 |
| Kinder, Ambulatorium f. kranke | III | 15 |
| Kinderasyl, Städtisches | III | 20 u. 45 |
| Kindergärten, Fröbelsche | III | 38 |
| Kinderhort | III | 45 u. 60 |
| Kirchensprengel | IV | 1 u. 7 |
| Kirchen- und Kirchenbehörden | III | 9 |
| Kirchhöfe | III | 12 |
| Kirchschule, Katholische | III | 34 |
| Kistenbrettchen-Fabrik | V | 36 |
| Kistenfabrikanten | V | 36 |
| Kleebergsche Fortbildungsschule | III | 36 |
| Kleinkinderschulen | III | 37 |
| Klempnermeister | V | 36 |
| Kliniken | III | 14 |
| Knabengarderoben-Confections-Geschäfte | V | 37 |
| Knabengarderoben-Magazin | V | 34 |
| Kneiphöfsches Gymnasium | III | 32 |
| Kneiphöfscher Kirchhof | III | 12 |
| Kneiphöf. Wittwen- u. Waisenstift | III | 43 |
| Kochfrauen | V | 37 |
| Kochlehrer | V | 43 |
| Kochsche Stiftung | III | 44 |
| Kochschulen | V | 43 |
| Köche | V | 37 |
| Königliche Arbeiter-Abtheilung | III | 24 |
| Königliche Baugewerkschule | III | 36 |
| Königliche Generalcommission | III | 6 |
| Königliche Provinzial-Kunst- und Gewerkschule | III | 36 |
| Königliche Kunstakademie | III | 18 |
| Königliche Regierung | III | 30 |
| Königliche Rentenbank | III | 31 |
| Königliches Schloß | III | 31 |
| Königlichen Waisenhauses, Bürgerschule des | III | 34 |
| Königl. Specialcommissionen | III | 6 |
| Königliche Stiftungen | III | 46 |
| Königl. Turnlehrer-Bildungsanst. | III | 37 |
| Königl. u. Universitäts-Bibliothek | III | 2 u. 50 |
| Königsberg, Allgemeines über | I | 1 |
| Königsb. Bürger-Rettungs-Institut | III | 44 |
| Königsberg-Cranzer Eisenbahn | III | 5 |
| Königsberger Handelsschule | III | 37 |
| Königsberg. Lehrerinnenvereins, Bibliothek des | III | 2 |
| Königsberg Lehrervereins, Schulmuseum des | III | 25 |
| Königsberger Pferde-Eisenbahn, Fahrplan u. Tarif der | IV | 17 |
| Königshalle | III | 60 |
| Kohlen-Import-Geschäfte | V | 28 |
| Kohlen- und Coaksgeschäfte | V | 37 |
| Kohlensäurefabriken | V | 37 |
| Kohlensäure-Handlungen | V | 37 |
| Korbmachermeister | V | 37 |
| Korbwaarenhandlungen | V | 37 |
| Korkfabriken | V | 37 |
| Kork- u. Korkwaarenhandlungen | V | 37 |
| Kornbranntwein-Brennereien | V | 37 |
| Kornmeister | III | 9 |
| Kornspiritus-Brennereien | V | 37 |
| Krankenanstalt, Städtische | III | 12 |
| Krankenanstalten und Kliniken | III | 12 |
| Krankenhaus d. Barmherzigkeit | III | 13 |
| Krankenhaus, St. Elisabeth- | III | 13 |
| Krankenkassen | III | 15 |
| Krankenpensionate | V | 38 |
| Krankenpfleger- u. -Pflegerinnen | V | 38 |
| Krankenversicherung, Gemeinde- | III | 17 |
| Kranzbindereien | V | 19 |
| Krausesche Armenstiftung | III | 44 |
| Kreisausschuß | III | 18 |
| Kreis-Bauinspection | III | 18 |
| Kreis-Bauinspector | III | 18 |
| Kreis-Communalkasse | III | 18 |
| Kreiskasse | III | 18 |
| Kreis-Physicus | III | 18 |
| Kreis-Thierarzt | III | 18 |
| Küchengeräthe, Agent für | V | 4 |
| Küchengeräthe-Magazine | V | 33 |
| Kürassier-Regiment Graf Wrangel | III | 22 |
| Kürschnermeister | V | 38 |
| Kultur-Techniker | V | 38 |
| Kunstakademie | III | 18 |
| Kunsthandlungen | V | 20 u. 38 |
| Kunststeinfabriken | V | 39 |

| | | Seite |
|---|---|---|
| Kunstgewerbliches und technisches Museum | III | 25 |
| Kunst- und Gewerkschule, Königl. Provinzial- | III | 36 |
| Kunst- und Handelsgärtner | V | 38 |
| Kunstwollefabrik | V | 39 |
| Kupferstecher | V | 39 |
| Kupferstich-Cabinet | III | 25 |
| Kupferstichsammlung | III | 50 |
| Kupfer- und Messingw.-Fabriken | V | 39 |
| Kupfer- u. Messingw.-Handlungen | V | 39 |
| Kurz- u. Eisenwaaren-Geschäfte | V | 26 |
| Kurzwaaren-Engros-Handlungen | V | 39 |
| Kurzwaarenhandlungen | V | 39 |
| Laboratorien | III | 48 |
| Laboratorium für medic. Chemie | III | 50 |
| Lackfabriken | V | 40 |
| Lackirermeister | V | 44 |
| Lampenfabriken | V | 40 |
| Landbestellbezirk Königsberg | IV | 23 |
| Landes-Bauinspection | III | 18 u. 27 |
| Landes-Hauptkasse | III | 28 |
| Landeshaus | III | 18 u. 28 |
| Landesrechtlich genehmigte Kassen | III | 17 |
| Land-Feuer-Societät | III | 6 |
| Landgericht | III | 7 |
| Landkartenhandlungen | V | 20 |
| Landmesser | V | 40 |
| Landrathsamt | III | 18 |
| Landschaftliche Darlehnskasse | III | 19 |
| Landschaftsbehörden | III | 18 |
| Landschafts-Direction, General- | III | 19 |
| Landwirthschaftl. Bedarfsartikel | V | 40 |
| Landwirthschaftl. Berufsgenossenschaft | III | 28 |
| Landwirthschaftl. Magazin-Genossenschaft | III | 19 |
| Landwirthschaftliche Maschinen-Agenturen | V | 5 |
| Landwirthschaftliches Institut | III | 19 |
| Landwirthschaftl. Versuchsstation | III | 19 |
| Landwirthschaftskammer | III | 19 |
| Lebensversicherungen | V | 8 |
| Lederfabrikanten u. Händler | V | 40 |
| Lederschnittkunst, Lehrer für | V | 42 |
| Ledertreibriemenfabrik | V | 40 |
| Lederwaarengeschäfte | V | 31 |
| Lederzurichtereien | V | 40 |
| Lehrerinnen-Seminare | III | 32 |
| Lehrerinnenvereins, Biblioth. des | III | 2 |
| Lehrervereine | III | 61 |
| Lehrervereins, Schulmuseum des | III | 25 |
| Lehrer und Lehrerinnen | V | 40 |
| Lehrmittelhandlungen | V | 43 |
| Leichenartikel-Handlungen | V | 44 u. 71 |
| Leihamt, Städtisches | III | 19 |
| Leihanstalten | V | 44 |
| Leihbibliotheken, siehe Leihanstalt | V | 44 |
| Leinen-Engros-Geschäfte | V | 44 |
| Leinwand- und Imprägnirungsanstalten | V | 36 |
| Lesehalle und Volksbibliothek | III | 19 |
| Leistenschneider | V | 44 |
| Lichterfabrikanten | V | 66 |
| Lichterhandlungen | V | 66 |
| Linien-Commission N | III | 24 |
| Liqueur-Fabriken | V | 25 |
| Literarisches Bureau | V | 44 |
| Lithographische Anstalten | V | 44 |
| Löbnichtsche Hospitalkirche | III | 10 |
| Löbnichtsche Kirche | III | 10 |
| Löbnichtscher Hospitalskirchhof | III | 12 |
| Löbnichtscher Kirchhof | III | 12 |
| Löbnichtsches Hospital | III | 28 u. 43 |
| Logen | III | 59 |
| Lootsenbureau, siehe Hafenpolizei-Verwaltung | III | 8 |
| Lotterie-Obereinnehmer | V | 44 |
| Lotterie-Geschäft | V | 44 |
| Lumpen-Export-Geschäfte | V | 27 |
| Mädchenasyl, Altstädtisches | III | 45 |
| Mädchenschulen, Höhere | III | 32 |
| Mädchenschulen, Privat- | III | 33 |
| Mälzenbräuer-Sterbekasse | III | 39 |
| Magazin-Genossenschaft, Landwirthschaftliche | III | 19 |
| Magenkranke, Aerzte für | V | 3 |
| Magistrat | III | 19 |
| Mahlmühlen | V | 44 |
| Makler | V | 44 |
| Malkunst, Lehrer für | V | 42 |
| Maler- und Lackirermeister | V | 44 |
| Malutensilien-Handlungen | V | 44 |
| Manufacturwaaren-Agenturen | V | 5 |
| Manufacturwaaren-Engros-Geschäfte | V | 45 |
| Manufacturwaaren-Handlungen | V | 45 |
| Margarinefabriken | V | 45 |
| Marzipanfabriken | V | 21 u. 24 |
| Maschinen-Bedarfsartikel-Handl. | V | 45 |
| Maschinen-Agenturen, landw. | V | 5 |
| Maschinenöl-Import-Geschäft | V | 28 |
| Maschinen-Inspection, Königsberg | III | 5 |
| Maschinenstrickereien | V | 45 |
| Maschinistenschule | III | 37 |
| Maskenfabriken | V | 45 |
| Maskengarderobe-Leihanstalten | V | 44 |
| Maskenverleiher, s. Leihanstalten | V | 44 |
| Masseure und Masseusen | V | 46 |
| Materialwaaren-Handlungen | V | 22 |
| Mathematisch-physikalisches Laboratorium | III | 50 |
| Maurer, siehe Bauunternehmer | V | 17 |
| Maurermeister | V | 46 |
| Mechaniker | V | 48 |
| Mecklenburg-Schwerinsches-Conf. | III | 3 |
| Medicinische Chemie, Laborat. für | III | 50 |
| Medicinal-Collegium | III | 20 |
| Medicinische Facultät | III | 49 |
| Medicinische Klinik | III | 14 |
| Medicinische Poliklinik | III | 14 |
| Mehl-Detail-Geschäfte | V | 46 |
| Meiereien | V | 46 |
| Meißner Ofenniederlage | V | 47 |
| Meißner Porzellanniederlage | V | 47 |
| Meliorations-Bauämter | III | 20 u. 21 |
| Meliorations-Bureau | V | 47 |

| | | Seite |
|---|---|---|
| Mennoniten-Bethaus | III | 11 |
| Messerschmiede | V | 47 |
| Messing- und Kupferwaaren-Fabriken | V | 39 |
| Messing- u. Kupferwaaren-Handlungen | V | 39 |
| Metall-Agenturen | V | 4 |
| Metalle-Export-Geschäfte | V | 26 |
| Metallgießerei | V | 74 |
| Metallsargfabrik | V | 58 |
| Metallstempelfabrik | V | 36 |
| Metallwaaren-Fabriken u. Handlungen | V | 47 |
| Meteorologische Station | III | 21 |
| Milchniederlagen | V | 46 |
| Militärärzte | V | 3 |
| Militärbehörden | III | 21 |
| Militär-Bibliothek | III | 25 |
| Militär-Confectionsgeschäfte | V | 47 |
| Militärdienst-Versicherungen | V | 9 u. 11 |
| Militär-Effecten-Handlungen | V | 47 |
| Militär-Gemeinde | III | 11 |
| Militär-Kirchhof | III | 12 |
| Militär-Lehrschmiede | III | 24 |
| Militär Vorbereitungsanstalt | III | 37 |
| Mineralbrunnen-Handlungen | V | 47 |
| Mineralogie u. Geologie, Sammlungen des Instituts für | III | 25 |
| Mineralogisch-geologisch. Cabinet | III | 50 |
| Mineralwasser-Anstalten | V | 47 |
| Mittelschulen | III | 34 |
| Modewaarenhandlungen | V | 45 |
| Möbelbeizenfabriken | V | 47 |
| Möbelfabriken und Magazine | V | 47 |
| Möbelhändler | V | 47 |
| Möbel-Reinigungs-Anstalt | V | 47 |
| Möbelstoffhandlungen | V | 47 |
| Möbel-Transportgeschäfte | V | 47 |
| Möbel-Verpackungsgeschäfte | V | 47 |
| Monierbauten-Gesellschaft | V | 47 |
| Mosaikplatten-Fabrik | V | 69 |
| Mostrichfabriken | V | 47 |
| Mühlensfabrikate-Niederlagen | V | 47 |
| Mühlsteinfabrik | V | 48 |
| Münzkabinet | III | 50 |
| Mützenfournituren-Fabrik | V | 48 |
| Muhlke'sche Stiftung | III | 44 |
| Museen | III | 25 |
| Musikalien-Handlungen | V | 48 |
| Musikalien-Leihanstalten | V | 44 |
| Musikal. Instrument.-Fabrikanten | V | 36 |
| Musikalische Vereine | III | 56 |
| Musiklehrer | V | 40 |
| Muster-Zeichnerinnen | V | 48 |

| | | |
|---|---|---|
| Nachweis der Geschäfts- und Gewerbetreibenden | V | 1 |
| Nadlermeister | V | 48 |
| Nähmaschinen-Niederlagen | V | 48 |
| Nähmaschinen-Reparatur-Werkstätten | V | 48 |
| Nagelschmiedemeister | V | 48 |
| Nasenkranke, Aerzte für | V | 3 |
| Nasenkranke, Ambulatorium für | III | 14 |
| Nasenkranke, Poliklinik für | III | 14 |
| Natural-Verpflegungsstation des Armen-Unterstützungs-Vereins | III | 25 |
| Naturheilverfahren, Special-Geschäft für | V | 48 |
| Nervenleidende, Aerzte für | V | 3 |
| Nervenleidende, Privatklinik für | III | 14 |
| Neugriechische Sprache, Lehrer für | V | 43 |
| Neumann-Tamnausche Gesinde-Prämien-Stiftung | III | 46 |
| Neurußgärter Kirche | III | 11 |
| Neurußgärter Kirchhof | III | 12 |
| Neue Synagoge | III | 12 |
| Niederländisches Consulat | III | 3 |
| Nordamerikanisches Consulat | III | 3 |
| Nordöstliche Baugewerks-Berufsgenossenschaft | III | 1 |
| Notare bei dem Königl. Land- u. Amtsgericht | III | 7 u. V 50 |
| Notare bei dem Königlichen Oberlandesgericht | V | 51 |

| | | |
|---|---|---|
| Obdachlose, Asyl für, siehe Armen-Unterstützungs-Verein | III | 51 |
| Oberburgfreiheits-Sterbekasse | III | 39 |
| Ober-Landesgericht | III | 6 |
| Ober-Postdirection | III | 26 |
| Ober-Präsidium | III | 25 |
| Ober-Realschule, Königl. | III | 32 |
| Ober-Staatsanwaltschaft | III | 6 |
| Obsthandlungen | V | 48 |
| Oekonomen | V | 48 |
| Oele, Fabriken ätherischer | V | 48 |
| Oelhandlungen | V | 66 |
| Oelmagazin | III | 25 |
| Oelraffinerien | V | 48 |
| Oelwaarenfabrik | V | 48 |
| Oels'er Sterbekassen-Verein | III | 40 |
| Oertliche Posteinrichtungen | IV | 11 |
| Oesterreichisch-Ungarisch. Consulat | III | 3 |
| Ofenfabriken | V | 48 |
| Ofenniederlagen | V | 47 u. 48 |
| Ohrenärzte | V | 3 |
| Ohrenkranke, Ambulatorium für | III | 14 |
| Ohrenkranke, Poliklinik für | III | 14 |
| Optiker und Mechaniker | V | 48 |
| Orgelbaumeister | V | 48 |
| Orgellehrer | V | 42 |
| Orgel- u. Harmonium-Niederlage | V | 48 |
| Orthopädie, Aerzte für | V | 3 |
| Orthopädie, Ambulatorium für | III | 14 |
| Orthopädie, Klinik für | III | 14 |
| Ortskrankenkassen | III | 15 |
| Ostbahnhof | III | 4 |
| Ostpreußische Südbahn | III | 5 |
| Ostpreuß. Trainbataillon Nr. 1 | III | 23 |
| Ostpreuß. Vereins-Taubstummen-Anstalt | III | 36 |

| | | |
|---|---|---|
| Pantoffelfabrik | V | 49 |
| Papier-Engros-Händler | V | 49 |
| Papier- und Papierwaarenhandlungen | V | 49 |
| Parfumerien-Engros-Geschäft | V | 66 |
| Parfumerie-Fabrik | V | 49 |

| | Seite |
|---|---|
| Parfumeriewaaren-Handlungen | V 49 |
| Parochial-Volksbibliothek | III 2 |
| Parquetfußböden-Fabriken | V 49 |
| Patentamt | III 25 |
| Pathologisch-anatomische Anstalt | III 50 |
| Pelzwaarenhandlungen | V 49 |
| Pensionate | V 49 |
| Perrückenmacher | V 16 |
| Petroleumhandlungen | V 66 |
| Petroleum-Import-Geschäfte | V 28 |
| Petroleum-Versand-Geschäfte | V 49 |
| Pfandleih-Institute | V 49 |
| Pfefferküchler | V 49 |
| Pferdeeisenbahn III 24 u. | IV 17 |
| Pferdeeisenbahnfahrplan u. Tarif | IV 17 |
| Pferde, Leihanstalten für | V 44 |
| Pferdemakler und -Händler | V 50 |
| Pflanzenhandlungen | V 19 |
| Pharmaceutisch-chemisches Laboratorium | III 50 |
| Pharmakologie, Laborat. f. exper. | III 50 |
| Philosophische Facultät | III 49 |
| Photographische Ateliers | V 50 |
| Physikalisches Cabinet | III 50 |
| Physiologisches Laboratorium | III 50 |
| Pianofortebauer und -Händler | V 50 |
| Pianoforte-Lehrer | V 40 |
| Pianoforte-Leihanstalten | V 44 |
| Pianoforte-Magazine, siehe Leihanstalten d | V 44 |
| Pianofortestimmer, siehe Clavierstimmer | V 22 |
| Pioniere, Commando der | III 21 |
| Pionierbataillon Fürst Radziwill | III 23 |
| Pionier-Bataillon Nr. 18 | III 23 |
| Plättlehranstalten | V 50 |
| Polikliniken | III 13 |
| Politische Blätter | III 69 |
| Polizei-Bauinspection | III 26 |
| Polizei-Districte | IV 1 u. 4 |
| Polizei-Präsidium | III 26 |
| Polstermaterialien-Handlung | V 50 |
| Polsterwaaren-Specialgeschäft | V 50 |
| Porterbrauerei | V 18 |
| Portugiesisches Consulat | III 3 |
| Porzellanmaler | V 50 |
| Porzellanwaaren-Handlungen | V 33 |
| Posamentirer | V 50 |
| Postämter, Kaiserliche | III 27 |
| Postanstalten in der 1. Zone | IV 23 |
| Postdirection, Ober- | III 26 |
| Posteinrichtungen, Oertliche | IV 11 |
| Präparanden-Anstalt | III 37 |
| Privatkliniken | III 14 |
| Privatknabenschulen | III 34 |
| Privat-Stadtbriefbeförd. | IV 11 u. V 50 |
| Privat-Mädchenschulen | III 33 |
| Producten-Export-Geschäfte | V 27 |
| Producten-Engros-Geschäfte | V 50 |
| Propre-Geschäfte | V 23 |
| Proviantamt | III 25 |
| Provinzial-Ausschuß | III 28 |
| Provinzial-Communal-Verwaltg. | III 27 |
| Provinzialkasse | III 28 |
| Provinzial-Kunst- und Gewerkschule | III 36 |
| Provinzial-Museum | III 25 |
| Provinzial-Schulcollegium | III 29 |
| Provinzial-Steuerdirection | III 40 |
| Provinzial-Taubstummen-Erziehungsanstalt | III 36 |
| Prüfungs-Commissionen | III 29 |
| Prussia, Bibliothek d. Alterthumsgesellschaft | III 2 |
| Prussia-Museum | III 25 |
| Psychiatrische Klinik | III 14 |
| Pumpenfabriken | V 19 |
| Puppen-Fabrik | V 50 |
| Putzwaarenhandlungen | V 50 |

| | |
|---|---|
| Rachenkranke, Ambulatorium f. | III 14 |
| Rachenkranke, Privatklinik für | III 14 |
| Radfahren, Lehrer für | V 42 |
| Radfahrer-Vereine | III 63 |
| Realgymnasium auf der Burg | III 32 |
| Realgymnasium, Städtisches | III 32 |
| Realschule, Städtische | III 32 |
| Rechtsanwälte und Notare beim Königlichen Land- und Amtsgericht III 7 u. | V 50 |
| Rechtsanwälte beim Königl. Oberlandesgericht III 7 u. | V 51 |
| Referendare | III 7 u. 8 |
| Regierung, Königliche | III 30 |
| Regierungs-Hauptkasse | III 31 |
| Reichsbank-Hauptstelle | III 31 |
| Reifschlägermeister, siehe Seilermeister | V 66 |
| Reinigungs-Institute | V 51 |
| Reiten, Lehrer für | V 42 |
| Reitinstitute, siehe Reitlehrer | V 42 |
| Religionsschule, Israelitische | III 34 |
| Rentenbank, Königliche | III 31 |
| Renten- u. Capitalversicherungen | V 6 |
| v. Restorff'sche Stiftung | III 44 |
| Ressource, Bürger- | III 52 |
| Ressource, Deutsche | III 53 |
| Restaurants 1. Ranges | V 51 |
| Restaurants vor den Thoren | V 53 |
| Restaurateure | V 52 |
| Rheder | V 53 |
| v. Rhodesches Stift | III 43 |
| Riemermeister | V 58 |
| Rollfuhrwerke | V 53 |
| Roßärzte, siehe Thierärzte | V 4 |
| Roßschlächter | V 54 |
| Rothenburger Vereins-Sterbekasse | III 40 |
| Rumfabriken | V 25 |
| Russisches Consulat | III 3 |
| Russische Sprache, Lehrer für | V 43 |
| Russische Südwestbahnen, Agent f. | V 4 |

| | |
|---|---|
| Saaten-Export-Geschäfte | V 27 |
| Sachverständige f. meteorologische u. Witterungsfragen | V 54 |
| Sachverständige für hygienisch-bacteriologische und chemisch-technische Untersuchungen | V 54 |
| Sachverständige f. Handschriften-Vergleichung | V 54 |

| | Seite |
|---|---|
| Sachverständige f. kaufmännische Branchen | V 54 |
| Sachverständige zur Besichtigung von Stauungen u. Schifffahrtssachen | V 58 |
| Sachverständige, die Binnenschifffahrt betr. Angelegenheiten | V 58 |
| Sackheimer Kirche | III 11 |
| Sackheimer Kirchhof | III 12 |
| Sackleinen- und Sackgeschäfte | V 58 |
| Sämereien-Handlungen | V 58 |
| Salz-Import-Geschäfte | V 28 |
| Salzmagazin | III 31 |
| Sammet- u. Seidenwaaren-Specialhäuser | V 58 |
| Sammlungen des Instituts für Mineralogie und Geologie | III 25 |
| Sandalen-Fabrik | V 58 |
| Sanitätsamt des 1. Armeecorps | III 24 |
| Sargfabriken (Metall-) | V 58 |
| Sargmagazine | V 58 |
| Sattlermeister | V 58 |
| Sattlerwaaren-Fabrikanten | V 58 |
| Schäftefabrikanten | V 58 |
| Schätzungs-Ausschuß | III 42 |
| Schank- und Gastwirthe | V 59 |
| Schenkung des Geh. Commerzienraths Simon | III 44 |
| Schiedsmänner | IV 10 |
| Schiedsmannsbezirke | IV 1 |
| Schieferdeckermeister | V 24 |
| Schifffahrt | IV 15 |
| Schiffsagenten | V 44 |
| Schiffsbaumeister | V 60 |
| Schiffsbefrachtungs-Geschäfte | V 53 |
| Schiffsmakler | V 44 |
| Schiffsproviant-Handlungen | V 60 |
| Schirmfabriken | V 60 |
| Schirmhandlungen | V 60 |
| Schlacht- und Viehhof | III 19 u. IV 12 |
| Schlossermeister | V 60 |
| Schloßbauhof | III 31 |
| Schloß-Bauinspection | III 18 |
| Schloßkirche | III 11 |
| Schloß, Königliches | III 31 |
| Schloßteich-Gondelfahrten | IV 22 |
| Schmiedemeister | V 61 |
| Schneidermeister | V 61 |
| Schornsteinfegermeister | V 63 |
| Schornsteinfegermeister-Berufsgenossenschaft | III 1 |
| Schreiblehrer | V 42 |
| Schützengilde | III 65 |
| Schreibmaschinen, Lehrer für | V 42 |
| Schreibmaschinen-Niederlagen | V 63 |
| Schuhmachermeister | V 63 |
| Schuh- und Stiefelfabrikanten | V 63 |
| Schuhwaarenhandlungen | V 66 |
| Schulcollegium, Provinzial- | III 29 |
| Schuldeputation | III 38 |
| Schulen | III 31 |
| Schulkinder, Verein zur Unterstützung armer | III 46 |
| Schulmuseum des Königsberger Lehrervereins | III 25 |
| Schwedisches u. norweg. Consulat | III 3 |
| Schweizerisches Consulat | III 3 |
| Schwimmlehrer | V 42 |
| Seeamt | III 38 |
| Seemannsamt | III 38 |
| See- und Haffdampfer-Expediteure | V 53 |
| Segelmacher | V 66 |
| Segel- und Flaggenfabriken | V 66 |
| Seiden-Specialgeschäfte | V 66 |
| Seifenhandlungen | V 66 |
| Seifen- und Lichtfabrikanten | V 66 |
| Seifen-Engros-Geschäft | V 66 |
| Seilermeister | V 66 |
| Serbisches Consulat | III 3 |
| Siechenhaus, Städtisches | III 20 u. 43 |
| Siemering-Museum | III 25 |
| Silber- u. Goldwaarenhandlgn. | V 33 |
| Silber- u. Goldw.-Engros-Händl. | V 33 |
| Simon-Schenkung | III 44 |
| Spanisches Consulat | III 3 |
| Special-Commissionen | III 6 |
| Speditionsgeschäfte | V 67 |
| Speditions- 2c. Berufsgenossensch. | III 1 |
| Speicherei- 2c. Berufsgenossensch. | III 1 |
| Speisewirthschaften | V 59 |
| Spiegel- u. Bilderrahmen-Handl. | V 19 |
| Spielwaarengeschäfte | V 67 |
| Spiralspanfabrik | V 67 |
| Spirituosen-Groß-Branche, Ag. f. | V 4 |
| Spirituosenfabriken | V 25 |
| Spiritusbrennereien | V 37 |
| Spiritus-Commissions-Geschäfte | V 24 |
| Spiritusgeschäfte | V 67 |
| Spiritusmakler | V 44 |
| Spiritus-Propre-Geschäfte | V 24 |
| Sportsbekleidungen | V 67 |
| Sprachlehrer | V 42 |
| Sprach- u. Exercitienmeister | III 50 |
| Sprechkranke, Lehrer für | V 43 |
| Spritfabriken | V 67 |
| Staatsanwaltschaft | III 7 |
| Staatseisenbahn | III 3 |
| Staatswissenschaftliche Bibliothek | III 50 |
| Stab der 1. Division | III 21 |
| Stab der 2. Division | III 21 |
| Stab der 1. Cavallerie-Brigade | III 21 |
| Stab der 1. Feld-Artillerie-Brig. | III 21 |
| Stab der 1. Festungs-Inspection | III 21 |
| Stab der 1. Infanteriebrigade | III 21 |
| Stab der 4. Infanteriebrigade | III 21 |
| Stab der 73. Infanteriebrigade | III 21 |
| Stadt-Ausschuß | III 38 |
| Stadtbauhof | III 38 |
| Stadtbibliothek | III 2 |
| Stadthauptkasse | III 20 |
| Stadthöfe | III 38 |
| Stadtphysicus | III 38 |
| Stadträthe | III 19 |
| Stadt-Schuldeputation | III 38 |
| Stadttheater | III 39 |
| Stadtverordnete | III 38 |
| Städte-Feuer-Societät | III 6 |
| Städtische Beamten Sterbekasse | III 40 |
| Städt. Bibliothek f. d. Elementarlehr. | III 2 |
| Städtische Bürgerschulen | III 34 |
| Städt. Desinfectionsanstalt | III 20 u. IV 13 |
| Städtische Elektricitätswerke | III 20 |

| | Seite |
|---|---|
| Städtische elektrische Straßenbahn | IV 19 |
| Städtische Fortbildungsschulen für Handwerkerlehrlinge | III 37 |
| Städtische Gasanstalt | III 20 |
| Städtische Handelsbeamte | III 20 |
| Städtische höhere Mädchenschule | III 32 |
| Städtische Krankenanstalt | III 12 u. 20 |
| Städtische Realschule | III 32 |
| Städtisches Armenhaus | III 20 u. 45 |
| Städtisches Baubureau | III 20 |
| Städtisches Beleuchtungsamt | III 20 |
| Städtische Elektricitätswerke | III 20 |
| Städtisches Fuhramt | III 20 |
| Städtische Gasanstalt | III 20 |
| Städtisches Kinderasyl | III 20 u. 45 |
| Städtisches Leihamt | III 20 |
| Städtische Mittelschulen | III 34 |
| Städtisches Realgymnasium | III 32 |
| Städt. Schlacht- u. Viehhof | III 20 u. IV 12 |
| Städtisches Siechenhaus | III 20 u. 43 |
| Städtische Sparkasse | III 20 |
| Städtisches Statistisches Amt | III 20 |
| Städtisches Trichinenschauamt | III 20 |
| Städtisches Waisenhaus | III 43 |
| Städtisches Wasseramt | III 20 |
| Städtische Volksschulen | III 35 |
| Stärkefabrik | V 67 |
| Stahlbergsche Mädchenstiftung | III 44 |
| Stahlsche Stiftung | III 44 |
| Stahlwaarengeschäfte | V 26 |
| Standesämter | III 39 |
| Statistisches Amt, Städtisches | III 20 |
| Steinbildhauer | V 19 |
| Steindammer Kirche | III 11 |
| Steindammer Kirchhof | III 12 |
| Steingutwaaren-Handlungen | V 33 |
| Steinmetzen | V 67 |
| Steinsetzermeister | V 67 |
| Stellenvermittelung, Agenten für | V 5 |
| Stellmachermeister | V 67 |
| Stempel-Distributeure | V 67 |
| Stempel- und Erbschafts-Steuerämter | III 40 |
| Stenographenvereine | III 65 |
| Stenographie, Lehrer für | V 43 |
| Stenographische Praktiker | V 67 |
| Sterbeausstattungs-Handlungen | V 68 |
| Sterbekassen | III 39 |
| Stereotyp-Gießerei | V 68 |
| Sternwarte | III 50 |
| Steuerausschüsse d. Gewerbesteuerklassen | III 42 |
| Steuerbehörden | III 40 |
| Steuerbezirke | IV 1 |
| Stiftungen und Wohlthätigkeits-Anstalten unter Verwaltung des Magistrats und von Vereinen | III 43 |
| Stiftungen und Wohlthätigkeits-Anstalten unter Verwaltung verschiedener Behörden | III 46 |
| Stockfabrik | V 68 |
| Straßenbahn, Elektrische | IV 19 |
| Straßennamen, Abgekommene | II 256 |
| Straßen- u. Plätze, Alphab. Verzeichniß der | IV 1 |
| Straubesches Stift | III 43 |
| Strickmaschinen-Niederlage | V 68 |
| Strickwollen-Manufacturwaaren | V 68 |
| Strohhülsenfabrik | V 68 |
| Strohhüte en gros | V 68 |
| Strohhutfabrik | V 68 |
| Stroh- und Heumagazine | V 35 |
| Strumpfwaaren-Fabrikanten | V 68 |
| Strumpfwaaren-Händler | V 68 |
| Stuccateure | V 68 |
| Studentische Verbindungen | III 66 |
| Südbahn, Ostpreußische | III 5 |
| Südfrüchte-Engrosgeschäfte | V 68 |
| Südfrüchtehandlungen | V 48 |
| Synagoge, Neue | III 12 |
| Synagogen-Gemeinde | III 11 |
| Synagogen-Gemeinde, Begräbnißplatz der | III 12 |
| Tabak- und Cigarrenfabriken | V 68 |
| Tabak- und Cigarrenhandlungen | V 68 |
| Täschnermeister | V 58 |
| Tafeldecker | V 68 |
| Talg-Engros-Händler | V 69 |
| Tanzlehrer | V 43 |
| Tapeten- u. Decorationsmagazine | V 69 |
| Tapezirer und Decorateure | V 69 |
| Tapezirer | V 58 |
| Tapisseriegeschäfte | V 69 |
| Tarif der Königsb. Droschken | IV 20 |
| Tarif d. Königsb. Pferdeeisenbahn | IV 17 |
| Tarif der Taxameter-Droschken | IV 22 |
| Tarif d. Städt. elektr. Straßenbahn | IV 19 |
| Taubenhandlungen | V 69 |
| Taubstummen-Anstalt, Ostpreuß. Vereins- | III 36 |
| Taubstummen-Erziehungsanstalt, Provinzial- | III 36 |
| Taubstummen- und Blinden-Erziehungs-Anstalten | III 36 |
| Taxameter-Droschken-Tarif | IV 22 |
| Technische und Fortbildungs-Schulen | III 36 |
| Telegraphenamt | III 49 |
| Telegraphenstationen | IV 10 |
| Telegraphen- und Telephon-Leitungs-Werkstätten | V 69 |
| Teppichhandlungen | V 69 |
| Teppichklopfereien | V 69 |
| Terrazo- u. Mosaikplatten-Fabrik | V 69 |
| Theaterdecorationen-Fabrik | V 69 |
| Theatergarderoben-Fabriken | V 69 |
| Theatergarderobe-Leihanstalten | V 44 |
| Theatergarderob.-Verleiher, siehe Leihanstalten c | V 44 |
| Theater, Stadt- | III 39 |
| Thee-Export-Geschäfte | V 27 |
| Theehandlungen | V 23 u. 69 |
| Thee-Import-Geschäft | V 28 |
| Theologische Facultät | III 49 |
| Theorie der Musik, Lehrer für | V 42 |
| Thee-Engros-Handlungen | V 69 |
| Thierärzte | V 4 |
| Thierhandlung | V 69 |
| Thierklinik | III 50 |
| Thonwaarenfabrikanlagen | V 73 |

| | | Seite |
|---|---|---|
| Thürbekleidungen, Fabrik für | V | 69 |
| Tiefbau-Berufsgenossenschaft | III | 1 |
| Tiepoltsches Waisenhaus | III | 45 |
| Tintenfabriken | V | 61 |
| Tischlermeister | V | 69 |
| Todtenkopf- und Phönixloge | III | 61 |
| Töpfermeister | V | 70 |
| Toilettewaaren-Handlungen | V | 49 |
| Tragheimer Kirche | III | 12 |
| Tragheimer Kirchhof | III | 12 |
| Tragheimer Waisenhaus | III | 38 |
| Trainbataillon Nr. 1 | III | 23 |
| Traindepot des 1. Armeecorps | III | 22 |
| Translateure, Vereidigte | V | 71 |
| Transportversicherungen | V | 9 |
| Trauerartikel-Handlungen | V | 68 |
| Trauerwaaren-Bazar | V | 44 u. 71 |
| Trichinenschauamt | III | 20 |
| Trichinenschauer, siehe Trichinenschauamt | III | 20 |
| Tricotagen-Handlungen | V | 71 |
| Trinkerheilanstalt | III | 28 |
| Tuchpressereien | V | 71 |
| Tuch- und Buckskinhandlungen | V | 71 |
| Turnlehrer | V | 43 |
| Turnlehrer-Bildungsanstalt, Kgl. | III | 37 |
| Turnvereine | III | 67 |
| Twist-Engros-Geschäfte | V | 31 |

| | | |
|---|---|---|
| Uhren-Engroshändler | V | 72 |
| Uhren-Fournituren-Händler | V | 72 |
| Uhrmacher | V | 71 |
| Unfall-Meldestationen | IV | 10 |
| Unfallversicherungen | V | 10 |
| Universität | III | 49 |
| Univers.-Kliniken u. Polikliniken | III | 14 |
| Universitäts- und Königliche Bibliothek | III | 2 u. 50 |
| Unterhaltungsblätter | III | 69 u. 70 |
| Unternehmer für Ausrichtungen von Diners | V | 37 |

| | | |
|---|---|---|
| Valoren-Versicherungen | V | 11 |
| Vegetarisches Speisehaus | V | 72 |
| Velocipeden-Niederlagen, siehe Fahrräder Niederlagen | V | 28 |
| Velocipeden-Werkstätten, siehe Fahrräder-Werkstätten | V | 28 |
| Veranlagungs-Commission | III | 41 |
| Vereine | III | 51 |
| Vereinshaus, Friedmannsches | III | 45 |
| Vergnügungslocale vor d. Thoren | V | 51 |
| Vergolder | V | 72 |
| Verladungsgeschäfte | V | 67 |
| Verlagsbuchhandlungen | V | 20 |
| Vermessungs-Bureau | V | 47 |
| Vernickelungs-Institute | V | 72 |
| Versicherungsagenturen | V | 6 |
| Versicherungsanstalten | V | 6 |
| Versuchsstation, Landwirthschaftliche | III | 19 |
| Vieh-Export-Geschäfte | V | 27 |
| Viehhändler | V | 72 |
| Viehhof, Städtischer | III | 19 u. IV 12 |
| Viehversicherungen | V | 11 |
| Violalehrer | V | 41 |
| Violinlehrer | V | 41 |
| Violoncellelehrer | V | 41 |
| Vogelhandlung | V | 72 |
| Volksbibliotheken | III | 2 |
| Volksbibliothek u. Lesehalle | III | 19 |
| Volkskindergärten | III | 38 |
| Volksküche des Armen-Unterstützungsvereins | III | 51 |
| Volksschullehrer-Sterbekasse | III | 40 |
| Volksschulen, Städtische | III | 35 |
| Volks- und Aussteuer-Versicherung | V | 11 |
| Voreinschätzungs-Commission | III | 40 |
| Vorsteheramt der Kaufmannschaft | III | 9 |

| | | |
|---|---|---|
| Waagenfabrikanten | V | 25 |
| Waarenversandtgeschäfte | V | 72 |
| Wäger | III | 9 |
| Wärmehallen, Oeffentliche | IV | 10 |
| Wäschegeschäfte | V | 73 |
| Wagenbauer | V | 72 |
| Wagenfabrikanten | V | 72 |
| Waggonbau-Anstalten | V | 72 |
| Waisenhaus, Städtisches | III | 42 |
| Waisenhaus, Castell'sches | III | 45 |
| Waisenhaus, Israelitisches | III | 58 |
| Waisenhaus, Tiepoltsches | III | 45 |
| Waisenhaus, Tragheimer | III | 38 |
| Waisenhäuser | III | 38 u. 45 |
| Waisenräthe | IV | 5 |
| Waisenrathsbezirke | IV | 1 u. 5 |
| Waldwollfabrikate | V | 72 |
| v. Wallenrodtsche Bibliothek | III | 2 |
| Wasch- und Plättanstalten | V | 72 |
| Wasseramt | III | 20 |
| Wasserheilverfahren, Arzt für | V | 4 |
| Wasserleitungsschädenversicherung | V | 11 |
| Wasser- und Heizungsanlagen-Unternehmer | V | 32 |
| Wattenfabriken und Handlungen | V | 72 |
| Webereifabrikate-Niederlage | V | 72 |
| Wechselmakler | V | 44 |
| Wechselgeschäfte, siehe Bank- und Wechselgeschäfte | V | 15 |
| Weibliche Arbeiten, Lehrer für | V | 43 |
| Weiblicher Verein für Armen- u. Krankenpflege | III | 46 |
| Weinhandlungen | V | 72 |
| Weinstuben | V | 72 |
| Wein-Groß-Branche, Agenten für | V | 4 |
| Weißbierbrauereien | V | 18 |
| Weißwaaren-Handlungen | V | 39 u. 49 |
| Weißwaaren-Geschäfte | V | 73 |
| Werkstätten-Inspection Ponarth | III | 5 |
| Westpr. Feldartillerie-Reg. Nr. 16. | III | 22 |
| Wichsfabrik | V | 73 |
| Wiegeamt | III | 9 |
| Wild- und Geflügelhändler | V | 73 |
| Wilhelms-Gymnasium | III | 31 |
| Winkelmannsches Stift | III | 43 |
| Wissenschaftl. Anstalten d. Univ. | III | 50 |
| Wittwen- und Waisenstift, Altstädtisches | III | 44 |

| | | Seite |
|---|---|---|
| Wittwen- und Waisenstift, Kneiphöfisches | III | 43 |
| Wohlthätigkeits-Anstalten | III | 43 |
| Wohnungsnachweis-Agentur | V | 11 |
| Wolle-Commissions-Geschäfte | V | 24 |
| Wolle-Propre-Geschäft | V | 24 |
| Wollspinnerei | V | 73 |
| Wollwaarenfabriken u. -Handl. | V | 73 |
| Wollwaaren-Handlungen | V | 39 u. 71 |
| Wollwäschereien | V | 73 |
| Wurstfabriken | V | 73 |

**Z**

| | | |
|---|---|---|
| Zahnärzte | V | 3 |
| Zahnärztliches Institut | III | 50 |
| Zahntechniker | V | 73 |
| Zeichen-Lehrer | V | 43 |
| Zeichenschule, Königl. concessionirte | III | 33 |
| Zeichen-Utensilien-Handlung | V | 44 |
| Zeitschriften und Zeitungen | III | 69 |
| Zellstofffabrik | V | 73 |
| Ziegeleien | V | 73 |
| Ziegel-Commissionsgeschäft | V | 24 |
| Ziegel- und Thonwaarenfabrik-Anlagen | V | 73 |
| Zimmerausstattungs-Geschäfte | V | 73 |
| Zimmerleute, siehe Bauuntern. | V | 17 |
| Zimmermeister | V | 73 |
| Zinkgießerei | V | 74 |
| Zinklichés-Atelier | V | 74 |
| Zitherlehrer | V | 42 |
| Zoologisches Museum | III | 25 u. 50 |
| Zuchtvieh-Import-Geschäft | V | 28 |
| Zuckerwaarenfabrikanten u. Händl. | V | 74 |
| Zündwaarenfabrik | V | 74 |

Im unterzeichneten Verlage sind erschienen und zu haben, sowie durch alle Buchhandlungen zu beziehen:

**Hensel, A.**, Samland. Ein Wegweiser für den Strand und das Innere. Mit acht Illustrationen nach photographischen Aufnahmen. 1 Mk.

**Wanderkarte durch Samland.** In Umschlag 30 Pf., auf Leinwand in Futteral 60 Pf.

**Hensel, A.**, Masuren. Ein Wegweiser durch das Seengebiet und seine Nachbarschaft. Zweite vermehrte Auflage. Mit zehn Illustrationen nach photographischen Aufnahmen. 1 Mk.

**Wege- und Wanderkarte durch Masuren.** In Umschlag. 50 Pf.

**Plan von Königsberg.** Mit Straßenverzeichniß. In Umschlag 40 Pf.

**Handels- und Schiffahrtsgebräuche** in Königsberg i. Pr. Zusammengestellt von dem Vorsteheramte der Kaufmannschaft. 50 Pf.

**Schaff**, Stadtrath und Stadtkämmerer zu Königsberg i. Pr. Die Gemeindeabgaben-Ordnungen der Stadt Königsberg i. Pr. 64 Seiten. 50 Pf.

**Bruß, Hans**, Prof. Dr. Die Königliche Albertus-Universität zu Königsberg im neunzehnten Jahrhundert. 1894. 333 Seiten. (4 Mk.) Herabgesetzter Preis 1 Mk.

**Stettiner, Paul**, Aus der Geschichte der Albertina (1541 bis 1894). 1 Mk

**Womasch, Gustav**, Der Holzhandel in Ost- und Westpreußen. Praktisches Nachschlagewerk für Holzhändler, Holzindustrielle und Holzinteressenten. 1893. 2,50 Mk.

**Lackner**, Lic. theol. Superintendent. Rückblick auf die Geschichte der Altstädtischen Kirchengemeinde zu Königsberg i. Pr. 1 Mark.

**Chüden**, Die Rentengutsbildung in Preußen. Eine wirthschaftliche und eine sociale Gefahr für die Ostprovinzen der Monarchie. 1,50 Mark.

**Stiehler, Heinr.**, Simon Dach. Sein Leben und seine ausgewählten Dichtungen fürs deutsche Volk. Mit dem Portrait des Dichters. Geh. 1,50 Mk., kart. 2 Mk.

**Hartungsche Verlagsdruckerei.**

# Allgemeines

## über Königsberg und seine Bevölkerungs-Bewegung.

Königsberg, die dritte Residenzstadt der Monarchie, liegt unter 54° 42′ nördl. Br. und 20° 29′ östl. L. von Greenwich, 4,8 m über dem Meer, zu beiden Seiten des Pregels, dessen größte Breite innerhalb der Stadt 82 bis 85 m beträgt, 7,5 km vor seiner Mündung in das Frische Haff, auf hügeligem Boden und besteht aus den drei Haupttheilen: Altstadt, Löbenicht und Kneiphof. Im Jahre 1724 wurden diese drei Städte vereinigt und auch die zu jeder derselben gehörigen Vorstädte (Steindamm, Tragheim, Roßgarten, St. Anton oder Vordere Vorstadt, St. Georg oder Hintere Vorstadt, Haberberg 2c.) zum Weichbilde gezogen. Das Ganze hat jetzt einen Umfang von etwa 15 km.

Die periodische amtliche Feststellung der Bevölkerung findet in Deutschland seit 1875 alle fünf Jahre am 1. December statt. Eine genaue Zählung der Einwohnerschaft unserer Stadt scheint zum ersten Male im Jahre 1816 vorgenommen zu sein, wenigstens enthalten die Archive erst von der Zeit ab genaue Angaben über die Bevölkerungsziffer und zwar betrug sie damals 53850. Die nächste Zählung hat dann erst 23 Jahre später stattgefunden und ergab darnach also:

| | | | | | | | |
|---|---|---|---|---|---|---|---|
| im Jahre | 1839: | 65328 | Einw. | im Jahre | 1880: | 140909 | Einw. |
| „ „ | 1847: | 70378 | „ | „ „ | 1885: | 151151 | „ |
| „ „ | 1853: | 75587 | „ | „ „ | 1890: | 161666 | „ |
| „ „ | 1861: | 87092 | „ | „ „ | 1895: | 172391 | „ |
| „ „ | 1867: | 106296 | „ | „ „ | 1896: | 173642 | „ |
| „ „ | 1871: | 112092 | „ | „ „ | 1897: | 176595 | „ |
| „ „ | 1875: | 122861 | „ | | | | |

# Erster Theil.

## Alphabetisches Verzeichniß

der selbstständigen Einwohner Königsbergs mit Angabe des Standes, der Gewerbe und Firmen, Geschäftslocale und Wohnungen.

**Gefälliger Beachtung empfohlen.**

Beim Aufsuchen der Namen, die eine verschiedene Schreibart vermuthen lassen, wolle man die betreffenden Stellen des Alphabets nachschlagen.

Die Adressen je eines und desselben Namens sind möglichst derart geordnet, daß Beamte und Militärpersonen zuerst aufgeführt sind, hierauf die übrigen Stände nach dem Alphabet derselben, sodann Factore, Kutscher und Arbeiter folgen, Wittwen und unverheirathete Damen den Schluß bilden.

**Erklärung der Abkürzungen.**

F bezeichnet die betreffende kaufmännische Adresse als eingetragene Firma in dem Handels- und Gesellschaftsregister des Königlichen Amtsgerichts XII.

G giebt an, daß die betreffende Firma ein Giro-Conto bei der Reichsbank besitzt;

☎ ist das Zeichen für den Fernsprechanschluß unter der beigesetzten Nummer.

Die übrigen Abkürzungen ergeben sich von selbst.

### Ehrenbürger der Stadt Königsberg.

**v. Simson,** Dr. Martin Eduard, Reichsgerichts-Präsident a. D, Wirklicher Geheimer Rath in Berlin.

(Schluß dieses Theiles am 25. November 1897.)

**Eugen Abert,**
**Fahrradhandlung,**
Reparatur-Werkstätte,
Königsberg i. Pr.,
**Hauptgeschäft: Steindamm 50.**
Telephon Nr. 1013.
**Commandite: Gesecusplatz 6.**
Telephon Nr. 1012.

# A.

Aalfänger, Anton, Schmied, Alter Gart. 56.
Abattlat, Wilhelm, Arb., Sackh., Mittelstraße 58.
Abel, Salomon, Kaufm., Feuerstr. 2a.
— Hans, Commis, Altst. Markt 11.
— A., Maurermstr., Hintertragh. 52.
— Friedr., Kutscher, Rippenstr. 21.
— Friedr., Arb., Oberrollberg 5.
— Martha, geb. Kamupki, Goldarb.-Frau, Siftsgasse 2.
Abele, Dr. Ludw., Assist.-Arzt, Wagnerstr. 8.
Abelmann, Beer, Kfm., Hint. Vorst. 9/10.
— Adolph, Buchh., Steindamm 33.
Abert, Eugen, F., Fahrradhdl., Hauptgesch. Steind. 50. ☎ 1013. Commandite, Gesecuspl. 6. ☎ 1012. Privatwohn. Steindamm 50.
— Florentine, geb. Sachs, Ww., Steind. 50.
Abhols, Aug., Schmied, Alt. Graben 19.
— Carl, Schmied, Alt. Grab. 19.
— Johanna, geb. Stuhrmann, Böttcher-Wwe., Viehmarkt 26.
Abraham, W., Obertel.-Assist., Rosenstr. 2.
— Jul., Schiffszimmerm., N. Graben 10.
— Otto, Kutscher, Mühlenstr. 10.
— Alb., Arb., Bülowstr. 46.
— August, Arbeiter, Nasser Garten 24.
— Marie, geb. Wittke, Eigenth.-Wittwe, Neuer Graben 13.
Abrahams, Gust., Zahlmeister-Aspirant, Vorderroßgarten 6.
— Heinr., Schneidermstr., Rippenstr. 28.
Abrahamsohn, H., Commis, Unterlaak 42.
Abrameit, Alb., Tischl., Altr. Predigerst 40.
Abramowsky, Carl, Eisenbahnsecr., Vorderlomse 33/34.
— Adolph, jun., F., Kfm., Berliner Herrenwäschefab., Kneiph. Langg. 1, Privatwohnung, Köttelstraße 18.
— & Fabian F., Commissions- u. Propregeschäft in Mehl-, Getreide- u. Baumaterialien, am Roßg. Markt. ☎ 407.
— P. Kaufm., F., w. v., Roßg. Markt 3.
— Alfred, Commis, Köttelstr. 18.
— Herm., Schneider, Selkestr. 15.
— H. F., Schuhwaaren-Fabr. u. Handl., Inh.: Gust. Schrödter, Franz. Str. 6.
— Adolph, Arbeiter, Besselstr. 2a.
— Bertha, geb. Glaser, Wwe., Heumarkt 13.

**Wiener, Pariser Schuh- u. Stiefel-Fabrik und -Handlung**
von
**H. Abramowski,**
Inh.: **Gustav Schrödter,**
**Nr. 6** Französische Straße **Nr. 6**
Größtes Lager sämmtlicher Schuhwaaren für Herren, Damen und Kinder.
☞ Anfertigungen nach Maaß sowie sämmtliche Reparaturen werden in meiner Werkstätte prompt erledigt.
Lieferant des *W. d. B.*

Abramowsky, Caroline, geb. Grützki, Haushälterin, Kalth. Straße 34.
— Clara, geb. Jacobi, Kfm.-Frau, Jägerhofstr. 9.
Abramsky, F. A., Fleischermstr., Altroßg. Predigerstraße 26c.
— Herm., Tapezierer, Unterrollberg 11.
Abramsohn, A. G. F., Kfm., Cigarettenfabr., Bahnhofstr. 1, Filiale Königstr. 50.
— Carl, ehem. Privatlehrer, Oberlaak 23a.
Abramson, Hedw., Schneiderin, Oberhaberberg 49.
Abrath, J., Eigenth., Trgh. Ausbau 139.
Abromeit, Joh., Dr. phil., Assist. am botanischen Garten, Oberlaak 11.
— Albert, Klempner, Artilleriestr. 34.
— Wilh., Maurer, Wilhelmstr. 11.
— Osc., Postbeamt., Rippenstr. 17a.
— Friedr., Sattler, Unterlaak 37.
— Christian, Arbeiter, Artilleriestr. 34.
— Eduard, Arbeiter, Kaplanstr. 20.
— Charlotte, geb. Berthold, Wwe., Rippenstraße 17a.
— Doroth., geb. Schäfer, Wwe., Steile Str. 18.
— Emma, Diakonis, Yorkstr. 65.
— Minna, Frl., Mühlengang 1.
Abroscheit, Carl, Heizer, Hinterroßg. 2.
— Amalie, geb. Prieß, Wwe., Hinterroßgarten 2.
Achenbach, F., Tischl., Hinterroßg. 20.
— Emil, Factor, Neue Dammstr. 26.
— Marie, Schneiderin, Heinrichstr. 15.
Achtmann, Fr. W., Steinf., Unterlaak 27a.
— Chr., Reg.-Bote, Mühlenstr. 14.
— Fritz, Kutscher, Yorkstr. 89.
— Luise, geb. Funk, Wwe., 2. Fließstr. 9.

Cigaretten-Fabrik

**A. G. Abramsohn,**
Königsberg i. Pr.,
Hauptgeschäft: Bahnhofstrasse 1.
Filialen: Königstrasse 50. Steindamm 51.
Thee-Niederlage „Kjachta".

# Gustav Adam,

## Herren-Garderoben,

### Junkerstraße 1, I. Etage

(Conditorei **Gebr. Steiner.**)


Achtmann, Anna, geb. Wittrien, Unterrollberg 17a.
Acker, Luise, geb. Komnik, Glöckner-Wwe., Domstraße 17/19.
Ackermann Dr., Paul, prakt. Arzt, Hinterroßgarten 63/66.
— Friedr., Maurer, Oberhaberberg 16.
— Carl, Oekonom, Holländerstraße 10.
— Caroline, Frl., Hintertragheim 23.
Acklin, A., Hauptlehr., Kath. Kirchenpl. 4.
Actien-Gesellschaft für automat. Verkauf in Hamburg (Vertreter Kfm. Rafoth), Vord. Vorstadt 23.
Actien-Gesellschaft für Beton- u. Monierbau, Filiale Königsberg i. Pr. F General-Bevollm. Baumstr. Th. Gutzeit, Bureau Weidend. 41. 480. Fabrik Weidendamm 47.
Actien-Gesellschaft Brauerei Ponath F, Compt. Tuchmacherstr. 20—22 17.
Actien-Gesellschaft Brauerei Schönbusch F, Compt. Roggenstraße 22/23. 458.
Actien-Gesellschaft Brauerei Wickbold F, Compt. Unterhaberberg 21. 45.
Actien-Gesellschaft für Beton- u. Monierbau, Filiale Königsb. i. Pr., F. Weidendamm 5 Compt., Weidend. 47 Fabrik.
St. Adalbertshaus, Hotel (Johs. Becker), Kollegiengasse 8.
Adam, Herm., Stat.-Assist., Wagnerstr. 61.
— Johs., Eisenb.-Bur.-Diät., Kai 16.
— Friedr., Versich.-Beamt., Hinterroßg. 22.
— Gust., Kaufm., Lavendelstraße 5.
— H., Bau- und Wirthschaftsklempnerei, Nachtigallensteig 14.
— Jul., Kupferschm., Weidendamm 8.
— Alb., Porz.-Maler, Löbn. Hospitalstr. 1.
— Max, Rentier, Alte Gasse 25.
— Chr., Riemermstr., Vorderroßgart. 13.
— Gottfr., Schachtmstr., Oberlaak 29/30.
— J., Schneider, Mittelanger 13.
— W., Schneid., Altst. Tränkgasse 5a.
— A., Schuhmacher, Steile Straße 13.
— Rich., techn. Fabrikarb., Kaiserstraße 26.
— Bernh., Arb., Holländerbaumwiesenstraße 1b.
— Franz, Arbeiter, Schweizergrund 2.
— Friedr., Arbeiter, Alter Graben 8.
— Anna, geb. Adomeit, Rentierfrau, Tiepolistraße 8.
— Heinr., gb. Berger, Wwe., Unterrollb. 20.
Adam, Minna, geb. Borke, Kfm.-Ww., Kalthöfische Straße 16.
— Minna, geb. Fischer, Wwe., Bismarckstraße 10a.
— Bertha, geb. Oltersdorff, Schneiderwittwe, Köttelstraße 16/17.
— Wilhelmine, geb. Roggenbrod, Wwe., Hinterroßgarten 70b.
— Minna, geb. Schwenkler, Maler-Wwe., Drummstraße 34.
— Marg., geb. Zacharewicz, Rentiere, Tragh. Pulverstraße 42.
— Aug., Näherin, 3. Sandgasse 8d.
— Marie, Frl., Löbn. Hospital 1.
Adameit, siehe auch Adomat, Adomeit.
— J., Klempnermstr., Trgh. Kirchenstr. 55.
— Ed., Malermstr., Vorderroßgarten 56.
Adams, R., Schriftstell. u. ehem. Chefredacteur, Knochenstraße 19.
Adamsky, C., Schloss., Brandenburgerthor. Blockhaus.
— Aug., Arbeiter, Nasser Garten 138.
Adamsky's S., Nachflg. (Legien) F, Colonialwaaren-, Dilicateß-, Wein- u. Cigarrenhandl. u. Destillat., 3. Fließstraße 13.
Adamsohn, Abr., Kaufm., F D. Arnheim, Vord. Vorstadt 21.
— L., Stadtrath u. Kaufm., F D. Arnheim, Vord. Vorstadt 22.
Adamy, Rud., Schuhm., Löbn. Langg. 18.
— Aug., Frl., Sackheim 46.
Adamzig, Amalie, geb. Wiskandt, Wwe., Alte Gasse 3.
Addon, Gotthard, F. Kaufm., Colonialwaaren-Geschäft, Maurerstr. 13.
Adebahr, Chr., Organist a. D. Luisenstr. 10.
— Franz, Hoboist, Oberhaberberg 69.
— A., Schmied, 2. Sandgasse 4a.
— Carl, Gepäcktrager, Oberhaberb. 91/92.
— Herm., Maschinist, Unterhaberb. 3.
— Gust., Wagenführer, Unterlaak 27a.
— Ed., Kutscher, Pillauerstraße 5.
— Gottfr., Kutscher, Stalleng. 42/43.
— Aug., Factor, Artilleriestraße 52.
— Friedr., Factor, Altst. Tränkgasse 5.
— Herm., Factor, Viehmarkt 26.
— Aug., Arbeiter, Artilleriestraße 28.
— Carl, Arbeiter, Nasser Garten 42.
— Carl, Arbeiter, Nasser Garten 57a.
— Carl, Arbeiter, Wrangelstraße 10.
— Franz, Arbeiter, Nasser Garten 20.
— Friedr., Arbeiter, Yorkstraße 24.
— Gottfr., Arbeiter, Sternwartstraße 26.
— Herm., Arbeiter, Unterhaberberg 7.
— Rob., Arbeiter, Poln. Straße 16.
— Luise, gb. Baumstr., Wwe., Oberhaberb. 9.
— Joh., geb. Eberlein, Wwe., Lobeckstr. 23.
— Wilh., geb. Gutzeit, Nasser Garten 42.
— Rosalie, geb. Hoffmann, Schneider-Wwe., Lobeckstraße 6.
— Wilhelm., geb. Karlon, Wwe., Oberhaberberg 16.
— Doroth., geb. Uldack, Wwe., Roggenstr. 43.
— Lucie, Lehrerin, Luisenstraße 10.
Adeberg, Wilh., Schuhm. Franz. Str. 6.
Adelberger, Phil., Arb., Kronenstr. 6.

Adelkeim, Marie, geb. Classen, Handelsfr., Löb. Oberbergstraße 16.
Adelsberger, G., Bur.-Diener, Kreuzstr. 24.
— Lina, geb. Arnold, Ger.-Assist.-Wwe, Mitteltragh. 26.
Adelstamm, Rich., Arbeiter, Yorkstraße 82.
— Florentine, geb. Müller, Wwe., Kalthöfische Straße 48.
Ademeit, Heinr., Schuhm. Löb. Langg. 8.
Aderjahn, Nachf., A., (Fleischermstr. E. Kaminski), Burgstraße 10. ☎ 522.
— A., Rentier, Tragh. Kirchenstraße 6a.
Aders, Albert, Fleischer, Weidendamm 25.
— P. Händler, Heinrichstraße 15.
— Anna, Frl., Löbn. Langg. 13.
— Martha, Frl. Löb. Langg. 13.
— Susanne, Frl., Broddbänkenstraße 14.
Adersch, Herm., Maler, Löb. Kirchhofstr. 9.
— A., Arbeiter, Löbn. Kirchhofstraße 9.
Adils, Amalie, gb. Dams, Wwe., Alt. Grab. 24.
Adler, Gust., Kaufm., Kaiserstraße 6.
— F., gepr. Masseur, Tiepoltstraße 16.
— Aug., Maurer, Stallengasse 12.
— Herm., Restaurat., Fleischbänkenstr. 3.
— Alfr., Zuschneider, Altst. Langg. 1/2.
— Wilhelm, geb. Kaiser, Wwe. Domstr. 13.
— Emilie, Frl., Königstraße 39.
Adlitowitz, Alb., Dachd., Sackh. Mittelstr. 43.
Adloff, A., Kanzleirath, Landhofmeisterstr. 7.
— Emil, Wissensch. Lehrer, Münzstraße 22.
— Gottfried, Lehrer, Roonstraße 17.
Adolphi, Wilh., Sec.-Lieut., Alter Gart. 56.
Adomat, Aug., Maler, Bismarckstraße 5.
— Mathes, Factor, Alte Gasse 5.
Adomeit, siehe auch Ademeit.
— Ferd., Bauaufs., Sternwartstraße 53/54.
— A. W., Böttcher, Nasser Garten 5.
— Alb., Buchdruck., Tragh. Kirchenstr. 78a.
— Otto, Commis, Unterhaberberg 10b.
— Carl, Hauseigenth., Yorkstraße 83.
— A., Fleischermeister, Oberlaak 20.
— Gust., Fleischer, Steindamm 89.
— Friedrich, Kesselschmied, 1. Sandg. 3.
— Aug., Maschinist, Schlachthof.
— Martin, Maurer, Oberrollberg 3a.
— Ferd., Schlosser, Unterhaberberg 3.
— R., Schlosser, Sackheim 119.
— R., Schuhmacher, Tiepoltstraße 8.
— G., Tapez. u. Dec., Unterlaak 35a.
— Ferd., Tischler, Neuer Markt 10.
— Joh., Zimmermann, Oberlaak 20.
— Math. Zimmermann, Friedmannstr. 28.
— Friedr., Kutscher, Nasser Garten 12.
— Jul., Kutscher, Vorderlomse 10.
— Aug., Factor, Sackh. Kirchenstraße 24.
— C., Factor, Sackh. Hinterstraße 60.
— C. F., Factor, Tamnaustraße 17.
— Eduard, Factor, Ziegelstraße 4/6.
— Aug. Arbeiter, Bülowstraße 30.
— Carl, Arbeiter, Knochenstraße 6.
— Daniel, Arbeiter, Friedmannstraße 38.
— Gottl., Gepäckträger, Knochenstraße 1.
— Eva, geb. Hausmann, Wwe., Städt. Schlachthof.
— Mathilde, geb. Heyser, Wwe., 1. Sandg. 11.
— Louise, geb. Klisch, Wwe., Hintertragheim 62.
Adomeit, Florentine, geb. Krause, Arbeiter-Wwe., Haberberger Neue Gasse 29.
— Marie, geb. Wachowski, Fleischermstr.-Wwe., Hinterroßgarten 31.
— Helene, Fräul., Hinterroßgarten 53.
— Wilh., Aufwärterin, Friedmannstr. 48.
Adrian, Olga, Wirthin, Vorderroßg. 42.
Aefner, Dr., Rud., Oberstabsarzt 1. Klasse und Garnisonarzt, Augustastraße 17.
— Walt., Sec.-Lieut., Augustastraße 17.
Aeltermann, Emil, Feilenh., Vorst. Hospitalstraße 6.
Aepinus, Arth., Maler, Unterlaak 16.
Aetzler, Ad., Schuhm., Hökerstraße 25.
Agnowski, Friedr., Gesch.-Reisend., Neue Dammgasse 8.
Agte, Paul, geb. Burchardt, Wwe., Wiese 11.
v. d. Ahé, O. F., Kaufm., Königstraße 53.
— Cäsar, Ger.-Supern., Königstraße 53.
Ahland, Franz, Zimmerm., Hinterroßg. 4a.
Ahlemann, Theod., Oberforstmeister a. D., Lobeckstraße 15.
Ahlenstädt, Amalie, Fräul., Rippenstr. 12.
Ahlert, Aug., Lederzuricht., Sackheim 25.
Ahlfänger, Aug., Bahnarb., Wagnerst 71/73.
Ahlsdorf, Amalie, Frl., Nachtigallensteig 7.
— Marie, Lehrerin, Ziegelstraße 22c.
Ahner, Rud., Fleischer, 1. Sandgasse 7.
— H., Restaurateur, Köttelstraße 15.
— Otto, Zimmergesell, Oberhaberb. 97.
— Auguste, geb. Riehl, Wwe., Oberhab. 8.
Ahrens, Marie, geb. Weinberger, Bankdir.-Wwe., Philosophendammgasse 1f.
Akademische Buchhdl. v. Schubert & Seidel, Inh.: Arm. Charisius. Französ. Str. 17.
Akant, Carl, Schneider, Sackh. Kirchenstr. 17.
— Emil, Tischler, Sackheim 122.
— Heinrich, Arbeiter, Baderstraße 13.
— Friederike, Fräul., Sackh. Kirchenstr. 20
Aktorys, S., Organist, Klosterstraße 1.
— Martin, ehem. Feuerwehrm., Nasser Garten 132b c.
— Fritz, Höker, Tiepoltstraße 6.
— August, Maurer, Altroßg. Pred.-Str. 40.
— Julius, Maurer, Mühlenstraße 19.
Aktuhn, siehe auch Aukthun.
— Gust., Bäckermeister, Königstraße 64.
— Friedr., Höker, Löbn. Kirchenstr. 1/2.
Aktun, Aug., Fleischbeschauer, Borchertstr. 24
— Ernst, Kutscher, Viehmarkt 10.
Alack, Herm., Maler, Sackheim 93.
— Wilh., Kutscher, Kalth. Straße 18.
— Herm., Arb., Sackheim 119.
— Justine, geb. Bludau, Wwe., Kalth. Str. 18
Aland, Bernh., Schuhm., Yorkstraße 88.
Alba, Caroline, Wirthin, Am Rheslanum 2.
Albarus, Osc., Ger.-Assess., Strohmarkt 5/6.
Albat, Christ., Eigenth., Fleischbänkenstr. 10.
— Max, Commis, Fleischbänkenstr. 10.
Albath, Carl, Pol.-Secr., Mitteltragh. 34c.
— J. G., Postschaffner, Mühlenstr. 29.
— Aug., Particulier, Kolwstraße 4.
— Franz, Rentier, Königstraße 4c.
— Max, Kaufmann, Lavendelstraße 4b.
— Aug., Landwirth, Königstraße 4c.
— J., Heizer, 3. Sandgasse 8a.
— Heinr., Seiler, Alter Garten 13.

# Carl Ludwig Albrecht,

General-Agent der

**Union-Assecuranz-Societät für Ostpreussen.**

**Königsberg in Pr.,**

**Schloßstraße 4.**

Eingang Straße am Schloß.

Telephon 729.


Albath, A., Schneidermstr., Oberlaak 22.
— Aug., Schuhmacher, Prinzenstraße 6.
— Joh., Schuhmacher, Oberhaberb. 51.
— Gust., Feuerwerker, Knochenstraße 46.
Albeck, Aug., Schneider, Steind. Wallstr. 18.
— Wilh., geb. Jost, Wwe., Sackheim 83.
Alberscheit, Friedr., Factor, Oberlaak 28.
— Carol., geb. Morgenfeld, Wwe., Tiepolstraße 28.
Alberschewski, Katharine, geb. Sadow, Wwe., Bülowstr. 31.
Alberti, Getr., Schneiderin, Sackh. Mittelstraße 29.
Albien, Gottfr., pens. Schutzm., Börsenstr. 9.
— G., Mittelschullehrer, Dohnastraße 11a.
— Johs., Postassist., Börsenstraße 9.
— Alb., Buchhalter, Prinzenstraße 5.
— Herm., Fleischermstr., Yorkstraße 2.
— Otto, Fleischermstr., Sternwartstr. 3.
— Franz, Maurer, Altroßg. Pred. Str. 3.
— L., Schmied, Bülowstraße 29.
— Mich., Schuhm., Sackheim 74.
— Carl, Kutscher, Hinterroßgarten 71.
— Ferd., Kutscher, Steile Straße 14.
— Ed., Factor, Turnerstraße 3.
— Aug., Arbeiter, Heinrichstraße 34.
— Carl, Arbeiter, Yorkstraße 27.
— Carl, Arbeiter, Sackheimer Ausbau 5.
— Ferd., Arbeiter, Tragh. Ausbau 205.
— Joseph, Arbeiter, 1. Sandgasse 10.
— geb. Hoffmann, Wittwe, Prinzenstr. 5.
— Luise, geb. Schmidtke, Stiftsdame, Turnerstraße 4.
— Elisabeth, Wirthin, Altroßgärt, Predigerstraße 3.
— Henr., Fräulein, Turnerstraße 4.
Albinus, R., Generallandsch.-Oberbuchhalter, Kalthöfische Straße 31.
Alböck, Amalie, geb. Kerwien, Fuhrh.-Wwe., Unterhaberberg 17.
— Wilhelmine, geb. Watschkowski, Wwe., Lindengrabenstraße 2.
Albrecht & Lewandowski, vgl. F., Ostpreuß. Holz-Commandit-Gesellschaft.
Albrecht, H., Dr. phil. u. Director, Kalthöfische Straße 20.
— Ed., Ger.-Secr., Hintertragheim 52c.
— August, Agent, Yorkstraße 59.
— Joh., Altsitzer, Haberb. Sackgasse 8.
— Jul., Einnehmer, Lizentgrabenstraße 7.
— Hugo, Schutzmann, Oberhaberbg. 76.


# J. Italiener Nachf.,

Inh.: **Heinr. Albrecht,**

**Buchhalter, Bücherrevisor und Handelslehrer,**

**Königsberg i. Pr., Schmiedestrasse Nr. 15,**

übernimmt **Einrichtung** v. Geschäftsbüchern, hinzielend auf eine sachgemäße Steuereinschätzung zur Vermeidung v. Beanstandungen, monatl. **Uebertragungen, Abschlüsse,** sowie **Revisionen** u. ertheilt **Unterricht in einfacher** und **doppelter Buchführung, Wechsellehre, deutscher Correspondenz, kaufmännischem Rechnen, Schön- und Maschinenschreiben, Stenographie** ꝛc. Anfangs und Mitte jeden Monats beginnen neue Curse, welche 4 bis 8 Wochen dauern. Zum **Alleinunterricht** erfolgt Annahme täglich. **Für Damen sind Separatcurse.**


Albrecht, Otto, Schutzmann, Hinterroßgarten 69a.
— Herm., Drechsler, Villauerstraße 14.
— Ferd., Fleischermeister, Sackh 115/116.
— Herm., Frz., Fuhrh., Unterhaberbg. 22.
— Leop., ehm. Gastw., Bahnhofswallstr. 1.
— Hans, Händler, Tragh. Kirchenstr. 17.
— Aug., Installateur, Tamnaustr. 46.
— M., Kartoffelhändler, Sackheim 10.
— Carl Ludwig, Generalagent der Union-Assecuranz-Societät, Schloßstraße 4, Eingang: Straße Am Schloß. 729.
— Ferd., Kaufmann, Sternwartstraße 41.
— Friedr., Kaufmann, F, Getreide-Agentur-Geschäft, Brodbänkenstraße 25.
— Heinr., F J. Italiener Nachf., Buchh. und Handelslehrer, Schmiedestraße 15.
— Fritz, Commis, Oberhaberberg 76.
— Heinr., Commis, Wilhelmstraße 15.
— Albr., Maler, Mühlenstraße 21.
— Carl, Maurer, Altroßg. Predigerstr. 28.
— Carl, Musiker, Bärenstraße 3c.
— Aug., Schlosser, Knochenstraße 54.
— Aug., Schlosser, Haberb. Sackgasse 5.
— Friedr., Schlosser, Yorkstraße 25.
— Heinr., Schlosser, Altroßg. Kirchenstr. 16.
— F. A., Schneidermstr., Löbn. Oberbergst. 1.
— L. Alb., Schuhmmstr., Moltkestr. 15.
— Herm., Schuhm., Kalthöfische Str. 51.
— Christoph, Viehhalt., Nasser Garten 6.
— Franz, Weichenst., Mittelgrabenstr. 4c.
— A. Alb, Zimmerm., Sackh. Mittelstr. 52.
— Jul., Heizer, Haberb. Sackgasse 18.
— Aug., Pferdeb.-Kutscher, Luisenstr. 6.
— Carl, Factor, Oberlaak 27a.
— Heinr., Factor, Kolwstraße 6.
— Herm., Factor, Oberlaak 27a.
— Johann, Factor, Nicolaistraße 16.
— Aug., Fabrikarbeiter, Ausfallthorstr. 1c.
— Aug., Arbeiter, Artilleriestraße 44.
— Aug., Arbeiter, Luisenstraße 6.
— Aug., Arbeiter, Sackheim 93.
— Carl, Arbeiter, Unterhaberberg 39.
— Carl, Arbeiter, Tragh. Ausbau 143.
— Carl, Arbeiter, Steile Straße 13.
— Friedr., Arbeiter, Selkestraße 13.
— Gottfr., Arbeiter, 3. Sandgasse 11.

Albrecht, Gottfr., Arb., Oberhaberberg 10.
— Gottfr., Arbeiter, Friedmannstr. 42.
— Heinr., Arbeiter, Unterhaberberg 85.
— Heinr., Arbeiter, Altroßg. Kirchenstr. 16.
— Herm., Arbeiter, Grolmannstraße 7.
— Joh., Arbeiter, Artilleriestraße 29.
— Rob., Arbeiter, Sackh. Hinterstr. 50.
— Wilh., Arbeiter, Grolmannstraße 10.
— Bertha, geb. Albrecht, Wwe., Kesselstr. 7.
— Amalie, geb. Behrendt, Inspect.-Wwe., Unterhaberberg 72.
— Bertha, geb. Bluhm, Secret.-Wittwe, Unterhaberberg 57.
— Marie, geb. Böhm, Wwe., Mühlengrund 8.
— Wilh., geb. Darda, Aufw., Friedmannstraße 7.
— Amalie, geb. Engel, Schuhwaarenhdlg., Heumarkt 9.
— Marie, geb. Gädtke, Wwe., Baderstr. 12.
— Rosine, geb. Gielke, Wwe., Kalth. Str. 39d.
— Emma, geb. Glöckner, Schneidermstr.-Frau, Köttelstraße 7.
— Marie, geb. Gröger, Wwe., Mühlenstr. 9.
— Elisabeth, geb. Hagemeister, Wittwe, Unterhaberb. 37.
— Marie, geb. Kadach, Kaufm.-Wittwe, Oberlaak 27.
— Marie, geb. Lorek, Kaufm.-Wittwe, Mitteltragheim 4.
— Heinr., gb. Maraies, Wwe, Turnerstr. 2.
— Wilhelmine, gb. Plehn, Ww., Kohlgasse 1.
— Luise, geb. Puschke, Wwe., Ausfallthorstraße 1c.
— Anna, geb. Scherweit, Wwe., Oberhaberberg 91/92.
— Justine, geb. Schlick, Oberamtm.-Wwe., Krugstraße 13a.
— geb. Rimkat, Wwe., Yorkstraße 95.
— Wilh., geb. Seiffert, Arb.-Wittwe., Tiepolstraße 6.
— Caroline, geb. Waldhauer, Ww., Haberb. Sackgasse 15.
— Marie, geb. Wallath, Inspector-Wwe., 3. Fließstraße 17.
— Marg., geb. Walter, Wwe., Lavendelstr. 6.
— Amalie, gb. Werner, Ww., Oberhaberb. 78.
— Emma, geb. Wildauer, Schreiber-Ww., Selkestraße 11.
— Emma, geb. Wirbeleit, Arb.-Frau, Selkestraße 11
— Emma, Fräul., Paradeplatz 8.
— Emilie, Fräul., Weißgerberstr. 14/15.
— Heinr., Frl., Löbn. Langg. 47.
— Helene, Näherin, Hinterroßg. 20.
— Marie, Handarb.-Lehrerin, Alt. Gart. 31.
— Marie, Näherin, Kohlgasse 1.
Albrosheit, Ernst, Kutsch., Vorderlomse 3.
— geb. Verkus, Ww., 1. Sandg. 7.
Albruschat, Aug., Wirthin, Sackh. Hintstr. 45.
Albu, Herm., Kaufm., Schönstr. 11.
Albuschat, A., Postsec. a. D., Kalthof. Str. 16.
— Friedr. Schuhm., Wilhelmstr. 11.
— Dorothea, geb. Slötsch, Arb.-Wwe., Magisterstraße 36.
Albutat, Lew & Co. F Inh.: Kaufm. Max Minkowski, „Phönix" Eiswerke und Kannen-Petroleum-Vers., Schloßstraße 1. 535.


# R. Albutat,

**Special-Bilder-Einrahmungs-Geschäft und Vergolderei,**

**Spiegel- und Fensterglas-Handlung,**

Französische Straße 2.

**Telephon Nr. 467.**


Albutat Max, Glaser, Altstädtische Langgasse 58.
— R., Glasermeister u. Vergolder, Französische Straße 2. 467.
Aleck, Wilh., Musiker, Kalth. Str. 52.
Alex, Alb., Fleischermstr. Henschestr. 23.
— H., Kastellan, Hintertragheim 13.
— J. Frz., Magistratsbot., Rippenstr. 18. 19.
— Wilh., Maur, Unterhaberb. 85.
— Gust., Sergeant, Kaserne Kronprinz.
— Ludw., Factor, Magisterstr. 40.
— Marie, geb. Carl, Wwe., Georgstr. 16.
Alexander, M., Amtsg.-Rath, Henschestr. 11.
— & Echternach F, Leinen-, Manufact.-u. Wäsche-Geschäft, Altstädt. Langg. 60/61. 308.
— Siegfr., Kaufm., F w. v. Mitteltrgh. 10.
— R. F, Manufactur-, Modewaaren- u. Confectionsgeschäft, Schmiedestr. 19.
— Herm., Kaufm, F w. v., Schmiedestr. 19.
— Franz, Küster, Löbn. Kirchenplatz 11.
— F., Bäckermstr., Stritzelstr. 17.
— F. A., Sterbek.-Collecteur, Sackheim. Kirchenstraße 3b.
— Mich., Feuerwehrmann, Mühlengang 3.
— Alb., Feuerwerker, Alte Gasse 2.
— Emil, Schmied, Hinterlomse 15.
— Franz, Schneider, Hinterlomse 15.
— Gust., Schuhm., Altroßg. Pred.-Str. 1.
— Jul., Tischler, Sackheim 120.
— Carl, Zimmerm., Tiepolstr. 4.
— Wilh., Zimmermann, 1. Rundtheilg. 3.
— Aug., Inval., Yorkstraße 84.
— Aug., Arbeiter, Bülowstraße 39.
— Aug., Arbeiter, Hintere Vorstadt 15.
— Justine, geb. Debler, 3. Fließstr. 37.
— Ida, geb. Tiktin, Rechtsanwalts-Wwe., Altstädtische Langgasse 34.
— Carol., geb. Wölk, Wwe. Ausfallthorstraße 12a.
— Bertha u. Clara, Frl., Altst. Langg. 34.
Alexe, Ludw., Arbeiter, Sackheim 96.
Alexewicz, Math., Bureauassist., Yorkstr. 49.
Alexnat, Arth., Commis, Fleischbänkenstr. 22.
— Otto, Gärtner, Yorkstraße 10.
Alexy, Georg, Kaufmann, F G. Alexy, Waaren-Geschäft, Neuer Markt 11.
— Joh., Schuhm., Vorstädt. Hospitalstr. 6.
— Ludwig, Arbeiter, Yorkstraße 68.

Eisen-
Constructionen
und
Kunstschmiede.

**Gustav Allzeit,**

Altstädt. Tränkgasse 2.
Decimal- und Centesimal-Viehwaagen.
Bauschlosserei.
Telephon 347.

Alfermann, Alb., Drechsler, Yorkstr. 56.
— Joh., geb. Bossienke, Wwe., Wagnerstraße 52/53.
Alisath, Mich., Arb., Nasser Garten 37.
Alisch, A., Factor, Kolwstraße 4.
Allardt, Jul., Sec.-Lieut., Georgstr. 25.
Allary, B., Schriftsetzer, Kuplizerstr. 6c.
Allebracht, E., geb. Gallin, Wwe., Sackh. Mittelstraße 6/7.
Allenschläger, Wilh., geb. Kirstein, Wwe., Bosengang 1.
— Rud., Arbeiter, Unterlaak 14.
— Rosa, geb. Rappöhn, Wittwe, Bosengang 1a.
Allenstein, F., Schmied, Sackh. Mittelstr. 49.
— Frdr., Schuhm., Artilleriestraße 36.
— Aug., Hilfsgef.-Aufseh., Steile Str. 14a.
— Aug., Arbeiter, Tragh. Ausbau 393.
— Amalie, geb. Horn, Wwe., Steile Str. 14a.
Allerley, Theod., Maschinist, Sackheim 3.
— Franz, Schlosser, Parkstraße 5.
— geb. Schönborn, Wwe., Königstr. 61.
Allert, Dr. med. Max, pr. Arzt, Prinzenstr. 15. Sprechst. 9—10 Vorm. 3½—5 Nachm.
Allester, Franz, Schmied, Heiligegeiststr. 1.
Allgem. Electricitäts-Gesellschaft Berlin, Ingenieur-Bureau Königsberg, Hintertragheim 24. 985. Dr. Bruno Thierbach, Wohnung: Nachtigallensteig 18.
Allgemeine Zeitung, siehe Königsberger Allgemeine Zeitung.
Allihn, Otto, Steueramts-Assist. Altroßg. Predigerstraße 37b.
Allisat, Heinr., Commis, Alst. Langg. 25/26.
Allmann, Aug., geb. Krink, Wwe., Hinterroßgarten 4a.
Allzeit, E., Architekt, Kneiph. Hofgasse 9.
— Aug., Eigenth., Kneiph. Hofgasse 9.
— G., F, Schlossermstr., Bauschlosserei u. Decimalwaagenfabrik, Altst. Tränkg. 2. 347. Filiale Altstädt. Langg. 47/48.

**Max Alterthum**

Junkerstraße Nr. 7.

**Passementerie, Knöpfe, Nähmaterialien,**

**Corsets und Strumpfwaaren**

en gros & en détail.

Allzeit, Oscar, Maler, Sackheimer Mittelstraße 38.
— Franz, Restaurat., Steind. Wallstr. 5.
— Gottfried, Tischler, Wagnerstraße 23.
— Carl, Arbeiter, Bülowstraße 38.
— Carol., geb. Föthke, Wwe., Hinteranger 3.
— Ferd., Arbeiter, Friedmannstraße 1.
Alm, Gottfr., Particul., Kopernicusstr. 7.
— Luise, geb. Enger, Wirthin, Sackheim. Mittelstraße 1.
Almon, Otto, Böttcher, Wiese 19.
Alpers, Fritz, Kaufm., Vertret. der Firma Fürle in Berlin O., Weidendamm 38.
Alscher, Rob. und Walt., Rechtsanwälte, Junkerstr. 7, 2 Tr., Sprechst. Vorm. 9—12 Uhr, Nachm. 4—6 Uhr.
— Robert, Justizrath, Rechtsanwalt und Notar, Junkerstraße 7.
— Walter, Dr. jur., Rechtsanwalt, Weißgerberstraße 5a.
Alschewsky, L., geb. Drasch, Wwe., Tiepoltstraße 30.
Alsdorf, Albert, Kaufm., Georgstraße 10.
Alshut, M., ehem. Comm., Sackh. Mittelstr 46
Alt, Carl, Schriftsetzer, Poln. Straße 3.
Altenberg, Carl, Seiler, Oberhaberberg 13.
— Friedr., Factor, Steile Straße 20.
— A., Kutscher, Bülowstraße 32.
— Carl, Arbeiter, Yorkstraße 4.
— Luise, geb. Baumann, Wwe., Steindammer Wallstraße 22.
— Aug., geb. Broszeit, Wwe., Wagnerstr. 67.
— geb. Neujahr, Wwe., Steile Straße 20.
Altenburg, Osc., kaiserl. Bankkassirer, königl. sächs. Hptm. d. Res. Großer Domplatz 1.
— Aug., Kutscher, Hinterroßgarten 50.
Altendorf, Rud., Reg.-Rath, Henschestr. 7.
— Hedwig, geb. Martini, Wwe., Steind. 154.
Alter, Math., Frl. Sackheim. Kirchenstr. 21.
Altergott, G., Stat.-Assistent, Bahnhofswallstraße 3.
— Elisabeth, Clavierlehrerin, Moltkestr 12.
Alters- und Invaliditäts-Vers.-Anstalt, Königstraße 28. 810.
Alterthum, Max, F, Kfm., Posamt.-, Kurz- und Wollw.-Gesch. en gros & en détail, Junkerstr. 7. 817. Wohn. Bergplatz 17.
— Wilhelmine, Repräsentantin, Bergpl. 17.
Althäuser, geb. Czychi, Postsecr.-Wwe., Yorkstraße 46.
Althaus, Wilh., Arb. Nasser Garten 138.

Althoff, Herm., F. Kaufm., Fahrradgesch., Paradeplatz 5. 875. Filiale: Passage 2, Velociped-Fahrsaal Steind. 11. 874, Wohnung: Steindamm 12.
Altmann, J. & Co., Ostpreuß. Nähmaschinen-Manufactur F. Kneiph. Langgasse 51.
— Rudolf, Betr.-Secr., Plantage 9b.
— Jacob, ehem. Kaufm., Knochenstr. 16.
— Jos. Kaufm., Vorst. Hospitalstraße 9.
— Siegfried, Kaufm., Vorst. Hospitalstr. 9.
— Rich., Schuhm., Altroßg. Predigerstr. 32.
— Lina, geb. Littmann, Wwe., Vorstädt. Hospitalstraße 9.
— Ernst. u. Amande, Frl., Prinzenstr. 23.
— Julie, Frl., Knochenstraße 16.
Altmeyer, Marie, geb. Tiedtke, Wwe., Sternwartstraße 5.
Altrock, Carl, Particulier, Steindamm 4.
— Emil, Friseur, Kuplitzerstraße 6b.
— Ad., Kaufm., Ziegelstraße 22b.
— Ed. Herm., Commis, Hohenzollernstr. 3.
— Emil, Commis, Wagnerstraße 36.
— Jul., Commis, Vorderroßgarten 39.
— Jul., Gärtner, Neue Dammstraße 27.
— Aug., Kämmerer, Friedmannstraße 14.
— Heinr., Klempner, Drummstraße 38.
— Gottfr., Schmied, Haberberg. Sackg. 3.
— Frz., Schuhmach., Hintere Vorst. 9/10.
— Ernst, Schutzmann, Yorkstraße 58.
— Alb., Töpfer, Haberberg. Sackgasse 9.
— Frz., Wächter, Städt. Schlachthof.
— Fritz, Factor, Artilleriestraße 57.
— Ed., Arbeiter, Schweizergrund 8.
— Ferd., Arbeiter, Kl. Holzstraße 1.
— Rob., Arbeiter, Altst. Bergstraße 26.
— Wilh., Arbeiter, Grolmannstraße 2.
— Maria, geb. Flucht, Schlosser-Wittwe, Artilleriestraße 37a.
— Carol., gb. Klang, Wwe., Klapperwiese 17.
— Heinriette, geb. Melzer, Wwe., Haberberger Sackgasse 19.
— Friederike, geb. Terner, Arbeiter-Frau, Altstädtische Langgasse 9.
— Auguste, Wirthin, Unterrollberg 1.
Altropp, Caroline, Frl., Königstraße 86.
Altschaffel, Franz, Sec.-Lt., Knochenstr. 59.
Altstadt, Emil, Arb., Nasser Garten 138.
Alves, F., vorm. Meyer zur Capellen F, Herren-Garderoben-Geschäft, Französische Straße 21.
Alzuhn, Otto, Arb., Strizelstraße 21.
Ambratis, F., Schmied, Villauerstraße 9.
— Ernst, Stellm., 3. Sandgasse 10.
Ambrosius, A., Gefang.-Aufseh., Theaterplatz 3/5.
— C. W. O., Kaufmann, Triangel 1a.
— Th. W. Kaufm., Destillation, Altroßg. Predigerstraße 24.
— Aug. Pferdeb.-Schaffn., Wagnerstr. 32.
— W., Sattler, Kreuzstr. 38/39.
— Friedr., Schuhm., Friedmannstr. 17.
— Aug., Arbeiter, Nasser Garten 17.
— Martha, geb. Dieck, Wwe., Sternwartstraße 26.
— Heinr., geb. Ernst, Tischler-Wittwe, Schönbergerstraße 24.
— Hulda, Frl., Herbartstraße 11.
Ambrosius, Joh., Näherin, Kuplitzerstr. 4a
Amelung, Rob., Lehrer, Baderstr. 8/10.
— geb. Gehlhaar, Wwe., Lehranstalt für Damenschneid., Kl. Schloßteichstr. 9.
Amende, Aug., geb. Liedtke, Wwe., Tamnaustraße 3/4.
Ammann, B., Kaufmann., Schönstr. 1.
— Sophie, geb. Gärtner, Kfm.-Wwe., Schönstr. 1.
Ammon & Co. F (Ad. Ammon), Uhren- u. Goldw.-Engros-Gesch., Paradepl. 1a.
— Ad., Kfm., F wie vor Paradeplatz 1a.
— O., Schmied, Villauerstraße 1.
— geb. Böttcher, Pfarr.-Wwe., Königstr. 5.
Marie, geb. Hilt, Schuhm.-Fr., Fleischbänkenstr. 11.
— Emilie, geb. Rettig, Eisenb.-Assistent.-Wwe., Moltkestraße 16.
— Lina, geb. Schmidtke, Wwe., Alter Garten 59c.
— Marianne, geb. Tellbach, Wwe., Kuplitzerstraße 5.
Amonat, Gust., Tischl., Grolmannstr. 12.
Amoneit, Herm., Gymnasial-Oberlehrer, Königstr. 93.
— Paula, Frl., Hintertragh. 53.
Amor, Eug., Barbier, Mühlenberg 9/10.
— Emil, Klempnermstr., Kaiserstr. 44.
— Marie, geb. Günther, Wwe., Klosterstraße 1.
Anbuhl, Hugo, Kaufm., 1. Sandgasse 5.
— Hugo, Lehrer, Moltkestr. 12.
— Auguste, geb. Possekel, Wwe., Kaiserstr. 4.
Ancker, siehe auch Anker.
— C., Tanzlehrer, Neuroßg. Kirchenbg. 10.
— Wilhelmine, gb. Kerwien, Particulier-Wwe., Knochenstr. 58.
Anderleit, Gottfr., Arb., Turnerstr. 2.
— Amalie, Näherin, Kalth. Str. 34.
— Marie, geb. Keiler, Sackheim 16/17.
Anders, Ernst, Sec.-Lieut., Friedrichstr. 13.
— Max, Kaufm. und Zimmermeister F Geilus & Anders, Weidendamm 21.
— Otto, Commis, Lizentstr. 8.
— Otto u. Rob., Commis, Schönbergstr. 28.
— Ernst, Techniker, Neuer Graben 4a.
— Ferd., Arbeiter, Krönchenstr. 10.
— Marie, Rent.-Wwe., Ziegelstr. 1.
— Heinriette, geb. Stoll, Mil.-Intend.-Raths-Wwe. Dohnastr. 2
— Elisabeth, Gesellschafterin, Borchertstr. 9
— Gertrud, Schneiderin, Rippenstr. 21.
Andersch, A. & Krüger F, Getreide-, Woll-, Spiritus-, Commiss.- und Versicherungs-Geschäft, Vertreter der chemischen Fabrik Petschow & Davidsohn in Danzig, Klapperwiese 8/9. G. 122.
— Alb., Geh. Commerzienrath, Kaufm. F wie vor. Paradeplatz 7c. 355.
— Emilie, Frl., Ziegelstr. 13a.
Anderson, Otto, Rentier, Hinterroßg. 49.
— Joh., Arbeiter, Butterberg 11.
— Martha, geb. Bohlmann, Kreissecr.-Wwe., Hintertragheim 16.
— Lydia, Frl., Friedrichstr. 5.
Anderweit, C. H., Fuhrh., Viehmarkt 8.
— Friedr., Maurer, Schafgasse 5a.

**Otto Anhuth,**
**Steindamm 76–78.**
**Stahl- und Eisenwaaren-Handlung,**
Magazin für Haus u. Küchengeräthe,
**Maschinen für den Hausbedarf,**
**Jagdgewehre,**
**Jagdutensilien, Munition,**
Sattlerwaaren, Geschirrbeschläge,
Artikel für die Landwirthschaft.
**Werkzeuge, Baubeschläge,**
Schlittschuhe, Schlittenbeschläge.

Anderweit, Gottfr. Arbeiter, Bahnhofswallstraße 2.
— Charlotte, geb. Borchert, Wwe., Altroßg. Predigerstr. 35.
Anderer, geb. Ehlert, Wwe., Friedmannst. 30.
— Aug., geb. Waltekat, Wittwe. Tragh.-Passage 1.
Andrasch, W., Zimmermstr., Lobeckstr. 2.
— Martha, Lehrerin, Lobeckstr. 2.
Andrea, Caroline, geb. Abromeit, Wwe., Neuer Graben 16.
— Emilie, Näherin, Oberhaberberg 20.
Andreae, Max, Buchhalter, Sackheimer Kirchenstraße 5.
— Gust. Ad., Prov.-Amts-Assist., Steind. Wallstraße 3.
— Hein., Fleisch- und Wurstgesch., Vord. Vorstadt 10.
— Curt, Tischler, 1. Fließstraße 12.
— Anna, geb. Gyßling, Dr.-Frau, 2. Fließstraße 16.
Andreas, Auguste, geb. Kannacker, Wwe., Oberlaak 26.
Andree, Julius, Maler, Steind. Wallstraße 10.
— Eduard, Höker, Altroßg. Pred. Str. 24.
— Hedwig, Erzieherin, Ziegelstraße 17.
— Marg., Fräul., Ziegelstraße 17.
— Martha, Musiklehrerin, Sackh. Kirchenstraße 17.
Andres, Georg Julius, Lehrer, Yorkstr. 57.
— Fried., Schuldiener, Altstädt. Langg. 43.
— Robert, Commis, Bahnhofstr. 10.
— Emil, Seefahrer, Bismarckstr. 18.
— W., Zimmergesell, Unterhaberb. 67.
— Ernst, Heizer, Sackh. Gartenstr. 8.
— Ferd., Kutscher, 3. Sandg. 10.
— Ad., Arbeiter, Oberhaberberg 87.
— Gottl., Arbeiter, Parkstr. 5.
— Leopold, Arbeiter, Nasser Garten 1.
— geb. Dissel, Wwe., Bülowstr. 41.
— Auguste, geb. Raabe, Wwe. Yorkstr. 24.
— Bertha, Plätterin, Friedrichstr. 7a.
Andreskewitz, Aug., Collect. Haberb. Sackgasse 7.
Andruschat, Georg, Bureau-Assist., Drummstraße 5.
Andrzejewski, Valentin, Krankenw. Hint. Roßgarten 63/69.
Angeli, J., Gypser, Mühlenberg 6.
— Emma, Fräulein, Mühlenberg 6.

**Herm. Anker,**
Pianofortetechniker,
Jägerhofstraße Nr. 9, I.
Pianoforte-Magazin.
**Stimmen. Reparaturen.**

Angelkow, Luise, geb. Fay, Wwe. Sackheim 119.
Angelmüller, Aug., Arb., Artilleriestr. 31.
Angermann, Aug., geb. Gludau, Wwe., Alte Gasse 8.
Angern, Carl, Reg.-Rath, Tragheimer Kirchenstraße 8.
Angrabeit, Albert, Schlosser, Haberberger Sackgasse 3.
— Aug. geb. Kirstein, Wwe., Haberberg. Sackgasse 3.
Angrick, Rud., Kaufm., Grolmannstraße 7.
— J., Kutscher, Thomasgasse 6.
Anhuth, Otto F, Stahl- u. Eisenwaaren-Handlung und Wirthschafts-Magazin, Steindamm 76/78. ☎ 666.
— William, Kaufmann, F wie vor, Steindamm 76/78.
— Joh., Eisenb.-Zeichner, Unterhab. 26.
— Herm., Rentier, Vorderroßgarten 18.
— A., Zimmermann, Unterlaak 16.
— A., Zimmermann, Weidendamm 43.
— Emilie, geb. Lemke, Kaufmanns-Wwe., Steindamm 77/78.
— Edith, geb. Pohl, Wwe., Sackh. 63.
— Emilie, Frl., Rentiere, Hinterroß. 35.
Ankelmann, Alb., Kellner, Rippenstr. 8.
— Wilh., geb. Marquardt, Wwe., Nasser Garten 57.
— Bertha, Wäscherin, Haberb. Sackg. 20.
Anker, siehe auch Ancker.
— G. Assec.-Beamt. Brandenb. Thorstr. 4c.
— Paul, Fleischermstr. Unterhaberb. 83.
— Theod., Fleischer, Unterhaberberg 83.
— Rud., Fuhrhalter, Unterhaberberg 76.
— Herm., Instrumentenm., Jägerhofstr. 9.
— Albert, Getreide-Agent, Tamnaustr. 5.
— Gustav, Commis, Neuer Graben 12.
— Carl, Masseur, Alte Gasse 19.
— Otto, Müller, Yorkstr. 2.
— Carl, ehem. Restaurat. Sternwartstr. 16.
— Franz, Musiker, Bülowstr. 39.
— Carl, Rentier, Königstr. 82.
— Fritz, Schneider, Kreutzstr. 24.
— Friedr., Schuhmacher, Borchertstr. 15.
— Alb. Theodor, Tischler, Knochenstr. 55.
— Jul., Tischler und Eigenthümer, Oberhaberberg 87.
— Carl Ernst, Uhrmacher, Sackheim 31.
— F., Zimmergesell, Oberhaberberg 24.
— Franz, Factor, Kolwstr. 5.

Anker, Aug., Kutscher, Sackh. Gartenstr. 6.
— Heinr. Ferd., Kutsch., Sackh. Gartenstr. 8.
— Heinr., Kutscher, Vorderlomse 10.
— August, Arbeiter, Bülowstr. 35.
— August, Arbeiter, Heinrichstr. 3.
— Ferd., Arbeiter, 3. Sandgasse 8b.
— Ludwig, Arbeiter, Neue Dammstr. 9.
— Marie, geb. Aleschewski, Wwe., Kalthöf. Straße 37.
— geb. Böhm, Wwe., Bülowstr. 7.
— Marie, geb. Hoffmann, Wittwe, Alte Gasse 17.
— geb. Hüge, Wwe, Friedmannstr. 25/26.
— Therese, gb. Manara, Wwe., Hebamme, 3. Fließstr. 9.
— Aug, geb. Maul. Wwe., Tamnaustr. 24.
— Amalie, geb. Plew, Wwe., Wrangelstr. 16.
— Dorothea, geb. Siebert, Wwe., Grolmannstr. 7.
Ankermann, Hugo, Gen.-Landsch.-Secr., Wilhelmstr. 12a.
— Alb., Kassirer, Drummstr. 11.
— Gust. Ad., Kaufm., Kneiph. Hofg. 2.
— Herm., Maschinist, Tamnaustr. 8.
— Aug., Sattlermstr., Weißgerberstr. 18.
— Rob., Schlosser, Oberrollberg 21.
— Fried., Schuhmacher, Löbnicht. Oberbergstr. 12/14.
— Fritz, Sergeant, Vorderroßg. 44.
— Carl, Kutscher, Oberhaberberg 25.
— Friedr., Arbeiter, Alter Garten 26a.
— Friedr., Arbeiter, Oberhaberberg 25.
— Herm., Arbeiter, Altr. Predigerstr. 1b.
— Doroth., geb. Lobeth, Wwe., Unterhaberberg 11.
— Marie, geb. Böhm, Wwe., Yorkstr. 40.
— Johanna, geb. Clemens, Rent.-Wwe., Augustastr. 15.
— gb. Conrad, Arb.-Wwe., Friedmannstr. 31.
— Joh., gb. Neumann, Wwe., 1. Sandg. 3.
— Joh., gb. Thiel, Wwe., Hint. Vorst. 55.
Ankier, Frz., Klempnermstr., Unterhaberberg 6.
— Carl, Schneidermstr., Tamnaustr. 29.
Anlasser, Rosine, geb. Boweng, Wwe., Neuer Graben 18.
Annus, F., Schmied, Magisterstr. 34.
— Fritz, Arbeiter, Friedmannstr. 3.
— Auguste, gb. Müller, Wwe., Polnische Straße 16.
Annuseit, Carl, Höker, Rippenstr. 25.
Annuske, Emma, geb. Fritsch, Schulvorsteherin, Oberlaak 17.
Anowski, August, Bahnarbeiter, Vorst. Hospitalstr. 20.
Ansath, Luise, geb. Dawischeit, Pfarrer-Wwe., Börsenstr. 16.
Anscheit, Friedr., Assec.-Beamter, Alter Garten 9.
— E., Handschuhm., Sternwartstr. 44.
— Gust., Buchhalter, Albertstr. 15.
— Ad., Arbeiter, Haverb. Sackg. 15.
— Aug., Arbeiter, Sackh. Hinterstr. 30b.
— Friedr., Arbeiter, Alter Garten 31.
— Friedr., Arbeiter, Schweizergrund 3.
— Gust., Arbeiter, Löbn. Predigerstr. 3/4.
— Wilh., Arbeiter, Yorkstr. 76.
Anscheit, Marie, geb. Atzpodien, Wwe., Sackh. Mittelstr. 5.
— Marie, geb. Hahn, Wwe., Alter Garten 9.
— Wilh., geb. Pahlke, Wwe., Tiepoltstr. 15.
— Susanne, geb. Trittmacher, Wittwe, Unterhaberberg 82.
Anskeit, Gust., Tischl., Hinterroßg. 5e.
Anschlag, Ida, geb. Heinrich, Wwe., Luisenstraße 21.
Anskeit, Aug., Höker, Bülowstr. 30.
Anstädt, Franz, Bäcker, Hinterroßg. 30.
Ansuns, J., Dienstm., Roßg. Hinterstr. 18b.
Anteboth, Ernst, pens. Locomotivführer, Borchertstr. 5.
Anton, Paul, Redacteur, Schützenstr. 12.
— Friedr., Kutscher, Kneiph. Hofgasse 12.
— Adolph, Arbeiter, Ausfallthorstr. 1b.
— Aug., Arbeiter, Ausfallthorstr. 3/4.
— Aug., Arbeiter, Bismarckstr. 19.
— Carl, Arbeiter, Bismarckstr. 12.
— Gottl., Arbeiter, Alter Graben 13.
— Herm., Arb., Artilleriestr. 37.
Anuzies, Mich., Corrector, Münzstr. 1.
— Franz, Schneider, Sackh. Hinterstr. 29.
Anwaltszimmer des Königl. Landgerichts, Theaterpl. 3/4. 747.
Chambres garnies, Drummstr. 20.
— Bronislawa, Frl., Lehrerin, Drummst 20.
Apel, Alex., Bur.-Geb., Wagnerstr. 47/48.
Apfel, geb. Lindemann, Wwe., Mauerst. 3/4.
Apollotheater, Direktor Ferry, Steind. 32. 895.
Appel, Ernst, Buchdrucker, Nicolaistr. 4.
— Rich., Kaufm., Sternwartstr. 43.
— Max, Commis, Kolwstr. 12.
— F., Tischler, Altroßg. Kirchenstr. 12.
— Marie, Frau, Hebamme, Nicolaistr. 4.
— geb. Reimann, Ww., Sackh. Mittelst. 43.
— Amalie, geb. Seeck, Gendarm-Wittwe, Kolwstraße 12.
— Wilhelm., geb. Wolff, Ww., Unterlaak 29.
Appelbaum, G. H., Stadtältester, Kai 12.
— Gust., Regierungs-Supern., Nachtigallensteig 20.
— Rob., Postassistent, Wagnerstr. 29.
— Rudolph, Particul., Mitteltragh. 25.
— Marie, geb. Sande, Kaufmanns-Wwe., Wagnerstr. 29.
— Anna, Frl., Augustastr. 15.
Appelt, Otto, Kaufm., Moltkestr. 17.
Apfel, Fritz, Arb., Moltkestr. 18.
Arband, C., Kupferschm., Alt. Gart. 13.
— Carol., geb. Powel, Ww., Oberhaberb. 60.
Arbeit, F., Pfarrer emer., Tragheimer Pulverstraße 43.
— G. Ad., pens. Eisenb.-Secr., 3. Fließstr. 8.
— Carl, Arbeiter, Nasser Garten 135a.
Arbeits-Nachweis-Bureau, Löbenichtscher Kirchenpl. 12, 767; 3. Fließstr. 41, 568.
Arbois, Heinrich, Arbeiter, Altroßgärter Predigerstraße 35.
— Marie, geb. Saager, Wittwe, Altroßg. Predigerstraße 35.
Arbonjack, Alb., Arb., Yorkstr. 24.
Arends, Luise, geb. Rudnick, Ww., Sackh. Hinterstraße 30a.

Arendt, siehe auch Arndt.
— Louis, Th., Mittelschullehrer, Nachtigallensteig 21a.
— Alfr., Gerichtsbeamt., Jägerhofstr. 10.
— Alfr., Besitzer, Oberhaberberg 7.
— Eduard, Buchh., Sackh. Hinterstr. 31.
— Heinr., Fleischermstr., Trgh. Ausb. 205.
— Otto, Fleischer, Nasser Garten 62.
— Rich., Fleischer, Oberhaberberg 46.
— Joh., Gef.-Aufseh., Wallsche Gasse 2.
— Jul., Hotelier, Knochenstr. 43.
— Adolph, Kfm., Getreide- u. Productengesch., Friedländerthorpl. 2, Wohnung: Friedländerthorplatz 7.
— Carl F., Kfm., Colonialw.- u. Delicateßhandl., Hintertragheim 44. 682.
— F. W., Drogen-, Farben-, Colonialw.- u. Delicatessenhdlg., Tragh. Pulverstr. 4a. 548.
— Herm., Kaufmann, Dohnastraße 17.
— Max & Co. F., Lumpenexport-Geschäft, Schanzengasse 5. G. 202.
— Max, Kaufm., F. w. v., Mitteltragh. 7.
— S. & Co. F., Rohproducten-, Lumpen- und Knochenexped., Vord. Vorst. 17/18. G. 424.
— Simon, Kfm., F. w. v., Kaiserstraße 12.
— Otto F., Flora-Drog., Steindamm 38.
— Frist, Landwirth, Jägerhofstraße 10.
— A., Leihbibliothek (Inh.: Fräulein M. Baltrusch), Burgstraße 11/12
— Franz, Pferdehändler, Alte Gasse 3.
— Aug., Rentier, Jägerhofstraße 10.
— Aug., Schlosser, Hinterroßgarten 3.
— Gust., Schlosser, Kalthöfische St. 3.
— Aug., Schmied, Wagnerstraße 17.
— Aloys, Schneider, Hökerstraße 4.
— Carl, Schuhmacher, Schafsgasse 5a.
— Aug., Tischler, Haberb. Neue Gasse 29.
— Aug. Rud., Tischler, 3. Fließstr. 34.
— Gottl., Inval., Altroßg. Predigerstr. 36.
— Carl, Arbeiter, Magisterstraße 39.
— Friedr., Arbeiter, Thomasgasse 10.
— Heinrich, Arbeiter, Nasser Garten 126.
— Herm., Arbeiter, Friedrichstraße 40.
— Wilh., Arbeiter, 1. Sandgasse 13.
— Wilh., Arbeiter, 3. Sandgasse 8f.
— Wilh., Arbeiter, Nasser Garten 20.
— Wilh., Arbeiter, Nasser Garten 33.
— Heinr., gb. Anschlies, Wwe., Tiepoltstr. 5.
— Susanne, geb. Breitsch, Arbeiterwwe., Artilleriestraße 23.
— Elisabeth, geb. Brieshaber, Wittwe, Moltkestraße 18.
— Ida, geb. Friedrich, Landessecr.-Wwe., Königstraße 23.
— Emilie, gb. Gruber, Ww., Nachtigallst. 12.
— Doroth., gb. Müller, Wwe., Nass. Gart. 62.
— Ernestine, geb. Neumann, Wwe., Altroßgärter Kirchenstraße 12.
— Henriette, geb. Neumann, Wwe., Friedmannstraße 40.
— Wilhelmine, geb. Busch, Maurerwwe., Haberb. Neue Gasse 29.
— Charlotte, geb. von Reinbrecht, Dir.-Wittwe, Mitteltragheim 25.
— Justine, geb. Teichert, Wwe., Klosterstr. 1.
Arendt, geb. Vogel, Wwe., Sackh. Gartenstraße 6.
— Minna, geb. Wegner, Wwe., Löbn. Obergstraße 12/14.
— Marie, geb. Will, Aufw.-Frau, Mühlenstraße 6.
— Anna, Schneiderin, Oberrollberg 3.
— Aug., Plätterin, Altr. Predigerstr. 41.
— Emilie, Frl., Rentiere, Augustastr. 8.
Arenfeld, Rosa, geb. Pinson, Pred.-Wwe., Georgstraße 7.
Arentowski, Amalie, geb. Jung, Wittwe, Stritzelstraße 9/10.
Arlitowitz, Alb., Dachdeck., Kreuzstr. 25.
Arlitt, Carl Friedr., Werkf., Bismarkstr. 9.
— Carl, Arbeiter, Artilleriestraße 37b.
— Herm., Arbeiter, Artilleriestraße 57a.
— Hermann, Arbeiter, Vorderlomse 26/27.
Armborst, Hugo, Kfm., Sackh. Mittelstr. 24.
— Joseph, Commis, Hamannstraße 1.
— Wilh., geb. Weiß, Wwe., Friedmannstr. 7.
Armbrust, Max, Decorateur, Luisenstr. 22.
— Ferd., Tischler, Grolmannstraße 2.
— Franz, Arbeiter, Alter Graben 8.
— Henr., geb. Klötz, Wwe., Heinrichstr. 34.
— Emma, Fräulein, Paradeplatz 8.
— Luise, Frl., Klosterstraße 1.
Armeneit, Carl, Arbeiter, Friedmannstr. 1.
Armenhaus, Städt., Tamnaustraße 21/22. 607.
Armen-Unterstützungs-Verein. 3. Fließstraße 41. 568.
Armgardt, Carl, Fact. Sackh. Mittelstr. 41.
— Ferd., Arbeiter, 3 Sandg. 8f.
— Helene, geb. Bischoff, Lehrer-Wwe. Steile Straße 10.
Armgott, Herrm., Inval., Unterlaak 27a.
Arminat, Gustav, Kellner, Tiepoltstr. 18.
Armoneit, Georg, Dachdeck., Turnerstr. 3.
Armonies, geb. Seidenberg, Wwe., Sackh. Hinterstraße 48.
Arms, Ad., Musiker, Kesselstraße 6.
Armstedt, Richard, Professor, Dr. phil., Oberlehrer, Lavendelstraße 4.
Arndt siehe auch Arendt.
— Adolph, Reg.-Baumstr., vereid. Sachverständiger u. Taxator, 1. Fließstr. 15, Sprechstunden 8—10 und 3—4 Uhr.
— jun. Emil, Architekt, Atelier, für Architektur u. Bauausführungen, Burgstr. 5.
— Kul., Anstaltsdir. a. D., Königstr. 100.
— Albert, Eisenbahn-Betr.-Secr., Sackh. Mittelstraße 28a
— Rudolf, Eisenb.-Betr.-Secr., Triangel 3.
— Willy, Steuer-Anwärter, Schnürlingstraße 26/27.
— C. E., Bäckermstr., Neuer Graben 15.
— Herm., Bauuntern., Hint. Vorstadt 14.
— Ernst, Joh., früherer Besitzer, Nasser Garten 156.
— Friedrich, Bierhändler, Drummstr. 37.
— Carl, Böttcher, Steindamm. Wallstr. 27.
— Ferd., Buchhalter, Weißgerberstr. 21a.
— Herm., Buchh., Sackh. Hinterstr. 16/17.
— Carl, Dachdecker, Artilleriestraße 13.
— Emil, Färbereibesitzer, Unterrollb. 12.
— Rud., Feldwebel, Sackheim 123.

# Albert Arndt,

**Posamentier-Waaren-Fabrik,**

**Koggen-Straße 40.**

Verkaufslokal: **Kantstraße 12.**

## Fabrik

**für Möbel-, Decorations- u. Tapisserie-Posamenten, sämmtliche Besätze für Kleider.**

**Größte Auswahl in Knöpfen.**


Arndt, Carl, Gärtner, Tragh. Ausbau 210.
— Paul, Ingenieur, Mitteltragheim 7.
— Gust., Landsch.-Gärtn., Kaiserstraße 25.
— Leop., ehem. Gutsverw., Sackheim 67.
— Joh. L., ehem. Insp., Neuer Markt 13.
— Alb., Posamentierw.-Fabrik, Koggenstraße 40. 313; Verkaufslocal Kantstr. 12, Privatwohnung: Koggenstraße 40.
— Ernst, Carl, Fr., Kfm., 1. Fließstr. 12.
— Friedr., Kaufm., F Eugen Buzello, Nachtigallensteig 17.
— Gust., Kaufmann, Mitteltragh. 7.
— Gust., Kaufmann, Wassergasse 25.
— Max, Kfm., Colonialw.-, Delicatessen-, Wild-, Geflügel- ꝛc. Handl., Schützenstraße 13. 226.
— Alfred, Commis. Hinterroßg. 18/19.
— Eduard, Commis, Alter Garten 39.
— Gottl., Lithograph, Heumarkt 4.
— Otto, Maler, Lavendelstraße 1c.
— Ferd. Aug., Maurer, Nasser Gart. 35.
— Franz, Maurer, Borchertstraße 11.
— Franz, Maurer, Nasser Garten 55.
— Alex., Milit.-Anw., Schützenstraße 15.
— Alfred, Musiker, Kaplanstraße 9.
— Ludwig, Trompeter, Roonstraße 12.
— Emil, Musiker, Löbn. Oberbergstr. 9.
— Ed., Postschaffner, Krugstraße 11.
— Ludw., Postschaff., Sackh. Hinterstr. 16/17.
— Aug., Rentier, Krugstraße 1.
— Franz, Roßschlächter, Alter Garten 52.
— Gust., Sattler, Oberhaberberg 40.
— Gust., Schieferdecker, Haberb. Sackg. 12.
— Rud., Schlosser, Vorderroßgarten 60.
— Aug., Schmied, Hint. Vorstadt 49/50.
— Carl, Schmied, Oberlaak 27c.
— Ferd., Schmied, Pillauerstraße 1.
— Rud., Schmied, Sternwartstraße 71.
— Carl, Schneider, Schmiedestraße 12.
— F., Schneider, Kalthöffsche Str. 4/5.
— Friedr., Schneider, Heinrichstraße 9.
— W. Gottl., Schuhmachermstr., Altstädt. Bergstraße 48.
— Aug., Schuhmacher, Yorkstraße 86.
— Carl Aug., Schuhmach., Borchertstr. 4.
— Aug., Stellmachermstr., Vorderroßg. 13.
— Carl, Stellmacher, Freigang 3.
— Adolph, Tischler, Wrangelstraße 13.
— Franz, Tischlermstr., Yorkstraße 31.
— Jul., Tischlermstr., Sackheim 33.
Arndt, Wilh., Tischl., Sackh. Hinterstr. 54a.
— Emil, Vergolder, Neuer Graben 26a.
— Aug., Hilfsweichensteller, Parkstraße 3.
— Eduard, pens. Weichensteller, Nasser Garten 154a.
— Friedr., Weichensteller, Roonstraße 13.
— Gust., Hilfsweichenst., Knochenstr. 54.
— Carl, Kutscher, Yorkstraße 69.
— Carl, Kutscher, Tamnaustraße 26.
— Gottfr., Kutscher, Pillauerstraße 6al.
— Gust., Kutscher, Steind. Kirchenpl. 5.
— Adolf, Factor, Löbn. Oberbergstr. 9.
— Aug., Factor, Yorkstraße 35.
— Carl, Factor, Wrangelstraße 28.
— Ferd., Factor, Yorkstraße 86.
— Ferd., Factor, Tamnaustraße 7.
— Ferd., Factor, Oberlaak 28.
— Franz, Factor, Georgstraße 12.
— Gust., Factor, Neue Dammstraße 26.
— Herm., Factor, Tamnaustraße 5.
— Otto, Factor, 3. Sandgasse 7b.
— Aug., Arbeiter, Steind. Wallstraße 2
— Aug., Arbeiter, 2. Sandgasse 4al.
— Aug., Arbeiter, Yorkstraße 27.
— Aug., Arbeiter, Haberb. Sackgasse 18.
— Carl, Arbeiter, Unterhaberberg 39.
— Carl, Arbeiter, Hint. Vorstadt 49/50.
— Carl, Arbeiter, Nasser Garten 30.
— Carl, Arbeiter, Friedmannstraße 48.
— Carl, Arbeiter, Tamnaustraße 32.
— Carl, Arbeiter, Tragh. Kirchenstr 1a.
— Ferd., Arbeiter, Nasser Garten 83.
— Friedr., Arbeiter, Stallengasse 42/43.
— Friedr., Arbeiter, Pillauerstraße 5.
— Friedr., Arbeiter, Turnerstraße 3.
— Friedr., Arbeiter, Yorkstraße 27.
— Gottlieb, Arbeiter, Tiepoltstraße 13.
— Julius, Arbeiter, Königstraße 4.
— Otto, Arbeiter, Thomasgasse 4.
— Rud., Arbeiter, Turnerstr. 3.
— Rud., Arbeiter, Nasser Garten 125.
— Bertha, Fleisch.-Wwe., Hinterlomse 15b.
— Mathilde, Wwe., Yorkstraße 42.
— Luise, geb. Arndt, Wwe., Roonstraße 2.
— Heinr., geb. Baß, Wwe., Oberlaak 32/33.
— Heinr., gb. Behrendt, Wwe., Albertstr. 13.
— Bertha, geb. Bergmann, Wwe., Hinterroßgarten 18/19.
— Wilh., geb. Bergmann, Wwe., Oberlaak 28.
— Joh., geb. Borgien, Wwe., Nass. Gart. 45.
— geb. Dautert, Wwe., Sackheim 76.
— Luise, geb. Debusch, Wwe., Nass. Gart. 88.
— Rebekka, geb. Falkson, Kaufm.-Wwe., Synagogenstraße 4 6.
— Helene, geb. Friedländer, Kfm.-Wwe., Hintere Vorstadt 26.
— Lina, geb. Gerling, Ww., Hinterroßg. 69a.
— Carol., geb. Günther, Wwe., Borchertstraße 25.
— geb. Gwildies, Wwe., Bülowstraße 46.
— Marie, geb. Höpfner, Kanzl.-Rth.-Wwe., Unterrollberg 1.
— Doroth., geb. Knorr, Wwe., Kaplanstr. 6a.
— Amalie, geb. Kuh, Wwe., Nass. Gart. 125.
— Wilhelmine, geb. Lange, Lehrer-Wwe., Oberlaak 19a.

Arndt, Joh., geb. Legien, Wwe., Nasser Garten 127.
— Lydia, geb. Mandel, Wwe., Oberhaberberg 38.
— Marie, geb. Manski, Wwe., Tiepoltstr. 32.
— Wilh., geb. Neumann, Wwe., Turnerstr. 3.
— Joh., geb. Nitsch, Wwe., Moltkestr. 14.
— Luise, geb. Packheiser, Wwe, Steind. Wallstraße 18
— Wilh. geb. Plew, Wwe., Sackheim 101.
— geb. Plew, Wwe., Bülowstr. 22.
— Marie, geb. Robert, Rentiere, Augustastraße 3a.
— Luise, geb. Schreiber, Wwe., Oberlaak 21d.
— Therese, geb. Siegmund, Kas.-Insp.-Wwe., Herbartstraße 9a.
— Amalie, geb. Stenzler, Wwe., Klosterstr. 1.
— Auguste, geb Truth, Wwe., Neu. Grab. 34.
— Elisabeth, Friseuse. Herbartstr. 2.
— Aug., Plätterin, Bauerhofsg. 3.
— Johanna, Wirthin, Herbartstr. 6.
— Johanne, Frl, Ziegelstr. 7.
— Luise, Frl., Klosterstr. 1.
— Marie, Frl., Lehrerin, 1. Fließstr. 15.
— Mathilde, Schneiderin, Yorkstr. 31.
— Pauline, Frl., Klosterstr. 1.
— Wilhelmine, Frl., Alter Gart. 46.
Arnheim, P., Rechtsanwalt, Bureau Klein. Domplatz 15a. 618. Privatwohnung: Kaiserstr. 12.
— D. F, (Abr. u. L. E. Adamsohn) Eisen- u. Kurzwaaren-Handl. en gros, Vord. Vorstadt 21/22. 319.
— G. F, Kfm., General-Agent der Lebens-Vers.-Gesellsch in Leipzig &c., Vordere Vorst. 2. 542.
— Agathe, Frl., Vordere Vorstadt 2.
— Pauline, Frl., Privatlehrerin, Tragh. Pulverstraße 15.
Arnhold, Aug., geb. Ankelmann, Wittwe, Hab. Sackg. 20.
v. Arnim, Agnes und Bertha, Fräulein, Lobeckstraße 22/23.
Arnold, Walter, Lieut., Neue Dammstr. 25.
— Joh. Heinrich, Depot-Vice-Feldwebel, Blockhaus am Friedländer Thor.
— Fritz, Bildhauer, Steind. Wallstr. 23.
— Richard, Friseur, Neuer Graben 34.
— Aug., Fleischermstr., Vorderlomse 36.
— Rich., Fleischermstr., Schlachth. Rosenau. 713.
— Aug., Gerichtsvollz., Knph. Hofg. 23.
— Paul, Maurermstr., Henschestr. 15.
— Ferd., Maurer, Tiepoltstr. 2.
— Chr., Schuhmmstr., Mühlenagrund 5.
— Amalie, gb. Kleist, Wwe., Artilleriestr 37.
— Pauline, geb. Niescher, Kaufm.-Wwe., Magisterstraße 28.
— Emilie, geb. Peschel, Rent.-Wwe., Bärenstraße 2.
— Hedwig, Privatlehrerin, Magisterstr. 28.
— Margarethe, Lehrerin, Magisterstr. 28.
Arnoldt, Emil, Dr. phil., Tragh. Pulverstraße 11.
— Emilie, geb. Hilbert, Geh. Reg.-Raths-Wwe., Hintertragh. 40.
— Luise, ehem. Sprachlehr., Knochenstr. 4.
Arnsberg, Franz, Postschaff., Oberhab. 24.
Jul., Schuhm., Kl. Schloßteichstr. 16.
— Bertha, geb. Tolk, Bäcker-Wwe., Kaplanstraße 6a.
— Marie, Frl., Hintertragheim 61a.
Arnsbrust, J., Barbier u. Friseur, Münchenhofplatz 13.
Arnsburg, Bernh., Bau- und Wirthschafts-Klempnerei, Rippenstr. 13.
Arnswald, Emil, Müller, Hinterroßg. 4a.
— A., Tischler, Unterhaberb. 42.
— Carl, Arb., 3. Sandgasse 8f.
— Heinr., geb. Krause, Schutzmanns-Fr., Wrangelstr. 37.
Arntzen, J. O. F, Assecuranz- u. Agenturgeschäft, Vord. Vorstadt 29.
— J. O., Kaufm., F wie vor, Viceconsul für Schweden und Norwegen, Nachtigallensteig 13a.
Aron, Ascher Moses, Kfm., F J. Haurwitz & Co., Weidendamm 14.
— Ephraim, Kaufm., Weidendamm 13.
— D. F, (Inh.: Ludwig Aron), Juwelen-Uhren-, Gold- u. Silberwaaren-Handlung, Junkerstraße 6. 953.
— Ludw., F wie vor, Rhesastraße 7.
— Herm., Procurist der F wie vor, Schönstraße 11.
— Leib, chem. Makl., Vord. Vorst. 86/87.
— Siegm., Makler u. Concurs-Verwalt., Kesselstr. 9, Sprechst.: 3—5 Nachm.
— Rosalie, geb. Albu, Kfm.-Wwe., Schönstraße 11.
— Sophie, geb. Herzberg, Kaufm.-Wwe., Koggenstraße 11.
— Friederike, geb. Mannheimer, Kaufm.-Wwe., Weidendamm 14.
— Bertha, Putzgesch. (Inh.: Clara Hollstein), Paradeplatz 5a.
— Anna, Fräul., Koggenstraße 11.
— Bertha, Frl., Rent., 3. Fließstraße 38.
Aronius, Raph., Kaufm., Kaiserstr. 17.
— Jul., Kfm., Agentur- u. Commissions-Geschäft, Hintere Vorstadt 1.
Aronsohn, Joseph F, Kaufm., Agentur-, Bank- u. Wechselgeschäft, Vord. Vorstadt 26, Wohn. Kaiserstr. 9 894.
— Herm., Kfm., Schnürlingsstraße 8/9.
— Isidor, Kaufm., Löbn. Hospitalstr. 1.
— Max, Reisender, Löbn. Hospitalstr. 1.
— Franziska, geb. Bank, Wwe., Ziegelstr. 17.
Aronson, Gebr. F (Frau B. Aronsohn), Sackleih-Istitut, Vordere Vorstadt 69. 475.
— Bertha, geb. Trenkler, Kfm.-Wwe., F wie vor, Vordere Vorstadt 69.
Arteserse, Antelmini, Drehorgelspieler, Viehmarkt 23.
Artilleriekaserne. Haberb. Grund. 443.
Artischewski, Herm., Agent, Brüderstr. 9.
Arto, Carl A., Schmied, Tiepoltstr. 28.
— Carl, Schneider, Poln. Straße 12.
Artuschewski, Ludw., Tischler, Nordstr. 6.
Arzypowski, geb. Haase, Wittwe, Königstraße 77a.
Asche, Emma, geb. Lindner, Meierin, Löbn. Langgasse 3.

**Alb. Asimont,**
**Fabrik**
für Gas-, Wasser-, Canalisations-, Pumpen- und elektrische Telegraphen-Anlagen,
**Fließquerstraße Nr. 3.**

**Adolf Astecker,**
**Königstrasse Nr. 61,**
Colonialwaaren-, Delicatessen-, Südfrucht-, Conserven-, Wild-, Geflügel- und Theehandlung.
Lager sämmtlicher Weine, feiner Jamaica-Rums, Cognacs, Aracs und englischen Porters.
Telephon Nr. 229.

Aschekowski, Anna, geb. Rogeischat, Wwe., Lange Reihe 16.
Ascher, Herm., Commis, Wagnerstr. 20.
Aschhoff, Alwine, geb. Endrigkeit, Wwe., Steindammer Wallstraße 19.
Aschkanasy, Salomon, Kfm., F S. Aschkanasy, Agentur für Grundstücke und Hypotheken, Sprechst. 2—3½ Uhr Nm., Alte Gasse 19.
— Jonas F, Kaufm., Getreidemakler-Geschäft, Knochenstraße 59.
— D., gb. Feinberg, Kfm.-Wwe., Selkestr. 17.
Aschmann, Max, Kaufmann, F Steffens & Wolter, Kneiph. Langgasse 27.
— Franz, Gärtner, Altst. Tränkgasse 22.
— A., Schuhmacher, Bülowstraße 31.
— Ernst, Schuhmmstr., Mittelanger 20.
— Eug., Töpfergeselle, Yorkstraße 23.
— Hel., geb. Gossing, Fact.-Frau, Wagnerstraße 25.
— Wilhelmine, geb. Neumann, Wittwe, Wagnerstraße 40.
— Heinr., geb. Schleichert, Fact.-Frau, Kalthöf. Straße 36.
— Aug., geb. Stein, Wwe., Freigang 3.
Aschmitat, Chr., Arbeiter, Villauerstr. 4a.
— Wilh., geb. Gronau, Wwe., Roonstr. 4.
Aschmonat, Bertha, geb. Laudien, Wwe., Wagnerstraße 66.
Aschmoneit, F., Pedell, Paradeplatz 1.
— Gottl., Inspector, Löbn. Langg. 30.
— Friedr., Factor, Tamnaustr. 28.
— Wilh., geb. Reinhold, Wwe., Hintere Vorstadt 24.
Aschmutat, Rob., Tischl., Jägerhofstr. 11.
Asdecker, Wilh, Wachtmeister, Wrangelstrraße 43.
Ashalm, G., Tischler, Maurergasse 4.
Asimont, Alb., Techniker, Fabrik für Gas-, Wasser- und Canalisationsanlagen, Fließquerstraße 3.
— Marie, geb. Görke, Ww., Altst. Markt 9.
— Käthe, Martha, Olga, 3 Fräul., Altst. Markt 9.
Askanasy, J. S. F, Exp. in Getr., Hülsenfr., Oelsaaten u. Sämereien, Köttelstr. 23. ☎ 763. Wohn.: Tragh. Kirchenstr. 13.
— Dr. med. Max, Privatdocent, Tragh. Kirchenstraße 13.
— Dr. med. S., Privatdocent, Drummstraße 25—29.
Asp, Heinr., geb. Heise, Klempnermeister-Wwe., Artilleriestraße 15.
Aspodien, A. H., Schlosser, Friedrichstr. 7a.
Assariotakies, Jean, Jngen., Lange Reihe 7.
Assor, Alb., Colport., Altroßg. Predigerst. 1c.
— Erich, Gärtner, Königstraße 93.
— Heinr., Gärtner, Tragh. Ausbau 350.
— Albertine, Diaconiß, Altr. Predigerstraße 1c.
Ast, Marie, geb. Bublitz, Wwe., Haberb. Sackgasse 4.
— Ida, geb. Putzkuhn, Wwe., Restaurat., Wilhelmstraße 13c.
Astecker, Adolf, F, Kaufmann, Colonial-, Delicatesw.- und Südfrucht-Handlung, Königstraße 61. ☎ 229.
— Carl, Kaufm., Altst. Langgasse 50.
— Georg, Schneidermstr., Bismarckstr. 6.
— Bertha, geb. Lupp, Wwe., 3. Sandg. 8f.
Aßmann, C., Kastell., Landhofmeisterstr. 8/9.
— Aug., Vorschullehrer, Altst. Tränkg. 2.
— Frz., Eisenb.-Assistent, Oberhaberb. 7.
— Julius, Bäcker, 3. Sandgasse 8e.
— Wilh., Schlossermstr., Henschestr. 10.
— Rud., Schlosser, Heiligegeiststraße 4.
— Friedr., Schneider, Wagnerstraße 18.
— Ernst, Schuhm., Sternwartstr. 49.
— Aug., Factor, Weidendamm 7.
— Carl, Arbeiter, Altr. Predigerstr. 1.
— Friedr., Arbeiter, Vorderlomse 26/27.
— Herm., Arbeiter, Sackh. Mittelstr. 51.
— Aug., geb. Albrecht, Tapezierer-Wwe., Magisterstraße 16.
— Anna, geb. Drewke, Gutsbesitzer-Wwe., Hintertragheim 23.
— Joh., geb. Hirsch, Wwe., Sternwartstr. 72.
— Wilh., geb. Wegner, Wwe., Villauerst. 6cd.
Aßmus, Wilh., Commis, Löbn. Langg. 40.
— Friedr., Zimmerm., Ober-ollberg 19b.
Aßmussen, Peter, Tischler, Sternwartstr. 67.
Azpodien, Dan., Arb., Sackh. Mittelstr. 5.
— Alb., Arbeiter, Sackheim 34.
— Aug., Arbeiter, Tiepoltstraße 23.
— Caroline, geb. Brandenburger, Wwe., Rippenstraße 8.
— Helene, Schneiderin, Rippenstr. 8.
Aubrecht, Joseph, Musiker, Mittelanger 3.
Auctun, Friedr., Deckoffizier, Artilleriestr. 9.
Auczykowski, St., Forstaufseher, Friedländerthorplatz 9.
Audehn, Ernst, Kürschner, Polu. Str. 12.

Audehn Jul., Arb., Tragh. Ausbau 239/59.
— Henr., geb. Rother, Handelsfr., Kreuzstraße 17/18.
— Joh. Aug., geb. Tilsner, Wwe., Hundrieserstraße 7.
Audersch, Max, Prem.-Lieut., Rippenstr. 11.
— C., Provinzialbote, Königstraße 71.
— Carl, Maurer, Haberb. Neue Gasse 28.
— Alb., Schlosser, Steind. Wallstr. 17.
— A., Kutscher, Unterhaberberg 62.
— Carl, Factor, Altr. Kirchenstr. 1c.
— Carol., gb. Klein, Ww., Fleischbänknst. 29.
— Anna, geb. Kohn, Wwe., Vorstädtische Hospitalstraße 18.
— Elise, geb. Wohlert, Wwe., Tamnaust. 28.
Audörsch, Herm., Klempn., Hinterroßg. 22.
— Julius, Schuhm., Sternwartstr. 10.
Aug., geb. Hoffmann, Wwe., Wagnerst. 18.
— Anna, geb. Timmler, Schneiderin, Hinterroßgarten 22.
— Wilh., Schneiderin, Altr. Kirchenstr. 2.
Aue, Ferd., Factor, Bergplatz 3.
v. Auer, Charlotte, geb. v. Plocki, Generalmajor-Wwe., Vorderroßgarten 15.
— Agnes, Stiftsdame, Vorderroßg. 15.
Auerbach, Auguste, geb. Böckelmann, Particulier-Wwe., Hintertragheim 49.
— Nanny, Rentiere, Tragh. Pulverstr. 39.
— Auguste, Schneiderin, Sternwartstr. 10.
Aufenacker, J. G., Böttcherm., Haberberg. Neue Gasse 12.
— C. Jul. P., Böttchermstr., Hab. Sackg. 14.
Aug, Auguste, Wärterin, Waisenhauspl. 7a.
Auga, C., A., Schneidermstr., Rosenstr. 6.
Auge, Ed., Glasermeister, Unterrollberg 9.
— Fr., W., Maurer, 1. Sandgasse 11.
— Alb., Steinmetz, Yorkstraße 85.
— Carl, Louis, Tapezierer, Friedmannst. 7.
— geb. Schmeling, Wwe., Hinterroßg. 71.
— Dorothea, geb. Till, Wwe., Köttelstr. 14.
Augke, Dorothea, geb. Herrmann, Wwe., Brandenburgerthorstraße 4a.
— Hedwig, geb. Kahlhorn, Arbeiter-Frau, Kronenstraße 13.
— Amalie, geb. Ottenberg, Wwe., Unterlaak 7b.
Augstein, H. Rob., Ingenieur, Moltkestr. 16.
— Aug. Carl, Bankbeamter, Lange Reihe 8.
— Alb., Fleischermstr., Kalthöf. Str. 39a.
— Osc., Händler, Haberberg. Sackgasse 9.
— Herm., Möbelhändler, Klosterstraße 15.
— Robert, Möbelhändler, Sackheim 76.
— Aug., Factor, Borchertstraße 19.
— Wilh., Kutscher, Sackheim. Tränkgasse 2.
— Aug., Arbeiter, Sackh. Gartenstraße 1.
— Aug., Arbeiter, Yorkstraße 78.
— Ferd., Arbeiter, Weidendamm 44.
— Jul., Arbeiter, Kronenstraße 13.
— Marie, geb. Will, Wwe., Hinterroßg. 17.
Augursky, A., Schuhmmstr., Sackheim 108.
— F. Schuhm., Sackh. Mittelstraße 41.
August, Herm., Lehrer, Lizentgrabenstr. 10.
— O. J., Factor, Sprindgasse 5.
— Heinr., geb. Braun, Ww., Tiepolistr. 4.
Augustat, Paul, Klempn., Sackh. Gartenstr. 8.
— Gottl., Tischler, Altroßg. Predigerstr. 41.
— Joh., Tischler, Friedmannstraße 22.
Augustat, Christ., Fact., 3. Sandgasse 8b.
Augusti, Anna, geb. Westphal, Secr.-Wwe., Hinterroßgarten 6/7.
Augustin, Paul, Zahlmstr.-Asp., Lobeckstr. 25.
— Carl, Schuhm., Sackh. Mittelstr. 10a.
— Daniel, Schuhm., Sackh. Mittelstr. 27a.
— Alb., Bürstenm., 1. Rundtheilgasse 2a.
— Aug., Diener, Magisterstraße 15.
— Herm., Dreher, Oberlaak 20.
— Herm., Kaufm., Altstädt. Langgasse 77.
— Otto, Kaufmann, Cigarren-Handlung, Unterhaberberg 20.
— Otto, Kaufm., 2. Fließstraße 11.
— Wilh., Commis, Hinterlomse 15.
— Leopold, Maurer, Yorkstraße 91.
— Carl, Schneider, Wassergasse 23.
— Bernh., Sattler, Nicolaistraße 23.
— Max, Granitschleifer, Kl. Dompl. 13.
— Gottfr., Weichensteller, Alt. Gart. 59c.
— August, Diener, Unterhaberberg 61.
— Andr., Arbeiter, Thomasgasse 5.
— Aug., Arbeiter, Alter Graben 7.
— Aug., Arbeiter, Reifschlägerstraße 39.
— Ferd., Arbeiter, Wiese 12.
— Gottl., Arbeiter, Unterhaberberg 85.
— Wilh., Arbeiter, Haberberg. Schulstr. 9.
— Hedwig, geb. Nägele, Strafanstaltsaufseher-Wwe., Schönbergerstraße 8.
— Wilh., geb. Radtke, Gastw.-Wwe., Hinterlomse 15.
— Fried., gb. Schlicht, Wwe., Lange Reihe 11.
— geb. Sperber, Wwe., Yorkstraße 47.
— Heinr., geb. Teubler, Wwe., Ausfallthorstraße 3/4.
— Martha, Fräulein, Viehmarkt 13.
Augustinat, Fr., Schuhm., Haberb. Sackg. 18.
Aukthun, siehe auch Aktuhn.
— Otto, Schlosser, Oberhaberberg 23.
— Aug., Wagenschmierer, Georgstraße 14.
— Ed., Schuhmacher, Oberhaberberg 53.
— Adolf, Arbeiter, Sackh. Gartenstr. 4.
— Johanna, geb. Pfennig, Wwe., Friedmannstraße 22.
Auscher, O., Kaufm., Drummstraße 10a.
— A., Factor, Löbn. Oberbergstraße 4.
Auschrat, Jul., Zimmerm., Tiepolistr. 29.
Auschwitz, C. L., Apothek., Wallsche Gass. 7/10.
— Paul, Kutscher, Ausfallthorstraße 11.
— Friedr., Arbeiter, Sackh. Hinterstr. 50.
— Johanne, geb. Kurowski, Haberberger Neue Gasse 34.


## Auskunftei W. Schimmelpfeng,

Kneiphöfische Langgasse 6, siehe unter **W. Schimmelpfeng.**


Auskunftsbureau „Confidentia" E. Knobloch & Co., Domstraße 12.
Ausländer, J. Gfr., Oberpedell, Paradepl. 1.
— W., Gefang.-Oberaufseh., Theaterpl. 3/5.
— Joh., Buffetier, Empfangsgeb d. Königl. Ostbahn.
— Aug., Eigenthümer, Kaiserstraße 23.
— & Sohn, Blumen-Fabrik und Putzgeschäft, Junkerstraße 15.
— Arth., Kaufm., F w. v., Neuer Markt 10.
— Rich., Kaufm., F w. v., Neuer Markt 10.

**Ausländer & Sohn,**

**Fabrik**

**feiner künstlicher Blumen.**

En gros. Gegründet 1853. En détail.

**1. Etage. Junkerstr. 15, 1. Etage.**

Ausländer, Eduard, Lackirer, Alte Gasse 8.
— Carl, Schuhmmstr., Steindamm 100.
— Aug., Tischler, Nicolaistraße 34.
— Joh., Töpfer, Yorkstraße 21.
— Friedr., Factor, Vorderlomse 26/27.
— Rud., Arbeiter, Hinterroßgarten 2a.
— Caroline, geb. Braun, Schuhmacher-Frau, Heinrichstraße 11.
— Caroline, geb. Fork, Wwe., Sternwartstraße 66.
— Aug., geb. Kopanke, Arb.-Frau, Sternwartstraße 67.
— Mathilde, geb. Lange, Kaufm.-Wwe., Neuer Markt 10.
— Wilh., geb. Nitsch, Wwe., Grolmannstr. 4.
— Luise, geb. Unruh, Wwe., Alt. Graben 31.
Aust, Georg, Dr. med., Arzt, Unterhaberberg 13. Sprechst.: 8–9 Uhr Vorm., 3–4 Uhr Nachm. und im Ambulatorium für Harn- und Blasenkranke, Kneiph. Langgasse 35, von 12—1½ Uhr Mittags.
— Const., Assecuranzbeamter, Yorkstr. 83.
— Herm., Bierverleger, Sackh. Ausbau 2a.
— Franz, Dreher, Hinterroßgarten 61b.
— Ferd., Eigenth., Tragh. Ausbau 358/59.
— Friedrich, Höker, 1. Sandgasse 11.
— Otto, Schlosser, Nasser Garten 30.
— Gust., Töpfer, Kuplitzerstraße 4.
— Herm., Factor, Münchhofstraße 7.
— Carl, Kutscher, 3. Sandgasse 7b.
— Aug., Arbeiter, Kalth. Straße 18.
— Aug., Arbeiter, Kuplitzerstraße 4.
— Aug., Arbeiter, Alter Garten 46.
— Carl, Arbeiter, Sackh. Mittelstraße 2a.
— Carl, Arbeiter, Artilleriestraße 21.
— Carl, Arbeiter, Tragh. Ausbau 187.
— Carl, Arbeiter, Sackh. Mittelstraße 3.
— Friedrich, Arbeiter, Tragh. Ausbau 185.
— Gottfr., Arbeiter, Bülowstraße 34.
— Herm., Arbeiter, Schweizergrund 1.
— Wilh., Arbeiter, Nasser Garten 26.
— Wilh., geb. Arband, Wwe., Haberberg. Sackgasse 2.
— Marie, geb. Brockmann, Wwe., Steile Straße 18.
— Rosine, geb. Lau, Wwe., Rhesastr. 11.
Auze, Clara, Lehrerin, Jacobstr. 5a.
Aval, Otto, Klempnermstr., F. W. R. Aval, Bau- u. Wirthschaftsklempnerei, Tragh. Kirchenstraße 16.
— Heinr., geb. Krüger, Wwe., Alt. Gart. 27.
Aval, Luise, geb. Muhlke, Klempner-Wwe., Tragh. Kirchenstr. 16.
Avenarius, Anna, Frl., Hintertragheim 9.
Averdieck, Gustav, Steind. Wallstr. 1/2.
— M., Frl., Wagnerstr. 6.
Avischopf, Otto, Sattlermstr., Hökerstr. 10.
Awißus, Friedr., Arb., Kaiserstr. 48.
— Jul., Arbeiter, Yorkstraße 23.
— Joh., gb. Kohnert, Partic., Heinrichstr. 27.
Axel, Aug., Arbeiter, Sackh. Hinterstr. 21.
Axnick, C., Eigenth., Steile Straße 11a.
— geb. Markwald, Wwe., Yorkstr. 76.
Ay, Herm., Locom.-Heizer, Oberhaberb. 40.
— Herm., Zimmerm., Nasser Garten 127.
— Heinr., geb. Plog, Wwe., Oberhaberb. 40.

## B.

Baade, Wilh., Schloss., Sackheim 76.
— Wilh., Schlosser, Unterhaberb. 3.
Baage, C., Stellmacher, Sackheim 1.
Baake, Herm., Gesindeag., Sternwartstr. 23a.
Baar, Friedr., Arb., Tiepoltstraße 3.
— Otto, Arbeiter, Friedmannstraße 5.
Baasner, Wilh., Secret. Herbartstr. 10a.
— Friedr., Polizei-Kanzlist, Bergplatz 12.
— F. W., Mag.-Bur.-Assist., Wrangelstr. 14.
— Aug., Tischler, Altroßg. Predigerstr. 1c.
— Joh., Tischler, Tiepoltstr. 22.
— Friedr., Arbeiter, Sternwartstr. 22.
Baatz, Eugen, Ober-Postsecr., Wagnerstr. 10.
— geb. Lemke, Wwe., Bärenstr. 3c.
Babbel, Aug., Eisenb.-Kanzl., Alte Gasse 9.
— Aug., Maurer, Hinterroßg. 50.
— F., Factor, Wrangelstr. 39.
— Bertha, geb. Kirchner, Steinsetz.-Frau, Hinterroßgarten 4a.
— Charlotte, geb. Kleinfeld, Nasser Gart. 57
— Caroline, gb. Losch, Wwe., Wrangelstr. 39.
— Marie, Bernsteinarb., Tiepoltstr. 18.
Babinski, Gust., Klempnermstr., Mittelanger 24.
— Bertha, geb. Dous, Wwe., Burgkirchenplatz 4.
— geb. Wichmann, Fleisch.-Wwe., Königstraße 23.
Babst, Arn., Zahlmstr. a. D., Ziegelstr. 22.
— Ed., Arbeiter, Hintertragh. 62.
Babucke, H., Dr. phil. und Director des Altstädtischen Gymnasiums, Altstädt. Bauhofsgasse 2.
— Dr. med. E., pract. Arzt, Altst. Bauhofgasse 2.
Bach, Carl, Gerichtsvollzieher, Kneiph. Hofgasse 6. ☎ 414.
— Ferd., Fleischer, Tragh. Ausbau 214.
— W., Rentier, Hintertragheim 67.
— A. Tischler, Wrangelstraße 39.
— Rob., Werkmstr. Nicolaistr. 36.
— Fr. Wilh., Kutscher, Sackheim. Hinterstraße 30a.
— Aug., geb. Deckert, Tischlermstr.-Wwe., Wagnerstraße 13.
— Anna, Frl., Wrangelstraße 39.
— Rosa, Krankenpfleg., Sternwartstr. 30.
Bacher, F., Bücherhdlr., Steind. Kirchenplatz 4, Wohnung: Strohmarkt 5/6.

Bacher, Ludw., Schuhmacher, Kuplizerstraße 6a.
— Fritz, Zimmermann, Löbn. Langg. 8.
Bachert, Friedr., Factor, Sackheim 83.
— Carl, Kutscher, Mühlenstr. 50.
— Dorothea, geb. Diemke, Wwe., Rheinstraße 14.
— Luise, geb. Mensch, Wwe., Altstädt. Bergstraße 44.
Bachies, F. W., Schneid., Hinterroßg. 20.
— Gottfr., Kutscher, Schweitzergrund 6.
— Louise, Aufwärterin, Hintertragh. 54.
Bachler, Fritz, Geschäftsführ., Alte Gasse 11.
— Friedr., Höker, Sackh. Mittelstr. 16.
— Elisab., geb. Pieszeit, Tischlerfrau, Albertstraße 13.
Bachmann, Herm., Kataster-Secretär, Vorderroßgarten 21.
Bachmeyer, B., geb. Beyer, Wwe., Löbn. Oberbergstraße 15.
Bachus, H., Rentier, Rheinstraße 8.
Backe, Antonie, geb. Riebensahm, Part.-Wwe., Dohnastraße 17.
— Marie, geb. Schneider, Buchhändl.-Wwe, Papierhandl., Burgstr. 1/2.
Backendorf, Ad., Ger.-Secr. a. D., Oberrollberg 21.
Backhaus, Prof. Dr. Alexander, Director des Landwirthsch.-Instituts, Tragh. Kirchenstr. 77a.
— Otto, Ingenieur, Lizentgrabenstr. 4.
Backies, Math., Näherin, Wagnerstr. 21.
Backschies, Friedr., Kutscher, Friedmannstraße 17.
Baczkiewicz, Emma, Diakoniß, Wagnerstraße 8.
Badelt, Aug., Arbeiter, 3. Sandg. 8b.
Bader, Louis, Stat.-Assist. Alter Garten 15.
— Ferd., Briefträger, Bauernhofgasse 4.
— Luise, geb. Schulz, Wittwe., Steile Straße 18.
Badowski, J., Töpfermeister, Ofengesch., Rosenstraße 19. 703. Wohn. Kreuzstraße 34.
— Rud., Schmied, Artilleriestr. 26.
— Daniel, Töpfer, Alte Gasse 17.
Badstübner, Thilo, Corps-Stabsapothek., Tragh. Pulverstr. 4a.
Badt, Louis, Kaufm., Vertr. d. F Heinr. Lanz-Mannheim, Hohenzollernstr. 3.
— Rud., Kanzleirath a. D., Lavendelstr. 4b.
Badzies, Nachf., J. G., F (H. Ferd. Elaaß), Galant.-, Kurz- u. Wollwaar.-Geschäft en gros & en détail, Alleiniges Sondergeschäft all. Artikel f. Naturheilkunde, Feuerwerks-Laboratorium u. Fackelfab., Steindamm 84/85.
— Johs, Agentur- u. Commissions-Geschäft, Hintertragheim 3. 459.
— Gust., Buchdr., Tragh. Kirchenstr. 56.
— Rud., Maurer, Sternwartstr. 12.
— Aug., Arbeiter, Friedmannstr. 40.
— Wilh., geb. Brillatis, Wittwe, Nasser Garten 29.
Bächler, Gust., Kutscher, Bismarckstr. 19.
Bäck, Rud., Drechsler, Holländerbaumwiesenstr. 1/5.

Weinhandlung, engl. Porter, Ale.
**Rudolf Baecker,**
Inh. des Weinetablissements zur
**„Stadt Athen".**
Außer allen Sorten griechischer Weine ist das Bordeauxweinlager, Rhein- und Moselweine, Portwein, Sherry u. alle renommirt. Schaumweine, Cognac, Rum, Liqueure bestens zu empfehlen.
**Telephon 656.**
**Große Schloßteichstraße Nr. 5.**

Bäcker, siehe auch Becker.
— Rudolph F., Kaufm., Kaffee-, Thee- u. Weinhandlung en gros & en détail, Inhaber der griechisch. Weinstube zur „Stadt Athen", Große Schloßteichstr. 5. 656.
— Alb., Tischler, Friedmannstr. 17
— Ferd., Arbeiter, Sackh. Gartenstr. 6.
— Joh., Arbeiter, Tragh. Ausbau 185.
— Luise, geb. Carl, Wwe, Borchertstr. 4.
Bäckerra, Eugen, Kürschner, Unterhaberberg 93.
Bädler, Rob., Kaufm., Artilleriestr. 43.
Bäckmann, Wilh., Schutzmann, Steind. Wallstr. 30.
Bädtke, Friedr., Arb., Grolmannstr. 9.
Bähcker, C., Indent.- u. Baurath, Königstraße 21.
— v. Bähr, Horst, Prem.-Lieut., Mitteltragheim 26.
Bähr, siehe auch Bär, Beer, Behr.
— E., Rechtsanwalt und Notar, Steindamm 128/129.
— Heinr., Schutzm. a. D., Hinterroßg. 36.
— Rob., Commis, Hinterroßg. 36.
— Hugo, Fleischermeister, Löbn. Kirchhofstraße 10.
— Aug., Gärtner, Sackh. Hinterstr. 39.
— Aug., Kellner, Herbartstr. 2.
— C. Herm., Maurer, Hinterroßg. 70.
— Daniel, Schäfer, Artilleriestr. 43.
— Ferd., Schuhm., Sackh. Gartenstr. 6.
— Ludwig, Schuhmachermeister, Neuer Graben 18.
— Jul., Heizer, Kalth. Str. 39a.
— C., Factor, Artilleriestr. 43.
— Peter, Arbeiter, Vorderlomse 31.
— geb. Feselau, Wwe., Sackheim. Hinterstraße 49.
— Hulda, geb. Wutschki, Wwe., Altstädt. Markt 20.
— Amalie, unverehel., 1. Sandg. 12.
— Ant., Schneiderin, Unterhaberb. 22.
— Doroth., Schneiderin, Neue Reiferb. 23.
Bähring, siehe auch Behring, Böhring, Böring.
— Aug., Sattler, Steilestr. 15.
— Fritz, Schuhm., Kalthof. Str. 40.
— Louis, Zimmerstr., Tragh. Kirchenstraße 37, Comptoir: Lizentgrabenstraße 11/12.

Bähring, Bertha, geb. Böhm, Kaufm.-Wwe., Tragheimer Kirchenstraße 55.
— Heinr., geb. Sauerbaum, Wwe., Tragh. Kirchenstraße 8.
Bähslack, Gertrud, Frl., Tragh. Pulverstraße 40.
Bäniy, F., Buchhändler, F Hübner & Matz, Königstr. 96.
Bär, siehe auch Bähr, Beer. Behr.
— Jos., Arb., Unterhaberberg 11.
— Wilh., Arb., Sternwartstr. 69.
— Bertha, geb. Wermke, Wwe. Hintlomf. 1b.
Bärfacker, Herm., Feldw., Carlstraße 9.
Bären-Apotheke, Brodbstr. 2/3. ☎ 657.
Bäring, Franz, Schneidermeister. Löbn. Oberbergstr. 7.
Bärmann, Carl, Maurer, Artilleriestr. 15.
— Aug., Kutscher, Sackheim 67.
Bärschke, Mich., ehem. Dienstmann, Artilleriestraße 15.
Baerwald. siehe auch Beerwald, Berwald.
— L. F, Agenturgeschäft, Vordere Vorst. 56/59. ☎ 191.
— W., Kaufmann, F wie vor, Henschestraße 9.
— Bärwald, Walt., Barb., Sackh 18.
— A., Gärtner, Haberb. Neue Gasse 2.
— Albert, Geschäftsführ. Hint. Vorst. 40.
— Gust., Maurer, Sackh. Neue Gasse 3.
— Emil, Schiffsführer, 2. Sandg. 4a.
— Rud., Arb., Wiese 5.
Bäsell, Anna, geb. Krob, Trichinenbesch. Georgstr. 23.
Bäskau, Ferd., Arb., Thomasg. 4.
Bäthke, R., Pianoforte-Fabrikant, Königstraße 58.
— Wilh., Arb., Altroßg. Predigerstr. 40.
— Minna, Fräul., Rippenstr. 18/19.
Bäumler, Th., Redacteur, Lobeckstr. 4a.
Bäumlinger, Carl, Arbeiter, Friedmannstraße 15.
— Auguste, geb. Krause, Wwe., Marienstraße 13.
Bäwer, Heinr., Commis, Rhesianum 4.
— Rob., Commis, Domstr. 8.
— W., Schneider, Drummstr. 3.
— Max, Tischler, Domstr. 8.
— Marianne, geb. Schäfer, Wwe., Domstraße 8.
Baganowski, Aug., geb. Heinz, Wwe., Schweizergrund 10.
Bagger, Gustav, Gerichts-Secretär, Oberhaberberg 17.
— Wilh., Kulturtechn., Alter Garten 52.
Baginski, Sam., Schmied, Artilleriestr. 56.
Bagnie, Giovanni, Drehorgelsp., Artillstraße 56.
Bagoratis, Fried. Arb. Altroßg. Predigerstraße 36.
Baguſat, Chr., Arb. Artilleriestr. 37b.
Baguſch, Friedr., Arb., Unterhaberb. 10.
— Emilie, geb. Keil, Wwe., Luisenstr. 17.
Bahl, Theod., Kaufm. Vord. Vorst. 8/9.
— Ferd., Commis, Wagnerstr. 49.
— Albert, Schriftsetzer, 3. Fließstr. 46/47.
— Richard, Schriftsetzer, 3. Fließstr. 46/47.
— Julius, Rentier, Wagnerstr. 49.

**Alb. Bahr,**
Blitzableiter-Fabrikant,
Kunst- und Bau-Schlosserei.
Aelteste Reparatur-Werkstätte für
Fahrräder jeder Construction.
**Vorder-Roßgarten 57.**

Bahl, Charl., geb. Zander, Wwe., 3. Fließstraße 46/47.
Bahnpostamt Nr. 25, Klappw. 17a ☎ 309.
Bahr, Rich., Polizeibur.-Secr., Altroßg. Kirchenstraße 15.
— Emil, Fleischer, Unterlaak 16.
— L., Gerichts-Kast., Theaterplatz 3/5.
— Aloys, Kaufm., Sackh. Hinterst. 37.
— Robert, Kaufm. Holzstr. 10.
— Arthur, Commis, Holzstr. 10.
— W., Maler und Lackierer, Georgstr. 12.
— Aug., Postschaffner, Wrangelstraße 10.
— Jul. Alb., Schlossermstr., Vord.-Roßg. 57.
— F. A., Schlosser, Alter Garten 21.
— Gust., Schlosser, Artilleriestraße 57.
— Herm., Schlosser, Altstädt. Schulstr. 5.
— Carl, Schneider, Albertstraße 10.
— Ernst, Schuhm., Bismarckstraße 2.
— Heinr., Schuhmmstr., Weidendamm 27.
— A., Dienstmann, Kl. Schloßteichstr. 1.
— Carl, Kutscher, Oberhaberberg 66a.
— Friedr., Factor, Rosenstraße 31a.
— O., Factor, Hinterlomse 15.
— Ad., Arbeiter, Oberhaberberg 8.
— Carl, Arbeiter, Sackh. Mittelstr. 6/7.
— Carl, Arbeiter, Hökerstraße 16.
— Ed., Arbeiter, 2. Sandgasse 4a
— Frdr., Arbeiter, Nasser Garten 7.
— Frdr., Arbeiter, Unterlaak 25.
— Leop., Arbeiter, Nasser Garten 132a.
— geb. Broweleit, Wwe., Sackh Hinterstr. 63.
— Heinr., geb. Folger, Wwe., Weidend. 27.
— Caroline, geb. Majewski, Wwe., Altroßg. Predigerstraße 42.
— Mariannne, geb. Neumann, Wwe., Kalthöfische Straße 37c.
— Aug., Verkäuferin, Münchenhofstr. 7.
— Justine, Schneiderin, Oberhaberb. 66a.
— Marg., Näherin, Münchenhofstr. 7.
Bahra, Bertha, geb. Spießwinkel, Haberberger Sackgasse 19.
Bahrdt, F. C., Barbier, Sackheim 71.
Bahrendt, Alma, geb. Pieske, Wwe., Wrangelstraße 14.
Bahro, Heinr., Kaufm., Strohmarkt 7.
— G. H., Schneider, Wagnerstraße 49.
— Wilh., Schuhmacher, 2 Fließstr. 14.
v. Bailliodz, Anna, Frl., Kalthöf. Str. 20.
— Marie, Fräulein, Kalthöf. Str. 20.
Bajapki, Gust., Arbeiter, Friedmannstr. 40.
Bajinski, Ferd., cand. theol., Klosterstr. 1.

Bajinski, Herm., Maler, Brüderstraße 2.
Bajohr, Friedr., Betriebskass.-Rend., Kaiserstraße 21.
— Rich., Agent, Münchenhofplatz 13.
— Herm., Fleischermeister, Plantage 9b.
— Dan., Feuerwehrmann a. D., Sackheim. Hinterstraße 30b.
— Otto, Fuhrhalter, Nasser Garten 58.
— O. A., Holzbildhauer, Löbn. Kirchenstr. 5.
— Jul., Schuhm., Steile Straße 9.
— Eugen, Uhrm., Kalthöfische Str. 37b.
— Aug., Kutscher, Vorderroßgarten 16.
— C., Kutscher, Königstraße 56.
— Carl, Factor, Neuer Graben 11.
— Carl, Arbeiter, Holzstraße 11.
— Aug., geb. Biesen, Wwe., Tiepolstr. 2.
— Elisab., geb. Danschewitz, Wwe., Dohnastraße 11.
— geb. Driese, Wwe., Yorkstraße 85.
— Carol., geb. Messau, Wwe, Münchenhofplatz 13.
— Elise, geb. Taube, Wwe., Herbartstr. 2.
— Friedr., geb. Wiesenberg, Wwe., Nasser Garten 124.
— Johanna, Plätterin, Vorderroßg. 16.
— Martha, Fräulein, Münchenhofpl. 13.
— Olga, Fräulein, Löbn. Kirchenstr. 5.
Bajorat, Joh., Stat.-Assist., Lizentgrabenstraße 2b.
— Chr., Rentier, Lizentgrabenstraße 2b.
— Gust., Schlosser, Heinrichstraße 10.
— Friedr., Schneider, Friedrichstraße 8.
— C., Kutscher, Artilleriestraße 37.
— Carl, Factor, Vogelstraße 34.
— Ludw., Arbeiter, Oberlaak 27c.
— Auguste, Fräulein, Lizentgrabenstr. 2b.
Bakow, Aug., Tischler, Sackheim 117.
Bakowski, Aug., Arb., Unterhaberberg 26.
— Wilh., Factor, Wagnerstraße 22.
Balasius, Friedrich, Schlosser, Artilleriestraße 57a.
— Aug., Schuhm., 3. Fließstraße 15b.
— Otto, Tischler, Yorkstraße 4.
— Joh., geb. Rothermund, Wwe., Tiepoltstraße 15.
Balbach, Aug., geb. Lehnhardt, Wittwe, Nasser Garten 53.
Balbarßus, Carol., geb. Kaithenat, Wwe., Polnische Straße 6.
Balcke, Carl Alexander, Procurist der F. S. Feinberg Nachf., Henschestraße 10.
— Franz, Commis, Kronenstraße 9.
Balda, Louis, Telegraphist, Steile Str. 1.
Baldamus, Ernst, Königl. Eisenb.-Bauinsp., Neue Dammstraße 9.
Balder, Alb., Garnison-Verw.-Inspector-Wwe., Königstraße 21.
Baldermann, Carol., geb. Brosian, Wwe., Französische Straße 20.
Baldschun siehe auch Baldzun, Balschun, Baltschun, Balzuhn.
— Rich., Schuhmacher, Löbn. Oberbergstraße 16.
— Aug., Arbeiter, Löbenichtsche Predigerstraße 3/4.
— Wilh., geb. Pollack, Wwe., Borchertstraße 22.
Balduhn, Carl, Maurer, Steile Straße 10.
— Louise, geb. Karkutsch, Rentier-Wwe., Hintertragheim 21.
Baldus, Th., Gymnasial-Lehrer a. D., Hintertragheim 53.
Baldzuhn, A., Invalide, Pillauerstraße 9.
— Heinr., geb. Bergien, Wwe., Kronenstr. 14.
— Wilh., geb. Neumann, Wwe., Stallengasse 42/43.
— Wilh., Plätterin, Vorderanger 12.
Balk, Bernh., Jut.-Assessor, Augustastr. 18.
— Friedr., Tischler, Unterhaberberg 44b.
— August, Arbeiter, Yorkstraße 73.
— Eduard, Arbeiter, Sackh. Mittelstr. 41.
Balke, Oscar, Hoboist, Kaplanstraße 18.
— Franz, Commis, Kaiserstraße 4.
Ball, Carl, ehem. Maurermstr., Altroßgärt. Predigerstraße 26a.
— Otto, Procurist der F Albert Ziemer, Unterhaberberg 26.
— Paul, Kellner, Neuroßg. Kirchenberg 3.
— Alb., Tischler, Altroßg. Predigerstr. 26a.
— Aug., Tischler, Sackh. Mittelstraße 42.
Balla, F., Lehrer und prakt. Stenograph, Alter Garten 26.
Ballakowski, A., Dienstmann, Rosenstr. 7.
Ballay, Carl, Consist.-Bur.-Diätar, Oberhaberberg 91/92.
— Kath., geb. Lakus, Ww., Oberhaberbg. 91/92
Ballendat, Frz., Hausdiener, Mühlenstr. 19.
Ballies, Carl, Bureaugeh., Vogelstraße 33.
— Elisabeth, geb. Urbat, Wwe., Vogelstr. 33.
Ballhorn, P., Bautechn., Maurermeister, Königstraße 4ab.
— Marie, geb. Eichhorn, Wwe., Bismarckstraße 15.
— Marie, geb. Kunitz, Präsidenten-Wwe., Heumarkt 11.
Ballnus, Jul., Müller, Thomasgasse 4.
Ballo, Rich., Kaufmann, Münzstraße 23.
Balnat, Carl, Maurer, Hinterroßgart. 3.
Balsam, Bertha, geb. Lilienthal, Wittwe, Steile Straße 4.
Balscheit, A., Maurer, Tragh. Ausbau 131.
— Aug., Arbeiter, Haberberger Sackg. 6.
Balschun, siehe auch Balszun, Balzuhn, Baldschun, Baltschuhn.
— Aug., Bierverleger, Hundrieserstr. 9.
— Aug., Arbeiter, Mittelgrabenstraße 5.
— Friedr., Arbeiter, Nasser Garten 15/16.
Balschunat, A., Brückenw., Artilleriestr. 54.
— G. Schuldiener, Tiepoltstraße 6.
Balßies, Christ., Arb., Artilleriestraße 56.
Baltach, Aug., Sergeant, Wrangelstr. 11.
Baltbardies, Otto, Factor, Tuchmachergerstraße 1.
Baltenmeyer, Joh., geb. Schützkowsky, Wwe., Nasser Garten 133.
Baltermowitz, Maria, Näherin, Hintere Vorstadt 14.
Baltesch, Wilh., Partic., Trgh. Kirchenstr. 76.
Baltrusch, Th., Hauptamts-Assist., Albertstraße 1.
— O., Fleischermeister, Königstraße 23.
— Rud., Gastwirth, Chambre-garnie-Inh., Wagnerstraße 15.
— Ludw., Schmied, Haberb. Sackg. 14.

Baltrusch C., Schuhm., Alter Graben 8.
— Carl, Hilfsheizer, Knochenstraße 1.
— Jul., Arbeiter, Pillauerstraße 6cd.
— Antonie, geb. Behrendt, Wwe., Sackh. Kirchenstraße 3b.
— Joh., geb. Behrens, Bäcker-Wittwe, Rippenstraße 8.
— Luise, geb. Broschinski, Kreuzstr. 25/29.
— Aug., geb. Sogenant, Wwe., Lavendelstraße 2.
— Marg., Fräul., Leihbibliothek, Tragh. Pulverstraße 24.
— Marie, Rentiere, Ziegelstraße 11.
— Marie, Fräulein, Sternwartstraße 48.
Baltruschat, Paul, Instrumentenm., Luisenstraße 12.
— Ernst, Maler und Lackierer, Sternwartstraße 53/54.
— Heinr., Maschinist, Entenstraße 2.
— Joh. Wilh., Maschinist, Wiese 5.
— Rud., Modelltischler, Luisenstraße 12.
— Carl, Töpfer, Altroßg. Predigerstr. 2.
— Friedr., Arbeiter, Sternwartstr. 53/54.
— Friedr., Arb., Haberb. Neue Gasse 8.
— Mich., Arbeiter, Vogelstraße 33.
— Emilie, geb. Baltruschatis, Weidend. 7.
— Dorothea, geb. Kruck, Wwe., Altroßg. Predigerstraße 32.
— Bertha u. Helene, Frl., Sackh. Hinterstraße 23.
Baltruschatis, Emma, Frl., Altst. Bergstr. 45.
Baltruweit, G., Maur., Schweizergrund 12.
— Friedr., Arbeiter, Tiepolistraße 24.
Baltscheit, Lina, geb. Thomaschky, Wwe. Nicolaistraße 2.
Baltschukat, Joh., Kutscher, Mühlengr. 8.
Balzau, Emil, Commis, Koggenstraße 21.
— F. L., Schankwirth, Koggenstraße 21.
Balzer, Otto, Telegr.-Diät., Oberhab. 46.
— Ferd., Kastellan, Königstraße 65/67.
— Herm., Collecteur, Löbn. Langgasse 18.
— C., Barbier, Holzstraße 8.
— Wilh. Briefstr., Sackh. Mittelstraße 17.
— J., Kaufm., Münchenhofstraße 13.
— Louis, Commis, Mühlengrund 5.
— F. Herm., Lackierer, Rippenstraße 5.
— Leo, Monteur, Magisterstraße 50.
— Aug., Müller, Sternwartstraße 48.
— August, Restaurat., Kneiph. Hofgasse 4.
— C. Jul., jun., Stellm., Georgstraße 12.
— Alb., Tapezierer, Löbn. Langgasse 6.
— Emil, Telegr.-Arbeiter, Sackh. Mittelstraße 27a.
— Gust., Tischler, Kolwstraße 6.
— Adolf, Factor, Oberrollberg 15a.
— Carl, Factor, Heinrichstraße 2.
— Heinrich, Factor, Unterollberg 15a.
— Eduard, Arbeiter, Hinterroßgarten 22.
— Friedr., Arbeiter, Mühlenstraße 4.
— Gust., Arbeiter, Pillauerstraße 6c d.
— Otto, Arbeiter, Kath. Str. 48.
— Rud., Arbeiter, Bülowstraße 39.
— Wilh., geb. Döhring, Wwe., Klosterstr. 1.
— Joh., geb. Groll, Händlerin, Magisterstraße 28.
— Louise, geb. Liek, Wwe., Oberhaberb. 8.
— Minna, geb. Klang, Wwe., Ziegelstr. 22f.
Balzer, Wilh., geb. Meyer, Wwe., Altst. Langgasse 1/2.
— Dorothea, geb. Neumann, Wwe., Sternwartstraße 64.
— Joh., geb. Rehberg, Wwe., Schweizergrund 10.
— Marie, geb. Schulz, Wwe., Nass. Gart. 138.
— Charl., geb. Schulz, Grolmannstr. 4.
— Anna, Fräul., Altstädt. Langg. 1/2.
— Anna, Wirthschafterin, Kalthof. Str. 51.
— Aug., Fräul., Hint. Vorstadt 53.
— Bertha, Näherin, Haberb. Sackgasse 7.
— Elise u. Marie, 2 Frl., Altst. Langg. 1/2.
— Marie, Fräulein, Altstädt. Bergstr. 1.
— Mathilde, unverehel., Bülowstraße 6.
— Math., Näherin, 3. Sandgasse 3.
— Wilh., Fräulein, Turnerstraße 4.
Balzereit, Rud., Bahnmeister a. D., Kalthof. Straße 39.
— Julius, Böttcher, Nasser Garten 88.
— A., Locomotivführer, Bismarckstr. 11.
— Friedrich, Maurer, Drummstraße 36.
— Gottl., Diener, Yorkstraße 71.
— Wilh., Fact., Altroßg. Predigerstr. 1a.
— Friedr., Arbeiter, Neue Reiferbahn 23.
— Agnes, geb. Fuhrmann, Wwe., Unterhaberberg 27.
— Luise, geb. Heinrich, Wwe., Lindengrabenstraße 2.
— Julianne, geb. Rossin, Wwe., Sackh. Hinterstraße 29.
— Dorothea, geb. Werner, Aufwärt., Löbn. Kirchhofstraße 9.
— Auguste, Fräulein, 3. Fließstraße 16.
— Minna, Wäscherin, Sackh. Hinterstr. 40.
Balzuhn, siehe auch Baldschun, Baldzuhn, Balschun, Baltschuhn.
— Aug., Maurer, Thomasgasse 6.
— Wilh., Schuhm., Haberb. Sackgasse 19.
— Georg, Arbeiter, Sternwartstraße 26.
— Aug., geb. Altrock, Wwe., Hab. Sackg. 19.
— Amalie, geb. Suplie, Wwe., Hinterlomse 1a.
Balzukat, Wilh., geb. Potreck, Wwe., Oberhaberberg 25.
Balzuweit, Chr., Postschaffn. a. D., Wrangelstraße 11a.
— Wilh., Magistrats-Kanzl., Oberlaak 7a.
— Wilh., geb. Neumann, Wwe., Unterhaberberg 82.
Bamberger, Helene, geb. Cohn, Rabb.-Wwe., Hohenzollernstraße 12.
Bambolowski, F., Kutsch., Roßg. Hinterstraße 4.
Banasti, Marie, Fräul., Börsenstraße 12.
Banath, Friedr., Stellm., Unterhaberb. 85.
— Marie, Schneiderin, Altst. Bergstr. 3.
Bandelier, Aug., Tischler, Sternwartstr. 66.
— Gust., Arbeiter, Alter Garten 46.
Bandemer, Herm. Ed., Lehrer, Hintertragheim 64.
Bandilla, Mich., Nachtwächter, Ostbahnhof, Beamten-Gebäude.
Bandisch, K., Pfarrer a. D., Vorderroßgarten 19.
Bandlitz, F. W., Böttchermstr., Tuchmacherstraße 8.

# Albert Bank

(Inhaber **C. A. Lehmann**),

**Wein-Groß-Handlung**

und

**Weinstube.**

Brodbänkenstraße Nr. 24.

Lager in den Kellereien des Rathhauses.

Telephon Nr 49.


Bandlitz, Aug., geb. Schulz, Wwe., Haberberger Sackgasse 4.
Bandow, C., Kaufm., Steindamm 26.
Bandowski, Aug., Arb., Neue Reiferb. 24.
— Ferd., Arbeiter, Sackheim 13.
— Wilh., geb. Runeike, Wwe., Pillauerstraße 2/3.
Bandte, C., ehem. Schmiedemstr., Hintere Vorstadt 67.
Banduhn, Ernst, Barbier, Alte Gasse 22a.
— C. A., Schuhm., Neue Dammstr. 32.
— C. G., Maler, Unterhaberberg 44a.
— Wilh., Posamentier, Mühlenberg 12.
— Alb., Schuhm., Friedmannstr. 38.
— Friedr., Kutscher, Friedmannstr. 38.
— Aug., Arbeiter, Artilleriestr. 56.
— Aug., Arb., Tragh. Ausbau 205.
— Franz, Arbeiter, Albertstr. 5.
— geb. Koping, Part.-Wwe., Franz.-Schulstraße 1.
— Aug., geb. Wunderlich, Schuldienerin, Neue Dammstraße 32.
— Ottilie, Fräul., Mühlenberg 12.
Banduſch, Friedr, Schuhm., 2. Sandg. 6.
— Carl, Arb., Altroßg. Predigerstr. 26c.
Bangel, Carl, Tischler, Friedmannstr. 50.
— Friedr., Arb., Tuchmacherstr. 26.
— Gust., Arbeiter, Wrangelstr. 27.
— Herm., Arb., Nasser Garten 11.
— Emma, geb. Radtke, Wwe., Tragheim. Kirchenstraße 12a.
— Math., geb. Scheiber, Hebamme, Neue Reiferbahn 26.
Bangen, Ferd., Kaufm., Vorderanger 10.
Bank, Alb. F, Inhaber: C. A. Lehmann,
— Friedr., Arbeiter, Artilleriestr. 12. Weingroßhandl. und Weinstube, Brodbänkenstraße 24, Lager in den Kellereien des Rathhauses, Brodbänkenstraße 11 und 12. ☎ 49.
Bankowski, Herm., Maurer, Altst Langg. 11.
— Otto, Schlosser, Altroßg. Pred.-Str. 30.
— Anna, Wwe., Sackh. Hinterstr. 54b.
Bankus, Ernst, Factor, Knochenstr. 2.
Bannas, Ferd., Sattler, Hinteranger 5.
Bannasch F., Fleischermstr., Oberrollberg 8.
— Joh., Feuerwehrmann, Heinrichstr. 10.
— Rud., Klempnermstr., Oberrollberg 8.
— Aug., Maurer, Löbn. Unterbergstr. 6.
— Friedr., Schmied, Magisterstr. 12.
— Michael, Schneid., Steind. Wallstr. 29.
Bannasch, Ida, geb. Bender, Maurer-Wwe., Klosterstraße 4.
— Marie, geb. Schulemann, Ww., Nicolaistraße 40.
— Lina, Plätterin, 3. Sandgasse 12.
Bannat, M., Hauptamtsdien., Oberl. 21b.
Banner, Franz, Diener, Bülowstr. 53.
— A. Arbeiter, Grolmannstraße 3.
— Jos., Arbeiter, Ausfallthorstr. 1.
Bannert, Adalb., Fest-, Los- u. Kuchenbäckerei, Sprindgasse 7.
— Fritz, Kellner, Drummstr. 30.
— Herm., Factor, Oberhaberberg 72.
Bannicke, Bertha, geb. Bischoff, Wittwe. Putz- u. Weißwaaren-Geschäft, Löbn. Langgasse 9.
Banniß, Franz, Proc. d. F Levithan & Co., Prinzenstr. 12.
Banſa, Emma, geb. Röder, Wwe., Nachtigallensteig 5.
Banßer, Joh., Arb., Oberhaberberg 16.
Bantau, Franz, Kaufm., Vorderroßg. 35/36.
— G., Partic., Kalth. Straße 27/28.
— Paul, Schmiedemstr., Glaserstr. 10.
Barakling, Franz, Tischler, Bülowstr. 16.
Baran, Fritz, Kfm., Colon.-, Materialw.- und Bierverlagsgeschäft, Georgstr. 26.
— Aug., Liniirer, Tamnaustr. 11.
Barandat, Ch., Schneidermeister, Mittelanger 12.
Barann, C., Arbeiter, Sackheim 76.
Baranowsky, Ed., ehem. Bäckermstr., Haberberger Schulstraße 3.
— Franz, Drechsler, Artilleriestraße 53.
— Herm., Schlosser, Oberrollberg 3a.
— O., Schlosser, Unterhaberberg 40.
— Rob., Schlosser, Oberhaberberg 28.
— Friedr., Arbeiter, 2. Rundtheilgasse 8.
Baransti, Friedr., Arb. Haberb. Sackg. 12.
— Amalie, geb. Grudde, Stat.-Assistent.-Wwe., Bahnhofswallstraße 3.
— Doroth., geb. Klaus, Wwe., Haberb. Sackgasse 12.
— Joh., geb. Schindelhauer, Wwe., Unterhaberberg 5.
Baraschewski, Jul., Tapez., Neuer Markt 4.
Barbars, Carol., geb. Krathmuth, Poln. Straße 18.
Barbié, Alb., Kaufm., Butterbergstr. 13.
— Bertha, Mal- und Zeichenlehrerin, Sackheim 3.
— Franziska, Fräul., Sackh. Kirchenstr. 2.
Barbge, Carl, Arbeiter, Kalthöf. Str. 7.
— Wilh., Arbeiter, Sackh. Hinterstraße 62.
Barczat, Friedr., Tischler, Friedlanderthorplatz 1.
Barczewski, F. A., Partic., Steind. Wallstraße 16.
Bardeleben, A., Telegr.-Inspect. Hintere Vorstadt 20.
— Ad., Stat.-Assistent, Philosophendammgasse 2.
— Hans, Kaufm., Poln. Straße 1.
Bardin, Heinr., Intendant.-Hilfsarbeit., Koggenstraße 41.
Bardowski, J., Bahnwächter, Haberberger Sackgasse 8.

Bardowski, geb. Lange, Wwe., Bülowstraße 16.
Bardtke, Carl, Maurer, Wagnerstr. 22.
— Gottfr., Schmied, Bismarckstr. 10d.
— Gust., Schneid., Neuroßg. Kirchenb. 7.
— Aug., Tischler, Friedmannstraße 37.
— Joh., Arbeit., Entenstraße 5.
— Joh., geb. Blumenthal, Wwe., Sackh. 30.
— Henr., geb. Böhm, Wwe., Bismarckstraße 10d.
— Marie, geb. Gehlhaar, Wwe., Unterrollberg 4.
— Amalie, geb. Gimboth, Händlerfrau, Alter Garten 39.
— Friedr., geb. Haasler, Wwe., Sackh. Mittelstraße 26.
— Ludowika, geb. Köllner, Wwe., Sackh. Mittelstraße 26.
— Dorothea, geb. Kukulies, Wwe., Kolwstraße 2.
— Dorothea, geb. Weiß, Wwe., Sackh. Mittelstraße 49.
Barduhn, Carl, Brunnenm., Oberhaberb. 25.
— Gust., Brunnenm., Oberhaberberg 25.
— Aug., Maurer, Artilleriestraße 22.
— Joh., gb. Jagermann, Wwe., Artilleriestraße 22.
Barduna, Aug., Bäckermstr., Nasser Gart. 20.
Barett, F., Fact., Haberb. Neue Gasse 8.
Barg, Theod., Arbeit., Vorderlomse 1.
Bargel, E., Zahlmstr. a. D. Steindamm. Wallstraße 20.
— Joh., geb. Gehrke, Wwe., Steind. Wallstraße 20.
Bargschat, Jos., Zimmerm. Tragheimer Ausbau 173.
Barinbaum, S. M., Commiss., Knochenstr. 56.
Bark, Herm., Teleg.-Beamt., Lange Reihe 10.
— Rud., Lootse, Lizentstraße 8.
— Aug., Schlosser, Mühlengang 1.
— Heinr., Steinsetzer, Unterhaberberg 7.
— Aug., Arb., Bismarckstraße 10a II.
— Ferd., Arb., Altroßg. Predigerstr. 1.
— Friedr., Arb., Haberb. Sackgasse 11.
— Gottfr., Arbeiter, Hundrieserstraße 2.
— Gust., Arbeiter, Yorkstraße 5.
— Rich., Arbeiter, 1. Sandgasse 2.
— Walter, Arbeiter, Ausfallthorstr. 3/4.
— Maria, geb. Olzien, Tapez.-Wittwe, Tragh. Kirchenstr. 4h.
— Emilie, geb. Pahlke, Wwe., Heumrkt. 6/7.
— Joh., geb. Quast, Gutsbesitzerwittwe, Sackheimer Mittelstraße 12.
— Amalie, gb. Schröder, Wwe., Heumrkt. 6/7.
— Elise, Frl., Steindamm 147.
— Wilh., Frl., Klosterstraße 1.
Barkan, Beinisch, Commiss., Neue Dammstraße 1.
Barklowski, Alb., Typ., Trgh. Ausb. 50/51.
Barkmann, Aug., Fact., Unterhaberb. 88.
— Marie, Plätterin, Tiepoltstr. 1.
Barkowitz, Louise, geb. Weitschies, Wwe., Unterhaberberg 93a.
Barkowski, siehe a. Borkowski.
— Albert, F., Kohlen- und Holzhandlung. Köttelstraße 20 (Broddbänkenstraße 29). 717. Wohnung: Tragh. Pulverstr. 6.
Barkowski, Arthur, Ingenieur, Wagnerstraße 1/2.
— Paul, Masch.-Ingen., Steind. 176b.
— Aug., Bur.-Beamter, Wrangelstr. 40.
— Wilh., Dachdecker, Thomasg. 5.
— H. Fleischermstr., Ausfallthorstr. 1a.
— Paul, Fleischer, Ausfallthorstr. 1a.
— Heinr., Former, Nasser Garten 133.
— Carl, Gärtner, Steind. Wallstr. 33.
— Bernh., Kaufm., Tragh. Kirchenstr. 4.
— Arthur Commis, Yorkstr. 15.
— Otto, Kellner, Ausfallthorstr. 1a.
— Ferd., Maschinist, Pillauerstr. 9.
— Friedr., Schuhmmstr., Sackheim 119.
— Rich., Zahlmstr.-Asp., Sackh. Mittelstr. 15
— Gottfr., Inval., Haberb. Sackg. 16.
— Aug., Kutscher, Unterhaberb. 12b.
— Aug., Factor, Sackh. Hinterstr. 22.
— Carl, Arbeiter, Viehmarkt 23.
— Jul., Arbeiter, Alter Garten 12.
— Jul., Arbeit., Altroßg. Predigerstr. 35.
— Wilh., Arbeiter, Artilleriestr. 50.
— Justine, geb. Falkenau, Wittwe, Löbn. Hospitalstraße 2.
— Lina, geb. Lauchtenstein, Handelsfrau, Oberlaak 32/33.
— Emilie, Frl., Yorkstraße 46.
— Martha, Verkäuferin, Koggenstr. 32.
Barnath, Frz., Mil.-Anw., Wrangelstr. 22.
Barnick, Ant., geb. Hein, Justizr.-Wittwe, Tragh. Kirchenstr. 4d.
Barnickel, Paul, Landmessergeh., Borchertstraße 6.
Barnowski, Frdr., Telegr.-Bote, Tragh. Pulverstraße 24.
— Jul., Schlosser, Carlstr. 2.
— Gust., Schneider, Rosenstr. 21a.
— Henr., geb. Reh, Wwe., Neue Dammst. 38.
— Aug., gb. Schuttpelz, Wwe., Oberrollb. 17.
Barowsky, siehe auch Borowsky.
— R., Fleischermstr., Königstr. 35.
— Wilh., geb. Franz, Wwe., Altroßgärt. Kirchenstraße 2.
Barra, Joh., Factor, Bülowstr. 9.
Barschall, M. F., Kaufm., Herren-Garderobe-Mode-Magazin, Milit.- u. Civil-Uniformen-Fabr., Poststr. 13. 574. Wohnung: Paulstraße 4.
Barschall & Co., Königsberger Dampf-Wasch- u. Plättanst., Weidendamm 39. 825.
Barschat, Wilh., Schloss., Unterhab. 47.
Barschikowski, Aug., Zimmerm., 1. Sandg. 2.
Barschnik, Carl, Kutscher, Weidend. 36.
— Gust., Arbeiter, Kronenstr. 9.
— Heinr. geb. Augustat, Wwe., Sackh. Mittelstraße 2.
— geb. Hamann, Wwe., Friedmannstr. 20.
Barsit, Rud., Arbeiter, Klingershof 3a.
Barsnick, Carl, Bahnw., Alt. Gart. 10.
Barstat, Otto, Arb., Artilleriestr. 27.
— geb. Kohlhoff, Wwe., Friedmannstr. 42.
Barsuhn, Chr., Bauuntern., Friedländerthorplatz 1a.
— Julius, Heizer, Albertstraße 7.
— Dav., Schuhmacher, Steile Straße 14a.
— Rob., Tapezierer, Sackh. Hinterstr. 30a.

Barfuhn, Friedr., Arbeiter, Haberb. Sackgasse 6.
— Sophie, geb. Kantimm, Wittwe, Altst. Tränkgasse 4.
Bartau, J. F., Kellner, Tiepoltstraße 18.
Barteck, Friedr., Bonbonkocher, Vordere Vorstadt 14.
— L., Korbmachermstr. Nachtigallensteig 20.
— Carl, Kutscher, Lavendelstraße 6a.
— Aug., Arbeiter, Altroßg.-Pred.-Str. 31.
— Carl, Leopold, Arb., Bülowstraße 18.
— Carl, Arbeiter, 1. Sandgasse 13
— Carl, Arbeiter, Steind. Wallstraße 29.
— Franz, Arbeiter, Grolmannstraße 11.
— Friedr., Arbeiter, Tamnaustraße 26.
— Gust., Arbeiter, Nasser Garten 138.
— Leop., Arbeiter, Alter Graben 20.
— Luise, geb. Böhnke, Wwe., Tamnaustr. 30.
— Rosine, geb. Kuhrau, Wwe., Wiese 11.
— Joh., Krankenpflegerin, Altst. Tränkg. 5a.
— Wilhelmine, Schneiderin, Altroßg. Predigerstraße 31.
Bartel, J. C., Stat.-Assist., Vogelgasse 33.
— Albert, Lehrer, Krugstraße 13.
— H., Kassenbote, Moltkestraße 16.
— Carl, Barbier, Wilhelmstraße 9a.
— Wilhelm, Conditorei und Café, Weißgerberstraße 5a.
— H. G., Dreher, 2. Rundtheilgasse 8.
— Heinr., Drechsler, Artilleriestraße 28.
— Otto, Drechsler, Artilleriestraße 28.
— W., Fleischermstr., Kalthof Straße 13.
— C. Fuhrhalter, Sternwartstraße 61.
— Jul., Gärtner, Passage 2.
— Carl, Kaufm., Altst. Bergstraße 33.
— Gust., Kaufm., Polnische Straße 26/28.
— Herm. Heinr., Kfm., Waaren-Agentur. u. Commiss.-Geschäft, Löbn. Langg. 16.
— Aug., Lohndiener, Fleischbänkenstr. 28.
— Ernst, Maurer, Steile Straße 12.
— Julius, Maurer, Friedmannstraße 47.
— Herm., Partic., Nachtigallensteig 7.
— Carl, Restaurat., Mittelgrabenstr. 4b.
— Carl Otto, Restaur., Tragh. Kirchenstr. 42.
— Frdr., Schankwirth, Neue Dammstr. 7.
— Carl, Schlosser, Weidendamm 43a.
— Ernst, Schuhmmstr., Oberhaberb. 12.
— Johs., Sergeant, Steind. Wallstr. 19.
— Franz, Tischler, Wrangelstraße 39.
— Oscar, Tischler, Drummstraße 35.
— Ad., Heizer, Haberb. Schulstraße 2.
— Herm., Fact., Löbn. Oberbergstr. 12/14.
— Herm., Factor, Wrangelstraße 26.
— Alb., Arbeiter, Sternwartstraße 67.
— Aug., Arbeiter, Hinterroßgarten 2.
— Friedr., 2 Arbeiter, Artilleriestraße 42.
— Otto, Arbeiter, Oberhaberberg 71.
— Wilh., Arb., Nasser Garten 140/41.
— Charlotte, geb. Bartschat, Wwe., Friedmannstraße 3.
— Martha, geb. Eigenfeldt, Wwe., Altroßg. Kirchenstraße 1.
— Emilie, geb. Fischer, Wwe. Kreuzstr. 17/18.
— geb. Jodscheit, Oekonomin, Roßgärt. Markt 1/2.
— Kath., geb. Knoks, Wwe., 3. Fließstr. 40.
— Emma, geb. Kuhn, Wwe., Sternwartstr. 5.
Bartel, Elisab., geb. Krause, Drechsler-Wwe. Kalthöfsche Straße 36.
— Luise, geb. Lapohn, Wwe., Münzpl. 4.
— Joh., geb. Neureiter, Wwe., Kreuzstr. 2.
— Aug., geb. Schröder, Wwe., Fuhrhaltereibesitzerin, Tiepoltstraße 21.
— Anna, geb. Stahl, Wwe., Börsenstr. 11.
— Carol. geb. Teubler, Wwe., Rippenstr. 5a.
— Maria, geb. Weber, Kalthöf. Str. 13a.
— A., Frl., Telegr.-Geh., Sternwartstr. 34.
— Anna, Näherin, Kalthöfsche Str. 13a.
— Carol., Krankenpflegerin, Mühlenstr. 2.
— Emma, Fräulein, Löbn. Langgasse 33.
— L. Schneiderin, Mühlenstraße 2.
Barteleit, Fried., Arbeiter, Bülowstr. 19.
Bartels, Carl, Kaufm., Köttelstraße 11.
— Herm., Arbeiter, Wallsche Gasse 2.
Bartensteiner Mühlenwerke (J. Meyer, Kaiserstraße 47. 193.
Bartenwerfer, E. F., Speditions- u. Commissionsgeschäft, Vord. Vorstadt 84/85. 366.
— Ed. u. Ad. Kaufl., F. wie vor, Vord-Vorstadt 84/85.
— Paul, Bautechniker, Hamannstraße 2.
Barteszky, Franz, Kfm., F Stahl & Barteszky Henschestraße 13.
— Joh. gb. Nagel, Wwe., Altr. Predigerst. 19
Barth, H., Major a. D., Sackh. Hinterstr. 54a.
— Carl, cand. phil., Börsenstraße 5.
— J. R., Bur.-Vorst., Bismarckstr. 11.
— Jul., Hanfbraker, Schönbergerstr. 30.
— Rud., Kaufm., Kneiph. Langgasse 44.
— Paul, Kaufm., Altroßg. Predigerstr. 3b.
— Oscar, Hotelier, Drummstr. 18. 1025
— Friedr. Klemyn., Kathol. Str. 39d.
— Aug., Kassenbote, Magisterstraße 33.
— Herm., Bostbote, Albertstraße 6.
— Rob., Rentier, Lizentgrabenstr. 3.
— Rich., Roßarzt, Roonstraße. 19.
— Aug., Schlosser, Vorderroßgarten 16.
— Gust., Schmied, Neue Reiserbahn 14b.
— Fr., Steinsetzer, Grolmannstraße 8.
— Alb., Tischler, 3. Sandgasse 11.
— Joh., Zimmerm., Schweizergrund 2.
— Aug., Factor, Vorderroßgarten 43.
— Carl, Factor, Polnische Straße 11.
— Ernst, Arb., Unterhaberberg 10a I.
— Wilh., Arbeiter, Mühlenstraße 4.
— Marie, geb. Gelhaar, Wittwe, Unterhaberberg 10a I.
— Fried., geb. Perlmann, Wwe., Altstädt. Tränkgasse 5a.
— Marie, geb. Spach, Assistenten-Wwe., Drummstraße 8.
— Julianne, geb. Struwe, Wwe., Alter Garten 27.
— Emilie, geb. Teschner, Frau, Bismarckstraße 11.
— Fernande, Musiklehrerin, Rippenstr. 12.
— Flora und Hedwig, Fräul., Vordere Vorstadt 10.
— Lydia, Fräulein, Rippenstr. 12.
Barthel, Th., Rector, Alter Gart. 48/50.
Barthes, Emma, geb. Eberhardt, Wittwe. Bärenstraße 3b.
— Emilie, Lehrerin, Königstraße 11.

Barthes, Helene, Fräul. Königstraße 11.
Barths, Friedr., Schuhm., Altroßgärter Predigerstraße 3b.
Bartick, Oscar, Optiker und Mechaniker, 1. Fließstr. 11, Wohn. Tiepoltstr. 18.
Bartisius, Th., Fräulein, Ziegelstraße 22d.
Bartke, G., Bäckermeister, Yorkstraße 29.
— Rob., Bäckermeister, Albertstraße 8.
— Otto, Fleischer, Unterhaberb. 83.
— Rud., Fleischermst., Unterhaberb. 83.
— geb. Nowack, Wwe., Bülowstraße 12.
Bartknecht, Doroth., geb. Witt, Wittwe, Rippenstraße 10.
Bartkowski, Joh., Schornsteinfeger-Obermeister, Tragheimer Kirchenstraße 11.
Bartkus, Georg, Factor, Turnerstraße 2.
Bartlau, A. J., Höker, Steile Straße 20.
— Gust., Schmied, Nasser Garten 121.
— Carol., geb. Kirsch, Wwe., Unterlaak 36.
— Louise, geb. Bogner, Wwe., Krankenpflegerin, Vorst. Hospitalstraße 17.
Bartlick, Carl, Schäftefbrk., Mühlenstr. 8.
— Joh., Stellm., Unterhaberberg 85.
Bartlikowski, Franz, Brauer, Unterhaberberg 32/33.
Bartlomeiczik, Jul., Höker, Oberhaberb. 62.
Bartnick, Math., Telegr.-Bote, Mühlenst. 24.
— Carl, Maurer, Altroßg. Pred. Str. 40.
— geb. Licht., Wwe., Yorkstraße 27.
Bartnitzky, David, Kaufm., Vorst. Hospitalstraße 21.
— Hirsch, Kaufm., Vorst. Hospitalstr. 21.
— Feige, geb. Kunigagkt, Wwe. Vorstädt. Hospitalstraße 21.
Bartolain, Wilh., geb. Wiesenberg, Rend.-Wwe., Sackh. Mittelstraße 28.
Bartoleit, Friedr., Arb., Sackh. Mittelstr. 1a.
Barts, Carl, pens. Ger.-Dien., Mühlenstr. 20.
Bartsch, Ad., Postdirector, Klapperwiese 17a.
— Alb., Bur.-Diät., Altroßg. Kirchenstr. 14.
— Bruno, Reg.-Beamt., Henschestraße 6.
— Aug., Schutzmann, Hinterroßgarten 62e.
— Franz, Schutzmann, Sprindgasse 2.
— Gust., Steueraufs., Neuroßg. Kirchenb. 5.
— Friedr., Böttcher, Löbn. Kirchenstr. 12.
— Herm., Buchbltr., Tragh. Kirchenstr. 41.
— Anton, Diener, Thomasgasse 1a.
— Gottfr., Eigenth., Tragh. Ausban 193/94.
— Friy, Fleisch- u. Wurstgesch., Wiese 10.
— Gottfr., Fleischer, Hint. Vorstadt 11.
— Gust., Fleischer, Friedmannstraße 46.
— Johs., Fleischermstr., Mühlenstraße 17.
— Jul., Fleischermeister, 3. Fließstraße 30.
— Leop., Fleischermstr., Sackh. Mittelstr. 22.
— Louis, Fleischermstr., Vieh-Ex- und Importgeschäft, Alter Garten 44/45.
— Paul, Fleischermstr., Oberhaberberg 72.
— Wilh., Fleischer, Oberhaberberg 69.
— Adolf, Höker, Yorkstraße 50.
— Rob., Kaufm., F Germania-Drogerie Weißgerberstraße 3.
— Heinr., Milchhdlr., Sackh. Mittelstr. 1.
— Carl, Monteur, Wrangelstraße 41.
— Friedr., Pferdeb.-Kutscher, Sternwartstraße 22.
— Julius, Schlosser, Rippenstraße 8.
— Aug., Schuhm., Heinrichstraße 16.

**Robert Bartsch,**
**Germania-Drogerie.**
**Fabrik**
chemischer, technischer und cosmetischer Präparate.
**Lager von**
Thee, China- und Japan-Waaren.
3. Weissgerberstrasse 3.

Bartsch, Ernst, Schuhm., Altr. Predigerstraße 34.
— Friedr., H., Schuhmmstr., Wilhelmstr. 16.
— F. W., Schuhmmstr., Neuer Grab. 18.
— Oscar, Schuhm., Neue Reiferbahn 25.
— Carl, Schuldiener, Tragh. Pulverstr. 16.
— Friedr., Seiler, Haberberger Sackg. 2.
— Alb., Tischlermstr., Vorderroßg. 19.
— Friedr., Töpfer, Roßg. Feldgasse 1.
— Theod., Uhrmacher, Altst. Langg. 40.
— Carl, Zimmerm., Oberhaberberg 56.
— Fried., Heizer, Knochenstraße 53.
— Aug., Kutscher, Nicolaistraße 11.
— Friedr., Kutscher, Hinteranger 3.
— Heinrich, Kutscher, Tiepoltstraße 11.
— Ferd., Kutscher, Stallengasse 4.
— Friedr., Kutscher, 3. Sandgasse 11.
— Aug., Factor, Yorkstraße 5.
— Franz, Factor, Haberb. Sackgasse 8.
— Franz, Factor, Neue Reiferbahn 2.
— Friedr., Factor, Feuerstraße 1.
— Friedr., Factor, Neue Reiferbahn 2.
— Heinr., Factor, 3. Fließstraße 38.
— Wilh., Factor, Pillauerstraße 1.
— Wilh., Factor, Steindamm 174/75.
— Wilh., Factor, Mühlenstraße 10.
— Aug., Arbeiter, Vorderlomse 32.
— Aug., Arbeiter, Bülowstraße 53.
— Carl, Arbeiter, Friedmannstraße 1.
— Carl, Arbeiter, Haberb. Sackgasse 11.
— Carl, Arbeiter, Haberb. Sackgasse 3.
— Franz, Arbeiter, Ausfallthorstraße 1a.
— Fried., Arbeiter, Artillerieстraße 40.
— Friedr., Arbeiter, Altroßg. Predigerstraße 40.
— Friedr., Arbeiter, Haberb. Sackgasse 2.
— Friedr., Arbeiter, Alter Graben 35.
— Gottfr., Arbeiter, Klosterstraße 3.
— Gust., Arbeiter, Vogelstraße 34.
— Heinr., Arbeiter, Nasser Garten 24.
— Jul., Arbeiter, Haberb. Sackgasse 2.
— Wilh., Arbeiter, Unterlaak 12/13.
— Wilh., Arbeiter, Altroßgärt. Predigerstraße 26c.
— Wilh., Arbeiter, Sackh. Hinterstr. 40.
— Bertha, geb. Albrecht, Kaufm.-Wwe., Bahnhofswallstraße 1.
— Amalie, geb. Bonkies, Wwe., Sternwartstraße 49.
— Auguste, geb. Bröhl, Arb.-Frau, Altst. Tränkgasse 1.

Bartsch, Clara, geb. Frank, Fleischermstr.-Wwe., Kötteltstraße 1.
— Wilh., geb. Godau, Wwe., Haberberger Sackgasse 14.
— Julianne, geb. Hahn, Wwe., Albertstr. 3.
— Wilh., geb. Hasenpusch, Wwe., Unterlaak 27a.
— Marie, geb. Kohzer, Wwe., Bärenstr. 3.
— geb. Krahnke, Arb.-Frau, Sackh. Hinterstraße 45.
— Justine, geb. Krause, Arb.-Frau, Altroßg. Predigerstraße 41b.
— geb. Kretschmann, Wwe., Königstr. 59.
— Auguste, geb. Krohn, Wittwe, Oberlaak 32/33.
— Marie, geb. Kuhr, Wwe., Artilleriestr. 56.
— Friedr., geb. Lemke, Wwe., Kathol. Kirchenstraße 2.
— Marie, geb. Meißner, Wwe. Oberhab. 72.
— geb. Meißner, Wittwe, Ziegelstraße 7.
— geb. Mießner, Wwe., Sackh. Hinterst. 68.
— Jul., geb. Paulusch, Wwe., Sternwartstraße 26.
— Aug., geb. Patrat, Wwe., Fleischerei, Wagnerstraße 22.
— Charl., geb. Petrowitz, Wwe., 3. Fließstraße 35.
— Florent., geb. Pudwitz, Fleischerfrau, Mühlenstraße 17.
— Doroth., geb. Rau, Wwe., Oberhab. 40.
— Rosine, geb. Schirmacher, Wwe., Sackh. 3.
— Wilh., geb. Schuff. Schuhmacher-Frau, Holländerstr. 10
— Heinr., geb. Schulz, Wwe., Krugstr. 10.
— Luise, geb. Schulz, Wwe., Friedmannst. 3.
— Elisabeth, geb. Schweigger, Fleischer-Frau, Mitteltragheim 2a.
— Aug., geb. Szameitat, Wittwe, Neue Dammstraße 19.
— Wilh., geb. Teschner, Fleischer-Wittwe, 3. Sandgasse 8d.
— Carol., geb. Völkner, Wittwe, Haberb. Sackgasse 3.
— Bertha, Schneiderin, 3. Sandgasse 11.
— Elise, Fräulein, Heumarkt 5.
— Clara, Näherin, Sackh. Hinterstr. 23.
— Luise, Wirthin, Marienstraße 12.
— Minna, Verkäuferin, Unterrollberg 7/8.
— Wilh., Schneiderin, Altroßg. Predigerstraße 6.
Bartschat, Franz, Klempn., Unterhab. 12c.
— Heinr., Schneider, Heinrichstraße 2.
— Ed., Schuhmacher, Besselstraße 2a.
— Gust., Schuhmacher, Roßg. Hinterstr. 16.
— Aug., Factor, Heinrichstraße 31.
— Fritz, Factor, Altroßg. Pred. Str. 1a.
— Carl, städt. Kutscher, Kohlgasse 2.
— Christ., Arbeiter, Friedmannstraße 7.
— Herm., Arbeiter, Sackh. Hinterstraße 62.
— Joh., Arbeiter, Sackh. Hinterstraße 62.
— Joh., Arbeiter, 3. Sandgasse 8c.
— Wilh., geb. Frohnert, Wwe., Friedmannstraße 3
— Anna, geb. Holstein, Wittwe, Sternwartstraße 69.
— Carol., geb. Lau, Wittwe, Synagogenstraße 10/11.
Bartschat, Minna, geb. Raudath, Wwe., Münchenhofstraße 7.
— Anna, geb. Schüßler, Wittwe, Unterhaberberg 12c
Bartuleit, Aug., Arbeiter, Sackheim 13b.
Bartuschat, Chr., Tischler, Wagnerstr. 59.
— Rich., Arbeiter, Neuer Graben 9.
— Heinr., geb. Audehn, Wittwe, Tuchmacherstraße 19.
— Doroth., geb. Reichert, Wittwe, Luisenstraße 14.
Bary, C. Franz, Zugführer, Alter Grab. 15.
Baryzig, Alb., Maler, Tiepoltstraße 31.
— Ad., Schlosser, Albertstraße 12.
— Herm. Arbeiter, Altst. Beraustraße 44.
— Amalie, geb. Barteck, Wwe., Tiepoltstr. 31.
— Joh., geb. Schimmelpfennig, Ausfallthorstraße 9.
— Marie, Schneiderin, Lange Reihe 18.
Baruchsohn., Jsid., Händler, Kaiserstr. 16.
Baruth, Alb., Schlosser, Nasser Gart 154a.
— Heinrich, Arbeiter, Moltkestraße 3.
— Marie, geb. Gempf, Schlossermeister-Wittwe, Sackheim 94.
— Ling, Fräulein, Sackheim 94.
Baruzky, Alb., Maurer, Unterlaak 27a.
Barwich, Gust., Kfm., Tragh. Pulverstr. 48.
Basalla, Johann, Arb., Friedmannstr. 4.
— Friedrich, Arbeiter, Yorkstraße 93.
Basch, Robert, Werkmeister, Nicolaistr. 36.
— Ferd., Buchhalter, Hundrieserstr. 1a.
Baschek, Gottlieb, Prov.-Steuersecretär, Tragh. Kirchenstr. 3.
Base, Adeline, geb. Bruno, Wwe. Steindamm 32.
Basenau, F., Schneider, Tiepoltstr. 1.
Basener, Wilh., geb. Dieckert, Wwe. Seind. Wallstr. 13.
Baske, Curt, Professor, Königstr. 6/7.
Basmer, Alb., Handl.-Geh. Hab. Neue Gasse 4.
Basse, Adel., geb. Bruno, Professor-Wwe. Tragh. Kirchenstr. 76b.
Baßdorf, Bruno, Fleisch. Frdlthorpl. 3a.
Batz, Paul, Postschaff. Sackh. Mittelstr. 8.
— Joh. G., Werkführ., Haberb. Schulstr. 8.
— Christoph, Arbeiter, Hundrieserstr. 7.
— Franz, Arbeiter, 3. Sandgasse 8f.
— Gotth., Arbeiter, Sackh. Ausbau 5.
— Heinr., geb. Eckloff. Wwe., Nass. Gart. 139.
v. Bassewitz, geb. Steinbrügger, Wittwe, Königstr. 77a.
Bast, Heinr. Ad., Händl., Löbn. Kirchhofstr. 5.
— G., Klempnmstr., Wagnstr. 40u. Sackh. 98.
— Franz, Töpfer, Altroßg. Predigstr. 11/12.
— Gottfried, Arb., Schönbergerstr. 6.
— Maria, geb. Görigk, Hebamme, Sackheim 92.
— Alwine, geb. Neß, Arb.-Frau. Schafg. 5.
— Antonie, Lizentstr. 8.
Bastanie, Ernst, pr. Arzt. Drummstr. 30.
Basteck, Frdr., Restaurat., Bahnhofstr. 13.
Bastian, Gust., Past. a. D., Kl. Dompl. 10.
— F. O., Bäckermstr., Sackh. 98.
— Gust., Mont., Oberhaberb. 6.
— Carl, Weichenst., Alt. Gart. 7.
— Gottl., Arbeiter, Tragh. Ausb. 381.

Café Bauer
(Gebrüder Wunsch)
Paradeplatz 4a.
Telephon 432.

Bastian, Joh., Arbeiter, Friedmannstr. 42.
— Emilie, geb. Hinzer, Roonstr. 19
— Marie, geb. Metschies, Tischler-Wwe., Magisterstr 57.
Baszus, Sam., Arb., Holländbaumstr. 11.
Bath, Gabriel, Prem.-L., Schleusenstr. 6.
— Carl, Oberpost-Secr. Sternwartstr. 50.
v. Batocki, Majoratsherr auf Bledau, Eberhard, Sec.-Lieut., Passage 1.
— geb. Gräfin Keyserling, Wwe., Mitteltragheim 26.
Batschke, Rich., Former, Mühlenstr. 11.
— Rich., Schießbudenbes., Steindammer Wallstraße 26.
— Marie, geb. Klebarth, Wwe., Tiepolstraße 21.
Battesch, Ferd., Partic., Ziegelstr. 8.
Battke, Ernst, Kanzlei-Director, Steind. Kirchenplatz 2.
— Otto, Schneider, Sackheim 90.
— Auguste, geb. Bithin, Wwe., Sackh. 95.
— geb. Zwingelberg, Altsitzstr. Kollegienpl. 1.
Batz, L., Ober-Postsecr. a. D. Heum. 2.
— Heinr., Postsecretär, Heumarkt 2.
— Curt, Hilfsarb. bei der Prov.-Steuerdirect., Wrangelstr. 36.
— Friedr. Hauptamts-Control. u. Hauptmann a. D., Wrangelstr. 15.
— Eduard, pens. Hauptamts-Controleur, Wrangelstr. 15.
— Julianne, geb. Migge, Wwe., Albertstraße 14.
— Pauline, Frl. Heumarkt 2
Batzies, Wilh., geb. Brilatis, Wwe. Nasser Garten 31.
Batzkus, Friedr., Factor, Bärenstr. 4.
Baubkus, Aug., Factor, Bülowstr. 7.
— Rob., Maurer, Friedmannstr. 8.
Baublies, Carl, Tischl., Steind. Wallstr. 8.
Baubureau des Magistrats f. d. Schlachthof in Rosenau, Großer Domplatz 3. ☎ 496.
Bauck, Albert, Lehrer, Philosophendammstraße 6.
Bauer, Ulrich, Apotheker, Kantstr. 3/4.
— Paul, Referendar, Hintertragheim 15.
— Rob., Güterexped., Unterhaberberg 61.
— Alfred, Bur.-Assist., Wagnerstraße 22.
— Rud., Postverwalter, Vorderanger 11.
— Otto, Blumenhalle u. Gärtnerei, Hinter-Tragheim 15.
Bauer, Franz, Böttchermstr., Kuplitzerstr. 3.
— Herm. Rud., Böttcher, Kuplitzerstr. 6b.
— Gust., ehem. Hotelbesitzer, Oberlaak 6.
— Wilh., Malermstr., Sternwartstr. 14.
— H. Franz, Maurer, Friedmannstr. 19.
— Reinhard, Müller, Sprindgasse 5a.
— Aug., Schmied, Unterhaberberg 10b.
— H., Schornsteinfeger, Bülowstraße 36.
— Gust, Töpfermeister, 3. Fließstraße 7.
— Carl, Arbeiter, Friedmannstraße 53.
— Elise, geb. Eichler, sep. Frau, Mühlenberg 14.
— Marie, geb. Gelzinnes, Zimmermeister-Wwe., Hintere Vorstadt 25.
— Aug., geb. Prang, Wwe., Neue Dammstr. 9.
— geb. Wargenau, Wwe., Friedmannstr. 53.
— Friederike, Fräulein, 3. Fließstraße 16.
Baukau, Carl, Arb., Fleischbänkenstr. 30.
— Amalie, geb. Bundt, Wittwe, Oberhaberberg 36.
Baukus, Carl, Eigenth., Bülowstraße 53.
— Franz, Fleischer, Sackheim 76.
— Carl, Maurer, Bülowstraße 53.
— Heinr., Kutscher, 2. Sandgasse 4.
— C., Factor, Alter Garten 46.
— Gottl., Arbeiter, Tragh. Ausbau 173.
— Josephine, geb. Marienfeld, Fleischer-Wwe., Klosterstraße 2.
— Wilh., geb. Scheffranowitz, Wwe., Hab. Neue Gasse 21.
Baum, Gust., Glaser, Altroßg. Pred. Str. 37a.
— Rich., Uhrmacher, Vorderroßg. 22.
— H., Zimmergei., Altroßg. Predigerstr. 37a.
— Henriette, geb. Hahn, Wwe., Augustastraße 3.
— Doroth., geb. Klug, Wwe., Alt. Garten 5.
— Marie, Lehrerin, Augustastraße 3.
Baumann, Jul. W., Pfarrer an der Löbn. Kirche, Löbn. Kirchenplatz 2/3.
— Rob., Ober-Postassist., Kopernicusstr. 6a.
— Georg, Verlagsbuchhdlr., Nachtigallensteig 1.
— Arth., Mag.-Bur.-Hilfsarb., Kopernicusstraße 6a.
— Rich., Schlosser, Altst. Pulverstr. 11.
— G., Schuhmacher, Alter Garten 46.
— Jul., Tischler, Steindammer Wallstr. 5.
— Wilh., Factor, Altst. Pulverstraße 11.
— Carl, Arbeiter, Alter Farten 52.
— Ferd., Arbeiter, Altst. Pulverstr. 11.
— Ferd., Arbeiter, 3. Sandgasse 8a.
— F., Arbeiter, Bülowstraße 40.
— geb. Barschat, Wwe., Sackh. Mittelstraße 39.
— Bertha, geb. Blumenthal, Wittwe, Nachtigallensteig 15.
— Math., geb. Kaschke, Wwe., Unterhaberberg 82.
— Heinr., geb. Komm, Wwe., Tamnaustr. 6.
— Aug., geb. Passenheim, Wwe. Borchertstraße 24.
— Bertha, geb. Quittowitz, Wwe., Turnerstraße 3.
— Wilh., geb. Wenk, Wwe., Oberrollb. 19a.
— Bertha, Fräulein, Rhesastraße 21.
v. Baumbach, Arnold, Präsident der Kgl. Generalcommission, Krugstraße 1a.

# R. Baumeister,

## Bier-Groß-Handlung,

**Nr. 13. Köttelstraße Nr. 13.**

**Bezugsquelle**

**für in- und ausländische Biere,**

**Engl. Porter, Pale Ale etc.**


Baumbach, Frdr., Arb., Nasser Garten 146.
Baumdecker, C. A., Agent, Mitteltragh. 20.
Baumdicker, Friedr., Maurer, Sackheim. Kirchenstraße 24.
— Ferd., Zimmerm., Sackheim 18.
— C. Leop., Invalide, Sackheim 90.
— Franz, Factor, Nicolaistraße 34.
Baumeister, Rob., Biergroßh., Köttelstr. 13.
— Herm., Gärtner, Sackheim 67.
— Gottl., Schlosser, Neuer Graben 12.
— Wilh., Töpfer, Sackheim 33.
— Aug., Arbeiter, Artilleriestraße 36.
— A., Arbeiter, 3. Sandgasse 8b.
— Ernst Jul., Arbeiter, Artilleriestr. 44.
— Friedr., Arbeiter, 3. Sandgasse 8e.
— Wilh., Arbeiter, 3. Sandgasse 8e.
— Wilh., geb. Groß, Wwe., Heinrichstr. 17.
— Auguste, Schneiderin, Steindamm 69.
Baumgärtel, Kathar., geb. Rau, Wwe., Heinrichstraße 32.
Baumgardt, A., Poliz.-Secr., Kaplanstr. 17.
— Chr., Kellner, Heiligegeiststr. 13.
— Marie, geb. Bolz, Wwe., Unterlaak 2.
Baumgart, H., Dr. phil. und Professor an der Universität, Theaterstraße 5.
— Friedr., Kaufm., F. Lingen & Baumgart, Ziegelstraße 18/19.
— Friedr., Commis, Wagnerstraße 61.
— Paul, Commis, Altst. Langg. 25/26.
— Aug., Maurer, Schnürlingstr. 33.
— Friedr., Maurer, Heinrichstraße 17.
— Julius, Maurer, Thomasgasse 5.
— Paul, Maurer, Altr. Predigerstr. 3.
— Aug., Mil.-Anw., Löbn. Oberbergstr. 4.
— Gust., Sattler, Kalthöf Straße 6.
— Aug., Schlosser, Mühlenstraße 20.
— Daniel, Schlosser, Oberrollberg 2.
— Carl, Kutscher, Oberhaberberg 6.
— Wilh., Kutscher, Oberhaberb. 61a.
— Ad., Factor, Bismarckstraße 6.
— Aug., Factor, Löbn. Kirchenplatz 13.
— Albert, Arbeiter, Nasser Garten 31.
— Friedr., Arbeiter, Bahnhofstraße 5.
— Friedr., Arbeiter, Bulatenstraße 2.
— Joh., geb. Dost, Baumeister-Wittwe, Weidendamm 20.
— Louise, geb. Löwenberg, Wittwe, Artilleriestraße 36.
— Ther., geb. Meinert, Wwe., Entenstr. 5.
— geb. Paul, Wwe., Steile Straße 2a.
— Ch. u. M., Rentieren, Rhesastr. 21.
Baumgart, Elise, Fräul., Kalthöf. Str. 50.
— Hedwig, Lehrerin, Rippenstraße 15.
— Joh., Fräul., Rippenstraße 15.
— Kath., Fräul., Hintertragheim 15.
— Maria, Schneiderin, 3. Fließstr. 38.
— Susanne, Frl., Rippenstraße 15.
Baumgarth, Jos., Privatlehrer, 3. Fließstraße 27a.
— Rosa, geb. Walinska, Baumstr.-Wwe., Rhesastraße 8.
— Amalie, geb. Wonnigkeit, Wittwe. Rippenstraße 17b.
— Hedwig, Lehrerin, Rippenstraße 17b.
Baumhauer, Herm., Zeuglieutenant, Lange Reihe 18.
— Franz, Gärtner, Magisterstraße 60.
Bauschus, Joh., gb. Adomeit, Wwe., Albertstraße 2.
Baußus, Carl, Restaur., Fleischbänkenstr. 34.
— Samuel, Magazin-Arbeit., Holländerbaumwiesenstraße 2.
— Jacob, Arbeiter, Bülowstraße 15.
— Minna, geb. Schulz, Restaur.-Frau, Fleischbänkenstraße 2.
Bautz, Joh., Commis, Unterhaberberg 19.
— geb. Korpien, Wwe., Sackh. Hinterstr. 40.
Bautze, Jul., Lehrer, Lithauer Schulstr. 1.
— Marie, Fräul., Lobeckstraße 22/23.
Bautzkat, Gust., Arbeit., Sternwartstr. 4.
— Wilh., geb. Gedaschke, Wwe., Sternwartstraße 10.
Bauwerker, Herm., Bildh. Hintertragh. 20.
— Marie, geb. Ruckenschuh, Wwe., Wallsche Gasse 11.
Bax, Elma, Fräulein, 2. Sandgasse 7.
Bay, Chr., Schuhm., Nordstraße 6.
— Joh., Arbeiter, 2. Sandgasse 5b.
— Amalie, geb. Ewert, Wittwe, Nasser Garten 125.
„Bazar zur Rose" Gebr. Budke F. Toiletten- und Parfumeriewaarenhdlg., Kneiph. Langgasse 29.
Bebersdorf, Pauline, Wirthin, Kalth. Str. 6.
— Emma, Näherin, Kalthöfsche Straße 6.
Becher, Carl, Prov.-Bur.-Assist., Sackh. Mittelstr. 14.
— Ferd., Schneidermstr., Unterhaberb. 62.
Bechert, Dr. Willy, pract. Arzt, Sprechstd. 8–10 u. 4–5 Uhr, Hintere Vorst. 4/5.
— Gust., Buchhalter, Hintere Vorst. 4/5.
— Aug., Maurer, Altroßg. Predigerstr 41a.
— Franz, Kutscher, Sackh. Gartenstr. 8.
Bechler, C., Kutscher, Haberberg. Sackg. 3.
— Gottfr., Kutscher, Alter Garten 46.
— Herm., Arbeiter, Weidendamm 43.
Bechner, C., Arbeiter, Altroßg. Predigerstraße 37a.
Bechtner, Heinr., geb. Schrader, Wwe., Sprindgasse 7.
Beck, siehe auch Beek und Böck.
— Heinrich, Bur.-Diätar, Wilhelmstr. 13.
— Aug., Maschinist, Altroßg. Kirchenst. 9/11.
— Gottl., Arbeiter, Altroßg. Pred.-Str. 29.
— Pauline, geb. Knebe, Wwe., Hintertragheim 5.
— Heinr., geb. Schwarz, Ww., Alt. Grab. 35.
— Amalie, gb. Steinau, Ww., Magisterstr. 59.

Beckel, Ernst, Arbeiter, Tamnaustr. 10.
Beckenstein, Ida, Fräulein, Malerin und Lehrerin für alle kunstgewerbl. Arbeiten, Kesselstraße 2.
Becker, siehe, auch Bäcker.
— Dr. phil. H., Oberlehr., Prinzenstr. 23.
— Dr. Aug., Assist.-Arzt, Altroßg. Pred.-Straße 18.
— Dr. jur. John. Kfm., Trgh. Pulverstr. 32.
— Georg, Referendar, Georgstr. 23a.
— Herm., Administrat., Hintertrgh. 41/42.
— Friedr., Bur.-Assist., 3. Fließstraße 6.
— Carl, Prov.-Assistent, Kolwstr. 8.
— Carl, Briefträger, Wrangelstr. 11a.
— Julius, Oberwachtmeister, Herbartstr. 2.
— Carl, Sergeant, Oberhaberberg 69.
— Felix, Bautechniker, Kath. Kirchenstr. 8.
— Franz, Bautechniker, Altst. Langg. 14.
— Wilhelm, Bäcker, Besselstr. 2a.
— Wilh., Bäcker, Neuer Graben 15.
— A. W., Böttchermstr., Hinterlomse 10.
— Aug., Braumstr., Friedmannstr. 37.
— Rich., Buchbinder, Oberlaak 7a.
— Ferd., Fleischer, Sackh. Hinterstr. 21.
— Eugen, Goldarbeiter, Oberlaak 22b.
— Walter, Gärtner, Poln. Str. 18/19.
— Johs., Hotelpächter, Kollegienstraße 3.
— Ludw., Hilfsbremser, Haberb. Sackg. 7.
— Chr., Ingenier, Neue Dammstr. 4.
— & Rehaag F, Commissionsgeschäft in Getreide, Saaten, Wolle, Mehl ꝛc., Vertreter der Ostpr. Handelsmühlen Neumühl, Actiengesellsch. in Neumühl bei Rastenburg, General-Agent, Lastadienstraße 20. ☎ 328.
— Gust., Kfm., F wie vor, Steind. 147.
— Carl, Commis, Mühlengrund 8.
— Max, Commis, Bülowstraße 39.
— Eduard, Klempn., Haberbg. Sackg. 14.
— Friedr., Maler, Kaiserstr. 21.
— Rud., Maschinenbauer, Hundrieserstr. 1a.
— Arthur, Maurer- und Zimmermeister, Lobeckstraße 7.
— Wilh., Maurer, Sackh. Mittelstr. 2a.
— Gust., Port., Haberb. Neue Gasse 31.
— Victor, Procurist, Lizentgrabenstr. 4a.
— Carl, Schmied, Pillauerstr. 1.
— G., Schmied, Haberb. Neue Gasse 38.
— Gust., Schneidermstr. Drummstr. 18.
— Rud., Schreiber, Heinrichstr. 6.
— Aug., Schuhmacher, Vorderlomse 10.
— Carl, Schuhm., Haberberg. Sackg. 12.
— Franz, Schuhmacher, Neuer Graben 3.
— Herm., Schuhm., Tragh. Gartenstr. 5.
— Joh., Schuhmach., Poln. Str. 18/19.
— Ludw., Schuhmmstr., Kaplanstr. 5.
— Wilh., Speisewirth, Hinterroßg. 37/38.
— Carl, Tischler, Friedmannstr. 1.
— Carl, Tischler, Sackheim 123.
— Gust., Tischler, Sternwartstr. 26.
— Ferd., Töpfer, Nicolaistr. 10.
— Herm. Töpfer, Nicolaistr. 10.
— G., Zimmermann, Friedmannstr. 47.
— Friedr., Locom.-Putzer, Roonstr. 11.
— Alb., Factor, Wagnerstraße 1/2.
— Aug., Factor, Kreuzstraße 30.
— Franz, Kutscher, Carlstraße 4.
Becker, Aug., Arbeiter, Bülowstraße 7.
— Aug., Arbeiter, 3. Fließstraße 48.
— Aug., Arbeiter, Tiepoltstraße 25.
— Carl, Arbeiter, Sackh. Hinterstr. 62a.
— Ferd., Arbeiter, Yorkstraße 22.
— Franz, Arbeiter, Freigang 3.
— Friedr., Arbeit., Haberb. Neue Gasse 24.
— Gust., Arbeiter, Bismarckstraße 10b.
— Gust., Arbeiter, Haberb. Sackgasse 8.
— Hans, Arbeiter, Alter Graben 2.
— Haus, Arbeiter, Bahnhofswallstr. 2.
— Herm., Arbeiter, Tiepoltstraße 4.
— Herm., Arbeiter, Oberhaberberg 25.
— Jacob, Arbeiter, Ausfallthorstraße 1c.
— Ludw., Arbeiter, Tiepoltstraße 31.
— Wilh., Arbeiter, Katzensteg 1.
— Emilie, geb. Frank, Kfm.-Wwe., Moltkestraße 11.
— Heinr., geb. Göritz, Händlerin, Wallsche Gasse 5.
— Fried., geb. Gutzeit, Wwe., Hohenzollernstraße 3.
— Jul., geb. Herrmann, Wwe., Krugstr. 13.
— Heinr., geb. Isenheim, Frau Geh. Comm.-Rath, Mitteltragheim 12/13, ☎ 12.
— Wilh., geb. Kleßing, Wwe., Vorstädt. Hospitalstraße 15.
— Marie, geb. Knievert, Wwe., Friedmannstraße 27.
— El., geb. Laser, Kanzl.-Wwe., Nicolaist. 13.
— Magd., geb. Mauerhoff, Wwe., Klosterstraße 1.
— Emilie, geb. Obeck, Bauinspector-Wwe., Hinterroßgarten 70.
— geb. Oltersdorf, Wwe., Bülowstraße 34.
— Charl., geb. Pieper, Wwe., Kaiserstr. 21.
— Emilie, geb. Schbck, Wwe., Löbn. Kirchenplatz 11.
— Rosa, geb. Schulz, Wwe., Löbn. Langg. 43.
— Johanna, geb. Silbermann, Wwe., Strohmarkt 4b.
— Heinr., geb. Warnat, Wwe., Albertstr. 10.
— Rosette, gb. Wittke, Wwe., Tamnaustr. 23.
— Heinr., geb. Zechlin, Gutsbesitzer-Wwe., Moltkestraße 11.
— Heinr., geb. Ziebach, Wwe., Steind. Wallstraße 5.
— Aug., Fräulein, Dohnastraße 9.
— Emilie, Blätterin, Rippenstraße 11.
— Emilie, Fräulein, Drummstraße 1a.
— Emilie, Fräulein, Turnerstraße 4.
— A. Gertrud, Frl., Rent., Nachtigallenst. 11.
— Joh., Näherin, Löbn. Langgasse 8.
— Marie, Näherin, Friedmannstraße 22.
Beckereit, Mart., Arb., Kupitzerstraße 6b.
— Rich., Arbeiter, Lindengrabenstraße 2.
Beckherrn, E., Majora. D., Neuer Markt 1/2.
— Bertha, geb. Kühn, Secretär-Wwe., Bärenstraße 2.
Beckmann, G., Director der Zellstofffabrik, Sackh. Ausbau 6a. ☎ 714.
— Albert, Kasernenwärter, Steindamm 1.
— Carl, Kaufmann, Hinterroßgarten 4a.
— Friedr., Maler, Wagnerstraße 64.
— Herm., Oekonom, Rippenstraße 4.
— A., Restaurateur, Wagnerstraße 42.
— Ernst, Sattler, Oberhaberberg 66.

**Johannes Beeck,**

Destillation,

Wein- und Cigarrenhandlung,

**Koggenstraße 20.**

Beckmann, Carl, Schneider, Hökerstr 3.
— Carl, Schuhmacher, Oberhaberberg 45.
— Herm., Steinsetzer, Grolmannstraße 3.
— Georg, Tischler, Alter Garten 48.
— Ferd., Anatomiewärter, Neue Reiferbahn 24.
— Friedr., Invalide, Bülowstraße 12.
— Ed., Vorarbeiter, Neue Reiferbahn 24.
— H., Factor, Plantage 10a.
— Peter, Factor, Oberrollberg 9.
— Aug., Arbeiter, Grolmannstraße 5.
— Carl, Arbeiter, Kalth. Straße 18.
— Gottfr., Arbeiter, Nasser Garten 156.
— Heinr., Arbeiter, Sternwartstraße 50.
— Herm., Arbeiter, Kl. Holzstraße 1.
— Herm., Arbeiter, 3. Sandgasse 8b.
— Wilh. Arbeiter, 2. Sandgasse 4a.
— Justine, geb. Bewernick, Wwe., Kleine Schloßteichstraße 4.
— Math., geb. Ludwig, Wwe., Luisenstr. 10.
— Magd., geb. Modersbach, Wwe., Bismarckstraße 7.
— Amalie, geb. Nicolaus, Wwe., Henschestraße 23.
— Heinr., geb. Ott, Wwe., Sackh. Mittelstraße 2a.
— Friederike, Frl., Klosterstraße 1.
— Wilh., unverehel., Steile Straße 13.
Bedarf, Jul., Zahntechniker, Brüderstr. 5.
— Rud., Inval., Magisterstraße 33.
Beddermann, Heinr., Arbeit., Hinterroßgarten 26.
Bednarkiewicz, Jos., Eisenb.-Bur.-Assist., Haberberger Neue Gasse 16.
Bednarzik, J., Fleischermstr., Friedmannstraße 36.
Bedrick, Gottfr., Arb., Thomasgasse 1a.
Beeck, Iwan, Bildhauer, Yorkstraße 76.
— Heinr., Intend.-Bur.-Diät., Yorkstr. 49.
— Franz, Otto, Kfm., Koggenstraße 10.
— Jul., Kaufm., Flaschengroßhandlung, Lindenstraße 19.
— Johannes, F, Kaufm., Destillation, Wein und Cigarrenhandlung, Koggenstraße 20.
— Aug., Maschinist, Rippenstraße 1.
— Franz, Tischlermstr., Bülowstraße 53.
— Friedr., Tromp., Wrangelstraße 14.
— Ferd., Factor, Friedmannstraße 28.
— Friedr., Arbeit., Sackh. Gartenstr. 1.
— Gottl., Arbeiter, Grolmannstraße 4.
Beeck, Charl., Wwe., Dampfziegelei, Hardershof. 491.
— Pauline, geb. Knebel, Wwe., Tragh. Kirchenstraße 15.
— Joh., geb. Kolitschus, Wwe., Parkstr. 6.
— Marie, geb. Meitz, Wittwe, Kneiphöf. Hofgasse 6.
— Friederike, geb. Sablonski, Wittwe, Städt. Schlachthof.
— Aug., geb. Schwarz, Kaufm.-Wittwe, Tragh. Kirchenstraße 4a.
— Marie, geb. Strauß, Wwe., Kreuzstr. 7.
— Louise, geb. Tiedtke, Wwe., Sackheim. Gartenstraße 1.
— Anna, Lehrerin, Paulstraße 4.
— A. Eleonore, Fräulein, Sackheim 7.
— Luise, Fräulein, Kogaenstraße 10.
— Therese, Fräulein, Steindamm 93.
Beer, siehe auch Bähr, Bär, Behr.
— & Beumelburg F (W. Beer), Getr.-Exporteure, Bahnhofstr. 2. G 80.
— W., Stadtrath u. Kaufm., F wie vor, Kesselstraße 3. 126.
— H., Güter Exped.-Vorsteher a. D., Oberhaberberg 80.
— D., Kaufm., Agenturen für Manufacturwaaren und Garne, Koggenstr. 8.
— Clara, geb. Frisch, Gutspächt.-Frau. Krugstraße 12.
— Sophie, geb. Klamm, Justizraths-Wwe., Kleiner Domplatz 15.
Beerbaum, Frz., Commis, Magisterstr. 34.
Beerbohm, Anna, geb. Wedthof, Direct.-Wwe., Schützenstraße 1.
Beermann, Carl, Schneider, Lindengrabenstraße 3.
— Elise, geb. Zeihe, Wwe., 3. Fließstr. 27a.
Beerwald, siehe auch Bärwald, Berwald.
— Louis, F, Zeitungs-Redaction u. Expedition, Kaiserstraße 52. 778.
— Louis, Redacteur und Verleg., Kaiserstraße 10.
— Gustav, F A. Hiller, Brodbänkenstr. 4/5.
— Clara, geb. Davidsohn, Kaufm.-Wwe., Münzstraße 28.
— Rosalie, geb. Hagen, Wwe., Hökerstr. 18.
— Doroth., geb. Schönwald, Wwe., Kaiserstraße 6.
— Margarethe, Fräulein, Münzstr. 28.
Begett, Aug., Arbeiter, Unterlaak 16.
— Carl, Arbeiter, Ausfallthorstraße 3/4.
Begler, Ferd., Postpackmstr., Fleischbänkenstraße 2.
Beggrow, Alb., Drechslermstr., Vorderroßgarten 22.
— Hugo, Photogr., Vorderroßgarten 22.
Beh, Clara, geb. Grunau, Hauptm.-Wwe., Dohnastraße 15.
Behaghel, v. Adlerskron, Fräul., Hintertragheim 24.
Behfeldt, Gust., Bür.-Vorst., Wrangelstr. 27.
— Pauline, geb. Drochner, Wwe., Ziegelstraße 22b.
Behlau, Hans, Registrator, Unterlaak 42.
— Friedr., Factor, Wrangelstraße 18.
— Anton, Arbeiter, Kath. Kirchenplatz 3.
— August, Arbeiter, Französische Str. 4.

Behlau, Marie, geb. Blankenstein, Wwe., Jägerhofstraße 7.
Behlert, Herm., Factor, Unterrollberg 20.
Behlke, Jul., unverehel., Friedmannstr. 9.
Behn, Heinr., geb. Teschke, Wwe., Friedmannstraße 16.
Behnert, Aug., Schneid., Altst. Langg. 13.
Behnig, Otto, Geschäftsführ., Sackh. 118.
v. Behr, Heinr., Prediger, Tragh. Kirchenstraße 7.
— Eduard, Second.-Lieut., Jägerhofstr. 11.
— Ludmilla, geb. Krüger, Prof.-Wittwe, Dohnastraße 18.
— Marie, geb. Distel, Superintend.-Wwe., Tragh. Kirchenstraße 7.
Behr, siehe auch Bähr, Bär, Beer.
— Louis, F, Kaufm., Specialgeschäft für Damenmäntel, Tragh. Kirchenstr. 39. 46. Wohnung: 2. Fließstraße 16.
— Heinr., Schutzm. a. D., Hinterroßg. 69a.
— Wilh., Arbeiter, Oberhaberberg 69.
— geb. Böhnke, Wwe., Vorstraße 23.
— Dorothea, geb. Maßat, Wwe., Schweizergrund 5.
— gb. Wichmann, Wwe., Sackh. Gartenstr. 6.
— Adelheid, Fräul., Luisenstraße 18.
— Marianne, Fräul., Luisenstraße 18.
Behrend, siehe auch Bährendt, Behrendt, Berendt, Berent.
— Adolph, und Stern, F, Theegeschäft, Vordere Vorstadt 74/75. G. 215.
— Raymund, Rittergutsbes., Bergplatz 12.
— E., Stadthauptk.-Buchhalt., Moltkestr. 13
— Wilhelm, Kaufmann, Steindamm 10b.
— Alb., Klemnermstr., Fleischbänkenstr. 28.
— Rud., Postsecr., Sackh. Kirchenstr. 23.
— Friedr., Sattlermstr., Hinterroßg. 70b.
— Gottfried, Sattler, Kalthöf. Straße 1a.
— Friedr., pens. Stadthptk.-Bote, Moltkestraße 13.
— Julius, Factor, Unterhaberberg 3.
— Carl, Arbeiter, Löbn. Langgasse 35.
— Nanny, geb. Elkan, Rent.-Wwe., Steindamm 79/80.
— Friedr., geb. Löwenberg, Kaufm.-Wwe., Tragheimer Kirchenstraße 8.
— Emilie, geb. Richau, Wwe., Heiligegeiststraße 1.
Behrendt, C., Dr. med., prakt. Arzt, Kathol. Kirchenstr. 10. Sprechst.: im Sommerhalbj. (1. April bis 1. Oct.) Vorm. 8—9 u. Nachm. 3—4 Uhr: im Winterhalbjahr (1. Oct. bis 1. April) Vorm. 9—10 u. Nachm. 4—5 Uhr.
— S. E., Zahnarzt, Paradepl. 1c. Sprechstunden: Vm. 9—1 Uhr, Nm. 3—5 Uhr.
— C. L., Reg.-Secr., Kaplanstr. 12.
— Rich., Bur.-Vorst., 1. Sandgasse 5.
— Herm., Postassistent, Sternwartstr. 16.
— Joh., Prov.-Steuer-Kanzl., Albertstr. 3.
— Ed., Prov.-Steuer-Assist., Besselstr. 1c.
— Gustav, Kastellan, Steindamm 6.
— O. H., Stadthofs-Inspector, Börsenstraße 7.
— A., Schutzm.-Wachtmstr., Kalthöfische Straße 13a.
— Friedr., Agent, Selkestraße 14.
Behrendt, Paul, Apoth., Schnürlingsstr. 33.
— Emil, Bäcker, Bülowstraße 6.
— Emil, Böttcher, Bülowstraße 46.
— Carl, Frz., Buchdr., Friedmannstr. 27.
— Herrmann, Buchdr., Sackheim 35.
— Max, Buchhalter, Ziegelstraße 13.
— Gottlieb, Dienstmann, Wagnerstr. 29.
— Aug., Eigenth., Tragh. Ausbau 148.
— Ad., Färber, 3. Sandgasse 11.
— A., Fleischermstr., Wrangelstraße 18.
— Gotth. Wald., Fleischermeister, Sackh. Mittelstraße 61.
— Rob., Fleischermstr., Oberrollberg 13.
— Gottfr., Gepäcktr., Lavendelstraße 5.
— Heinr., Gepäcktrg., Feuerstraße 2.
— Joh., ehem. Händler, Alter Graben 39.
— Hermann, Hautboist, Lavendelstr. 1a.
— Gust, Ingenieur, Sternwartstraße 20.
— Albert, Kaufm., Hintertragheim 37.
— Bernhard, Kaufm., F C. L. Heinrich, Nachfolger, Steindamm 110/11.
— Emanuel, Kaufm., F E. Behrendt, Getreideagenturgeschäft, Borchertstraße 10. 507.
— O., Kaufmann, Weidendamm 37.
— Otto, Kaufm., Tragh. Kirchenstr. 39.
— Heinrich, jun. F, Colonialw.-Engros-Geschäft, Bord. Vorstadt 54. G 138. Wohnung: Münzstraße 28.
— Carl Heinr., Kaufmann u. Destillateur und Gastwirth zum „Weißen Adler", Sackheim 32.
— Leo, Gen.-Agent, Fleischbstr. 8. 419.
— Adalbert, Commis, Steind. Wallstr. 14.
— Carl, Commis, Passage 2.
— Carl, Commis, Schmiedestraße 11.
— Julius, Agentur u. Getreide-Commiss.-Gesch., Kneiph. Langgasse 52. 260. Wohnung: Weißgerberstraße 5a.
— Paul, vorm. Paul Meißner, F, Drogenhandlung, Vordere Vorstadt 2. Wohnung: Hintere Vorstadt 21.
— Albert, Klempnermstr., Börsenstr. 17.
— Jul., Klempner, Neuroßg. Kirchenberg 2.
— Louis, Klempnermstr., Sackheim 33a.
— Joseph, Ober-Lazarethgeh., Bärenst. 3b.
— Friedr., Maschinist, Grolmannstr. 9.
— Aug., Maurer, Hab. Schulstraße 16.
— Carl, Maurer, Tragh. Ausbau 173.
— C., Maurer, Steile Straße 7.
— Herm., Maurer, Friedmannstraße 36.
— Gust., Maurer, 3. Fließstraße 36.
— Gustav, Milchfahrer, Bülowstraße 34.
— Herm., Mühlenmstr., 2. Fließstraße 9.
— Ad., Particulier, Knochenstraße 52.
— Ferd., Part., Versich.-Agent d. „Deutsch. Phönix", Lobeckstraße 14c.
— Ludw., Partic., Kalthöfische Str. 41.
— Wilh., Rentier, Unterlaak 36.
— Nachf., Herm., Inhab.: Julius Krause, Sattler- u. Wagenbaugeschäft, Tragh. Kirchenstraße 54.
— Wilh., Sattlermstr., Hinterroßg. 70a.
— Friedr., Schlosser, Hint. Vorstadt 56.
— Gustav, Schlosser, Tamnaustraße 9.
— Julius, Schlosser Bismarckstraße 10d.
— Rich., Schlosser, Pillauer Eisenbahnthor.

Behrendt, Rud., Schlosser, Pillauerstr. 6.
— Carl, Schmied, Feuerstraße 33/34.
— Ernst, Schmied, Sackh. Mittelstr. 58.
— G., Schmied, Bismarckstraße 10d.
— Heinrich, Schmied, Kolwstraße 14.
— Herm., Schmied, Koggenstraße 42.
— Franz, Schneider, Oberhaberberg 7.
— Fr., Schneider, Steile Straße 11.
— A. F., Schuhmmstr., Mittelanger 16.
— Carl Jul., Schuhm., Tuchmacherstr. 24.
— Jos. Schuhmacher, Grolmannstr. 10.
— Ernst, Tapez., Oberrollberg 7.
— F. A., Theatermeister, Nordstraße 3.
— Friedr., Tischlermstr., Waisenhauspl. 5.
— F., Tischler, Oberhaberberg 93.
— J. C., Tischler, Friedmannstraße 47.
— Hermann, Tischler, Steile Straße 9.
— Heinr., Tischler, Feldstraße 1.
— Heinr., Tischler, Waisenhausplatz 6.
— Otto, Tischler, Löbn. Langgasse 41.
— Rud., Tischler, Artilleriestraße 13.
— Julius, Töpfer, Albertstraße 5.
— Georg, Verkäufer, Baderstraße 21.
— Carl, Weichenstell., Pillauer Eisenbahnt.
— Gust., Zimmerm., Wernerstraße 2.
— Aug., pens. Börsend., Friedrichstraße 10.
— Franz, Bote, Sackh. Mittelstraße 27.
— Carl, Factor, Nachtigallensteig 2.
— Carl, Factor, Neuer Graben 10.
— Jul., Factor, Friedmannstraße 38.
— Wilh., Factor, Knochenstraße 53.
— Carl, Pferdeb.-Kutsch., Mühlenstraße 12.
— Ad., Arbeiter, Steind. Wallstraße 14.
— Aug., Arbeiter, Tuchmacherstraße 25.
— Aug., Arbeiter, Nasser Garten 36.
— Carl, Arbeiter, Alter Graben 35.
— Christoph, Arbeiter, Alter Garten 56.
— David, Arbeiter, Drummstraße 2.
— Emil, Arbeiter, Bismarckstraße 6.
— Ferd., Arbeiter, Tragh. Ausbau 148.
— Ferd., Arbeiter, Sternwartstraße 67.
— Franz, Arbeiter, Wagnerstraße 64.
— Friedr., Arbeiter, Alter Graben 35.
— Friedr., Arbeiter, Bülowstraße 14.
— Friedr., Arbeiter, Sackheimer Mittelstraße 11.
— Friedr., Arbeiter, Nasser Garten 36.
— Friedr., Arbeiter, Haberb. Schulstraße 10.
— Gust., Arbeiter, Trgh. Ausbau 129/30.
— Heinr., Arbeiter, Tiepolstraße 11.
— Herm., Arbeiter, Alter Graben 13.
— Herm., Arbeiter, Grolmannstraße 10.
— Johann, Arbeiter, Grolmannstraße 1.
— Jul., Arbeiter, Mühlenstraße 4.
— Ludw., Arbeiter, Oberhaberberg 12.
— Wilh., Arbeiter, Sternwartstraße 6.
— Wilh., Arbeiter, Kuplitzerstraße 4.
— Emilie, geb. Augustin, Wwe., Bismarckstraße 6.
— Luise, geb. Bast, Wwe., Lavendelstr. 5.
— Emilie, geb. Elsner, Wwe., Königstr. 38.
— Carol., geb. Erck, Wwe., Hinterroßg. 52.
— Hermine, geb. Fischer, Gutsbes.-Wwe., Wilhelmstraße 13.
— Hedwig, geb. Flatow, Wwe., Steindamm 16.
— Helene, geb. Frankenstein, Kaiserstr. 45.
Behrendt, Henr., geb. Gehlhaar, Ww., Oberhaberberg 15.
— Magdalene, geb. Grimm, Wwe., Mitteltragheim 34d.
— geb. Haase, Wwe., Yorkstraße 4.
— Math., geb. Hasske, Ww., Steile Str. 7.
— Joh., geb. Harmgardt, Uhrmacherfrau, Alter Garten 27.
— Amalie, geb. Hasenbusch, Wwe., Sternwartstraße 16.
— Marie, geb. Hennig, Wwe., Kolwstr. 2.
— Emma, gb. Horn, Wwe., Neuer Grab. 15.
— Joh., geb. Klatt, Wwe., Löbn. Langg. 8.
— geb. Kosse, Wwe., Steile Straße 4.
— Joh., geb. Kraft, Wwe., Wagnerstr. 19.
— Wilh., geb. Krause, Wagenbauer-Wwe., Tragheimer Kirchenstraße 54.
— Wilh., geb. Leitsch, Wwe., Kalthöfische Straße 53.
— Helene, geb. Lindenbaum, Kaiserstr. 45.
— Wilh. geb. Luck, Wwe., Junkerstr. 4.
— Amalie, geb. Mai, Wwe., Ausfallthorstraße 7/8.
— Math., geb. Manns, Wwe., Klosterstr. 1.
— Amalie, geb. Neumann, Wittwe, Sternwartstraße 21.
— Rosa, geb. Neumann, Wittwe, Nasser Garten 20.
— Wilh., geb. Rasch, Wwe., Magisterstr. 27.
— Aug., geb. Rodowski, Wwe., Steile Str. 6.
— Pauline, geb. Rohde, Wittwe, Sternwartstraße 67.
— Louise, geb. Samlowski, Wwe., Sternwartstraße 4.
— Joh., gb. Schall, Wwe., Hinterroßg. 63/68.
— Joh., geb. Schulz, Wittwe., Altroßg. Predigerstraße 3a.
— Charl., geb. Steinke, Fleischer-Wwe., Schlangenstraße 2.
— Carol., geb. Stuhlmacher, Wittwe, Albertstraße 12.
— Luise, geb. Thiel, Wwe., Tragheimer Kirchenstraße 1b.
— Wilh., geb. Vogel, Alter Graben 35.
— Louise, geb. Voß, Wwe., Blumenfabrik, Altstädt. Markt 17.
— Amalie, geb. Zilian, Wwe., Oberhab. 49.
— Bertha, Frl., Altstädt. Markt 17.
— Emma, Damenschneid., Paradepl. 7c.
— Aug., Wirthin, Pillauer Eisenbahnthor.
— Henr., Frl., Altstädt. Langgasse 42.
— Ida, Verkäuferin, Löbn. Kirchhofstr. 9.
— Johanna, Schneiderin, Wagnerstr. 11.
— Kath., Fräul., Drummstraße 30.
— Marg., Diakoniß, Hintertragheim 20.
— Susanne, Fräul., Klosterstraße 1.
Behrendt de Cuvry, Franz, Rent., Knochenstraße 38.
Behrendtsohn, S., Kfm., F. Herren-Confect., Abth. für Jagd- u. Livrée-Bekleidung, Altstädt. Langgasse 80/81. 675.
Behrens, Paul, Comptoirist, Rippenstr. 12.
— Franz, Böttcher, Sackheim 120.
— Ulrike, geb. Meyer, Gutsbesitzer-Wwe., Rheastraße 16.
— Pauline, geb. Pohl, Rentier-Wittwe, Nachtigallensteig 20.

Behrens Julie, geb. Schulz, Wwe., Yorkstraße 59.
Behrentin, Doroth., geb. Hopp, Wittwe, Alter Garten 2.
— Henr., geb. Kantelberg, Wwe., Kreuzstraße 17/18.
— Dorth., geb. Roddey, Wwe., Moltkestr. 16.
Behrenz, Gg., Major a. D., Tragh. Passage 4.
— C. L., Kaufmann, Sackheim 46.
— Franz, Maler, Vorderroßgarten 16.
— Bertha, geb. Gant, Gutsbesitzer-Wwe., Nachtigallensteig 17.
— Math., geb. Kuwert, Kaufm.-Wwe., Altst. Holzwiesenstraße 5a.
— Bertha, Fräulein, Ziegelstraße 23.
Behring, siehe auch Bähring, Böhring, Böring.
— Julius, Kaufmann, F Hermann Krajewski, Steindamm 9b.
— Alb., Kaufmann, Hinterroßgarten 18/19.
— Leop., Restaurateur, 1. Fließstr. 24/25.
— Aug., Schlosser, Alter Garten 21.
— Franz, Schlosser, Alter Garten 26a.
— Theod., Schlosser, Hinterroßg. 18/19.
— Jul., Schmiedemstr., Nass. Gart. 118.
— Herm., Schmied, Oberlaak 29/30.
— Fritz, Schuhmacher, Kalthöf. Str. 11.
— Franz, Werkführ., Sackh. Mittelstr. 52.
— Herm., Kutscher, Wagnerstraße 20.
— Jul., Fabrikarb., Tragh. Ausbau 140/41.
— Aug., Arbeiter, Friedmannstraße 7.
— Carl, Arbeiter, Nasser Garten 138.
— Friedr., Arbeiter, Wilhelmstraße 12b.
— Gust., Arbeiter, Yorkstraße 85.
— Joh., Arbeiter, 1. Sandgasse 9.
— geb. Duwe, Tischlerfrau, Bülowstr. 36.
— geb. Gerlach, Wwe., Sackh. Mittelstr. 38.
— Marie, geb. Hanauer, Schlosser-Frau, Yorkstraße 64.
— Aug., geb. Mey, Zimmerm.-Frau, Alt. Garten 27.
— Joh., geb. Mittelstädt, Partic., Neue Dammstraße 36.
— Marie, gb. Sande, Arb.-Fr., 3. Sandg. 8d.
— Amalie, geb. Schuster, Wwe., Sackh. 87.
— Lina, geb. Schwan, Wwe., Weißgerberstraße 8.
— Justine, geb. Schwibbel, Wwe., Grolmannstraße 10.
— Bertha, geb. Welz, Wwe., Tragheimer Kirchenstraße 1b.
— Pauline, Schneiderin, Hint.-Roßg. 18/19.
Behrmann, G., Kaufm., Kaiserstraße 24.
Beier, siehe auch Baier, Bayer, Beyer.
— Aug., Arbeiter, Sterwartstraße 4.
— Julius, Arbeiter, Friedmannstraße 48.
Beierlein, Aug., Arb., Nasser Garen 135.
Beil, C., ehem. Gefangenaufs., Freigang 2.
— Carl, Steinsetzerpolier, Yorkstraße 17.
— Friedr., Kutscher, Haberb. Sackgasse 6.
— Joh., Arbeiter, Oberrollberg 15a.
— Luise, geb. Paulath, Wwe., Tiepoltstr. 8.
— Henr., Frl., Artilleriestraße 56.
Beilke, Wilh., Mil.-Intend.-Secr., Mittelanger 27a.
— Paul, Landmesser, Kaiserstraße 4.
Beilschmidt, B., Frl., Schneid., Krugstr. 5.

J. Bekowski,
erste ostpreußische
Schäfte-Fabrik,
Königsberg i. Pr.,
Klosterstrasse 7.

Beinert, Carl, Schuhm., Hinterroßg. 20.
— Hans, Töpfer, Hinterroßgarten 20.
Beinus, Bertha, gb. Link, Wwe., Kronenstr. 9.
Beisteiner, Fritz, Kaufm., Sackheim 123.
Beister, Alb., Maleraeh., Kuplitzerstr. 7.
— Aug., Kastellan, Burgstraße 1/2.
— Rob., Factor, Altroßg. Pred.-Str. 35.
— Aug., Arbeiter, Sternwartstraße 69.
Beit, Herm., Arbeiter, Viehmarkt 23.
— Wilh., geb. Hausmann, Wwe., Marienstraße 15.
— Joh., gb. Westphal, Ww., Schweizergr. 10
Beitler, Am., geb. Hafke, Wwe., Bahnhofswallstraße 2.
— Wilh., gb. Hamm, Wwe., Oberrollberg 4.
— Wilh., geb. Helbart, Wwe., Sackheim 13.
Bekleidungsamt, Königl., Wilhelmstraße 1. 592.
Bekowies, Ferd., Arbeiter, Alter Gart. 46.
Bekowski, F., Schäftefabr., Klosterstraße 7.
Beks, geb. v. Below, Wwe., Kl. Schloßteichstraß 2.
Belasus, A., Tischler, Sackh. Hinterg. 60.
Belau, Hans, Registrator, Neue Reiserо. 21.
— F., Postschaffner, Drummstr. 4.
— Hans, Tischler, Steind. Wallstr. 5a.
— Frz., Arbeiter, 1. Sandgasse 11.
Belfivre, Luigi, Drehorgelsp., Bismarckstraße 18.
Belg, Leop., Pferdeb.-Kutsch., Wagnerstr. 23.
— Marie, geb. Zimmermann, Kalth. Str. 54.
Belgard, siehe auch Bellgardt, Bellgart.
— J., F Inhaber: Heinr. Belgard, Colonialwaaren-Handl. en gros. Lindenstraße 34. 100.
— Heinr., Kfm., F wie vor. Gr. Dompl. 2.
— Feliz, Kfm., Grundstück u. Hypotheken-Vermittel.-Gesch., Lindenstr. 34. 100. Wohnung: 3. Fließstraße 30.
— Isidor, Procurist, Steindamm 5.
— Gust., Schneider, Georgstraße 14.
— Gust., Schuhm., Klapperwiese 17.
— Otto, Schuhm., Tragh. Pulverstr. 47.
Belger, geb. Reimann, Wwe., Ziegelstr. 15.
Belitz, Otto, Lackierer, Oberhaberberg 90.
— J. F., Schneidermst., Fleischbänkenstr. 10
Belkin, Zerline, geb. Morduschkewitz, Cant.-Wwe., Kneiph. Langgasse 9.
Bellach, Königl. Baurath, Hintertragh. 29.
Beller, W., Kaufm., Sternwartstr. 45/46.
— Robert, Restaurateur, Köttelstraße 3.

Bellgardt, siehe auch Belgard, Bellgart.
Bellgardt, Friedr. Gutsbesitzer, Bismarckstraße 16.
— Gust., Kaufmann, Unterrollberg 7 8.
— Jos., Kürschnermstr., Altst. Langg. 11.
— Frdr., Schneidermstr., Unterrollberg 7 8.
— G. Ad., Schneidermstr., Alter Gart. 19.
— R. W., Schuhmmstr., Alter Garten 19.
— J. H., Schuhmacher, Lobeckstraße 6.
— E., Tischlermstr., Mühlenstraße 25.
— Joh., Zimmermann, Kronenstraße 7.
— Heinr., geb. Arndt, Wwe. Nasser Gart. 75.
— Carol., geb. Heckert, Wwe., Kronenstr. 7.
— Aug., gb. Riedel, Wwe., Nasser Gart. 135a.
— Wilh., geb. Tabel, Hebamme, Tuchmacherstraße 15.
Bellgart, J., Buchhalter, Friedrichstr. 3.
Bellier de Launay, Joh., Sec.-Lieutenant, Heumarkt 1.
Belling, Herm., Technik. (F. Schmidt's Nachfl.), Sternwartstraße 60.
Bellmann, Friseur, Große Schloßteichstr. 1.
— Frz., Schneidemüller, Friedländthorpl. 1
— geb. Jacoby, Kfm.-Wwe. Luisenstr. 5.
v. Below, Ed., Major, Ziegelstraße 16.
Below, Hans, Hauptm., Friedrichstr. 15.
Belusa, Gustav, Landschafts-Diätar, Sackheim 19.
— Bertha, geb. Klock, Wwe., Hinterang. 2.
Benarth, Joh., Factor, Kaiserstraße 28.
— Paul, Arbeiter, Nasser Garten 131.
— Anna, geb. Rogaczowski, Wwe, Nasser Garten 131.
Benatti, Franz, Rentier, Junkerstraße 17.
— Aug., Rentiere, Junkernstraße 17.
Benbeneck, Gottl. Arb, Steind. Wallstr. 31.
Benczko, Joh., Arb., Sackh. Hinterstr. 18.
Bendeit, Mich., Postbote, Wagnerstr. 18.
Bender, siehe auch Benther.
— Friedr., Eisenb.-Secr, Neue Reiferb. 14.
— Friedr., Polizei-Secret., Neuroßgärter Kirchenberg 3.
— Joh., Diätar, Sackh. Mittelstraße 14.
— Martin, Feldwebel, Herbartstraße 1.
— Gust., Commis, Rippenstraße 10.
— W., Schutzmann a. D., Unterhaberb. 26a.
— A., Schneidermeister, Rippenstraße 15.
— Chr, Schneidermstr., Brodbänkenstr. 14.
— Elise, geb. Putzer, Wwe., Alte Gasse 25.
— Aug., geb. Schusterius, Rippenstr. 10.
Bendick, Herm., A. Maurer, Wasserg. 12.
Bendig, P., cand. med., Kneiph. Langg. 55.
— Georg, Vers.-Insp., Tragh. Passage 8.
— Wilh., Dreher, Oberhaberberg 24.
— Friedr., Bierverleger, Luisenstraße 5.
— Franz, Militär-Anw., Hinterroßg. 20.
— C., Sattlerwaaren-Fabrikant, Wagenb. und Tapezierer, Kneiph. Langgasse 55.
— Herm., Restaurateur, Knochenstraße 54.
— Hub., Restaurateur, Wallsche Gasse 11.
— Franz, Emil, Schlosser, Oberlaak 6.
— Friedr., Schmied, Oberhaberberg 48.
— Ad. Herm, Tischler, Alter Garten 46.
— F., Tischler, Yorkstraße 67.
— C. H., Zimmermeister, Königstraße 85. ☎ 436.
— Aug, Fact., Haberberg. Neue Gasse 31.
Bendig, Carl, Factor, Friedmannstraße 52.
— Julius, Factor, Nicolaistraße 34.
— Ludw., Fact., Altroßg. Pred. Str. 41b.
— Carl, Kutscher, Friedmannstraße 17.
— Heinr., Kutscher, Hintere Vorstadt 66.
— Aug., Arbeiter, Borchertstraße 22.
— Emil, Arbeiter, Unterlaak 14.
— Ferd., Arbeiter, Oberhaberberg 67.
— Gustav, Arbeiter, Villauerstraße 5a.
— Bertha, geb. Kaufmann, Wwe., Oberhaberberg 24.
— Henr., geb. Lau, Wwe., Oberrollb. 3a.
— Sophie, geb. Nicolai, Wwe., Vogelst. 32.
— Wilh., geb. Plehn, Wwe., Oberlaak 29 30.
— Christ, geb. Seidler, Wittwe, Hinterroßgarten 2 f.
— Anna, Näherin, Oberhaberberg 24.
— Bertha, Fräulein, Schützenstraße 20.
Bendikat, H., Schuhm., Kalthof. Str. 48.
Bendisch, G., Hausbesitzer, Herbartstr. 3.
— C., Schmied, Altstädt. Tränkgasse 1.
— Herm., Arbeiter, Lindenstraße 6.
— Wilh., geb. Krutzky, Wwe., Oberhab. 90.
Bendix, geb. Schlenther, Rechtsanwalts-Wittwe, Dohnastraße 17.
Bendix, Ferd., Söhne F., Actien-Gesellsch. für Holzbearbeitung 2c. Fabrikcompt. Rathshof, Stadtcomptoir Mitteltragheim 6a. ☎ 952.
— George, Fabrikdirect., Mitteltrgh. 6a.
— Felix, Kaufm., Herbartstraße 9a.
Bendorf, Ernst, Töpfer, Steind. Wallstr. 31.
— Herm., Töpfer, Kl. Schloßteichstr. 2.
— Oskar, Töpfer, Bismarckstraße 17.
— Wilh., geb. Bluhm, Wwe., Albertstr. 14.
— Aug., geb. Geradien, Wwe., Friedmannstraße 2.
— Joh., geb. Kropeit, Wwe., Hab. Sackg. 6.
Bendowski, geb. Hennig, Wwe., Bülowstraße 29
Bendrat, Wilh., geb. Radau, Wwe. Mühlenstraße 10.
— Marie, Fräulein, Wilhelmstraße 4a.
Bendrich, Fr., O., Arbeit, 2. Rundtheilg. 8.
— geb. Schulz, Wwe., Yorkstraße 90.
Bendrien, Albert, Fleischermeister, Hinterroßgarten 21.
— F., Schneider, Albertstraße 5.
— Carl, Schneider, Yorkstraße 88.
— Emil, Kutscher, Hinterroßgarten 21.
— Carl, Factor, Tragh. Pulverstraße 47.
— Aug., Arbeiter, Sternwartstraße 26.
— Heinr., geb. Sohn, Wwe., Sackheimer Mittelstraße 10.
Bendschneider, Carl, Bureaudiener, Oberhaberberg, 66a.
Benduhn, Aug., Maur., Tragh. Ausb. 177.
— Carl, Tischler, Sackh. Mittelstraße 10.
Bendzat, Aug., Arbeiter, Knochenstr. 47.
Bendziula, Emil, Lehrer, Sackh. Mittelstr. 45.
Bendzko, August, Fuhrhalter, Sackheimer Hinterstraße 29.
Benecke, W., Rentenb.-Secr., Wrangelstr. 33.
Benefeld, Minna, Fräul., Prinzenstr. 6.
Benersdorf, Otto, Schneider, Hab. Sackg. 6.
Benesch, F., Kaufmann, Herrengarderoben-Geschäft, Kantstraße 12.

**Julius Bennigson,**
**Schloßstraße 5,**
früher **Junkerstraße 10, I.**
**Herren-Garderoben.**

**Louis Bennigson & Co.,**
**Schmiedestraße,**
an der neuen Schmiedebrücke,
**Herren-Garderoben-**
und
**Tuch-Geschäft.**

Benetsch, Franziska, geb. Stoboy, Hauptm.-Wwe., Prinzessinstraße 4.
Benecken, Hans, Dr. phil., Wrangelstr. 9.
Bengsten, Swen, Korbmacher, Artilleriestraße 56.
Benikowski, Wilh., geb. Fabian, Wwe., Sternwartstraße 25.
Benk, Emilie, geb. Schmidt, Wwe., Tuchmacherstraße 17.
Benkendorf, Marie, Frl., Wrangelstr. 11a.
Benkmann, G., Bar.-Assist., Tragheimer Kirchenstraße 75.
— Theodor, Königl. Universitäts-Bauaufseher, Albertstraße 1.
— Albert, Reisender, Wilhelmstraße 4.
— Otto, Militär-Anw., Schleusenstr. 6.
— Alb., Kaufm., Hinterroßgarten 36.
— E. L., Schutzmann, Sackheimer Kirchenstraße 25.
— Julius, Bremser, Borchertstraße 18.
— Herm., Maurer, Mühlenstraße 21.
— Otto, Maurer, Hinterroßgarten 2.
— Carl, Schneider, Herbartstraße 1.
— Franz, Schuhm., Kalth. Straße 37.
— W. Factor, Feuerstraße 1.
— Aug., Zimmerm., Löbn. Kirchenpl. 13.
— Eduard, Kutscher, Mühlenstraße 21.
Benkowski, geb. Gallinowski, Wwe., Vorderroßgarten 22.
Bennert, Wilh., Arbeiter, Sackh. Mittelstraße 2a.
— Joh., geb. Thiel, Wwe., Sackh. Mittelstraße 2a.
Beunheim, A., „Berliner Waarenhaus", Französische Straße 9. ☎ 822.
Bennig, Bertha, geb. Klee, Wwe., Hab. Schulstraße 9.
Bennigson, Julius F., Kaufm., Tuch- u. Herren-Garderob.-Maßgesch., Schloßstraße 5. ☎ 1009.
— Willy, Kfm., F wie vor, Schloßstr. 5.
— Louis & Co., F, Herren-Garderoben-Geschäft, an der Schmiedebrücke, Wohnung: Domstraße 22.
Benning, Elise, Handarbeits-Lehrerin, Prinzenstraße 25.
— Waleska, Fräulein, Prinzenstraße 25.
Benon, Fanny, geb. Meyer, Handelsfrau, Borchertstraße 19.
Benrath, D. Carl, Prof., Tragh. Pulverstraße 30a.
Benrowitz, Ernst, Segelmachermstr., Lizentstraße 4.
— Franz, Druckereigehilfe, Tievoltstr. 8.
Bensch, Gust., Ingenieur, Hohenzollernstraße 12.
— Carl Jul. R., Bürstenmacher, Steindamm 100.
— Jul., Feldmesser, Georastraße 25.
— Carl, Schneider, Klingershof 4a.
— Aug., Arbeiter, Oberhaberberg 61b.
— geb. Rodeck, Wwe., Yorkstraße 18.
Benschko, Aug., Arbeiter, Bülowstraße 53.
Bense, Friedr., Hautboist, Steile Str. 19.
— Herm., Schlosser, Mittelgrabenstr. 4b.
— Carl, Factor, Kai 7.
— Marg., Clavierlehrerin, Schönbergerstraße 28.
Beniel, Martha, Rentiere, Tragheimer Kirchenstraße 7.
Bensemer, Hugo, Kaufmann, F E. Glück Nachf. Vord. Vorst. 34. Filiale: Königstraße 34.
— Oscar, Kaufm., F wie vor, Königstr. 54.
Benson, Lud., Glaser, Vorderroßgarten 60.
— Alb., Maler, Steile Straße 9.
— Rob., Maurer, Bülowstraße 9
— Herm., Stellm., Jägerhofstraße 13.
— Friedr., Factor, Jägerhofstraße 13.
— Aug., Bahnarb., Unterhaberberg 61b.
— Carl, Arbeiter, Sackh. Hinterstraße 46.
— geb. Davideit, Wwe., Sackheim 96.
— geb. Sachs, Wwe., Bülowstraße 9.
Benter, siehe auch Bender.
— Gust., Bürstenm., Bauernhofsgasse 2.
— Adolf, Arbeiter, Bülowstraße 47.
— Ernst, Arbeiter, Brüderstraße 2.
— Gottfr., Arbeiter, Sackh. Gartenstr. 4.
— Herm., Arbeiter, Nasser Garten 96d.
— Luise, geb. Radtke, Wwe., Brüderstr. 2.
Benton, Miß, Lehrerin der englischen Sprache, Weißgerberstraße 23. Sprechstunden: 12—2 Uhr.
Benwich, Aug., geb. Heinrich, Wwe., Nachtigallensteig 14.
Benzmann, Max, Landmesser, Mitteltragheim 11.
Berdau, Rob. F, Colonialwaarenhandl., Mittelanger 25. ☎ 982.
— Emil, Schriftsteller, Oberhaberberg 62.
— Emma, geb. Fromm, Wwe., 3. Fließstraße 42a.

**Berding & Kühn,**
**Modebazar, Wäschefabrik,**
**Waaren-Versandgeschäft,**
**13/14 Kantstraße, Wassergasse 33.**

Berdau, Marie, geb. Görke, Zimmermstr.-Wwe., Sackh. Hinterstraße 54.
— Lina, geb. Plau, Wwe., Löbn. Langg. 9.
Berding & Kühn F. Modebazar, Wäschefabr., Waaren-Versand-Geschäft, Kantstraße 14 u. Wassergasse 33. 136.
Berding, Ferd., Kaufm., F wie vor, Hintertragheim 19.
— Louis, Schiffslootse, Lindenstraße 26.
Berdrow, Dr. med. A., pr. Arzt, Löbn. Langgasse 21. Sprechst. 1/2 9—10 Uhr, 4—5 Uhr.
Berendtsohn, jun., D. Nachfolg., Inhab. Heinrich Cohn Herren- u. Knaben-Garderoben-Magazin, Altstädt. Langg. 70.
Brensdorf, Arth., Commis, Hökerstr. 26/27.
Berent, siehe auch Bährendt Behrendt, Berendt.
— Rich., Dr. jur., Standesbeamter, Dohnastraße 8.
— Mart., Kaufm., Kneiph. Langgasse 26.
— Emma, gepr. Turnlehrerin, Dohnastr. 8.
Berentin, Willy, Commis, Neue Reiferb. 21.
— Rich., Maurer, Hab. Neue Gasse 38.
— Carl, Schlosser, Sternwartstraße 6.
— Carl, Schmied, 3. Sandgasse 7b.
— Gust., Tischler, Artilleriestraße 12.
— Joh., geb. Hipler, Wwe., Neue Reiferbahn 21.
— Dorothea, geb. Hoppe, Wwe., Nasser Garten 127.
v. Berg, Nanny, Rentiere, Altroßg. Kirchenstraße 1a.
— Ottilie, Fräulein, Schützenstraße 6.
Berg, W., Obertelegr.-Assist., Hinterroßgarten 62c.
— Jul., Postsecr., Hinterroßgarten 53.
— Benno, Techn. Eisenbahn-Secr., Bismarckstraße 14.
— Aug., Wirthschafsinsp., Klingershof 4.
— Herm., Post-Assist., Wagnerstraße 59.
— R., Hafflootse, Holländerbaumstr. 11.
— H. R. F. (Gust. Ackermann), Braunbierbrauerei, Löbn. Oberbergstraße 7.
— Friedr., Maler, Oberhaberberg 72.
— Herm., Maurer, Mühlenstraße 5.
— Wilh., Reisender, Wagnerstraße 71.
— Aug., Schuhmachermstr., Steind. 171b.
— Herm., Schuhm., Haberb. Neue Gasse 11.
— Gust., Tischler, Villauerstraße 5.
— Joh. Amtsdiener, Alter Graben 13.
Berg, Herm., Kutscher, Mühlenstraße 11.
— Gottfr., Factor, Oberhaberberg 72.
— Rob., Factor, Haberb. Neue Gasse 13.
— Aug., Arbeiter, Kalth. Straße 39c.
— Wilh., Arbeiter, Altroßg. Predigerstr. 40.
— Minna, geb. Bechtner, Secr.-Wittwe, Wagnerstraße 59.
— Luise, geb. Luschnat, Friedmannstr. 6.
— Henr., geb. Rohde, Stiftsdame, Turnerstraße 4.
— Caroline, geb. Wadehn, Oberpostassist.-Wwe., Kalthöffsche Straße 34.
— Joh., geb. Weiß, Wwe., Münzstr. 13.
— Emilie, geb. Wosgien, Wittwe, Brodbänkenstraße 23.
— Clara, Fräul., Polnische Straße 9.
Bergander, geb. Frohnert, Wwe., Ziegelstraße 12a.
Bergatt, Herm., Kaufm., Tamnaustr. 11.
Bergau, Gust., emer. Pfarrer, Hintertragheim 41/42.
— Vict., Referendar, Hintertragh. 41/42.
— L., Rittergutsbes., Kalth. Straße 37b.
— Paul, Landsch.-Diät., Löbn. Kirchenpl. 5.
— Herm., Agent, Hintertragheim 63.
— O., Bez.-Feldwebel, Bulatenstraße 3.
— Jul., Bootbesitzer, Kupliterstraße 3.
— Fr., Bremser, Wiese 5.
— Felix, Buchdrucker, Lobeckstraße 25.
— Oscar, Gärtnergehilfe, Bülowstr. 39.
— Louis, Handl.-Reisend., Wagnerstr. 14.
— Frz., Schneidermstr., Löbn. Langg. 6.
— Ed., Tischler, Löbnicht. Langgasse 13.
— Herm., Tischler, Krönchenstraße 15.
— geb. v. Düring, Landger.-Raths-Wwe., Ziegelstraße 18/19.
— Emma, geb. Friedrici, Wwe., Hinter-Roßgarten 28.
— gb. Hächselmacher, Wwe., Krönchenstr. 15.
— Carol., geb Heinrich, Wwe., Lizentstr. 12.
— Emma, geb. Jonischeit, Wwe., Sackh. Mittelstraße 2a.
— Emilie, geb. Knöpke, Wwe., Viehmkt. 25.
— Henr., geb. Milewski, Lehrer-Wittwe, Kaplanstraße 21.
— Joh., geb. Witt, Rentière, Dohnastr. 9.
— Agnes und Marie, 2 Frl., Beragpl. 15.
— Marie, Fräulein, Oberhaberberg 20.
— Minna, Näherin, Löbn. Langgasse 44.
Bergemann, Ferd., Roßarzt, Viehmkt 4/5.
— Rich., Reichsb.-Buchh., Kneiph. Langgasse 15.
Bergenroth, Reinh., Materialienverw.-Geh. Oberlaak 23a.
— Matthes, Schlosser, Nasser Gart. 133.
— Aug., Tischler, Moltkestraße 22.
— Carl, Factor, Koggenstraße 30.
— Sophie, geb. Leinweber, Wwe., Weißgerberstraße 4.
Berger, L. H., Collani & Co., in Berlin, F, Militär-Effecten-Handlung, Civil- u. Uniform-Geschäft. Vertr.: G. Haese, Junkerstr. 13/14.
(Siehe Inserate-Anhang, Seite 1.)
— C. Alwin, Stadtsecretär, Roßg. Hinterstraße 20.
— Alfr., Bankkassirer, Kalthöffsche Str. 8.

Militär-Effecten-Handlung,
Civil- u. Uniform-Geschäft.
**L. H. Berger, Collani & Co.,**
Vertreter: **G. Haese,**
**Junkerstrasse Nr. 13/14.**

Berger, Friedrich, Weichensteller, Alter Garten 57.
— Herm., Drechsler, Löbn. Oberbergstraße 12 14.
— Ferd., Glasermeister, 2. Sandgasse 8.
— Paul, Glaser, Sackheim 125.
— Math., Höfer, Neue Reiferbahn 1a.
— Ewald, Kaufm., Oberhaberberg 20.
— Ferd., Kaufm., Hintertragheim 65.
— Frz., F, Lederhandl., Steindamm 48, Wohnung: Luisenstraße 18.
— Louis, Comptoirist, Luisenstr. 14.
— Rich., Kellner, Mittelanger 21.
— Ad., Kürschner, Poln. Straße 16.
— Ad., Maler, Haberberger Sackgasse 1.
— Otto, Nadler, Steindamm 176b.
— Ernst, Oberkellner, Kalth. Straße 39e.
— Otto, Schlosser, Münchenhofstraße 8.
— Carl, Seifensieder, Altst. Langgasse 38.
— Otto, A., Tapezierer, Drummstraße 34.
— Aug., Tischlermeister, Kesselstraße 7.
— Carl, Tischlermeister, Holländerbaumstraße 11.
— O., Tischler, Bahnhofswallstraße 2.
— C. Jul., Töpfermeister, Holzstraße 12.
— Max, Töpfer, Oberrollberg 11/12.
— Gust., Fact., Löbn. Oberbergstr. 12/13,
— Heinrich, Factor, Löbn. Kirchhofstr. 9.
— Jul., Factor, Kronenstraße 1c.
— Otto, Factor, Kalthöfsche Straße 37a.
— Aug., Arbeiter, Mühlenstraße 25.
— Rich., Arbeiter, Kuplitzerstraße 1.
— Friederike, geb. Bloszies, Wwe., Kuplitzerstraße 1.
— Wilh., geb. Hauptmann, Dienstm.-Wwe., Rosenstraße 21.
— Emilie, geb. Herrendörfer, Pred.-Wwe., Jägerhofstraße 9.
— Ulrike, geb. Neuendorf, Wwe., Altroßg. Predigerstraße 29.
— Therese, geb. Neumann, Lehrer-Wwe., Luisenstraße 14.
— Joh., geb. Säuberlich, Wwe., Steindamm 48.
— Marie, geb. Schaal, Wwe., Münchenhofstr. 8.
— Carol., geb. Schacknies, Wwe., Sternwartstr. 7.
— Joh., geb. Scheffler, Wittwe, Unterhaberberg 76.
— Amalie, Wirthin, Kuplitzerstr. 6c.
Berger, Gertrud, Fräul., Königstr. 37.
— Helene, Fräul., Oberhaberberg 20.
Bergien, Rob., Fleischermstr., Plantage 9b.
— Gust., Schmied, Sternwartstr. 71.
— Herm., Schmied, Kronenstr. 14.
— Gust., Kutscher, 3. Sandgasse 9.
— Hermann, Kutscher, Oberhaberberg 65.
— Otto, Kutscher, Stallengasse 3.
— Herm., Arbeiter, Unterlaak 27a.
— Aug., geb. Pakull, Wittwe, Tragheim. Kirchenstr 78.
— Luise, geb. Petrusch, Wittwe, Nasser Garten 135a.
Bergmski, Aug., pens. Beamt., Sackh. 123.
Bergmann, Max, Ober-Regierungs-Rath, Theaterstr. 11.
— Osc., Assecur.-Beamt., Oberhaberb. 50.
— Max, Landsch.-Beamter, Jägerhofstr. 7
— Paul, Geschäftsreis., Holländerstr. 11.
— Robert, Postschaffner, Bord. Vorst. 65.
— C. Albert, Barbier, Roggenstr. 42.
— Anton, Bildh., Sackh. Hinterstr. 18.
— Abraham, Kaufm., Neue Dammstr. 18.
— Herm., Kfm., F Spicker & Bergmann, Altst. Langgasse 30.
— W., Kaufmann, F Hahn & Bergmann, Paradeplatz 8.
— Rob., Commis, Wassergasse 13.
— Eugen, Kellner, Krönchenstr. 1.
— Rudolf, Partic., Prinzenstr. 10.
— Friedr., Maurerpol., 3. Fließstr. 16.
— Gust., Rentier, Jägerhofstr. 7.
— Oscar, Schornsteinfegermeister, Nicolaistraße 37.
— Rich., Schornsteinfeger, Lange Reihe 9.
— Alb., Tischlermeister, Tragh. Kirchenstraße 54.
— Aug., Tischler, Sackheim 93.
— Ed., Töpfergeselle, Königstr. 86.
— Ferd., Zimmermann, Kaiserstr. 21.
— Frdr., Jul., Factor, Sackh. Gartenstr. 3.
— Friedr., Arbeiter, Artilleriestr. 56.
— Emma, geb. Kasling, Wwe., 1. Sandg. 1.
— Bertha, geb. Kunz, Former-Wittwe, 2. Sandgasse 4a.
— Luise, geb. Lemke, Dienstmanns-Wwe., Rheastr. 16.
— Aug., geb. Mattern, Wittwe, Sternwartstr. 8.
— Marie, geb. Monien, Wwe., Yorkstr. 24.
— Marie, geb. Nahrhuhn, Wwe., Kronenstraße 1a.
— geb. Podehl, Wwe., Sackh. Hinterstr. 49.
— Joh., geb. Samel, Wwe., Altst. Langg. 30.
— Henr., geb. Schmidt, Wwe., Krönchenstraße 1.
— Wilh., geb. Suppli, Tischlerfrau, Sackheimer Kirchenstr. 22.
— Amal., geb. Tiedtke, Wwe., Herbartstr. 4.
— Joh., geb. Tiedtke, Wwe., Sackheimer Hinterstr. 14/15.
— B. u. E., 2 Frl., Altr. Predigerstr. 13/14.
— A., Frl., Lehrerin, Landhofmeisterstr. 12.
— Bertha, Näherin, Sackheim 43.
— Clara, Fräul., Herbartstr. 4.
— Clara, Fräul., Kalthof. Str. 23.
— Lina, Putzmacherin, Kronenstr. 1a.

Bergner, Aug., Reg.-Superarm., Wagnerstraße 11.
— Friedr., Arbeiter, Sternwartstr. 67.
„Bergschlößchen Actienbrauerei", Braunsberg F. Bierniederlage und Compt: Vord. Vorstadt 29. 287.
Bergwitz, W., Pol.-Secr., Hinterroßg. 17.
Berk, Alb., Bote, Kronchenstraße 1.
— geb. Lukeit, Ww., Sackh. Kirchenstr. 24.
Berkowitz, David, Kaufm., Paradepl. 7b.
Berkowski, A., Maschinenbauer, Knochenstraße 40/41.
— Carol., geb. Roschinski, Ww., Kalthöf. Straße 44.
Berlin, Aug., Kutscher. Yorkstr. 25.
Berliner, Paul, Agent.- u. Commissionsgesch., Bahnhofstr. 10.
— Alb., Schutzmann, Nasser Garten 139.
— Albert, Arbeiter, Kreuzstr. 2.
— Emilie, geb. Lewin, Kreisphys.-Wwe., Bahnhofstraße 10.
— Amalie, geb. Rohde, Wwe., Haberb. Neue Gasse 33.
— Marie, geb. Schulz, Wwe., Kreuzstr. 2.
Berliner Herrenwäschefabrik und Lager für Herrenartikel, Adolf Abramowski jun. F., Kneiph. Langgasse 1.
„Berliner Waarenhaus", A. Bennheim, Franz. Straße 9. 822.
Berlowitz, David, Comptoirist. Kneiph. Langgasse 44.
— Bernh., Commis, Weidendamm 47.
— Jul., Kaufm., Börsenstr. 66.
Bermann & Dienesmann F, Commissionsgeschäft, Knochenstraße 44.
Bernard, Emma, geb. Edel, Ww., Hint. Vorstadt 54.
Bernau, C. F., Uhrmacher, Kalth. Str. 39a.
— Carl, Maler, Sackh. Mittelstr. 39.
— Marg. und Marie, Frl., Lehrerinnen, Kalthöfsche Straße 39a.
— Carl, Obervostsecr., Nachtigallensteig 18.
Berndt, Joh. Wilh., Lieut., Mitteltrgh. 1k.
Berndts, Wilh., Buchhalt. und Kassirer, Vorderlomse 33/34.
Berneaud, H. F, Herings-Commissions-Geschäft, Lizenstr. 11. 130.
Berneck, Carol., geb. Morser, Ww., Sackheim, Kirchenstr. 24.
— Wilh., gb. Müller, Ww., Nass. Gart. 22.
Bernecker, siehe auch Berneker, Berniker.
— Otto, Fuhrhalt.-Geschäftsführ., Neuer Graben 15.
— Emil, Getreidewäger, Vorderlomse 33/34.
— Albert F, Kfm., Trgh. Kirchenstr. 68.
— Carl, Aug., Kaufm., Alter Graben 34.
— Gustav F, Kaufm., General-Agentur der Berliner Feuer-Versicherungs-Gesellschaft, Börsenstraße 15.
— Curt, Kaufm., Proc. der F H. Sachs, Tragh. Kirchenstr. 59.
— Ernst, Commis, Altstädt. Markt 11.
— Aug., Maschinist, Domstr. 1.
— Heinr., pens. Bur.-Diener, Sackh. 117a.
— Rob., Optiker, Spec.-Anstalt für Zutheilung wissenschaft. richtiger Brillen, Jägerhofstraße 10.
Bernecker, Ferdinand, Partic., Luisenstr. 9.
— Julius, Rentier, Hinterroßg. 70c.
— Alb., Schneider, Mühlengang 1.
— F. Schneider, Unterlaak 27a.
— Auguste, geb. Frischmuth, Part.-Wwe., Nachtigallensteig 10.
— Anna, geb. Voigt, Kfm.-Wwe., Altst. Langgasse 59.
— geb. Wiepert, Kfm.-Wwe., Weißgerb.-Straße 12.
— Minna, gb. Wonsack, Kfm.-Wwe., Neuer Graben 6/9.
— Marie, geb. Zarniko, Kfm.-Wwe., Fuhrhalterei u. Speditionsgeschäft, Holländerbaumstraße 12/13. 796.
— Flora, Frl., 3. Fließstr. 12.
— Hedwig, Frl., Königstr. 25.
— Marie, Frl., Rentiere, 1. Fließstr. 15.
— Mathilde, Fräul., Königstraße 38.
— Therese, Fräulein, Neuer Graben 6/8.
Berneick, C. G., Kaufm., Spezialgesch. f. Margarine, Schmalz u. Kunstspeisefett, Sackheim 111.
— & Co., E., Buchdruckerei u. Papierhdlg. Altst. Lnag. 87, Wohn.: Neuer Markt 9.
— Eugen, cand. med., Neue Reiferb. 14a.
— Jul., Arbeiter, Friedmannstr. 4.
Berneike, Ad., Arb., Nasser Garten 18.
Berneit, Gottfr., Postschaffn., Wagnerstr. 31.
Berneker, siehe auch Bernecker, Berniker.
— C., Königl. Musikdirector u. Organist an der Domkirche, Jacobstr. 7.
— Rich., Direct. der Königsberger Vereinsbank, Vordere Vorstadt 48/52.
— Marie, Frl., Vord. Vorstadt 48/52.
— Emil, Lackierer, Neue Gasse 3.
— Friedr., Schmied, 2. Rundtheilgasse 8.
Berner, Wilh., Stadtb.-Insp., Schönstr. 12.
— Aug., Wirthin, Schmiedestr. 21.
Berneteit, Wilh., Tischl., Friedmannstr. 20.
Bernhard, Franz, Rechtsanw. u. Syndic. der Ostpr. Landsch.-Soc., Königstr. 77b.
— Paul, Eisenb.-Secr., Sternwartstr. 19.
— Robert, Kaufm., vorm. J. G. Wiedmann, Colonialw.- und Destillationsgeschäft, Sackheim 105. 236.
— Carl, Kellner, Altroßg. Pred. Str. 40.
— Heinr., Maler, Sackheim 74.
— Friedr., Magistratsbote, Domstr. 6.
— Albert, Arbeiter, Bülowstr. 53.
— Doroth., Wwe., Sackh. Hinterstr. 19.
— Heinr., gb. Böhm, Wwe., Georgstr. 27.
— Emma, geb. Edel, Stiftsdame, Turnstraße 4.
— M., geb. Köthe, Zimmerm.-Wwe., Sackh. Hinterstraße 22.
— Marie, Schriftstellerin, Lobeckstr. 17/18.
— Clara, Gesanglehrerin, Lobeckstr. 17/18.
— Getr., Schneiderin, Wiese 21.
von Bernhardi, Geschwister, Jacobstr. 1.
Bernhardi, Walth., Prem.-Lieut., Steind. Wallstr. 16.
— Lina, Fräulein, Wagnerstr. 3.
Berniker, siehe auch Bernecker, Berneker.
— Julius, Juwelier, Kantstraße 13, Wohnung: Ziegelstraße 8.
— Marie, B., Fräulein, Neuer Graben 4.

**Bernstein & Comp.,**
Berlin. Danzig.
**Nähmaschinen- u. Fahrradhandlung,**
verbunden mit
**Reparaturwerkstatt.**
Alleinige Vertreter der Fabrik von **Seidel & Naumann-Dresden** für Ost- und Westpreußen.
**Kneiph. Langgasse 44.**
Eigenes Geschäftshaus.

Bernies, Marie, Clavierlehrerin, Friedmannstraße 39.
Bernsee, Georg, Schneid., Jägerhofstr. 20.
Bernoleit, Wilh., Fact., Kalth. Str. 18.
— Aug., geb. Schulz, Wwe., Haberberg. Sackg. 13.
Bernoth, Regine, Frl., Yorkstr. 48.
Bernowski, Jul., Factor, Wassergasse 23.
Bernstein, M., Reg.-Baumstr. u. technischer Director der Cranzer Eisenb., Steind. 8.
— David, Agent, Vorderroßgarten 32.
— & Comp. (Inhaber J. Moses), Spec.-Geschäft für Nähmaschinen und Fahrräder, Kneiph. Langg. 44.
— Beer sen., Kaufm., Feuerstraße 2a.
— Jul. Max, F. Kaufm., Altst. Markt 1.
— Sally, Commis, Hökerstr. 11.
— Moses, Handelsmann, Kaiserstraße 46.
— Heinr., Schausp., Passage 1.
— Heinr., gb. Klein, Wwe., Schönbergerstr. 4.
— Pauline, geb. Rose, Wwe., Hökerstr. 11.
v. Bernuth, Hauptm., Sackheim 85/86.
Berschinski, Ferd., Fuhrh., Friedmannstr. 8.
— F., Geschäftsführer, Wagnerstraße 58.
— Chr., Schuhmacher, Sackheim 76.
Berschuck, Carl, Factor, 3. Fließstraße 35.
— Friedrich, Arbeiter, Heinrichstraße 33.
— Amalie, gb. Fischer, Wwe., 3. Fließstr. 16a.
— Wilh., geb. Hennig, Wwe., Theaterstr. 5.
— Anna, Aufwärterin, Theaterstraße 5.
Berskowski, Heinr., Schuhm., Dohnastr. 11.
Bersinski, Vict., Kaufm., Destillation, Colonial- u. Materialw.-Gesch., Moltkestr. 20.
— Aug., Arbeiter. Vord. Hospitalstr. 7.
— Elise, Krankenpflegerin, Münzstraße 3.
— Henr., Näherin, Vord. Hospitalstr. 20.
Bersuch, Waldem., Kaufm., F Heinr. Liehr, Steindamm 69.
— Robert, Kaufm., Mitteltragheim 35.
Berthold, Dr. med. Emil, Professor und Director der Königl. Universitäts-Poliklinik für Ohren-, Nasen- und Halskrankheiten, Steindamm 152. Privatsprechstunden täglich 10—11 Uhr Vorm. und von 5–6 Uhr Nachm. Poliklinik von 11—12½ Uhr.
— Dr. med. Max, pract. Arzt, Mitteltragheim 23, Specialarzt für Gynäkol., Sprechstunden 8—9 Uhr Vormittags, 3—4 Uhr Nachmittags.
— Curt, Kaufm., Tragh. Kirchenstr. 75a.
Berthold, Johs., Intend.-Diät., Mühlengrund 8.
— Luise, geb. Lau, Wwe., Tragh. Kirchenstraße 19.
— Marie, geb. Meyer, Gutsbes.-Wwe., Pensionat, Hintertragheim 62.
Bertram, Frz., Landschaftsmaler, Kathol. Kirchenstraße 2.
— Franz, Dachdecker, Heinrichstraße 5.
— Carl, Fleischer, Friedl. Thorplatz 1.
— C. L., Fleischermeister, Hinterlomse 1c.
— F. Jul. O., Fleischer, Köttelstraße 11.
— Heinr., Händler, Tragh. Ausbau 203.
— Herm., Partic., Tragh. Kirchenstraße 31.
— Otto, Schlosser, Haberb. Sackgasse 3.
— Otto, Bohrer, Butterberg 9.
— Carl, Kutscher, Friedmannstraße 21.
— Wilh., Factor, Altroßg. Predigerstr. 40.
— Willy, Factor, Hinter-Roßgarten 50.
— Rob., Arbeiter, Haberb. Sackgasse 13.
— Amalie, geb. Kristall, Wwe., Alt. Gart. 62.
— Aug., geb. Polenz, Fleischer-Wwe., Tamnaustraße 15
— Anna, Näherin, Friedl. Thorplatz 1.
— Bertha, Schneiderin, Hab. Sackg. 13.
— Wilhelmine, Fräulein, Königstraße 38.
Bertsch, Herm., Koch, Restaurant zum Felsenkeller, Münzstraße 14.
Bertulat, Alb., Zollpraktik., Oberlaak 21c.
Berutzer, Joh., Arbeiter, Oberhaberb. 66.
Berwald, siehe auch Bärwald, Beerwald,
— Ed., Schiffer, Friedmannstraße 4.
Berwin, Emil, Kaufmann, Spec. Butter-, Käse- und Wurstgeschäft, Roggenstr. 43, Filiale und Engroslager, Schnürlingstraße 1/2, Filialen: Weißgerberstraße 14/15 und Altstädt. Bergstraße 27.
— Jul., Kaufmann, Klosterstraße 10.
Berzda, Max, Wissenschftl. Lehrer, Passage 5.
Besch, Prof., R., Oberlehrer, Augustastr. 13.
— Johs., Vicar, Wilhelmstraße 8.
— Jos., Steueraufseher, Albertstraße 6.
— Richard F., Kaufmann, Getreide-Agent, Schnürlingsstraße 38. ☎ 425.
— Agnes, geb. v. Besser, Kfm.-Wwe., Lange Reihe 11.
— Olga, geb. Stephan, Wwe., Henschestr. 21.
Beseke, Friedrich, Bauführer, Tragheimer Kirchenstraße 6a.
Beselin, Albert, Hilfspedell, Weißgerberstraße 4.
— Math., geb. Kayborn, Wwe., Hinterroßgarten 28.
— Wally, geb. Weißig, Kaufmanns-Wwe., Tamnaustraße 47.
Besemer, G., Böttcher, Yorkstraße 82.
— Otto, Nagelschmied, Friedmannstr. 8.
— Alb., Arbeiter, Kalthöf. Straße 51.
Besenberg, Luise, geb. Lange, Handelsfrau, Schönbergerstraße 3.
Besmöhn, F. A., Kanzleirath, Amtsgerichts-Secretair, Lobeckstraße 14c.
— Michael, Kaufmann, Kaplanstraße 7.
— Jul., Hauptlehrer a. D., Yorkstr. 42.
— Joh., geb. Dous, Wwe., Oberlaak 6.
Bessel-Lorck, W., Regierungs- u. Baurath, Münzstraße 23.

Bessel, Alexander, Polizei-Kanzl.-Secret., Löbn. Langgasse 49.
— Jul., Bäckermeister, Hint.-Roßg. 50.
— Franz, Fleischer, Viehmarkt 3.
— Gust., Gutsbesitzer, Kopernicusstr. 10.
— R., Hafenaufseher, Neue Reiferbahn 14.
— Aug., Maurer, Bismarckstraße 13.
— Carl Jul., Rent., Tragh. Kirchenstr. 20a.
— C., Rentier, Gr. Schloßteichstraße 7.
— A., Sattlermstr., Vordere Vorstadt 24.
— Alb., Diener, Löbn. Kirchenstraße 1/2.
— Luise, gb. Neumann, Wwe., Tievoltstr. 31.
— Wilhelmine, geb. Rehse, 3. Fließstr. 18.
— Heinr., geb. Stadie, Rent.-Wwe., Nachtigallensteig 4.
— Anna, Fräulein, Löbn. Langgasse 49.
— Luise, Privatiere, Tragh. Kirchenstr. 20a.
— Therese, Putzmacherin, Vord.-Roßg. 21.
v. Besser, Magda, geb. v. Bannasch, Majors-Wittwe, Herderstraße 1.
— Maria, Fräulein, Lange Reihe 11.
Besser, R., Stadtsecr., Nachtigallensteig 18.
Beßler, Wilh., Privatmann, Herbartstr. 6a.
Beßling, E., Commis, Sackh. Kirchenstr. 24.
Beßohn, Marg., Frl., Tragh. Kirchenstr. 4a.
Bestvater, Alfr., Kfm., Unterhaberb. 34.
— Elise, Fräulein, Vorderanger 15.
Bethig, Ernst, Feilenh., Tievoltstr. 23.
Bethke, Gottl., Wäger, Vord. Vorstadt 12.
— Emil, Kaufmann, Hint.-Roßg. 20.
— Willy, Kaufman, Neue Reiferbahn 22,
— Walt., Comptoirist, Vord. Vorst. 12.
— Alb., Portier, Ostbahnhof.
— Ludw., Schuhm., Bismarckstraße 9
— Aug., Zimmermann, Oberhaberb. 70.
— Carl, Factor, Unterhaberberg 67.
— Heinr., Kutscher, 3. Sandgasse 10.
— Aug., geb. Supplit, Wwe., Sackheim. Neue Gasse 3.
— Elise, Schneiderin, 3. Sandgasse 10.
— Ida, Wirtwin, Koggenstraße 42.
Bethkenhagen, Wilh., Lehrer, Carlstr. 6.
Bettin, Joh., Bremswärter, Roonstr. 14.
Bettner, Heinr., geb. Plew, Wwe., Sackh. 101.
Beusch, Franz, Maler, Tuchmacherstr. 25.
— Wilh., Fräul., Nasser Garten 35.
Beutel, E., Bürstenmachermstr., Schlangengasse 1.
— Wald., Fleischer, Schlangengasse 1.
Beuter, Alb., Prov.-Steuer-Secr., Tragh. Kirchenstraße 56.
— Ferd., Kutscher, Bismarckstraße 10c.
— Aug., Arbeiter, Mühlenstraße 8.
— Carl, Arbeiter, Moltkestraße 3.
— Friedr., Arbeiter, Moltkestraße 3.
— Herm., Arbeiter, Pillauerstraße 5a.
Beuth, Jul., Eisenb.-Secr., Sackheim 117.
— Anna, geb. Kramer, Steuereinn.-Wwe., Herbartstraße 10a.
Beuthin, Frieder., geb. Forkler, Wwe., Altst. Langgasse 21.
Beuthner, Curt, Bau-Ingen., Hohenzollernstraße 3.
Beutler, Carl, Particulier, Friedrichstr. 2.
— Julius, Hausbesitzer, Kronchenstr. 1.
— Ed., Feuerwehrm., Sackh. Mittelstr. 39.
— Herm., Gasaufseher, Oberlaak 7a.
Beutler, Carl, Maurer, Fließauerstr. 4.
— Johannes, Schlosser, Kronenstraße 1c.
— Rob., Schmied, Bülowstraße 46.
— Aug., Arbeiter, Heiligegeiststraße 6.
— Carl, Arbeiter, Artilleriestraße 34.
— Franziska, geb. Donner, Wwe., Hundrieserstraße 1a.
— Amalie, gb. Geduhn, Sackh. Gartenstr. 9.
— Wilh., geb. Helbart, Wittwe, Steile Straße 12a.
— geb. Henseleit, Wwe., Yorkstraße 87.
— Elisab., geb. Pawelzig, Wwe., Altroßg. Predigerstraße 19.
— Ida, Kurzw.-Händlerin, Steind. 21/22.
— Luise, Fräulein, Rippenstraße 12.
Beutling, Rob., Locomotivheiz., Neuroßg. Kirchenberg 6.
Bewer, Herm., Postillon, Lavendelstr. 6a.
— Rudolph, Sattler, Sackg. Hinterstr. 29.
— Herm., Schuhm., Sackh Mittelstr. 6/7.
— Friedr., Factor, Bismarckstr. 10a II.
Bewernick, Rud., Lackierer, Ausfallthorstraße 3.4.
— Dav., Kutscher, Bismarckstraße 19.
— Fritz, Kutscher, Bülowstraße 6
— Aug., Arbeiter, Löbn. Oberbergstr. 9.
— Ernst, Arbeiter, Sternwartstr. 66.
— Joh., Arbeiter, Sternwartstr. 10.
— Otto, Arbeiter, Kreuzstraße 7.
— Amalie, geb. Grups, Wwe., Sternwartstraße 66.
— Charlotte, geb. Pietsch, Wwe., Löbn. Kirchenstraße 3.
— Heinr., Schneiderin, Haberb. Sackg. 9.
Bey, Gottfr., Kutscher, Hinterroßg. 2b.
— Aug., Arbeiter, Sackheim 101.
Beyer's Buchhandl. u. Antiquariat, Ferd. F., Inh.: C. H. A. Thomas u. C. H. F. Oppermann, Französische Straße 25.
Beyer, siehe auch Baier, Bayer, Beier.
— Max, Ger.-Assessor, Dohnastraße 15.
— Siegfried, Kanzlei-Insp., Georgstr. 26.
— Ernst, Organist der Tragheim. Kirche, Tragheimer Kirchenstraße 72.
— C. Leop., Küster, Neuroßg. Schulstr. 1.
— Alex., Eisenbahn-Betr.-Secret., Unterhaberberg 61.
— Friedr., Packmstr., Hab. Neue Gasse 2.
— Otto, Barbiergehülfe, Oberhaberb. 26.
— Herm., Fleischer, Yorkstraße 2.
— Julius, Gärtner, Mühlenstraße 21.
— Aug., Hafenaufseher, Wiese 21.
— Arnold, Kaufm., Unterhaberberg 60.
— Rich., Kaufm., Löbn. Langgasse 48.
— Carl, Kellner, Hinterroßgarten 61b.
— Gust., Kürschnermstr., Oberrollb. 3b.
— Carl Friedr., Landw., Vorderroßg. 11.
— Max, Maler, Neuroßg. Schulstr. 1.
— Rob., Mühlenb., Pillauerstraße 6cd.
— Wilh., Rentier, Sackheim 124.
— P. Herm., Restaurateur, Herbartstr. 1.
— Alexander, Schlosser, Artilleriestr. 37.
— Franz, Schlosser, Oberhaberberg 66a.
— Carl, Schmied, Hinterroßgarten 3.
— Gottfr., Schneider, Mitteltragh. 34c.
— Heinr., Schneidermstr., Holländerstr. 2.
— Herm., Schneider, Poln. Straße 11.

Beyer, Aug., Schuhm., Altroßg. Predigerstraße 30
— Friedr., Schuhm., Grolmannstraße 4.
— J. F., Schuhmacher, Königstraße 82.
— Friedr., Zimmerm., Heiligegeiststr. 14.
— Rud., Zimmerm., Hinterroßgarten 2a.
— Friedr., Kutscher, Artilleriestraße 34.
— Herm., Factor, Prinzenstraße 9.
— Aug., Arbeiter, Neue Reiferbahn 23.
— Aug., Arbeiter, Yorkstraße 96.
— Aug., Arbeiter, Nasser Garten 138.
— Aug., Arbeiter, Pillauerstraße 4a
— Carl, Arbeiter, Bülowstraße 42.
— Carl, Arbeiter, Sackh. Mittelstr. 2a.
— Carl, Arbeiter, Altr. Predigerstr. 1a.
— Gottfr., Arbeiter, 2. Rundtheilgasse 3.
— Herm., Arbeiter, Bülowstraße 42.
— Julius, Arbeiter, Friedmannstr. 21.
— Martin, Arbeiter, Oberhaberberg 24.
— Otto, Arbeiter, Bülowstraße 42.
— Wilh., Arbeiter, Artilleriestraße 37b.
— Math., geb. Alandt, Wwe., Tiepoltstr. 21.
— Amalie, geb. Ammon, Kaufm.-Wittwe, Klosterstraße 1.
— Marie, geb. Arndt, Böttcher-Wittwe, Vorderklomse 8/9.
— Carol., gb. Buch, Ww., Unterhaberb. 61.
— Bertha, gb. Buchhorn, Ww., Rippenstraße 27.
— Luise, geb. Dreyer, Ww., Hinterroßgarten 5.
— geb. Engel, Ww., Sackh. Gartenstr. 3.
— Marie, geb. Fuchs, Wwe., Schweizergrund 4
— Henriette, gb. Groß, Ww., Oberhaberberg 66a.
— Rosalie, geb. Hartmann, Wwe., Altroßgärter Predigerstraße 1.
— Carol., gb. John, Ww., Sternwartstr. 30.
— geb. Lange, Wwe., Friedmannstr. 56.
— Wilh., geb. Marann, Wwe., Nasser Garten 21.
— Luise, gb. Wölm. Ww., Grolmannstr. 4.
— Anna, Schneiderin, Wrangelstr. 22.
— Bertha, Plätterin, Nachtigallensteig 1.
— Heinriette, Schneiderin, Kalth. Str. 29.
Beyerle, J., Pol.-Secr., Wrangelstr. 36.
— Marie, geb. Hantel, Rend.-Ww., Trgh. Kirchenstraße 78a.
Beyermann, Oscar, General-Agent, Albertstraße 3.
— Mart. S., Hofinspector, Weidend. 14.
— Ferd., Bauunternehmer, Alte Gasse 7.
— Johanna, geb. Augustin, Part.-Wwe., Altstädtische Bergstraße 27.
Beyl, Georg, Betr.-Insp. Sackheim 101.
Beymel, M., geb. Wermke, Restaurateur., Wagnerstraße 69/70.
Bezirkscommando, Sackheim 53. ☎ 231.
Beszenberger, Dr. phil. Adalbert, ordentl. Prof. a. d. Universität, Steind. Wallstraße 1/2.
Biallas, Adam, Schneider, Haberb. Sackg. 17.
— Franz, Factor, Haberb. Sackgasse 17.
— Jac., Arbeiter, Alter Graben 35.
Biallowons, Anna, geb. Moser, Arb.-Frau, Sackh. Gartenstraße 7.


# R. Biedermann,

**Hygien. Teppichklopfanstalt**
mit Dampfbetrieb
und
**Bettfedern-Reinigungs-Anstalt,**
sowie
**Aufbewahrung**
in den extra dazu erbauten Lagerräumen.
Besonderer Vorzug:
**Kochen der Federn in Wasserdampf.**
**Mottentödtungs-Apparat**
unter Garantie und ohne Abziehen der Bezüge und Polster.
Wohnung:
**Tragheim-Passage 1.**
Fabrik und Comptoir:
**Sackheimer Hinterstraße 29.**
**Telephon 756.**


Blamont, Adolph, Heizer, Sprindgasse 7.
Bibber, Herm., Schiffer, Tuchmacherstr. 9.
— W. F., Kfm., Materialw.-Handlung, Mitteltragheim 1c.
— Eduard, Zimmerm., Oberrollberg 6.
— Eduard, Zimmerm., Oberhaberberg 8.
Bichelly, Henriette, geb. Bähr, Wwe., Paradeplatz 12.
Biebel, Marie, geb. Eggert, Wwe., Bülowstraße 8.
— Sophie, geb. Scharmacher, Ww., Steindammer Wallstraße 31.
Bieber, Ferd., pens. Schuhm., Glaserstr. 10.
— Aug., Schneider, Rosenstr. 21a.
— Christoph, Tischler, Unterlaak 2.
— Herm., Arbeiter, Haberb. Sackgasse 12.
— Sam., Arbeiter, 1. Rundtheilgasse 3.
— Wilh., Arbeiter, Nasser Garten 31.
— Kathar., geb. Schellat, Wwe., Steind. Wallstraße 15.
— Elwine, gb. Siewert, Steuerinsp.-Wwe., Hintertragheim 64.
— Aug., Diakoniß, Kaplanstraße 22.
— Mathilde, Schneiderin, Wassergasse 27.
v. Bieberstein, Jul., Fabrikinspector, Vordere Vorstadt 15.
— Ed., Rentier, Königstr. 14.
— geb. Pfeiffer, Kaufm.-Wwe., Königstraße 20
— Bertha, geb. Schube, Ww., Yorkstr. 54.
— Clara, geb. Zimmermann, Ww., Tannaustr. 28.
Bieck, August, Dienstm., Friedmannstr. 14a.
Biedermann, R., Tapez. und Decorateur, hygieinische Tepp.-Klopfanst. mit Dampfbetrieb u. Bettfederreinigung. Fabrik

und Comptoir. Sackh. Hinterstr. 29. 756. Werkstatt und Decorations-Atelier Mitteltragheim 26. Privatwohnung Tragh.-Passage 1.
Biedermann. Herm., Factor, 3 Sandg. 8c.
Biega, Paul, Arbeiter, Grolmannstraße 5.
Biegang, Mathilde, geb. Kuster, Bäckermeister-Wwe., Oberlaak 23c.
Biehahn, geb. Gehrmann, Wwe., Restaurat, 3. Fließstraße 15.
Biehler, Albert, Proviantamts-Control., Oberlaak 10.
— Alb., Kupferschmiedemstr. Lange Reihe, 14. 816.
— Gust., Arbeiter, Tiepoltstraße 27.
— Johanna, M. A., Frl. Oberhab. 101.
Bielankowski, Th., Rent., Tragh. Pulverstraße 44.
Bieleit, Wilh., Arbeiter, Oberhaberb. 24.
Bieler, Anna, geb. Jüdy, Hauptm.-Wwe., Lobeckstraße 4a.
— Marg., geb. Kieselowski, Wwe. Herbartstraße 5.
— Fanny, geb. Lehweß, Kfm.-Wwe., Tragh. Kirchenstraße 55.
— Agnes, geb. Schrewe, Kaufm.-Wwe., Hintertragheim 19.
v. Bielicki, Anastasius, Gefangen-Aufseh., Theaterplatz 3/5.
Bielow, Aug., Arbeiter, Sackheim 108.
Biema, Joh., Kaufm, Hint. Vorstadt 8
Biendarra, F., Lehrer, Wagnerstraße 39.
Bieneck, Hans, Rittmeister, Neue Drummstraße 7.
Bienias, Stanisl., Maler, 3. Fließstr. 27a.
Bienk, Joh., Schuhmach, Weidendamm 43.
— Friedr., Factor, Borchertstraße 3.
Bienko, Heinr., F (Friedr. Heinr. u Ernst Wilhelm Walter, Bienko), Getreide-, Waaren- und Assec.-Agenturgeschäft, Börsenstraße 5. 143. Wohnung: Rhesastraße 7.
— Ernst, Kaufm., F w. v., Landhofmeisterstraße 5/6. 541.
Biensfeld, Ernst, Commis, Altst. Markt 11.
— Friedr., Schirrmeister, Roonstraße 1.
— Amalie, geb. Kretschmann, Wwe., Friedmannstraße 1.
— geb. Malasch, Wwe., Kl. Schloßteichst. 12.
Bienwald, Elisabeth, Frl., Hint. Vorst 51.
— Marie, Fräul., Klosterstraße 1.
— Joh. Elise, Stiftsfrl., Turnerstraße 4.
Bierbrauer, Ludw., Fuhrhalter, Hinterroßgarten 22.
Bierenbrod, B., Briefträger, Heinrichstr. 15.
— Rich., Kaufmann, Wagnerstraße 49.
Bierfreund, W., pens. Rangirm., Knochenst. 4.
— Aug., Fuhrhalter, Yorkstraße 84.
— C. Fuhrhalter, Yorkstraße 83.
— Aug., Kutscher, Oberlaak 29/30.
— Adolf, Arbeiter, Yorkstraße 88.
— Carl, Arbeiter, Artilleriestraße 12.
— Joh., Arbeiter, Vorst. Hospitalstraße 7.
— Rud., Arbeiter, Artilleriestraße 42.
— Fried., geb. Arndt, Wwe., Wiese 2.
— Joh., geb. Lettau, Riemer-Wwe., Sternwartstraße 34.

**Emil Bieske**
(vorm. Fr. Poepcke),
**Brunnen-Baugeschäft und Pumpenfabrik.**
Specialität:
**Tiefbohrungen auf Wasser.**
Comptoir: **Hintere Vorstadt 3.**
Privatwohnung: **Hint. Vorstadt 3, I.**
Telephon-Anschluß Nr. 282.
Comptoirstunden 7 bis 12 und 2 bis 7 Uhr.

Bierfreund, Caroline, geb. Radtke, Wwe., Altroßgärter Predigerstraße 32.
— Natalie, Lehrerin, Ziegelstraße 22i.
Bierkant, Carl, Conditorgeh., Yorkstr. 23.
— J., Fuhrhalter, Yorkstraße 2.
— Ernst, Kaufmann, 3. Fließstraße 17a.
— Gottl., Partic., Tragh. Ausbau 80/81.
— F. W., Factor, Bülowstraße 31
Bierkau, Bertha, geb. Tobien, Wittwe, Viehmarkt 16.
— Henriette, geb. Lukas, Wittwe, Alter Garten 64.
Biermann, F., Lehrer, Kl. Schloßteichst. 15.
— Frz., Lehrer, Sackh. Mittelstraße 18.
— Aug., Buchdrucker, Bismarckstraße 11.
— Louis, Buchdr., Sackh. Hinterstr. 54b.
— Franz, Malergehilfe, Parkstraße 5.
— Gottl., Schneider, Hinterroßg. 61b.
— Carl, Arbeiter, Altroßg. Predigerst. 27.
— Friedrich, Arbeiter, Oberlaak 28.
— Minna, geb. Gerlach, Wittwe, Sackheimer Mittelstraße 62.
Biernath, B. Zahlmeister, Wrangelstr. 3.
— Carl, Schuhmachermstr., Kreuzstr. 35/36.
— F., Schuhmachermstr., Steindamm 157.
— Franz, Factor, Bismarckstraße 2.
— Marie, geb. Flohr, Fleischersr., Steindamm 108.
Biernatzki, Emilie, geb. Konrad, Holländerbaumstraße 17.
Bieschke, Alb., Kupferschmied, 3. Sandg. 8a.
— Friedr., Arbeiter, Pillauerstraße 4.
— Auguste, geb. Krüger, Wwe., 3. Sandgasse 8d.
— Bertha, Wirthin, 3. Sandgasse 8d.
Biesen, Carl, Besitzer, Nasser Garten 79.
— A., Fleischer, Oberhaberberg 51.
— Heinr., Tischler, Sternwartstraße 24.
— Aug., Arbeiter, Haberb. Sackgasse 16.
— Leop., Arbeiter, Alter Garten 59.
Biesener, Gust., Factor, 3. Sandgasse 8f.
Bieske, Emil F, (vorm. Fr. Poepke) Pumpenfabrik und Reparatur-Werkstatt, Specialität: Tiefbohrungen auf Wasser, Hintere Vorstadt 3 282.
— Carl, Gendarm a. D., Herbartstraße 5.
Biester, August, Rendant a. D., Hinterroßgarten 27.
— Alb., Architekt, Tragh.-Passage 3.
— Otto Maurer, Friedmannstraße 14.
— Aug., Schuhmacher, Klosterstraße 7.

Billigste
Bezugsquelle
neuester
**Tapeten**
in reichster Auswahl.
**Robert Bilke,**
Tapetenmanufactur,
Kneiph. Langg. 48/49.
Musterkarten versende
umgehend franco.

Bilankiewitz, Aug., geb. Babinski, Wwe., Klosterstraße 1.
Bildat, R. E., Steuererheber a. D., Borchertstraße 15.
— Alb., Stadthauptk.-Assist., Magisterstr. 8.
— Johann, Tischlergef., Friedmannstr. 38.
— Emma, geb. Spies, Hebamme, Kneiph. Langgasse 50.
— Amalie, Schneiderin, Roßg. Hinterstr. 3.
Bildau, Rob., Kaufm., Herbartstraße 6a.
Bilinski, C., Gastw. u. Materialwaarenhändler, Vorderlomse 2.
Bilio, Leop., Rentier, Lobeckstraße 14d.
— Arthur, Kaufm., Steindamm 81/82.
— Rich., Landwirth, Altst. Langgasse 14.
— Bertha, geb. Kalweit, Besitzerfrau, Löbn. Langgasse 30.
— geb. Korth, Wwe., Yorkstraße 72.
Bilke, Robert F, Tapeten-Manufactur, Kneiph. Langg. 48/49. Wohnung: Tragh. Kirchenstraße 20.
Billeit, Emma, geb. Rudeck, Buchhalter-Wittwe, Roggenstraße 4.
— Heinr., Fräulein, Schützenstraße 5.
Biller, Carl, Briefträger, Unterlaak 8/10.
— Joh., Schlosser, Ausfallstraße 12.
— Herm., Arbeiter, Sackheim 103.
Billsus, Herm., Schuhm., Weißgerberstr. 22a.
— geb. Hingeberg, Wwe., Sackheim. Neue Gasse 4.
Binder, Eduard, Postschaffn., Albertstr. 1.
— Fried. Carl, Landwirth, Luisenstr. 17.
— G., Particulier, Lindenstraße 31.
— C. A., Schlossermeister, Sackh. Hinterstraße 62a.
— J. R., Oberstauer, Oberlaak 20.
— Jul., Kutscher, Löbn. Langgasse 35.
— Heinr., Arbeiter, Unterlaak 2.
— Amalie, geb. Rathmann, Insp.-Wwe. Moltkestraße 15.
— Auguste, Wirthin, Moltkestraße 18a.
— Marie, Wirthin, Sackh. Hinterstr. 62a.
— Therese, Fräul., Rippenstraße 18/19.
Bindokat, Friedr., Schneider, Haberberg. Sackgasse 18.
Bindszus, Math., Inval., Bärenstraße 4.
— Wilh., Klempner, Haberb. Sackgasse 18.
— C., Factor, Vordere Vorstadt 77.
— C., Factor, Klapperwiese 11.
— Rud., Arbeiter, Haberb. Sackgasse 18.
— Luise, geb. Nebenthal, Wwe., Haberberger Sackgasse 15.
Binger, Alb., Schuhm., Kalthöf. Str. 22.
— Amalie, geb. Schukat, Wwe., Tiepoltstraße 30.
Bink, Joh., Schneider, Hinterlomse 15.
— Aug., Dienstmann, Unterhaberberg 26a.
— Joh., Arbeiter, Hinterroßgarten 8/9.
— Aug., geb. Gronwald, Wwe., Altroßg. Predigerstraße 37.
Binkel, Heinr., Arb., Sackh. Mittelstr. 1a.
Binkowski, Carl, Kaufm., Alte Gasse 25.
— Berth, pens. Locomitivführer, Georgstraße 7.
Birk, Wilh., geb. Neumann, Wwe., Rosenstraße 9.
Birkau, Henr., geb. Lucas, Wwe., Oberhaberberg 16.
Birkenhagen, Luise, Stickerin, Sackh. 89.
Birkhahn, Gust., Port., Sackh. Mittelstr. 4.
— Elisabeth, geb. Bonert, Sackh. Mittelstr 4.
— Henriette, geb. Gutzeit, Arbeiterfrau, Oberrollberg 14.
Birkholz, Alb., Kaufmann, Yorkstraße 67.
— C. E., Kaufmann, Hamannstraße 1.
— Aug., Rentier, Hintertragheim 37.
— Emil, Rentier, Königstraße 38.
— Gust., Schuhmachermstr., Vorderroßgarten 34.
— Samuel, Schuhmacher, Mühlenstr. 8.
— Emil, Zuschneider, Tragh Kirchenstr. 72.
— Ferd., Factor, Friedmannstraße 17.
— Caroline, geb. Ehrenberg, Wwe., Tamnaustraße 10.
— Adele, geb. Friese, Wwe., Schnürlingstraße 11.
— Aug., geb. Scheit, Arb.-Wwe., Tiepoltstraße 27.
— Henriette, geb. Schneege, Eigenth.-Wwe., Haberberg, Neue Gasse 36/37.
— geb. Thorun, Bes.-Wwe., Yorkstr. 67.
— Rosa, Wirthin, Sackheimer Gartenstraße 1.
Birkigt, Minna, geb. Hirsch, Stellmachermeister-Wwe., Neue Dammstraße 9.
Birnas, Bertha, geb. Hürsinger, Wwe., Mühlengrund 2.
Birnbacher, Andr., Kfm., Nasser Gart. 138.
— Otto F, Agentur- und Maklergeschäft, Kronenstraße 17.
— Rob., Commis, Mühlenberg 17.
— Elisab., geb. Giesler, Lehrer-Wwe., Hintertragheim 57.
Birnbaum, E., Cantor, Weidendamm 17.
Birner, Marie, Leinwandbld., Viehmarkt 15.
Birr, H., Stadt-Hauptkassen-Buchhalter, Lobeckstraße 15.
— E., Fleisch- u. Wurstgeschäft, Alte Gasse 14.
Birras, F. A., Faßkellner, Sternwartstr. 15.
Birreck, Jul., Kupferschmied, Alt. Gart. 13.
Birreg, Friedr., Maurer, Yorkstraße 94.
Birt, Alex., Architekt, Kai 16.

**Richard Bischoff & Co.,**
**Möbelfabrik**
und
**Magazin,**
Poststrasse Nr. 13,
**Telephon 205.**

Birth, Otto Wilh., Procurist der F Edw. & Gco. Hay, Tragh. Pulverstraße 4b.
— Fr. Rud., Kaufm. u. Agent, Kolwstr. 8.
— Friedr., Partikulier, Sackh. Mittelstr. 96.
— Herm., Sattler, Bismarckstraße 15.
— Aug., Schlosser, Marienstraße 11.
— W., Zimmermann, Altstädt. Tränkg. 2.
— Carl, Arbeiter, Nasser Garten 26c.
— Carl, Arbeiter, Sackh. Gartenstraße 7.
— Ernst, Arbeiter, Nasser Garten 127.
— Herm., Arbeiter, Artilleriestraße 40.
— Marie, geb. Meißner, Wwe., Lange Reihe 18.
— Marie, geb. Wetuschat, Wittwe, Alte Gasse 17a.
— Henr, geb. Wittmann, Wwe., Heinrichstraße 6.
— Emilie, Schneiderin, Artilleriestr. 57a.
Bischkus, Ernst, Schlosser, Kuplitzerstr. 5a.
— Joh., geb. Altenbrog, Wwe., Kuplitzerstraße 5a.
Bischoff, Ferdinand, Generallandschafts-Syndicus, und Landger.-Rath a. D., Ziegelstraße 15.
— Arnold, Reg.-Referend., Steind. 140.
— Aug., Eisenb.-Betr.-Secr., Unterhaberberg 20.
— Herm., Leiter d. Erziehungs-Anstalten, Königstraße 88.
— Otto, Polizei-Secr., Hinterroßg. 14.
— Carl, Bautechniker, Kreuzstr. 35/36.
— Richard & Co. F, Möbelfabrik u. Magazin, Poststraße 13. ☎ 205.
— Richard, Kaufm., F wie vor, Tragh. Gartenstraße 2/3.
— & Gumbold, Möbelfabrik, Münzstraße 25/26. ☎ 120.
— Alb., Tischl., F wie vor, Münzstr. 25/26.
— Herm., Klempner, Friedmannstr. 20.
— Alb., Schmied, Wagnerstraße 19.
— Gust., Schneider, Neuroßg. Kirchenb. 1.
— Valentin, Schuhm., Altroßg. Predigerstraße 30.
— Paul, Techniker, Unterhaberberg 12.
— Aug., Tischlermstr. Sackheim 122.
— Friedr., Tischlermstr., Yorkstraße 44.
— Leop., Tischler, Bülowstraße 30.
— Herrm. G., Zimmermann, Yorkstr. 77.
— Ferd., Heizer, Lavendelstraße 1b.
— Ludw., Invalide, Mühlenstraße 5.
— Wilh., Fact., Neuroßg. Kirchenberg 1.
Bischoff, Carl, Arbeiter, Rosenstraße 2a.
— Paul, Arbeiter, Bismarckstraße 13.
— Rosalie, geb. Gehrmann, Wwe., Löbn. Langgasse 7.
— Dorothea, geb. Kunick, Wwe., Hinteranger 11.
— Ida, geb. Lindenau, Rentier, Tragh. Kirchenstraße 79/80.
— Wilhelmine, geb. Naumwarth, Wwe., Hinteranger 11.
— Wilhelmine, geb. Neuendorf, Wittwe, Wrangelstraße 40
— Marie, geb. Petschat, Wwe., Bismarckstraße 13.
— Auguste, geb. Simon, Wwe., Altroßg. Kirchenstraße 7/9
— Antonie, Schneiderin, Altroßg. Kirchenstraße 16.
— Clara, Fräul., Steile Straße 10.
— Ella, Putzarbeiterin, Löbn. Langg. 9.
— Elma, Fräul., Hinterroßgarten 11.
— Getrud, Näherin, Lavendelstraße 1b.
— Johanna, Frl., Altroßg. Kirchenstraße 16.
Bisewski, Alb., Betr.-Secret., Georgstr. 21.
v. Bismarck-Schönhausen, Graf Wilhelm, Oberpräsident der Provinz Ostpreußen, Mitteltragheim 30/33.
Bistreck, F. R., Steuererheb. a. D., Sackh. 18.
— Walter, Uhrmach., Vorderroßgarten 43.
— Ad., Herm., Werkführer, Haberb. Neue Gasse 5.
Biswanger, Alb., Kaufm., Sackheim 26.
Bitterkühn, Aug., geb. Schmidtke, Kaufm.-Wwe., Hinterroßgarten 18/19.
— Helene, geb. Rodwald, Tamnaustr. 9.
Bitthin, Rud., Schneid., Unterhaberb. 12b.
— Leop., Arbeiter, Sackh. Mittelstraße 26.
— Wilh., geb. Lunau, separ. Frau, Grolmannstraße 6.
— Marie, geb. Mann, Schutzmann-Wwe., Knochenstraße 54.
Bittkowski, Aug., Monteur, Bismarckstr. 2.
— Herm., Gerichtsdien., Kaplanstraße 7.
— Auguste, geb. Stephan., Wittwe, Bismarckstraße 18.
Bittmann, Therese, geb. Winkler, Wittwe, Neuroßgärter Kirchenberg 9.
Bittner, Franz, Werkmstr., Unterhaberb. 27.
— Joh., Arbeiter, Weidendamm 7.
— Marie, Verkäuferin, Oberlaak 77.
Bittrich & Söhne, S. C. F, Colonialw.-Gesch. en gros, Brückenstr. 4 G. ☎ 64.
— C., Geh. Commerz.-Rath, F wie vor, Brückerstraße 4.
— Georg, Kaufm., F wie vor. Jägerhofstraße 21. ☎ 316.
— Alfred, Vers.-Beamt., Ziegelstraße 14.
— Hermann, Factor, Magisterstraße 33.
— Wilhlm., geb. Ankelmann, Wwe., Haberb. Sackgasse 3.
— Wilh, geb. Blech, Wwe., Oberlaak 22.
Bittwald, Aug., Arb., 3. Sandgasse 4.
Bitzeck, Heinr., Zapfer, Poln. Str. 29.
Bizkat, Jacob, Rentier, Klingershof 5.
Bizkus, Dan., Arb., Vorst. Hospitalstr. 18.
Blaasch, Aug., Schuhm., Sackh. Mittelstr. 16.
— Friedr., Schuhm., Bismarckstr. 18.

Bladdey, Amalie, Lehrerin, Münzstr. 24a.
Bladt, Adolph, Lehrer, Hinterroßgarten 49a.
Bladau, Fr., Wilh., Arb., Artilleriestr. 37b.
Blädel, Werner, Secretär im Königlich. Dänischen General-Consulat, Kaiser Wilhelmplatz 1.
Blädtke, Ferd., Maurer, Kolwstr. 12.
— Marianne, geb. Kowins, Wwe, Kuph. Hofgasse 9.
Bländinger, Hugo, Lohndiener, Sackh. Mittelstraße 11.
Bländ, C., Schirmarb., Hint. Vorst. 62.
Bläse, Aug., ehem. Musikdirect., Rosenstr. 20.
— Carl, Fleischermstr., Sackheim. Hinterstraße 28.
— F., Maurer, Knochenstraße 18.
Bläser, J., geb. Herrmann, Wwe., Altroßgärter Kirchenstraße 3/6.
Bläsing, Ed., Schmied, Sternwartstr. 10.
Bläske, Conr., Arb., 3. Sandgasse 8d.
— Heinr., Fact., 3. Sandgasse 11.
— Marie, Verkäuf., Haberb. Schulstr. 3.
Bläsihorn, Rud., Tischler, Altroßg. Predigerstraße 40.
Blaffert, Carl, Schuhmacher, Altroßgärt. Kirchenstraße 2.
Blahe, Otto, Comm., Trgh. Kirchenstr. 4.
Le Blanc, G. F., Oelraffinerie, Petroleumhandlung en gros, Altstädtische Bergstraße 16 ☎ 959 und Kantstraße 10a.
— Robert, Kaufmann, F wie vor, Altstädtische Bergstraße 16.
— Gustav, Kaufm., Pensionat, Augustastr. 9.
— Paul, Postgeb., Französ. Schulstr. 1.
— geb. Stegmeier, Kaufm.-Wwe., Französ. Schulstraße 1.
— Marie und Emma, Fräulein, Tragh. Pulverstraße 43.
Blandau, Minna, Kurzwaaren-Händlerin, Steindammer Wallstraße 16.
Blank, Carl, Premier-Lieutenant, Börsenstraße 16.
— Ernst, Sec.-Lieut., Hintertragheim 66.
— Wilh., Feuerwerks-Lieut., Steindammer Wallstraße 16.
— J. F. E., Böttcher, Sackheimer Hinterstraße 21.
— Sam. Ludw., Particulier, Krugstr. 18.
— Pet. S., Gendarm a. D., Sackheimer Mittelstraße 15.
— August, Schlosser, Bismarckstraße 11.
— Otto, Schlosser, Artilleriestraße 33.
— A., Schneider, Mühlengrund 2.
— Herm. W., Schriftsetzer, Rosenstraße 21.
— Franz, Schuhm., Sackh. Mittelstr. 4.
— Aug., Zimmermann, Yorkstraße 71.
— Eduard, Schloßdiener, Königl. Schloß.
— Friedr., Heizer, Altroßg. Kirchenstr. 7/9.
— Ernst, Factor, Löbn. Oberbergstraße 4.
— Joseph, Vorarbeiter, Tamnaustraße 27.
— Adolf, Arbeiter, Friedmannstraße 51.
— Albert, Arbeiter, Artilleriestraße 25
— Albert, Arbeiter, Hinterroßgarten 20.
— Aug., Arbeiter, Villauerstraße 4.
— Franz, Arbeiter, Thomasgasse 7.
— Carl, Arbeiter, Unterhaberberg 51.
— Friedr., Arbeiter, Alter Graben 7.
Blank, Herm., Arbeiter, Thomasgasse 7.
— Julius, Arbeiter, Villauerstraße 8.
— Martin, Arbeiter, Sackh. Mittelstr. 10.
— Wilh., Arbeiter, Thomasgasse 7.
— Wilh., Arbeiter, 2. Rundtheilgasse 2.
— Elise, geb. Arendt, Wwe., Unterhaberberg 85.
— Joh., geb. Ewert, Wwe., Artilleriestr. 36.
— Barb., geb. Fox, Wwe., Tamnaustr. 27.
— Aug., geb. Grube, Wwe., Haberberger Sackgasse 16.
— Auguste, geb. Hoff, Wwe., Alter Gart. 27.
— Wilh., geb. Sangel, Wwe., Artilleriestr. 32.
— Caroline, geb. Weiß, Wwe., Stalleng. 43.
— Wilhelmine, unverehel., Yorkstr. 19.
Blankenberg, O., Factor, Neue Reiferb. 25.
— Aug., Arbeiter, Bülowstraße 6.
— Max, Arbeiter, 1. Sandgasse 10.
— Rich, Arbeiter, 1. Sandgasse 10.
— Wilh., geb. Lehnert, Wwe., 1. Sang. 10.
— Anna, unverehel., 1. Sandgasse 10.
— Johanna, unverehel., Krugstraße 10.
Blankenstein, Gust., Amtsrichter, Steile Straße 2a.
— Gust. Theod., Eisenb.-Stat.-Assistent, Oberhaberberg 91/92.
— Arth., Fleischer, 1. Sandgasse 9.
— Otto, Maschinenb., Nass. Garten 126a.
— Emil, Maurer, Heiligegeiststraße 14.
— Adolf, Schlosser, Nasser Garten 31.
— Alb., Zimmergei., Nasser Garten 22.
— Friedr., Zimmerm., Heiligegeiststr. 14.
— Fr., Zimmerm., Haberb. Neue Gasse 11.
— R., Zimmerm. u. Eigenth., Alt. Gart. 13.
— Theod., Zimmermann, Nass. Garten 66.
— Luise, geb. Buschereit, Restaur.-Wwe., Jägerhofstraße 7.
— Marie, geb. Heidemann, Eigenth.-Wwe., Nasser Garten 66.
— Marie, geb. Heidemann, Zimmerm.-Wwe., Nasser Garten 22.
— Dorothea, geb. Korweck, Wwe., Nasser Garten 31.
— Marie, geb. Rosalies, Wwe., Heiligegeiststraße 14.
— Joh., Näherin, Heiligegeiststraße 14.
Blankmeister, C., Schuhmachermeister, Wrangelstraße 29.
Blanknagel, Julie, geb. Malunga, Wittwe, Steind. Wallstraße 19.
Blase, Carl, Arbeiter, Artilleriestraße 31.
— Emilie, geb., Josteit, Wwe., Kalthöf. Straße 53.
— Emma, Lehrerin, Altr. Predigerstr. 8/9.
Blasinski, Franz, Fleisch., Sternwarstr. 61.
— G., Gärtner, Friedmannstraße 19.
— Otto, Schneider, Domstraße 2.
— Luise, geb. Geyer, Wwe., Vorst. Hospitalstraße 15.
Blaskowitz, Marie, geb. Trusch, Wittwe, Altroßg. Predigerstraße 16.
Blasy, F., Polizeisecretär, Sackheim 74.
— Helene, geb. Bönke, Wittwe, Steind. Wallstraße 33.
— Emilie, geb. Michau, Wwe., Haberb. Schulstraße 14.
— Johanna, Lehrerin, Haberb. Schulstr. 14

Blaß, C. Eugen, F H. Schlender Nachf., Kneiph. Langgasse 59.
— Herm., Inspector, Hinterroßg. 61b.
— Herm., Höker, Sackheim. Hinterstr. 41.
— Conr., Tischler, Hinterroßgarten 62e.
— Joh., Arbeiter, Grolmannstraße 9.
— Amalie, geb. Zier, Wwe., Sackheimer Mittelstraße 10.
— Johanna, Plätterin, 1. Sandgasse 3.
Blaßnik, Const., Bahnmstr., Unterlaak 34a.
Blau, Kunstwollefabrik, Viehmarkt 24. 627.
— Noah, Kaufmann, F wie vor, Kneiph. Langgasse 36.
— Franz, Handlungsgeh., Vogelstraße 32.
— Rud., Arbeiter, Sackheimer Ausb. 2a.
— Luise, geb. Neumann, Wwe. Bülowstr. 8.
Blaubach, G., Eisenb.-Kanzl., Moltkestr. 18.
Blaudschun, Gust., Tischler Vorderroßg 44.
Blaudzun, G., Arb., Artilleriestraße 37b.
— Friedr., Arbeiter, Nasser Garten 69.
Blauert, Wilh., Arbeiter, Nass. Garten 81.
Blech, Ferd., Schuhm., Oberhaberb. 78.
— Anna, Fräulein, Sackheim 7.
Blechert, Fritz, Restaurat., Henschestr. 23.
— Louis, Tischler, 3. Fließstraße 36.
— Aug., geb. Howarth, Wwe., Sackh. 123.
— Luise, geb. Rudigkeit, Wwe., Sackh. Hinterstraße 63.
Bledau, siehe auch Blodau, Bludau.
— Julius, Steinsetz., Altr. Predigerstr. 26b.
— Therese, geb. Kronhagel, Wwe., Altroßgärt. Predigerstraße 37b.
Bledschun, Gast., Schneid., Kalthof. Str 35.
Bleeck, Carl, Portier, Münzstraße 24b.
— Johanna, geb. Haupt, Wwe., Sternwartstraße 67.
Blehn, Jul., Arbeit., Nass. Garten 123a.
Bleiß, Gust., Reg.-Baumeister., Mitteltragheim 1g.
Bleiweiß, Marie, geb. Krieger, Lehrer-Wwe., Wrangelstraße 28.
A. J. Blell's Nachfolg., Inh. Kaufmann Erwin Pieper, F, Colonial-, Delicateßwaar.-, Conserven- u. Südfrüchte-Engros- und Detail- u. Caviar-Special-Handlung, Brodbänkenstr. 34. 9.
Blell, C. G., Geh. Regier.-Rath u. Justitiar der Provinzialsteuer-Direct., Theaterplatz 5b.
— Gust., QLG.-Referend., Theaterpl. 5b.
Blendin, Therese, geb. Eggert, Wittwe, Friedmannstraße 46.
Bleschkowski, Anna, geb. Welke, Pächter-Wwe., Neue Dammstraße 30.
Blesner, Herm., Zimmerm., Friedmannstraße 38.
Bleß, geb. Wohlfromm, Förster-Wittwe, Yorkstraße 43.
Bley, Fritz, Chefredacteur der Ostpreuß. Zeitung, Mitteltragheim 26.
— Carl, Tischler, Holländerstraße 2.
— Aug., Heizer, Sackheim 70.
— Fritz, Factor, Brodbänkenstraße 7.
— Anna, Fräul., Sternwartstraße 18.
Bleyer, Hugo, Landw., Trgh. Passage 5.
— Frz., Schornsteinfegermstr., Moltkestr. 21.
Bleyer, Robert, Schornsteinfeger, Oberhaberberg 25.
— Otto, Händler, Oberhaberberg 25.
— Max, Musiker, Nachtigallensteig 14.
— Aug., Postillon, Mühlenstraße 7.
— Aug., Arbeiter, Friedmannstraße 38.
— Leop., geb. Bergmann, Poln. Str. 29.
— Johanne, geb. Klein, Factor-Wittwe, Kreuzstraße 32.
— Joh., geb. Krause, Wittwe, Nasser Garten 146a.
— Henr., geb. Mischel, Wwe., Klosterstr. 1.
— Marie, geb. Parcenski, Wwe., Tannaustraße 28.
— Emma, geb. Pelet, Oberamtmann-Wwe., Hintertragheim 48.
— Julianne, geb. Wenk, Wittwe, Löbn. Kirchhofstraße 6.
— Marie, Schneiderin, Löbn. Kirchhofstr. 6.
Bleyhöfer, Walter, Hauptm., Oberhaberb. 16
Bleyhöffer, Minna, geb. Hasford, Gutsbesitzer-Wittwe, Schützenstraße 11.
— A., Fräul., Lehrerin, Schützenstr. 14.
Bleynagel, Aug., Arb., Oberhaberberg 26.
— Charlotte, geb. Reimann, Wwe., Haberberger Sackgasse 3.
— Lina, geb. Schmidtke, Schneidermstr.-Frau, Schönbergerstraße 31.
Blick, Ernst, Wächter, Oberhaberberg 15.
— Rud., Arbeiter, Oberhaberberg 15.
Blieske, Amalie, geb. Klatt, Wwe., Alte Gasse 17a.
Blinden-Unterrichtsanstalt, Brandenburg. Thorstraße 4b. 619.
Blisgium, Gg., Bureaugehilfe, 1. Sandg. 1.
Blitze, Georg, pens. Kastellan. 2. Fließstraße 11.
— Anna, Schneiderin, 2. Fließstraße 11.
Blitze, Joh., Dreher, Oberlaak 32/33.
Blitzner, Carl, Schneidemüller, Sackh. Hinterstraße 3.
— Hugo, Schuhm., Kathol. Kirchenpl. 3.
— Dorothea, geb. Bahr, Schuhm.-Wwe., Katholischer Kirchenplatz 3.
Blitzstein, Osc., F., Kaufm., Mehl-Engrosgesch., Insel Venedig 1. 610.
— Sim., Kaufm., Gold- und Uhrenlager, Bahnhofstraße 3.
— Malka, geb. Poloczek, Kaufm.-Wwe., Kaiserstraße 6.
Bloch, A. & H., F, Sped.- u. Incasso-Gesch., Vordere Vorstadt 29. G
— Heinrich F, Kaufm., Export, Hülsenfrüchte, Saaten und Landesproducte. Comptor: Klapperwiese 15. 537. Wohnung: Kaiserstraße 17.
— Paul, Kaufm., Procurist d. F A. & H. Bloch, Vordere Vorstadt 29.
— Lewin Schmerl, Kaufm., Getreide- u. Comm.-Gesch. und Spedition, Philosophendammstraße 6.
— Albert, Rentier, Nicolaistraße 38.
— Joseph, Schneider, Oberhaberberg 13.
— Bruno, Kutscher, Wiese 1.
— Johanne, geb. Heschenowitz, Kfm.-Wwe., Hintere Vorstadt 35/36.
— Ernestine, geb. Luft, Wwe., Alt. Gart. 52.

Blochmann, Dr. phil. R., außerordentl. Professor u. Assistent d. chem. Laborator. der Universität, Hinterroßgarten 24.
v. Block, Max, Hauptm., Mitteltragh. 6.
— geb. Kretschmann, Wwe., Königstr. 93.
Block, Willib., Amts-Secr., Bismarckstr. 10b.
— Herm., Wachtmeister, Artilleriestr. 46.
— Anton, Schutzmann, Mitteltragh. 34d.
— Joseph, Schutzmann, Plantage 9b.
— Gustav, Schutzm., Sackh. Mittelstr. 15a.
— Val., Schutzm., Friedländerthorpl. 1.
— Th., Zugführer, Knochenstraße 21.
— Rud., Agent, Steindamm 45.
— Alb., Küster, Altroßg. Predigerstr. 13/14.
— Franz, Dachdecker, Oberhaberberg 12.
— Frdr., Höker, Herbartstraße 12.
— Jos., Locomotivheiz., Alter Garten 59d.
— Wilh., Fuhrhalter, Unterhaberberg 79.
— Aug., Schuhmacher, Hinterroßg. 71.
— Carl, Arbeiter, Pillauerstraße 5a.
— Franz, Arbeiter, Hinterroßgarten 5.
— Franz, Arbeiter, Fleischbänkenstr. 30a.
— Herm. A., Arbeiter, Sackh. Hinterstr. 21.
— Joh., geb. Braun, Wwe., Vorst. Hospitalstraße 17.
— Clara, gb. Buiten, Nachweisungsbureau, Steindamm 45.
— Joh., geb. Daumann, Wwe., Vorderr. 21.
— Marie, geb. Kretschmann, Wwe., Bismarckstraße 10b.
— Ida, geb. Plenio, Rentiere, Tragheimer Pulverstraße 48.
— Hulda, geb. Siebert, Rentier-Wittwe, Hintertragheim 56.
— Ida, Fräulein, Kopernicusstraße 10a.
Blodau, siehe auch Bledau, Bludau.
— E., Malermeister, Unterhaberberg 54.
— Jul., Maschinenbauer a. D. Hint. Roßg. 26.
— C. F., Bote, Hinterroßgarten 26.
— Friedr., Bote, Vorderroßgarten 21.
— Aug., Factor, Lizentgrabenstraße 7.
— Joh., Kutscher, Yorkstraße 14.
— Marie, unverehel., Grolmannstraße 5.
Blöch, Max, Wein- und Cigarren-Importgeschäft, Steindamm 21/22, Wohnung: Sternwartstraße 48.
Blöck, W., Briefträger, Drummstraße 3.
— Wilh., Bremser, Alter Graben 8.
— Wilh., Fleischermstr., 2. Sandgasse 4a l.
— Gregorius, Maler, Drummstraße 2.
— Jul, Particulier, Schützenstraße 3.
— Carl, Rentier, Nordstraße 4.
— Aug., Schankw., Brodbänkenstraße 23.
— Carl, Schlosser, Haberb. Sackgasse 16.
— Wilh., Wächter, Sackh. Gartenstr. 2.
— Ad., Arbeiter, Hökerstraße 17.
— Herm., Arbeiter, Friedmannstr. 14a.
— Wilh., Arbeiter, Friedmannstr. 42.
— Lina, geb. Bartsch, Rentier-Wittwe, Sternwartstr. 18.
— Marie, geb. Becker, Wwe., Haberberg. Sackgasse 16.
— Just., gb. Mengewein, Ww., Baderstr. 13.
— Wilh., geb. Belmann, Wwe., 2. Sandgasse 4a l.
Blöcklein, A. H., Schriftsetzer, Sternwartstraße 23a.
Blödhorn, G. F., Kaufm., Colonial- und Materialw.-Handl., Destillation, Neuer Markt 21. ☎ 353.
— Rud. Tischler, Wrangelstraße 18.
Blög, A., Zimmermann, Rippenstr. 27.
Blöse, Ernst, Viehhdl., Vord. Vorst. 69.
Blöhm, Jul. Ferd., Höker, Sternwartstr. 48.
— C., Factor, Drummstraße 2.
— Herm., Factor, Unterlaak 8/10.
— Emil, Arbeiter, Hinterroßgarten 22.
— Auguste, geb. Flach, Wwe., Turnerstr. 4.
— Joh., geb. Schikorski, Wwe., Hinterroßgarten 23.
Blöhmke, Carl, Fleischer, Artilleriestr. 40.
Blöse, Aug., Arbeiter, Artilleriestr. 57a.
— Wilh., Arbeiter, Friedmannstraße 42.
Blöß, G. W., ehem. Insp., Kl. Schloßteichstraße 15/16.
— Wilh., ehem. Gastwirth, Viehmarkt 7a.
— Aug., Factor, Yorkstraße 14.
— Gust., Factor, Oberrollberg 4.
— Albert, Arbeiter, Haberb. Sackgasse 6.
— Marie, geb. Bergmann, Ger.-Secret.-Wwe., Rippenstraße 9.
— Elise, geb. Mattern, Arb.-Frau, Hab. Neue Gasse 10.
— Dorothea, geb. Rogall, Wwe., Unterhaberberg 80.
— Lina, Fräulein, Fleischbänkenstr. 3.
— Marg., Lehrerin, Rippenstr. 9.
Blohm, Theod. F., Kaufmann, Commiss.-Agentur-, Kaffee- und Theegeschäft, Knochenstraße 32.
— Ferd., Höker, Sternwartstr. 25.
— Ferd., Tischlermstr., Alte Gasse 16.
— Ernestine, geb. Blöck, Particul.-Wwe., Bärenstraße 2.
— Mathilde, geb. Burwien, Lange Reihe 11.
Blonski, Alb., Tischler, Wagnerstr. 17.
— Friedr., Schlosser, 2. Sandgasse 4.
— Joh., Factor, Löbn. Oberbergstr. 18.
— Herm., Arbeiter, Oberhaberberg 49.
Bloschies, Herm., Briefträger, Mitteltragheim 5a.
— Christoph, Briefträger, Yorkstr. 63.
— Jul., Fleischer, Hinteranger 7.
— F., Tischler, Steile Straße 11.
— Herm., Tischler, Altroßg. Predigtr. 40.
— Otto, Tischler, Sackheim 117.
— Rob., Tischler, Friedmannstr. 18.
— Friedr., Arbeiter, Nasser Garten 143
— Herm., Arbeiter, Pillauerstraße 5b.
Blottner & Mühle F., Medicinal-Drogerie und Farbenhandlung (G. A. Blottner, C. Th. Mühle). Detail-Geschäft: Altst. Langgasse 71. Comptoir u. Lager: Altst. Holzwiese 7/8. ☎ 113.
Blottner, G. A., Kfm., F. w. v., Henschestraße 3.
v. Blottnitz, Marie, geb. Radtke, Postverwalter-Wwe., Luisenstr. 6.
Bludau, siehe auch Bledau, Blodau.
— Ernst, Hilfsarbeiter am Prov.-Schulcollegium, 1. Fließstraße 28.
— H., Eisenb.-Secr., Tragh. Kirchenstr. 65.
— Herm., Bäcker, Altroßg. Predigerstr. 6.
— Gust., Barbiergeh., Oberlaak 31.

Bludau, Paul, Bautechniker, Lindenstr. 26.
— Eduard, Bierhändler, Nicolaistr. 34.
— Richard, Buchhalter, Oberhaberb. 13.
— Herm., Dienstman, 1. Fließstraße 3.
— Ad., Fleischer, Alte Gasse 12.
— Otto, Handl.-Geh., Drummstraße 20.
— Gustav, Maler, Yorkstraße 44.
— Gust., Maur., Vorst. Hospitalstr. 7.
— Otto, Maurer, Alter Garten 25.
— C. G., Schneidermeister, Löbn. Kirchenstraße 1/2.
Heinr., Schneider, Oberhaberberg 63.
— Herm., Schuhm., Haberb. Sackg. 17.
— Gust., Techniker, Haberb. Schulstr. 9.
— Jul., Tischler, Friedmannstraße 40.
— Carl, Töpfermeister, Sackh. Mittelstr. 52.
— F., Zimmerm., Haberb. Sackgasse 14.
— Jul., Zimmerm., Haberb. Sackgasse 14.
— Carl, Kutscher, Sackh. Hinterstraße 62.
— Aug., Factor, Löbn. Unterbergstraße 7.
— Franz, Factor, Löbn. Langgasse 44.
— Aug., Arbeiter, Oberhaberberg 66a.
— Ferd., Arbeiter, Weidendamm 43a.
— Ferd., Arbeiter, Yorkstraße 27.
— Friedr., Arbeiter, Yorkstraße 75.
— Anna, geb. Legath, Wwe., Sackheimer Mittelstraße 52.
— Carol., geb. Meier, Wwe., 3. Sandg. 8b.
— Huld., geb. Moldenhauer, Wwe., Klosterstraße 1.
— geb. Schakeit, Töpferfrau, Friedmannstraße 6.
— Emilie, geb. Schleier, Wwe., Neuroßg. Kirchenberg 6.
— Marie, geb. Struwe, Wittwe, Rosenstraße 21.
— Rosine, geb. Warstat, Schutzm.-Wwe., Friedmannstraße 41.
— geb. Wege, Wwe., Yorkstraße 72.
— Aug., Schneiderin, Haberberger Sackgasse 14.
— Johanna, Schneiderin, Haberb. Sackg. 24.
— Martha, Fräul., Nachtigallensteig 16.
Bludnick, Doroth., Näherin, Steile Str. 20.
Bludzat, Joseph., Arb., Hundrieserstr. 2.
Blühmke, Lina, geb. Kislat. Wwe., Rippenstraße 27.
Blümel, G., Kunstschloss., Weidendamm 4.
— Rud., Schlosser, Bismarckstraße 13.
— Traugott, Schlosser, Alter Garten 12.
— Ernst, Arbeiter, Oberhaberberg 72.
— Marie, geb. Hohmann, Schulfrl., Vorder-Roßgarten 18.
Blümert, Aug., geb. Wallat, Tiepoltstr. 2.
Bluhm, siehe auch Blum, Blume.
— Dr. med. Rud., prakt. Arzt, Special-Arzt f. Geburtshilfe u. Frauenkrankh., Roßgärt Markt 5. Sprechst.: 8—9 Uhr Vorm., 3½—5 Uhr Nachm.
— Ed., Reg.-Baumstr., Mitteltragh. 1a.
— Herm., Kanzlei-Vorst. und Provinzial-Secretär, Königstraße 33.
— Joh., Steuererheb., Lavendelstr. 2a.
— George, Coiff., Parfümerie- u. Kurzwaarenhandlung, Weißgerberstr. 17.
— E. R., Damen-Friss.-Geschäft, Französ. Straße 20.


**M. Bluhm geb. Fernikel,**

Französische Straße 20.

Specialität:

**Damen-Frisir-Salon.**

**American-Shampooing.**

**Philotrix** (Kopfwaschwasser).


Bluhm, Joh., Kaufm., Steindamm 50.
— Otto, F., Kfm., Colonial- u. Delicateßwaarenhandlung, Steindamm 135.
— Gust., Maler, Steile Straße 24.
— Otto, Maler, Kaplanstraße 5.
— Eduard, Maschinist, Sternwartstr. 22.
— Theod., Particul., Yorkstraße 32.
— Joh., Pferdeb.-Schaffn., Albertstr. 3.
— Gust., Schiffer, Hinterlomse 13a.
— Carl, Schmied, Unterhaberberg 26.
— Gust., Schneider, Brüderstraße 5.
— Paul, Schriftsetzer, Sternwartstr. 23a.
— Alb., Schuhmmstr., Vord. Vorstadt 68.
— Johann, Schuhm., Altroßg. Predigerstraße 39a.
— Friedr., Hausdiener, Mühlenstr. 3.
— Ludw., Portier, Bahnhofstraße 6.
— Aug., Portier, Tragh. Pulverstr. 19/20.
— Aug., Factor, Altroßgärter Prediger Straße 40.
— Carl, Factor, Friedmannstraße 36.
— Carl, Factor, Entengasse 2.
— Anton, Arbeiter, Neue Reiferbahn 16.
— Ed., Arbeiter, Hinterroßgarten 3.
— Friedr., Arbeiter, Tragh. Ausbau 148.
— Gottl., Arbeiter, Unterlaak 16.
— Heinr., Arbeiter, Borchertstraße 22.
— Herm., Arbeiter, Stritzelstraße 3.
— Jul., Arbeiter, Ausfallthorstraße 12a.
— Robert, Arbeiter, Tiepoltstraße 32.
— Otto, Arbeiter, Parkstraße 5
— Wilh., Arbeiter, Tiepoltstraße 4.
— geb. Bauer, Wwe., Friedmannstr. 25/26.
— Caroline, geb. Blöck, Wwe., Vogelstr. 32.
— M., geb. Fernikel, Friseuse, Französ. Straße 20.
— Amalie, geb. Friedel, Wittwe, Neuer Markt 10.
— geb. Hornig, Wwe., Steile Str. 24.
— Joh., geb. Kraitke, Wwe., Mühlenstr. 23.
— Christine, geb. Krause, Wwe., Moltkestr. 3.
— Jenny, gb. Liebenthal, Wwe., Ziegelst. 20.
— Wilh., geb. Mehlhorn, Wwe., Theaterst. 4.
— E., geb. Mehlhausen, Pensionat, Yorkstraße 57.
— Anna, geb. Mertsch, Wittwe, Hinterroßgarten 5.
— Barbara, geb. Petrell, Friseur-Wwe., Passage 1.
— Luise, geb. Schmidt, Arbeiterfrau, Tiepoltstraße 28.

Bluhm, Caroline, geb. Wagner, Wittwe, Grolmannstraße 10.
— Auguste, geb. Wenk, Wwe., Tiepoltstr. 28.
— Wilh., geb. Werner, Wwe., Junkerstr. 5.
— Amalie, Eigenthümerin, Kronchenstr. 11.
— Bertha, Rentiere, Französ. Str. 21.
— Emma, Fräulein, Neumarkt 8.
— Helene, Fräul., Nachtigallensteig 12.
— Johanna, Frl., Friseuse, Passage 1
Bluhme, Aug., Partic., Hintertragh. 50.
— Paul, Commis, Altstädt. Markt 13.
Blum, siehe auch Bluhm, Blume.
— David, Kaufmann, Paradeplatz 11.
— Albert, Schaffner, Moltkestraße 15.
— Amalie, geb. Pieper, Sachs. Mittelstr. 8.
— Bertha, Fräul., Kath. Kirchenstr. 1.
— Emilie, Fräulein, Klosterstraße 1.
Blumberg, Frz., Postbote, Wrangelstr. 11a.
Blume, G. F., Hoflieferant, Schuh- und Stiefelfabrik, Französische Straße 26.
— Rudolph F., Kaufm., Damen-Confect.-Geschäft, Altst. Langgasse 54/55.
— Emma, geb. Werle, Geschäftsf.-Wwe., Französische Straße 26.
— geb. Wolff, Restaurateurin. Königstr. 94.
Blumenau, Otto, Prof.-Assist., Sachs. 14.
— L., Tischlermeister, Viehmarkt 9.
— F., Jul., Schuhmmstr. Stritzelstr. 13.
— Gust., Kutscher, Neue Dammstraße 9.
Blumenfeld, Eug., Director der deutschen Feld- und Industriebahn-Werke, Bord. Vorstadt 27/28.
Blumenthal, Rudolf, Postschaffn., Unterhaberberg 26a.
— Isidor, Commis, Baderstraße 2.
— Gust., Maler, Yorkstraße 19.
— Izig, Handelsmann, Polnische Str. 2.
— Ed., Maschinenarbeiter, Roonstr. 16.
— Koppel, Levy, Pferdehändl., Borchertstraße 24.
— Ferd., Schneider, Löbn. Langg. 45.
— Sal., Schriftst., Polnische Straße 2.
— Rosine, geb. Joseph, Pächterin der rituellen Badeanstalt, Synagogenstr. 3.
— Heinr., geb. Krause, Wwe., Köttelstr. 14.
— Aug., geb. Kundt, Wwe., Mühlenstr. 2.
— Joh., geb. Neumann, Schmiede-Frau, Alter Garten 46.
— Wilh., geb. Sahm, Wwe., Bauernhofg. 4.
— Marie, geb. Täp, Rentiere, Tragheimer Pulverstraße 9.
— geb. Wunderlich, Wwe., Friedmannstr. 22.
— Anna, Schneiderin, Roggenstraße 43.
— Elis., Maschinenstickerin, Nicolaistr. 27.
— Joh., Wirthin, Nachtigallensteig 20.
Blumhof, Chr., Factor, Rippenstraße 5.
Blumstein, M., F., Kaufmann, Schanzengasse 5. 1002. Wohn. Kaiserstr. 24.
Blunk, Aug., Arbeiter, Lavendelstr. 1a.
— Julius, Arbeiter, Artilleriestraße 12.
— Marie, Fräulein, Schmiedestraße 12.
Bobeit, Friedr., Schankw., Unterlaak 36.
— Erdmuthe, geb Rudat, Agentin, Unterlaak 36.
Bober, O., Steueraufs., Mittelgrabenstr. 3.
— Antonie, Miss, Lehrerin der englischen Sprache, Steindamm 105.

**A. Bobien,**
**Holz-, Kohlen- und Baumaterialhandlung,**
**Neuer Markt 7.**
Inhaber:
**Wilh. Bobien**, Neuer Markt 7,
**Aug. Bobien**, Mittel-Anger 27a.

Bobeth, Herm., Aichmeister, Alt. Garten 58.
— Hermann, Gutsbesitzer, Herbartstr. 8.
— Wilh., chem. Besitzer, Feuerstraße 38.
— Alb., Fleischer, Nasser Garten 32.
— Arth., Kaufm., Georgstr. 17/18.
— Otto, Lackierer, Alter Graben 17.
— Rud., Partic., Steind. Wallstr. 26.
— Friedr., Rangirmstr., Nasser Garten 64.
— Heinr., Schmied, Oberlaak 7a.
— C. E. Rud., Zimmergef., Nass. Gart. 78.
— Herm., Zimmerm., Nasser Garten 35.
— Aug., Arbeiter, Schönbergerstraße 5.
— Aug., Arbeiter, Tragh. Ausbau 156/57.
— Aug., Arbeiter, Magisterstraße 12.
— Eug., Arbeiter, Magisterstraße 36.
— Franz, Arbeiter, Magisterstraße 12.
— Heinr., Arbeiter, Nasser Garten 34.
— Herm., Arbeiter, Hab. Neue Gasse 1.
— Otto, Arbeiter, Unterhaberberg 39.
— Wilh., Arbeiter, Marienstraße 11.
— Friedr., geb. Freitag, Wwe., Alt. Gart. 5.
— Luise, geb. Kohlborn, Tapezierer-Wwe., Rippenstraße 15.
— Ottilie, geb. Meier, Particulier-Wwe., Tragheimer Kirchenstraße 58.
— Carol., geb. Neumann, Steinsetz.-Wwe., Alter Graben 17.
— Rosette, geb. Schadwinkel, Ausfallthorstraße 3/4.
— Aug., geb Will, Wwe., Nass. Gart. 32.
Bobien, A. F, (Wilh. und Aug. Bobien), Holz-, Kohlen- und Baumaterialien-Handlung, Neuer Markt 7. 760.
— Aug., F wie vor, Kaufm, Braunbierbrauerei, Mittelanger 27a.
— Wilh., Kfm., F wie vor, Neuer Markt 7.
— Henriette, geb. Korweck, Kaufm.-Wwe., Neuer Markt 7.
— Carol., geb. Norrisch, Wwe., Sternwartstraße 24.
Bobienski, Louis, Bahnmeister a. D., Alte Gasse 14.
— Anna, geb. Bobienski, Wwe., Clavierlehrerin, Burgstraße 11/12.
Bobrik, Dr. med. Benno, Oberstabsarzt, Gr. Schloßteichstr. 4. Sprechstunden an Wochentagen V. 8—9, N. 4—5, an Sonntagen V. 8—9 Uhr.
Bobrzyk, Toni, Kurz- u. Wollw.-Handlg., Königstraße 35.
Bocard, L., Buchhalter, Königstraße 5.

# E. Bock,

## Theater- u. Decorations-Maler,

liefert sämmtliche Malereien auch für Bauten und führt Saal-Decorationen stets neuesten Genres aus für hier und auswärts.

**Specialität:**

**Schilder und Fahnen.**

**Lager fertiger Fahnen und Banner.**

**Verleih-Geschäft**

**für Gesellschaftsbühnen,**

**für Theater-Decorationen,**

**Fahnen, Banner, Wappen u. a. Decorations-Gegenstände.**

**Hintere Vorstadt Nr. 70.**


Boch, Josef, Kastellan, Besselstraße 3.
Bochum, F., Gastwirth, Unterlaak 7.
Bocian, Joh., Geschäftsf., Alt. Graben 26.
— Samuel, Kellner, Stritzelstr. 9/10.
Bock, P., Reg.- und Forstrath, Paulstr. 2.
— Waldem., Stabsarzt, Vorderroßg. 19.
— Paul, Hauptmann, Mitteltragheim 1f.
— Otto, Professor, Prinzenstraße 2.
— Jul., Rechnungsrath, Georgstraße 11.
— Hugo, pract. Thierarzt, Sackheim 19.
— Herm., Postsecretär, Herbartstraße 3.
— Victor, Commis, Weidendamm 36.
— Fritz, Comptoirist, Klosterstraße 3.
— Otto, Anstreicher, Friedrichstraße 6.
— Ed., Decorationsmal., Hint. Vorst. 70, (Siehe Carton-Inserat, blau, Seite 2.)
— Gust., Fleisch- und Wurstgesch., Oberhaberberg 82.
— Max, Kaufm., Roonstraße 2.
— Rich., Klempner, Hinterroßgarten 20.
— Otto, Maurer, Wrangelstraße 23.
— P. O., Partic., Sackh. Hinterstr. 54a.
— Moritz, Brauereiinsp., Unterhabb. 32/33.
— C., Schlosser, Neuroßg. Kirchenb. 4.
— Carl, Schneider, Artilleriestraße 47.
— Carl, Schuhm., Villauerstraße 10.
— Carl, Stellm., Bosengang 2.
— Carl, Factor, Nicolaistraße 9.
— Friedr., Factor, Sackheim 13.
— Joh., Factor, Friedrichstraße 6.
— Gottfr., Dienstmann, Kreuzstraße 38/39.
— Aug., Arbeiter, Nasser Garten 56.
— Carl, Arbeiter, Hökerstraße 37.
— Gottfried, Arbeiter, Nasser Garten 69.
— Heinr., Arbeiter, Neuroßg. Kirchenbg. 4.
— Julius, Arbeiter, Heinrichstraße 28.


The Continental Bodega Company

**Aeltestes Specialgeschäft in spanischen und portugiesischen Weinen auf dem Continent.**

Special-Filiale Königsberg.

**Inhaber: Arthur Magnus & Co.,**

**nur Theaterstraße gegenüber Königshalle.**

Telephon Nr. 462.


Bock, Paul, Arbeiter, Vogelstraße 3.
— Amalie, geb. Bock, Wwe., Hinterroßg. 62c.
— Valeska, geb. Hildebrandt, Wwe., Sackheimer Hinterstraße 23.
— Marie, geb. Meyke, Schuhmacherfrau, Tiepoltstraße 27.
— Bertha, geb. Radtke, Wwe., Bismarckstraße 10a I.
— Ida, geb. Schneider, Wwe., Weidend. 36.
— Anna, Fräul., Paulstraße 10.
— Ella, Fräul., Weidendamm 36.
— Henriette, Wirthin, Sackh. Hinterstr. 62a.
— Heinriette, Friseuse, Drummstraße 31.
Bockelmann, Herm., Hauptlehrer, Tragh. Kirchenstraße 21.
— W., Weichensteller a. D., Georgstr. 14.
— Louis, Arbeiter, Yorkstraße 28.
— geb. Tichelmann, Wwe., Steile Str. 11.
— Heinr., geb. Tietz, Wwe., 3. Sandg. 3.
Bockermann, Dorothea, Rentière, Neue Dammstraße 34.
Bockhardt, Otto, Anstreicher, Bismarckstr. 9
— Emil, Maler, Marienstraße 16.
— Max, Maler, Bismarckstraße 9.
— Theod., Maler, Oberhaberberg 61.
— Ad., Arbeiter, Artilleriestraße 46.
Bockmann, Gust., Landw., Albertstr. 15.
Bozinski, Emilie, Frl., Trgh. Kirchenstr. 48.
v. Boddien, Bertha, geb. von Sanden, Reg.-Raths-Wwe. Königstraße 82d.
Bode, Adolf, Reg.- und Schulrath, Burgstraße 11/12.
Bodega Company, The Continental, Specialgeschäft in span. u. portug. Weinen, Theaterstraße 8. ☎ 462.
Bodega, Inh. G. H. Stockhausen, Bergplatz 17.
Bodem, Friedr., Schmied, Altst. Bergstr. 3.
— Carl, Arbeiter, 2. Rundtheilgasse 7.
Bodendorf, C., Zeitungs-Exped., Yorkstraße 40.
— Sigism., Arbeiter, Unterhaberberg 88.
— Florentine, Näherin, Sternwartstr. 4.
Bodendorff, Dr. M., Prof., Kl. Schloßteichstraße 2.
— Jul., Prov.-Steuer-Secret., Yorkstr. 52.
— Julie, geb. Preuß, Wwe., Yorkstr. 49.
Bodenstab, F., Buchdrucker, Yorkstr. 34.
Bodenstein, Alex., Kaufm., F. Fürst & Bodenstein, Steindamm 31.

**Bodega**
Bergplatz 17
von **G. H. Stockhausen.**
Billigste und beste Bezugsquelle
**span., portug., italien. und griech. Weine.**
Reine Bordeaux-, Mosel- und Rheinweine.
**Rum, Arac, Cognac.**
Telephon 750.

Bodien, C. E., Meiereibes., Sackh. 47/48. ☎ 723.
— Aug., Restaurateur, Weidendamm 21.
Bodlin, Emil, Schuhm., Vorderlomse 8/9.
Bodsch, Gust., Arbeiter, Tiepolstraße 15.
— Aug., geb. Gelzenleuchter, Kfm.-Wwe., Tragheimer Pulverstraße 53.
— Luise u. Anna, Fräul., Rippenstr. 17b.
Bodschwina, Aug., Rangirer, Bülowstr. 42.
Bodzian, Aug., Schuhm., Altstädt. Langg. 83.
Bodziuski, Franz, Kastellan, Hintertragh. 33.
Böck, Heinr., Factor, Fleischbänkenstraße 33.
Böckel, Friedr., Schmied, Mühlenstraße 4.
— Herm., Dienstmann, Wagnerstraße 10.
— Aug., Arbeiter, Friedmannstraße 53.
— Ernst, Arbeiter, Tannaustraße 7.
— Friedr., Arbeiter, Borchertstraße 24.
— Amalie, geb. Gribba, Wittwe, Unterhaberberg 17.
— Wilh., geb. Warm, Wwe., Friedmannstr. 7.
Bödder, Alb., Particul., Kalthöf. Str. 53.
Böddrich, Rud., Arbeit., Oberhaberb. 61b.
— Luise, geb. Barnowski, Wittwe, Unterlaak 12/13.
Bödicker, Waldem., Sec.-Lieut., 2. Fließstr. 8.
— Amal., geb. Gröger, Kaufmanns-Frau, 2. Fließstraße 8.
Böge, Herm., Arb., Sackh. Hinterstr. 50.
— Otto, Arbeiter, Friedmannstraße 42.
— Amalie, geb. Heiligenfeld, Wwe., Sackh. Hinterstraße 62a.
Bögel, Franz, Bäckermeister, Sackheim 7.
Böhling, Eugen, Pianoforte-Handl., Vord. Roßgarten 25, Eingang Passage.
Böhlke, siehe auch Bölcke.
— Ed., Buchdrucker, Mittelgrabenstr. 2.
— Friedr., Arbeiter, Ausfallthorstraße 9.
— Aug., geb. Seifert, Wwe., Wrangelstr. 29.
— Anna, geb. Toll, Wwe., Yorkstraße 45.
— Wilh., Fräulein, Rippenstraße 6/7.
Böhm I, Fritz, Sec.-Lieut., Sternwartstr. 45.
— II, Georg, Sec.-Lieut., Lavendelstr. 4c.
— I, Aug., Lehrer, Redact. der Lehrerztg. für Ost- u. Westpr., Unterhaberbg. 14.
— II, C., Lehrer, Steile Straße 2a.
— Otto, Ober-Telegr.-Secr., Steind. 162.
— Adolf, Eisenb.-Packmstr., Moltkestr. 16.
— Friedr., Steueraufseher, Knochenstr. 52.
— Frdr., Versich.-Beamt., Wilhelmstr. 12b.
— G., Kastellan, Theaterplatz 1.
— A., Gerichtsdiener, Kolwstraße 13.
Böhm, Alb., Bäcker, Oberlaak 28.
— Franz, Bäckermeister, Grolmannstr. 9.
— Friedr., Bäcker, Altroßg. Pred. Str. 26.
— Jul., Bauunternehmer, Seilerstraße 17.
— Ferd., Besitzer, Friedmannstraße 21.
— Carl, Bierhändler, Rippenstraße 21.
— Arth. Buchdrucker, Friedmannstr. 27.
— Alb., Bureau-Gehilfe, Oberhaberb. 14.
— Ferd., Eigenthümer, Kalthöf. Str. 55.
— Herm., Fleischer, Klingershof 4a.
— Franz, Dreher, Oberhaberberg 19.
— Franz, Glasschleifer, Oberhaberb. 39.
— Hugo, Goldarb., Alter Garten 28.
— Alb., Hausbesitzer, 3. Fließstraße 42.
— Aug., Händler, Vorstädt. Hospitalstr. 7.
— Alb., F., Kaufm., Colonial-, Delicat.-, Spirituos.-Engrosgeschäft, Friedmannstraße 24. ☎ 435.
— F. A., Kaufm., F F. W. Winkler, Vorderroßgarten 8/9.
— Alb., Commis, Löbn. Langgasse 34.
— Jul. Ferd., Kaufm., F F. Boehm, Colonialw.-Handl. und Destillation, Oberhaberberg 37.
— J. L., Nachf. (J. Bonsa) F, Colonial- und Delicateßwaaren-Handlg., Altstädt. Langgasse 17.
— Carl, Reisender, Steindamm 130/31.
— Alfr., Kürschner, Altstädt. Lanag. 8.
— Jul., Kupferschmied, Tieroltstraße 26.
— Friedr., Landwirth, Ziegelstraße 12.
— Gustav, Maler, Yorkstraße 2.
— Heinr., Maler, Kaiserstraße 27.
— Otto, Maler, Sackheim. Mittelstr. 8.
— Carl, Maurer, Sackh. Mittelstraße 2.
— Ed., Metalldreher, Haberberger Neue Gasse 25.
— Herm., Müller, Bülowstraße 8.
— Friedrich, Particulier, Königstraße 86.
— O., Particulier, Sackheim 98.
— H. W., Pianof.-Fabrikant, Kneiphöfsche Langgasse 37.
— Alb., Postgeh., Wagnerstraße 52/53.
— Fritz, Rentier, 3. Fließstraße 18.
— Ed., Rentier, Wilhelmstraße 8.
— Georg, Rentier, Augustastraße 12.
— Gust., Schmied, 2. Rundtheilgasse 3.
— Adolph, Schneider, Altst. Trankg. 2.
— Jul. Albert, Schneider, Herbartstr. 12.
— Wilh., Schneider, Koggenstraße 29.
— Aug., Schuhmacher, Yorkstraße 71.
— Carl, Schuhm., Sackh. Mittelstraße 16.
— Carl, Schuhm., Bülowstraße 37.
— Otto, Schuhmacher, Prinzenstraße 9.
— Otto, Schuhm., Oberhaberberg 62.
— Rud., Schuhm., Altroßg. Predigerstr. 7.
— R., Steindrucker, Sackh. Mittelstr. 51.
— Jos., Tapezirer u. Decorateur, 2. Fließstraße 7.
— F. Alb., Tischler, Hinterroßgarten 69a.
— Louis, Tischler, Rhesastraße 16.
— Herm., Töpfermstr., Wrangelstraße 25.
— Max, Uhrmacher, Herbartstraße 12.
— Franz, Wagenwärter, Moltkestr. 18a.
— Franz, Zimmergesell, Bärenstraße 4.
— Carl, Wächter, Friedmannstraße 48.
— Otto, Hilfsweichenst., Nasser Garten 154a.

Böhm, Carl, Factor, Hinterlomse 13a.
— Carl, Factor, Roßg. Hinterstraße 12.
— Carl, Factor, Mühlenstraße 2.
— Gottfr., Factor, Friedmannstraße 28.
— Gottl., Factor, Altroßg. Predigerstr. 40.
— Heinr., Factor, Neue Reiferbahn 25.
— Herm., Factor, Neue Reiferbahn 16.
— Herm., Factor, Löbn. Langgasse 46.
— Herm., Factor, 3. Sandgasse 8b.
— Rich., Factor, Wagnerstraße 17.
— Wilh., Factor, Knochenstraße 1.
— Carl, Kutscher, Borchertstraße 24.
— Carl, Kutscher, Mühlenstraße 27.
— Ernst, Kutscher, Sackh. Kirchenstr. 5.
— Heinr., Kutscher, Haberb. Neue Gasse 24.
— Ludw., Kutscher, Ausfallthorstraße 1.
— Wilh., Kutscher, Artilleriestraße 52.
— Adolph, Arbeiter, Haberb Schulstr. 6
— Alb., Arbeiter, Haberb. Sackgasse 2.
— Alb., Arbeiter, Ziegelstraße 16.
— Aug., Arbeiter, Vorderlomse 1b.
— Aug., Arbeiter, Unterhaberberg 61.
— Carl, Arbeiter, Grolmannstraße 3.
— Carl, Arbeiter, Steile Straße 12.
— Carl, Arbeiter, Sackh. Mittelstr. 1.
— Emil, Arbeiter, Wrangelstraße 18a.
— Franz, Arbeiter, Wrangelstraße 18.
— Ferd., Arbeiter, Artilleriestraße 31.
— Franz, Arbeiter, Magisterstraße 39.
— Friedr., Arbeiter, Sackheim 95.
— Friedr., Arbeiter, Oberhaberberg 72.
— Friedr., Arbeiter, Sackh. Hinterstr. 45.
— Gottfr., Arbeiter, Rippenstraße 14.
— Gottl., Arbeiter, Hinterroßgarten 2.
— Gust., Arbeiter, Oberlaak 32/33.
— Heinr., Arbeiter, Sackh. Mittelstr. 4.
— Herm., Arbeiter, Herbartstraße 10a.
— Rob., Arbeiter, Sackh. Hinterstraße 73.
— Marie, geb. Bergmann, Ww., Rhesastr. 15.
— Regine, geb. Böhm, Wittwe, Friedmannstraße 6.
— Heinr., geb. Buske, Wwe., Hinterroßg. 13.
— Carol., geb. Dahl, Arb.-Frau, Haberb. Sackgasse 2.
— Math., geb. Demke, Wwe., Holländerstr. 2.
— Luise, geb. Fabian, Wwe., Drummstr. 2.
— Math., geb. Fischer, Wwe., Herbartstr. 10a.
— Bertha, geb. Günther, Baderstr. 14.
— Pauline, geb. Haase, Wittwe., Altst., Langgasse 15/17.
— Heinr., geb. Hamann, Wittwe, Sackh. Gartenstraße 2
— Carol., geb. Hoch, Wwe., Parkstr. 7.
— Minna, geb. Hoffmann, Wwe., Unterhaberberg 58.
— Wilh., geb. Hoffmann, Wwe., Kneiph Straße 45.
— Charl., geb. Juppin, Wwe., Sternwartstraße 33.
— Elisabeth, geb. Kittelmann, sep. Frau, Mitteltragheim 34b.
— Amalie, geb. Klein, Wittwe, Nasser Garten 154a.
— Heinr., geb. Kößling, Wwe., Artilleriestraße 28.
— Friedr., geb. Kossuth, Rent.-Wwe., Altroßgärter Kirchenstraße 1a.
Böhm, Justine, geb. Kruttke, Wwe., Sackh. Mittelstraße 15.
— Amalie, geb. Lamm, Wwe., 1. Sandgasse 10.
— geb. Lehmann, Wwe., Yorkstraße 73.
— geb. Loschke, Wwe., Friedmannstr. 42.
— Marie, geb. Meyer, Wwe., Herbartstr. 4.
— Henr., geb. Nehm, Wwe., Wilhelmstr. 12b.
— Auguste, geb. Pahlke, Wwe., Oberhaberberg 14.
— Aug., geb. v. Pelchrzim, Wwe., Lange Reihe 20.
— Emilie, geb. Rehfeld, Wwe., Yorkstr. 19.
— Amalie, geb. Reichel, Wwe., Schweizergrund 4.
— Aug., geb. Reimann, Feldwebel-Wwe., Rippenstraße 1.
— Heinr., geb. Reuter, Wwe., Wiese 11.
— Therese, geb. Rosenkranz, Oberamtm.-Wwe., Münzstraße 24a.
— Amalie, geb. Schönfeld, Wwe., Klosterstraße 1.
— Aug., geb. Spindler, Wwe., Lobeckstr. 1a.
— geb. Steinberger, Wwe., Steile Str. 2a.
— Marie, geb. Tina, Ww., Altroßgärter Predigerstraße 40.
— Aug., geb. Waldinger, Wwe. 2. Sandgasse 7.
— geb. Zöttke, Wwe., Yorkstraße 24.
— Amande, Fräulein, Klosterstraße 1.
— Anna, Clavierlehrerin, Drummstr. 18.
— Anna, Schneiderin, Rippenstraße 4.
— Aug., Näherin, Feuerstraße 43.
— Bertha, Fräulein, Unterhaberb. 32/33.
— Henriette, Wäscherin, Krugstraße 4.
— Henr., Fräul., Steind. Wallstraße 5a.
— Johanna, Schneiderin, Rippenstr. 11.
— Math., Stiftsfräulein, Oberhaberb. 8.
— Rosa, Frl., Rentiere, Dohnastraße 4.
— Therese, Fräulein, Kaplanstraße 12.
Böhme, Otto, Dr. phil., Schönstraße 13.
— Oscar, Kaufmann, Holländerstraße 7.
— Marianne, geb. Liesch, Wittwe, Holländerstraße 7.
— Luise, geb. Perner, Wwe., Sackheimer Kirchenstraße 21.
Böhmeleit, Benj., Schneider, Stritzelstraße 9/10.
Böhmelt, Max, Bür.-Diät., Yorkstraße 47.
Böhmer, L. & Co. F, Getreide-Export-Geschäft, Bahnhofstraße 8. ☎ 127.
— Hermann, Oekonom, Roggenstraße 14.
— Wilh., geb. Altroggen, Rendanten-Wwe., Friedrichstraße 4.
— Hedwig, geb. Guttowski, Forstk.-Rend.-Wwe., Domstraße 15/16.
— Lina, geb. Hansky, Musikerfr., Wiese 11.
— Friedr., geb. Laubmeyer, Kauf.-Wwe., Steindamm 50.
— Luise, geb. Stadie, Rittmeister-Wwe., 3. Fließstraße 8.
Böhmert, Frieder., geb. Raporra, Wwe., Viehmarkt 16.
Böhmfeld, Max, Commis, Altstädtische Langgasse 50.
Böhneke, Gust., Förster a. D., Waisenhausplatz 10.

**Hermann Boehnke & Penner,**
Inh.: **Heinrich Wenck,**
Königsberg i. Pr.,
**Wassergasse Nr. 4.**
Manufactur-, Modewaaren,
Confection,
Leinen-Handlung und Wäsche-Fabrik.
Kleiderstoffe.
Teppiche. Gardinen.

Böhnert, Rud., Schuhm. Borchertstr. 21.
— Ludwig, Arbeiter, Nasser Garten 15/16.
— Maria, geb. Korsch, Wwe., Georgstr. 27.
— Elisabeth, geb. Sperling, Wwe. Krönchenstraße 10.
— geb. Weißkirchen, Wwe., Sackh. Kirchenstraße 14.
Böhnhardt, C. G. F, Getreide-, Mehl-, Futterstoff-Detail-Geschäft, Sackh. 98. Comptoir: Alt. Gart. 31, Wohnung: Sackheimer Hinterstraße 23.
— Clara, geb. Meißner, Kaufm.-Wwe., Alter Garten 31.
Böhnke & Penner (Heinrich Wenck) F, Leinen- und Baumwollenwaarenhandlung, Wäschefabrik, auch Tuch- und Confectionsgeschäft, Wassergasse 4.
— Rich., Rittmeister, Weidendamm 39.
— Julius, Registrator, Kalthöf. Str. 30.
— Leopold, Polizei-Secret. a. D., 3. Fließstraße 42a.
— Osc., Prov.-Steuer-Secret., Kaplstr. 11.
— A., Steueraufseher a. D., Steind. Wallstraße 33.
— Clemens, Stat.-Diätar Ostbahnhof.
— Franz, Bur.-Assist., Hint. Vorst. 3.
— Aug., Bierverleger, Tragh. ulverstr. 38.
— Hugo, Buchbinder, Kai 2.
— Eduard, Eigenthümer, Wagnerstr. 63. Herm., Eigenthümer, Abbau Königsberg.
— Rob., Eigenthümer, Yorkstr. 54.
— Franz, Kaufm., Papierhandlung, Magisterstraße 63, an der Köttelbrücke, Wohnung: Unterlaak 28.
— E. C., Kfm., Agentgesch., Henschestr. 15.
— Hugo, Kaufmann, Altst. Markt 1.
— Hermann, Maler, Rosenstraße 7.
— Carl, Matrose, Unterlaak 11.
— Franz, Maurer, Sackh. Hinterstr. 62.
— Paul, Milit.-Anw., Wrangelstr. 41.
— Otto, Möbel-Spediteur, Selkestr. 5.
— Aug., Pferdeb.-Schaffn., Henschestr, 22
— Karl, Rentier, Borchertstraße 11.
— C. A., Schlosser, Neuer Graben 4.
— Carl, Schlosser, Haberb. Sackg. 6.
— Ferd., Schlosser, Haberb. Neue Gasse 20.
— Aug., Schmied, Poln. Straße 11.
— Friedr., Schmied, Artilleriestraße 57.
— Herm., Schmied, Haberb. Neue Gasse 38.
— Ferd., Schneider, Tamnaustraße 29.
— Ed., Schuhmmstr., Triangel 3.

verbessert jeden Schornstein.
**Nur John's**
**Schornstein-Aufsatz**
schützt sicher vor **Rauchbelästigung.**
**14 Tage Probe.**
**E. C. Boehnke,** Henschestraße 15, 1 Tr.

Böhnke, Franz, Schuhm., Oberhaberb. 72.
— Alfr., Tischlmstr., Sackh. Hinterstr. 41.
— Joh. Franz, Tischler, Yorkstr. 81.
— Ferd., Tischler, Wiese 11.
— Friedr., Wächter, Vogelstraße 32.
— Gust., Weichensteller, Alter Garten 10.
— Friedr., Ziegler, Friedrichstraße 8.
— Adolf, Lagerdiener, Friedmannstr. 9.
— Carl, Factor, Oberhaberberg 49.
— Carl, Factor, Nasser Garten 153.
— Ed., Factor, 1. Sandgasse 8.
— Franz, Factor, Borchertstraße 25.
— Gust., Factor, Tiepoltstraße 11.
— Ludw., Factor, Tamnaustraße 6.
— Reinhold, Factor, Roggenstraße 29.
— Gustav, Vorarbeiter, Borchertstraße 26.
— Adolf, Arbeiter, Viehmarkt 10.
— Aug., Arbeiter, 2. Rundtheilgasse 8.
— Aug., Arbeiter, Alter Graben 8.
— Carl, Arbeiter, Unterhaberberg 84.
— Carl, Arb., Altrssg. Predigerstr. 1b.
— Carl, Arbeiter, Sternwartstraße 70.
— Carl, Arbeiter Moltkestraße 3
— Ernst, Arbeiter, Wiese 11.
— Friedr., Arbeiter Marienstraße 14.
— Friedr., Arb., Tragh. Ausbau 175/176.
— Gottfr., Arbeiter, Yorkstraße 93.
— Gust., Arbeiter, Schweizergrund 5.
— Gust., Arbeiter, Pillauerstraße 6a I.
— Heinr., Arbeiter, Carlstraße 6.
— Heinr., Arbeiter, Nasser Garten 21.
— Joseph, Arbeiter Wiese 16.
— Jul., Arbeiter, Parkstraße 4.
— Jul., Arbeiter, Oberlaak 27b.
— Wilh., Arbeiter, Unterhaberberg 10a.
— Wilh., Arbeiter, Vogelstraße 32.
— Marie, geb. Bock, Wwe., Schneiderin, Alte Gasse 16.
— Laura, geb. Gutsch, Wwe., Tamnaust. 24.
— Wilh., geb. Hering, Wwe., Klosterst. 1.
— Heinr., geb. Kaiser, Wwe., Alter Gart. 59.
— geb. Kaschub, Wwe., Friedmannstr. 31.
— Aug., geb. Kasemir, Wwe., Artilleriestraße 34.

Böhnke, Aug., geb. Melchin, Wittwe, Nasser Garten 30.
— Magd., geb. Müller, Wittwe, Nicolaistraße 25.
— Janette, geb. Oltersdorf, Wwe., Steindamm 171.
— Louise, geb. Osath, Wwe., Tamnaustr. 47.
— Wilh., geb. Sabas, Wwe., Tragheimer Kirchenstraße 55.
— Wilh., geb. Samland, Wwe., Oberhaberberg 49.
— Wilh., geb. Schulz, Wwe., Klosterstr. 1.
— Bertha, geb. Skotika, Hegemstr.-Wwe. Sackheim 7.
— Wilh., geb. Tolksdorf, Wwe., Tamnaustraße 16.
— Carol., geb. Wolfgang, Wwe., Lobeckst. 19.
— Bertha, Diakoniß, Lange Reihe 2.
— Bertha, Putzmacherin, Koggenstr. 31.
— Martha, Wirthin, Rosenstraße 7.
Böhr, Dr. Ernst, Oberstabsarzt, Schönst. 6.
Böhrendt, Wilh., Weichenst., Vogelstr. 3.
Böhring, Marg., Fräul., Rippenstr. 17a.
Böhringer, Gust., Arbeit., Altroßg. Pred. Straße 30.
Böhrnsen, Wilh., Formermstr., Parkstr. 1.
Bölck, Aug., Tischlermstr., Wagnerstr. 29.
— Wilh., Factor, Bismarckstraße 18.
— Marie, Schneiderin, 1 Sandgasse 5.
Bölcke, siehe auch Böhlke.
— Franz, Assec.-Insp., Sternwartstr. 22.
— Paul, Kaufm., Kalthof-Straße 56.
— Carl, Arbeiter, Bülowstraße 36.
— Friedr. Wilh., Arbeiter, Yorkstr. 84.
— geb. Samland, Schuhmacherfrau, Königstraße 97/99.
Bölk, Louis, Ger.-Assessor, Kaplanstr. 8.
Bölitz, Fr. Wilh., Zugführer, Moltkestr. 18a.
Bölter, Gust., Bäcker, Brüderstraße 9.
— Carol., geb. Legner, Wittwe, Unterhaberberg 44a.
Bönheim, Herm., Kaufm., Dohnastr. 17.
Bönig, Herm., Oberlehrer, Augustastr. 12.
— Aug., Kaufm., Altstädt. Langgasse 6.
— Wilh., geb. Donat, Wwe., Klosterstr. 1.
— Marie, Frl., Lehrerin, Krönchenstr. 5.
— Elise, Privat-Lehrerin, Krönchenstr. 5.
Böning, Ernst, Steuereinnehmer a. D., Hinterroßgarten 61b.
— Anna, Fräulein, Schützenstraße 5.
— Doroth., Fräulein, Schützenstraße 5.
v. Böningk, Victor, Freiherr, Ober-Grenz-Controleur a. D., Sternwartstraße 33.
Böningk, Anton, Arbeiter, 3. Sandg. 8b.
Bönisch, Frd., Weichenstell., Alt. Gart. 59c.
Bönke & Fichtmann, Herren-Garderob.-Geschäft, Wassergasse 32.
— Carl, Kaufmann, F wie vor, Altstädt. Bergstraße 28.
— Elisab., geb. Tamm, Wwe., Kesselstr. 8.
Bönkost, Anna, Meierin, Krönchenstr. 16.
Börs, Albert, Kaufmann, Tamnaustr. 40.
— Fritz, Arbeiter, Pillauerstraße 5a.
Börsch, F., Lohndiener, Oberrollberg 18.
— Julius, Arbeiter, Marienstraße 16.
— Anna, geb. Rosenbaum, Lohndiener-Frau, Oberrollberg 18.

**Boenke & Fichtmann,**
**Wassergasse 32.**
**Special-Geschäft**
für
**Herren- u. Knaben-Garderoben**
fertig und nach Maaß.

Börschler, Friedr., Kutscher, Haberberger Sackgasse 8.
Börschmann, Otto Ed., Lehr., Fließquerstr. 2.
Börse, Oeffentliche Fernsprechstelle 55.
Börsenhalle, Direction, Magisterstr. 67/69. 79; Gesellschaft Hintertragh. 33. 528.
Börsig, C., Fleischermeister, 3. Fließstr. 37.
Börth, Hellm., Factor, Heinrichstraße 10.
— Magdalene, geb. Dechow, Wwe., Heinrichstraße 10.
Bösch, Carol., geb. Bröde, Wwe., Alter Garten 5.
Böse, Fritz, Kaufm., Unterhaberberg 56.
— Ed., Portier, Moltkestraße 20.
Börsenroth, A., Thierarzt 1. Klasse, Hint. Vorstadt 9/10.
Bösfleisch, Johs., Rent., Altst. Langg. 84/87.
Bösler, Franz, Arbeiter, Unterlaak 25.
— Ida, Krankenpflegerin, Kopernicusstr. 6b.
Bösoldt, Ad. Eug., Prov.-Schulsecretär, Heumarkt 6/7.
Böthelt, Hans, Intend.-Assist., Nachtigallensteig 19.
Böther, Carl, Betr.-Secr., Alt. Gart. 44/45.
Bötius, Paul., geb. Raspe, Kaufm.-Wwe., Koggenstraße 42.
Bötlinger, Friedr., geb. Packnies, Wwe., Pillauerstraße 4.
Böttcher, Carl, Dr. phil., Director des Königlichen Realgymnasiums auf der Burg, Kollegienplatz 3. Sprechstd. 12—1 Uhr im Schulgebäude 1 Tr. h. rechts, im Amtszimmer.
— Otto, Hauptmann, Bahnhofstraße 9.
— Dr. Eugen, Stabsarzt, Augustastraße 9.
— Emil, Referendar a. D., Selkestr. 15.
— Paul, Capitän, Lizentgrabenstraße 10.
— Rich. Will, Capitän, Neuer Grab. 15.
— L., Polizei-Comm. a. D., Sackh. 117.
— II., Emil, Polizei-Insp., Kalth. Str. 27/28.
— Herm., Schutzmann, Oberhaberberg 16.
— Heinrich, Magistrats-Beamter, Sternwartstraße 29.
— Otto, Zugführer a. D., Klosterstraße 1
— Gust., Locom. Führer, Oberhaberb. 16
— Ad., pens. Briefträger, Mühlenstr. 29
— Friedr., Kastellan, Hintertragheim 51
— Herm., Steuererheber, Drummstr. 34.
— Franz, Fleischer, Altroßg. Predigerstr. 6.
— Heinr., Fleischer, Oberhaberberg 14.

Böttcher, Friedr., Höker, Mühlenstr. 29.
— Georg, Buchdr., Knochenstraße 40/41.
— August, Buchhalter, Bärenstraße 3b.
— Felix, Commis, Holzstraße 7.
— Max, Handl.-Geh., Poln. Str. 26/28.
— Carl August, Kaufmann, 3. Fließstr. 10.
— Carl, Maschinist, Königstraße 9.
— Gottlieb, Maurer, Lobeckstraße 1a.
— Joh., Maurer, Vorderroßgart. 58/59.
— Gottlieb, Porzellan- und Möbel-Packer, Wagnerstraße 13.
— Franz, Postschaffner Feuerstraße 33/34.
— Carl, Postillon, Mühlenstraße 20.
— Frz., Rentier, Wilhelmstraße 8.
— Aug., Schloss., Brandenburgerthorstr. 4a.
— Aug., Schmied, Pillauerstraße 5a.
— C., Schneider, Tiepolstraße 16.
— Franz, Schneider, Krugstraße 28.
— Friedrich, Schneider, 3. Fließstr. 38a.
— Fr., Schuhm., Nasser Garten 125a.
— Friedr., Schuhm., Wrangelstr. 18a
— Ernst, Tischl., Altroßg. Predigerstraße 6.
— Wilh., Tischler, Steile Straße 13.
— Ed., Kutscher, Oberrollberg 19a.
— Friedrich, Kutscher, Schlangengasse 2.
— Jul., Kutscher, Hinterroßgarten 2.
— Friedr., Factor, Hinterlomse 1c.
— Friedr., Factor, Kaiserstraße 16.
— Fritz, Fact., Altroßgärt. Predigerstr. 26b.
— Aug., Arbeiter, Neue Dammstraße 9.
— Aug., Arbeiter, Friedmannstraße 31.
— Aug., Arbeiter, Heinrichstraße 29.
— Carl, Arbeiter, Roonstraße 18.
— Carl, Arbeiter, Yorkstraße 81.
— Ferd., Arbeiter, Nasser Garten 31.
— Friedr., Arbeiter, Friedmannstraße 6.
— Friedr., Arbeiter, Wernerstraße 2.
— Gust., Arbeiter, Georgstraße 14.
— Joh., Arbeiter, Nachtigallensteig 18.
— Just, geb. Behrendt, Wwe., Heinrichstraße 29.
— Wilhelmine, geb. Dringmann, Wittwe, Sackheim 6.
— Luise, geb. Düttchen, Wittwe, Kleine Schloßteichstraße 15.
— Heinr., geb. Gerund, Wwe., Artilleriestraße 56.
— Amalie, geb. Godau, Wwe., Brandenburgerthorstraße 4a.
— Emilie, geb. Gutzeit, Kaufm.-Wittwe, Wilhelmstraße 10.
— Ida, geb. Heuße, Wwe, 3. Fließstr. 39/40.
— Laura, geb. Köhler, Wwe., Tiepolstr. 23.
— geb. Köhler, Wwe., Königstraße 83a
— Joh., geb. Krause, Schuhwaarenhändlerin, Polnische Straße 26/28.
— Amalie, geb. Kroll, Wwe., Hint. Anger 7.
— geb. Lange, Friedmannstraße 48.
— Wilh., geb. Lange, Händlerin, Hinterroßgarten 21.
— Marie, geb. Mattukat, Wwe., Bülowstraße 7.
— Frieder., geb. Meißner, Secret.-Wwe., Tragheimer Kirchenstraße 4d.
— Marie, geb. Preuß, Wwe. Tiepolstraße 8.
— Wilh., geb. Rohde, Wwe., Oberrollb. 32.
— geb. Schluck, Wwe., Friedmannstr. 4b
Böttcher, geb. Schwarz, Wwe., Königstr. 86.
— Marie, geb. Stengel, Wwe, Sackheim. Neue Gasse 6.
— Charl., geb. Steil, Rechn.-Raths-Wwe., Altroßgärter Predigerstraße 17.
— Luise, geb. Thiel, Fleischer-Wittwe, Drummstraße 37.
— Elisab., geb. Weiß, Wwe., Kalth. Str. 40.
— Heinr., geb. Willert, Wittwe, Ausfallthorstraße 11.
— Adelheid, Fräulein, 1. Fließstraße 2.
— Anna, Fräul., Kalth. Straße 27/28.
— Anna Elise, Fräul., Sackheim 46.
— Elise, Fräul., Clavierlehrerin, Wilhelmstraße 10.
— Elise, Fräulein, Klosterstraße 1.
— Frieda, Fräul., Altroßgärter Kirchenstraße 9b/11.
— Hedwig, Näherin, Altst. Bergstr. 24.
— Lina, Fräul., Wagnerstraße 30.
— Lydia, Fräul., Polnische Str. 26/28.
— Marie, Fräul., Wilhelmstraße 10.
— Minna, Näherin, Sternwartstraße 48.
— Therese, Fräul., Neuer Graben 6/8.
Böttger, Bruno, Einnehmer, Krugstr. 12.
Böttcher, Ad., Provinzial-Conservator der Kunstdenkmäler Ostpreußens, Hintertragheim 47.
— Paul, Redacteur, Münchenhofstr. 13.
— Richard, Kaufm., Altroßg. Kirchenstr. 12.
— Therese, geb. Gerwien, Rentiere, Jägerhofstraße 5.
— Marie, geb. Riebensahm, Rent., Rippenstraße 17b.
Böwer, Gust., Tischler, Hab. Neue Gasse 23.
Boganowski, Wilh., geb. Selke, Wittwe, Parkstraße 7.
Bogaschewski, Therese, Kaufmanns-Wwe., Sackh. Kirchenstraße 2.
— Olga, Fräul., Sackh. Kirchenstr. 2.
Bogatz, Carl, Händler, Sackheim 125.
Bogatki, Gust., Arb., Roßg. Neue Gasse 1.
Bogdahn, Bernh., OLG-Secretär, Henschestraße 24.
— C. H., Schneidermstr., Sackh. Mittelstraße 15.
— Ferd., Invalide, Alter Graben 25.
— Aug., Arbeiter, Artilleriestraße 40.
— Ferd., Arbeiter, Tuchmacherstr. 23.
— Marie, geb. Werner, Assistenten-Wwe, Luisenstraße 11.
— Amalie, Plätterin, Kalthöf. Str. 39d.
Bogdan, Louis F, Cigarr.-Import-Gesch. und Tabakshandl., Kantstr. 15, an der Krämerbrücke. Privatwohnung: Tragh. Kirchenstraße 76b.
— Carl, Arb., Neuroßg. Kirchenberg 9.
— Agnes, geb. Hammendorf, Majors-Wwe., Münzplatz 4.
— Wilh, geb. Heins, Wwe., 2. Fließstr. 8a.
Bogdanski, Joh., Arb., Unterrollberg 12.
Bogen, Max, Tischl., Steind. Lavendelstr 1b.
Bogenhardt, P., Agent, Sternwartstr. 35.
Boginski, Hermann, Arb., Ausfallthorstr. 11.
Bogucki, Ludwig, Eisenb.-Betr.-Secretair, Unterhaberberg 12.
Bogum, Carl, Kellner, Mittelgrabenstr. 4a.

Bogumil, Mich., Kutscher, Tiepoltstr. 3.
Bogun, O., Spark.-Buchhalt., Kolwstr. 7.
— Joh., Polizei-Hilfsarb., Wagnerstr. 1/2.
Bogusat, Aug., Buchbindermstr., Baderstr. 1.
Boguschi, Saul, Rechtsanw., Franz. Str. 16. Wohnung: Steindamm 177.
Boguschewski, Jul., Arb., Schweizergr. 3.
Bohl, Fritz, Buchhalter, Wrangelstr. 28.
— H., Schuhmacher, Klosterstraße 12.
— Aug., Arbeiter, Schweizergrund 12.
— Clara, geb. Glatz, Wwe., Lavendelstr. 6.
— Marie, geb. Junius, Wwe., Wiese 14.
— Anna, gb. Perkuhn, Ww., Friedrichstr. 9a.
— Marie, Fräulein, Klosterstraße 1.
Bohlien, Herm., Schuhm., Altroßg. Predigerstraße 20.
Bohlmann, J., Reg.-Bur.-Diätar, Dohnastraße 10.
— Georg, Kaufm., F B. Malkwitz & Co., Schönstraße 10.
— Fritz, Arbeiter, Kuplitzerstraße 4.
Bohmann, Herm., Arb., Artillerieſtr. 37a.
Bohn, Ed., Amtsger.-Secr., 3. Fließstr. 10.
— C. G. F, Colonialw.-Handl. u. Destill., Hintere Vorstadt 74.
— Herm., ehem. Rechnungsführ., 3. Fließstraße 27a.
— Emil, Lehrer, Tiepoltstraße 23.
— Frd. Gust., Geldbriefträg. a. D., Altst. Markt 21.
— Friedr., Geschäftsführ., Georgstraße 27.
— Heinr., Dreher, Hökerstraße 18.
— C. F., pens. Bahnw., Neue Dammstr. 36.
— Gottfr., Maurer, Haberb. Sackg. 12.
— Alb., Zimmermann, Friedmannstr. 1.
— Clara, geb. Jänsch, Kfm.-Wwe., Yorkstraße 43.
— Pauline, geb. Schwink, Prof.-Wwe., Lindenstraße 23.
— Anna, Lehrerin, Altst. Langg. 54/55.
— Marie, Repräsentantin, Viehmarkt 7a.
Bohnke, Carl, Kesselschmied, Sternwartstraße 50/51.
Bohs, Aug., Gastwirthin, Kohlmarkt 4.
Boie, Hans, Kaufm., Französ. Straße 1.
du Bois, Carol. und Elisabeth, Fräulein, Rhesastraße 21.
Bojahr, Carl, Gesang.-Aufs., Sprindgasse 5.
— Jul., Commis, Hintere Vorstadt 1.
— Paul, Schlosser, Hab. Neue Gasse 36.
— Jul., Schuhmacher, Sackheim 13.
— Carl, Kutscher, Friedmannstraße 10.
— Gottfr., Arbeiter, Yorkstraße 4.
Bojarra, Friedr., Factor, Selkestraße 14.
Bojarski, V., Lehrer, Georgstraße 25.
Bolbeth, Carl, Kartoffelhändler, Hinterroßgarten 13.
Bolck, Chr., Rentier, Paulstraße 3.
Boldt, E., Reg.-Secr., Steindamm 20.
— Alb., Bankbuchhalter, 2. Fließstraße 8.
— Rud., Postpraktikant, Oberhaberb. 13.
— Ernst, Gärtner, Nasser Garten 120.
— F. E. Regierungsbote, Dohnastraße 3.
— Ferd. A., Maschinenheizer, Roonstr. 12.
— Emil, Schlosser, Altst. Langgasse 11.
— Otto, Schlosser, Alter Garten 9.
— Gottfried, Schmied, Nasser Garten 120.
Boldt, Herm., Schuhm., Tuchmacherquerstraße 1.
— C., Factor, Holländerstraße 12.
— Carl, Arbeiter, Sackh. Gartenstraße 7.
— Rud., Arbeiter, Münchenhofplatz 5.
— Charl., geb. Löhrke, Wwe., Tuchmacherquerstraße 1.
— Marie, Fräulein, Hintertragheim 44.
Boldman, Rich., Bankkassendiener, Ziegelstraße 22b.
Bolgiehn, E., Schneidermstr., Schönbergerstraße 3.
— Gottl., Schlosser, Altroßg. Pred.-Str. 28.
Bolius, Otto, Oekonom. Königstraße 88.
— Ludw., Arbeiter, Nasser Garten 146.
— Heinr., geb. Ott, Arbeiterfrau, Nasser Garten 125.
— Marie, Plätterin, Kesselstraße 6.
Boljahn, Osc., Telegr.-Assist., 3. Fließstraße 15c.
Boll, geb. Breitfuß, Wwe., Bülowstr. 36.
Bolle, A. H., Kaufm., Materialw.-Handlung, Wagnerstraße 9
— Herm., Schuhm., Roßg. Hinterstr. 24.
Boller, Friedr., Weinküfer, Neuroßgärter Kirchenberg 10.
Bollert, Johanna, geb. Grau, Wwe., Nicolaistraße 22.
Bollien, Friedr., Getreide-Commissionär, Sackh. Kirchenstraße 24a.
— Aug., Dienstmann, Luisenstraße 10.
— Georg, Bankgeh., Löbn. Langgasse 11.
— Aug., Tapezierer, Magisterstraße 52.
— J. F., Gärtner, Hab. Neue Gasse 2.
— W. J. Herm., Partic., Wallsche Gasse 5.
— Ed., Schirrmeister, Wagnerstraße 22.
— Wilh., Schlosser, Oberlaak 7.
— G., Schneider, Unterlaak 35a.
— Gottfr., Factor, Tiepoltstraße 23.
— Aug., Arbeiter, Hinterroßgarten 71.
— Carl, Arbeiter, Yorkstraße 28.
— Ferd., Arbeiter, Parkstraße 8.
— Franz, Arbeiter, Neuer Graben 12.
— Ludwig, Arbeiter, Oberlaak 32/33.
— Wilh., Arbeiter, Lavendelstraße 3b.
— Joh. geb. Hinz, Wwe., Friedmannstr. 11.
— Anna, geb. Neumann, Wwe., Rippenstraße 2.
— geb. Schönfeld, Wwe., Bülowstr. 37.
— Elise, Fräulein, Löbn. Langgasse 11.
Bolling, Wilh., geb. Laukien, Wwe., Baderstraße 21.
Bollo, Alb., Kaserneninsp., Oberhaberb. 29.
— Wilh., Factor, Alter Garten 59.
Bollow, Joh., Schiffer, Oberlaak 29/30.
Bollutus Carl, Arb., Löbn. Oberbergstr. 5.
v. Bolschwing, Otto, Hauptmann a. D., Paulstraße 1.
— M., Fräulein, Steindamm 72.
— Matth., Fräulein, Nachtigallensteig 18.
Bolt, Carl, Obersteuercontr., Alte Gasse 3.
Bolte, Jul., geb. Bundt, Oberamtm.-Wwe., Rippenstraße 17c.
Bolten, Wilh., Baumeister, Henschestr. 23.
Bolz, siehe auch Bolz.
— Otto, Agent, Stritzelstraße 14a.
— Arth., Geschäftsreisender, Kaiserstr. 25.

Bolz, Ferd., Tischler, Bismarckstraße 18.
— Ad., Arbeiter, Hintere Vorstadt 11.
— Aug., Arbeiter, Sackheim 101.
— Luise, geb. Pahlke, Wwe., Villauerstr. 6cd.
— Amalie, geb. Riechert, Wwe., Knochenstraße 32.
Bolutus, H., Tapezierermstr., Schönbergerstraße 4.
Bolty, Amalie, geb. Volkmann, Wittwe, 3. Fließstraße 6.
Bolz, siehe auch Bolz.
— W., Postschaffn., Altroßg. Kirchenstr 1.
— Maxim., Reisender, Wagnerstraße 62.
— Rich., Bootsmann, Ausfallthorstr. 12.
— Franz, Commis, Glaserstraße 1/2.
— Carl, Droschkenfuhrh., Waisenhausplatz 4.
— Aug., Particulier, Kupliterstraße 3.
— Herm., Locomotivführ., Moltkestr. 16.
— Gottfr., Packetträger, Neuer Graben 10.
— Friedr., Schneid., Löbn. Langgasse 18.
— Friedr., Steinschl., Wwe., Heiligegeiststraße 6.
— Herm., Kutscher, Tiepolstraße 31.
— Friedr., Factor, Wrangelstraße 18.
— August, Arbeiter, Tragh. Ausbau 376.
— Carl, Arbeiter, Sackheim 101a.
— Friedr., Arbeiter, Löbn. Langgasse 8.
— Friedr., Arbeiter, Nasser Garten 132a.
— Luise, gb. Kaschub, Neue Reiferbahn 16.
— Doroth., geb. Kewitz, Schuhmacherfrau. Ausfallthorstraße 1.
— geb. Narozky, Wwe., Weißgerberstr. 17.
— geb. Seifert, Wwe., Steilestraße 2.
— Joh., geb. Spaltowski, Kellnerfrau, Alter Graben 35.
— Amalie, geb. Weiß, Wwe., Roßgärter Neue Gasse 1.
— Therese, geb. Wittke, Altroßg. Prediger-Straße 30.
— Antonie, Fräulein, Hintertragheim 8.
— Wilh., Näherin, Steile Straße 2.
— Aug., Plätterin, Kronenstraße 9.
— Luise, Wirthin, Vorderroßgarten 60.
Bomasch, Anna, geb. Braude, Kfm.-Wwe., Knochenstraße 2.
Bombach, Carl, Arbeiter, Oberrollb. 18.
Bombe, Herm., em. Lehrer, Friedmannstr. 1.
Bomber, C., Buchbinder, Kupliterstr. 2.
— Franz, Lackierer, Hab. Neue Gasse 18.
— Oscar, Maler, Klingershof 4.
Bombien, Aug., Arbeiter, Sternwartstr. 4.
— Marie, geb. Böhnke, Wwe., Rosenstr. 9.
— Amalie, geb. Glodschei, Partic.-Wwe., Alter Garten 37.
— Carol., geb. Hoffmann, Wwe., Ausfallthorstraße 1a.
— Aug., geb. Mosinzig, Wagnerstraße 57.
— Aug., geb. Spicker, Wwe., Poln. Str. 11.
— Anna, gb. Woked, Wwe., Ausfallthorst 1a.
— Aug., Schneiderin, Hab. Neue Gasse 5.
Bomblat, Minna, gb. Schulz, Wwe., 3. Fließstraße 7.
Bomblatis, A., Postschaffner, Sackheimer Mittelstraße 17.
Bombolowski, Hugo, Diakon, Jägerhofstraße 4.
Bombolowski, Hermann, Ed., Schneider, Löbn. Langgasse 44.
— Jul., Bau- u. Möbeltischl., Jägerhofstraße 4.
— Aug., Tischler, Jägerhofstraße 13.
Bomborn, Gust., Schlossermeister, Bahnhofswallstraße 1.
Bomke, Gust., Kfm., Hohenzollernstr. 11.
— Gustav, Briefträger, Mühlenstraße 24.
— Aug., Zimmermann, Tiepolstraße 18.
Bommel, Gust., Arbeiter, Borchertstr. 25.
— Otto, Arbeiter, Nasser Garten 138.
— Joh., geb. Glang, Wittwe, Bismarckstraße 10a I.
Bon, L., Generallandschafts- u. General-Feuersocietäts-Dir., Neuhausen, Amtswohn. Landhofmeisterstraße 16—18.
— A., pens. Oberlehrer, Kopernicusstraße 7.
Bon's Buch-, Kunst- u. Musikalienhandlung (Br. Gutzeit) F. Inh. W. Schnock und R. Lachmanski, Junkerstr. 7. 504.
J. H. Bons Verlag F. Verlagsbuchhdlg. Inh.: Arnold Hirt in Leipzig, Paradeplatz 1c (Hofgebäude).
Bonacker, A., Fleischermeister, Steind. 35.
— Alb., Schmied, Oberhaberberg 67.
— Rich., Zahlmstr.-Asp., Augustastraße 1.
— Just., geb. Hoch, Wwe., Steindamm 35.
— Elisab., Wirthin, Burgkirchenplatz 4.
Bonary, C. F., Schuhmmstr., Mühlenstr. 6.
Bonath, Jul., Tischl., Tragh. Kirchenstr. 4b.
— Carol., geb. Bernhard, Wwe., Hinterroßgarten 71.
Boneck, F. W., Maurer, Bülowstraße 47.
— Amande, gb. Meyer, Brauereibes.-Wwe., Pensionat, Jägerhofstraße 10.
Bondzio, Wilh., geb. Pronath, Wwe., Altst Bergstraße 26.
— Aug., Schneiderin, Altstädt. Bergstr. 26.
Bonerowitz, Herm., Bremsf., Unterhabb. 85.
Bones, Aug., geb. Bergau, Wwe., Neuer Graben 4.
Bong, siehe auch Bonk.
— Joh. Friedr., Arbeit., Alter Gart. 27.
— geb. Pusch, Wwe., Prinzenstraße 16.
— Clara, Handschuh- und Cravatten-Geschäft, Vordere Vorstadt 38.
— Marie, Fräul., Unterhaberberg 32/33.
Bongers, Dr. pract. Arzt u. Arzt für Nervenleidende, Sprechstund.: Vorm. 9—11, Nachm. 3—4 Uhr, Altst. Langg. 15/16.
— Georg, Damenschneidermeister, Mittelgrabenstraße 3.
Bonikowski, O., Locomotivführer, Georgstraße 22a.
— Hugo, Registrator, Nachtigallensteig 14.
— Otto, Lehrer, Georgstraße 23a.
— Alb., Bureaudien., Haberb. Schulstr. 4.
Bonin, Lina, Americ. Dr. of Dental Surgery, Hintertragheim 36.
— Anna, Fräulein, Hintertragheim 36.
Bonk, siehe auch Bong.
— Dr. Hugo, Landhofmeisterstraße 12a.
— Otto, Kaufm., Prinzenstraße 21.
— F., Schuhmacher, Heinrichstraße 34.
— Gottlieb, Schuhmacher, Heinrichstr. 34.
— Math., geb. Gerwin, Unterlaak 8/10.

Bonn, W., Töpfermstr., Weidendamm 26. 677. Wohn.: Unterhaberberg 44.
Bonsa A. F, Kaufmann, Colonialwaaren- und Delicat.-Handlung, Steindamm 127.
— J., Kaufmann F. J. L. Böhms Nachf., Altstädt. Langgasse 17 und Baderg. 6.
Bonscheit, Ferd., Restaurat., Stritzelstr. 16.
Bonsler, Herm., Arb., Steile Straße 14.
— Wilh., geb. Saager, Wwe., Artilleriestraße 37a.
Bonson, Rudolph, Apotheker, Hohenzollernstraße 6.
Bonstädt, Anna, geb. Kläger, Wwe., Altst. Langgasse 6.
Bonte, Louis, Polizeirath, Hohenzollernstraße 11.
Bonus, Aug., Arbeit., Neue Reiferbahn 23.
— Wilh., Arbeiter, Nasser Garten 131.
Bonzel, Heinr., Fräulein, Klosterstraße 1.
Boosch, Friedr., Arb., Oberhaberberg 36.
Boose, Herm., Schlosser, Kronenstr. 1c.
Borath, Florentine, geb. Pohl, Wittwe, Vorderroßgarten 63.
Borbe, Dr. med. C., prakt. Arzt, Spec.-Arzt für Augenkranke, Steind. 137/138. Sprechst. 9—10 Vorm., 5½ Uhr Nachm.
— Adolf, Kaufmann, Vord. Vorst. 37/38.
— Alb., Commis, Krönchenstraße 2.
— Gust., Fleischer, 3. Sandgasse 6.
— Gust., Kellner, Neuer Graben 13.
— Carl, Rentier, Nachtigallensteig 21a.
— Aug., Schuhmacher, Tiepoltstraße 11.
— Gottfr., Kutscher, Heinrichstraße 2.
— Gust., Kutscher, Bülowstraße 48.
— Herm., Factor, Tiepoltstraße 16.
— F., Factor, Holländerstraße 4.
— G., Eisenb.-Schaffn., Tamnaustr. 29.
— Gust., Arbeiter, Bülowstraße 53.
— Doroth., geb. Bobeth, Wittwe, Nasser Garten 32.
— Aug., geb. Borbe, Wwe., Brodbänkenstraße 18/19.
— Anna, geb. Kerkien, Wittwe, Unterhaberberg 74.
— geb. Kraschewski, Arb.-Frau, Bülowstraße 37.
— Aug., geb. Pustlauk, Arb.-Frau, Schweizergrund 8.
— Wilhelmine, geb. Remkuhn, Altsitzer-Wwe., Rippenstraße 24.
— Am., geb. Schröder, Wwe., Knochenstraße 55.
— Emma, geb. Zastrow, Kaufm.-Frau, Sackheim 117.
— Ferd., Rentiere, Hinterroßgarten 70.
— Minna, Plätterin, Alter Graben 3/4.
— Borbstädt, Anna, Fräulein, Wilhelmstraße 4a.
Borchardt, Moritz, Kaufm., Schönstr. 13.
— Fridr., geb. Lemke, Kaufmann-Wittwe, Schützenstraße 6.
— Math., geb. Milau, Wwe., Bauerhofg. 3.
Borchert, siehe auch Borchardt, Burchardt,
— Eugen, Staatsanw.-Secr., Tragheim. Kirchenstraße 56.
— Aug., Reg.-Supern., Kaplanstr. 17.
— Gust., Bur.-Gehilfe, Albertstraße 7.
Borchert, Herm., Vicefeldwebel, Albertstr. 3.
— C., Bäckermeister, Oberhaberberg 74.
— Wilh., Kassirer, Friedmannstraße 22.
— Georg Conr., Coiffeur, 3. Fließstr. 20.
— Herm., Dentist, Steindamm 109.
— Gust., Fleischermstr., Oberlaak 26.
— W., Fleischer, Oberhaberberg 60.
— Carl, Holzaufseher, Alter Graben 21.
— Christoph, Getr.-Makler, 2. Sandg. 7.
— Julius, Getr.-Agent, Oberhaberb. 55.
— H., Kaufm., Cigarren- und Weinhandlung, Mühlenstraße 13.
— Joh., Kaufm., Hinterroßgarten 69a.
— Carl, Commis, Pauperhausplatz 3.
— Max, Commis, Oberlaak 24.
— Louis, Klempner, Villauerstraße 2/3.
— Herm., Maschinist, Unterhaberb. 78a.
— Gust., Maurer, Sackh. Mittelstr. 42.
— Joh., Maurer, Villauerstraße 11.
— Alb., Particul., Nicolaistraße 13.
— Friedr., Particul., Friedrichstraße 3.
— W., Particulier, Yorkstraße 41.
— Carl, Privatpostbote Hinterroßg. 26.
— Aug., Schankwirth, Kaiserstraße 42.
— Aug., Restaurateur, 3. Sandgasse 4.
— Ant., Restaurateur, Borchertstraße 8.
— Rud., Schankwirth, Oberlaak 27c.
— Alb., Schieferdecker, Viehmarkt 16.
— Herm., Schlosser, Unterhaberberg 9.
— Albert, Schmied, Alter Graben 8.
— Friedr., Schmied, Neue Reiferbahn 25.
— Ernst, Schneider, Hinterlomse 15.
— G. F., Schneidermstr., Kreuzstraße 1.
— Herm., Schneider, Albertstraße 5.
— Herm., Schriftconcipient, Yorkstr. 76.
— Aug. Frd. W., Schuhm., Sackh. Mittelstraße 23.
— Gust., Schuhm., Altroßgärter Kirchenstraße 12.
— Otto, Schuhm., Hinteranger 6.
— Joh., Tapez., Wiese 11.
— Carl, Tischler, Kolwstraße 13.
— A., Tischlerei, Inhab.: Carl Neumann, Oberhaberberg 54.
— Rud., Uhrmacher, Borchertstraße 22.
— Carl Wilh., Zimmerm., Oberlaak 7a.
— Carl, Bote, Altroßg. Predigerstraße 40.
— Albert, Factor, Nicolaistraße 5.
— Joseph, Heizer, Altroßg. Predigerstr. 1d.
— Herm., Kutscher, Wallsche Gasse 2a.
— Wilh., Kutscher, Artilleriestraße 37.
— Ad., Arbeiter, Wrangelstraße 18.
— Andr., Arbeiter, Nasser Garten 12.
— Aug., Arbeiter, Yorkstraße 21.
— Aug., Arbeiter, Hinter Roßgarten 5.
— Carl, Arbeiter, Sackh. Mittelstraße 39.
— Carl, Arbeiter, Vorderlomse 1c.
— Cristoph, Arbeiter, Wiese 11.
— Friedr., Arbeiter, Vord. Vorst. 74/75.
— Heinrich, 3. Fließstraße 48.
— Herm., Arbeiter, Oberhaberberg 12.
— Otto, Arbeiter, Sackh. Mittelstraße 22.
— Rud., Arbeiter, Altroßgärt. Predigerstraße 40/41b.
— Wilh., Arbeiter, Hintertragheim 16.
— Wilhelm, geb. Balzer, Wittwe, Altroßg. Predigerstraße 20.

Borchert, geb. Ehlert, Wwe., Königstr. 91.
— Wilh., geb. Feyerabend, Wwe., Klosterstraße 1.
— geb. Flieder, Wwe., Schankwirth., Sackheim 54/55.
— Wilh., geb. Gehlhaar, Wwe. Oberhabd. 12.
— geb. Grübner, Wwe., Roßg. Hinterstr. 26.
— Marie, geb. Harbach, Friseuse, Lavendelstraße 3.
— Amalie, geb. Klein, Schlosser-Wittwe, Holländerstraße 4.
— H., geb. Kuhr, Partic.-Wwe., Hintertragheim 49.
— Henr., geb. Maraun, Wwe., Friedmannstraße 15.
— Luise, geb. Mensch, Wwe., Poln. Str. 11.
— Am., geb. Neumann, Wittwe, Altstädt. Bergstraße 47.
— Sophie, geb. Peter, Wwe., Heinrichstr. 26.
— Therese, geb. Radtke, Wwe., Friedrichstraße 10.
— Therese, geb. Renk, sep. Schneiderfrau, Haberberger Neue Gasse 36 37.
— Marie, geb. Rosenmaier, Wirthschafterin, Steindamm 65.
— Joh., geb. Strebel, Wwe., Neue Reiferbahn 15.
— Anna, geb. Streckert, Kath. Kirchenstr. 8.
— Therese, geb. Thuran, Bücherrev.-Wwe., Theaterplatz 9.
— Hein, geb. Wichmann, Wwe., Mühlenst. 24.
— Em., geb. Wolff, Wwe., Albertstraße 7.
— Wilh., geb. Zwiener, Wittwe, Löben. Kirchenplatz 10
— Agathe, Frl., 3. Fließstraße 15b.
— Anna, Plätterin, Mühlengang 1.
— Joh., Fräul., Friedrichstraße 1.
— Luise, Aufwärterin, Löbn. Kirchenpl. 10.
Borchmann, Hildegard, geb. Mandel, Kfm.-Wwe., Nicolaistraße 5.
Borck, Minna, Frl., Rhesastraße 16.
v. Borcke, Ida, geb. Lehmann, Secr.-Wwe., Vord. Vorstadt 86/87.
Borcke, Ernst, Bautechn., Wrangelstr. 38.
Bordach, Gust., Kellner, Steind. Wallst. 15a.
— Rud., Korbmacher, Kuplitzerstraße 2.
Bordasch, G., Lohndien., Steind. Wallstr. 4a.
— Carl, geb. Krutzki, Wwe., Oberhaberd. 40.
Bordau, Adam, Schneider, Steile Str. 4.
Bordowski, Otto, Tischler, Sternwartstr. 67.
Bordt, Herm., Staatsanwaltsch.-Diätar, Waisenhausplatz 8a.
Bordukat, Corol., geb. Bordukat, Wittwe, Tievoltstraße 23.
— Henr., geb., Hausmann, Wwe., Altst. Langgasse 62.
— Anna, Damenschneiderin, Altstädtische Langgasse 62.
Boretius, Louis, Reisender, Bärenstr. 3a I.
— Julie, geb. Greifeneg, Wwe., Mitteltragheim 2.
Borgemehn, Jul., Arbeiter, Kaiserstr. 22.
Borgien, Rob., Reisender, Neuroßgärter Kirchenberg 8.
— Emil, Arbeiter, Sackheim 13a.
— Marie, geb. Kriesel, Dr.-Wittwe, Friedrichstraße 14.
Borgien, Elise, Lehrerin, Wrangelstr. 30.
Borgmeier, Herm., Arbeiter, Oberhab. 75.
Bork, Ernst, ehem. Kaufm., Nordstr. 6.
— Carl, Arbeiter, Bülowstraße 12.
— Wilh., geb. Pohl, Wwe., Artilleriestr. 27.
— Minna, Näherin, Artilleriestraße 41.
Borke, Ida, geb. Gruneberg, Rentiere, Schützenstraße 11.
Borkenhagen, Friedrich, Conditorei-Bes. Tragh. Kirchenstraße 68.
— Julie, geb. Ulke, Wwe., Sternwartstr. 37.
v. Borkowski, W., ehem. Restaurateur, Strohmarkt 7.
Borkowski, siehe auch Barkowski, Brokowski.
— A., Postamts-Vorsteher a. D., Lizentgrabenstraße 4.
— Aug., Steueraufs., Neuroßg. Kirchenb. 5.
— Paul, Buchdruckereibes., Brodbänkenstraße 10.
— Gust., Maurer, Sackh. Hinterstr. 29.
— Aug., Schneider, Yorkstraße 65.
— Bernh., Schneider, Strohmarkt 5/6.
— F. Alb., Tapezierer, Domstraße 22.
— J., Factor, Bismarckstraße 10c.
Borm, F., Postschaffner, Neuer Grab. 10.
— Andr., Faßkellner, Dohnastraße 11.
— L., Mühlenmeister, Tamnaustraße 16.
— Wilh., Scharwerker, Oberrollberg 19.
— Gust., Schlosser, Nasser Garten 154a.
— Gottfr., Schneider, Holländerstraße 2.
— Heinr., Schneidermstr., Mühlenstr. 7.
— Herm., Stellmacher, Oberhaberb. 64.
— Carl, Arbeiter, Haberb. Sackgasse 15.
— Ferd., Arbeiter, 1. Sandgasse 11.
— Gottl., Arbeiter, Georgstraße 16.
— Heinr., Arbeiter, Oberhaberberg 2.
— Herm., Arbeiter, Sackh. Gartenstr. 7.
— Joh., Arbeiter, Alter Graben 34.
— Marie, geb. Sziede, Wwe., Unterlaak 5/6.
— Aug., geb. Wietander, Secret.-Wwe., Dohnastraße 2.
— Wilh., geb. Wachtel, Nasser Gart. 154a.
Bormann, Aug., Postassist., Hamannstr. 2.
— Waldem., Kaufm., 2. Fließstraße 8.
Bormfeld, Wilh., geb. Schwab, Leihamts-Taxator-Wwe., Sackh. Kirchenstr. 14.
Bormkau, Joh., ab. Adler, Ww., Plantage 10.
— Charl., geb. Bremer, Wwe., Klosterstr. 13.
Bormke, Ant., Schneidermstr., Nicolaistr. 9.
— Valentin, Arbeiter, Sackheim 92.
Born, Carl, Hauptmann a. D. Friedländerthorplatz 2
— Herm., Cand. d. höh. Schulamts und Mittelschullehrer, Sackheim 15.
— Willy, Secretär, Königstraße 9.
— Ferd., Bur.-Beamt., Dohnastraße 18.
— G., pens. Kanzlist, Turnerstraße 4.
— R. F., Apoth., Vord. Vorst. 55. 918.
— Frz., Agent, Schönbergerstraße 32.
— Franz, Maler, Friedrichstraße 7.
— Ernst, Privatier, Vorderroßgarten 17.
— Gust., Privatier, Wassergasse 26.
— Carl, Schneider, 3. Sandgasse 2.
— Carl Rich., Tischler, Kronenstraße 3/4.
— Rob., Tischler, Friedmannstraße 17.
— Ad., Kutscher, Sternwartstraße 10.
— Ferd., Arbeit., Haberb. Neue Gasse 11.

Born, Am., geb. Hagelweide, Lehrer-Wwe., Kopernicusstraße 9a.
— Aug., geb. Kluge, Wwe., 2. Sandg. 4a.
— Amalie, Frl., 3. Fließstraße 42b.
— Antonie, Frl., Turnerstraße 4.
— Elise, Frl., Rentiere, Hintertragh. 45.
Borndt, Joh., Arb., Oberhaberberg 19.
Bornholz, Alb. J., F, Kaufm., Vertreter für Garne, Kurzwaaren und Tricotagen von Prof. Dr. Jäger, Alst. Markt 18/19.
— J. E., Bücher-Revisor, sowie Rendant der Holzmesser-Sterbekasse, Lindenstraße 30.
— Wilhelmine, Wwe., Sackheim 19.
— Clara, Frl., Kalth. Straße 48.
Bornig, Alb., Maler, Neue Reiferbahn 3.
Bernikoel, Bernh., Stabsarzt, Steind. 140.
Bornkam, Ad., Kaufm., Neuer Graben 4.
— Julie, geb. Lorenz, Wwe., Sackheim. Mittelstraße 10a.
Bornowski, Fritz, Factor, Kuplitzerstr. 3.
— Elisabeth, geb. Schmidtke, Wittwe, Hebamme, Tamnaustraße 10.
— H., gb. Spinner, Wwe., Vorderlomse 31.
Bornsdorf, Bertha, Pensions-Inhaberin, Altstädt. Bergstraße 4.
Bornus, H. Alb., Klempner, Tiepolstr. 8.
Borowsky, siehe auch Barowsky.
— Fritz, Postsecretär, Yorkstraße 47.
— F., Lehrer, Friedrichstraße 4.
— Ed., Referendar, Oberrollberg 19b.
— Martin, Leibamts-Buchh., Schützenstraße 8.
— Ad., Generallandsch.-Buchh., Rippenstraße 1.
— Max, Bäcker, Altstädt. Langgasse 69.
— Jul., Fleischer, Grolmannstraße 3.
— Blumen-u. Pflanzenhdl., Prinzessinstr. 4. 830. Gärtnerei in Kalthof.
— Carl, ehem. Kaufm., Rheastraße 7.
— A., Versich.-Beamt., Friedrichstraße 3.
— Alb., Commis, Friedrichstraße 7.
— Rich., Commis, Kreuzstraße 28.
— Herm., Comptoirist, Haberb. Schulstr. 3.
— Alb., Dreher, Bord. Vorstadt 68.
— Rob. Fritz, Dreher, Alter Garten 16.
— Max, Künstler, Oberhaberberg 6.
— Fritz, Locomotivh., Alter Garten 26a.
— Wilh., Reisend., Kalth. Straße 56.
— Alb., Schließer, Borderanger 12.
— Carl, Schmied, Artilleriestraße 29.
— J., Schmied, Steind. Wallstraße 30.
— Emil, Schriftsetzer, Rippenstraße 27.
— Friedr., Tischler, Heinrichstraße 8/9.
— Gust., Tischler, Wilhelmstraße 11.
— Gust., Tischler, Kalth. Straße 51.
— O., Tischler, Steindamm 18.
— Carl, Diener, Kopernicusstraße 1/2.
— Alb., Arbeiter, Kuplitzerstraße 4,
— Alb., Arbeiter, Oberlaak 27b.
— Aug., Arbeiter, Nasser Garten 20.
— Aug., Arbeiter, Oberhaberberg 6.
— Aug., Arbeiter, Hinterroßgarten 3.
— Carl, Arbeiter, 2. Rundtheilgasse 7.
— Carl, Arbeiter, Hinteranger 6.
— Joh., Arbeiter, Wagnerstraße 17.
— Leop., Arbeiter, Alte Gasse 17a.

Borowsky, Henr., geb. Appelbaum, Wwe., Oberhaberberg 15.
— Carl, gb. Bannisch, Wwe., Villauerstr. 4a.
— Wilh., geb. Czygan, Buchhalter-Wwe., Henschestraße 2.
— Malw., geb. Gluth, Wittwe, Lindengrabenstraße 2.
— Friederike, geb. Hallervorden, Apoth.-Wwe., Oberhaberberg 21.
— Marie geb. Lubbe, Wwe., Klosterstr. 1.
— Wilh., geb. Preuß, Wwe., 3. Fließstr. 34.
— Caroline, geb. Ripp, Wwe., Kalthof. Straße 7.
— Bertha, geb. Schmidt, Eisenb.-Secr.-Wittwe, Yorkstraße 18.
— Barbara, geb. Schröder, Wwe., Sackh. Mittelstraße 6/7.
— Marie, geb. Schupnick, Wwe., Alter Garten 59.
— Heinr., geb. Tolk, Wwe., Yorkstraße 81.
— Marie, geb. Waslewski, Wwe., Löbn. Langgasse 9.
— Anna, Fräulein, Dohnastraße 1.
— A., Lehrerin, Oberhaberberg 21
— Bertha, Schneiderin, Steindamm 170.
— Käthe, Lehrerin, Kasernenstraße 4/5.
— Martha, Vorsteherin des Marthaheim, Wilhelmstraße 15.
Borowy, Friedr., Feuerwehrm., Magisterstraße 55.
— Otto, Töpfer, Wagnerstraße 18.
— Ad., Arbeiter, Bosengang 2.
— Amalie, Wärterin, Alte Gasse 3.
Borries, Ant., Bur.-Assist. a. D., Tragh. Kirchenstraße 60.
— Julius, Schlosser, Unterhaberberg 5.
— Joh., Stellmacher, Neue Dammstr. 36.
— Minna, Putzmacherin, Fleischbänkstr. 30.
Borris, Erich, Lieut., Hint. Borst. 25.
Borrmann, Waldemar, Gesch.-Reisender, Hintere Vorstadt 7.
— Wilh., Kellner, Lobeckstraße 5.
— Paul, Maschinenbauer, Poln. Str. 29.
— Emil, Schneidermstr, Löbn. Hospitalstraße 4.
— Andr., Zimmerm., Unterlaak 16.
— Carl, Factor, Unterlaak 14.
— Bertha, geb. Müller, Wwe., Polnische Straße 29.
— Minna, Plätterin, Neue Reiferb. 21.
Borschell, Franz, Bremser, Nasser Gart. 15b.
Borschke, Bruno, Kaufm., Mitteltragh. 1c.
Borsdorf, Carl, Eisenbahnbetr.-Secretär, 2. Fließstraße 15c.
— Franz, Justizhauptk.-Buchh., Dohnast. 7.
— E., Gerber, Oberhaberberg 35.
— O., Sattler, Oberhaberberg 49.
— geb. Reinhorn, Wwe., Königstr. 75/76.
Borsikowski, Friedr., Feuerwerkslieutenant, Georgstraße 16.
Borst, Carl, Condit.-Gehilfe, Passage 1.
Borţ, Jacob u. Heymann, Salkower F, Commiss.- und Agenturgesch., Kneiph. Hofgasse 5. 802.
— Jacob, F wie vor, Herderstraße 2.
— Gottl., Schuhmacher, Thomasgasse 1a.
— Jul., Kutscher, Oberhaberberg 72.

Bortz, Aug., geb. Wengel, Wwe., Wiese 2.
— Martha, Schneiderin, Sternwartstr. 50.
Borußewski, Locomotivführ., Unterhaberberg 47.
Borutta, Schuhm., Grolmannstraße 2.
— Math., geb. Meier, Wwe, 2. Rundtheilgasse 5.
Boruttau, H. R., Lederwaaren-Fabrikant und -Händler, Gr. Schloßteichstr. 4. 838.
— Margarete, geb. Kall, Oberlehr.-Wwe. Steindamm 106.
Borutzki, Eugen Postschaffner, Heinrichstr. 4.
Borwitzotowski, geb. Butterwege, Wwe., Sackh. Kirchenstr. 24.
Borz, Gottfr., Kutscher, Yorkstr. 87.
Borze, Ferd., Kutscher, Neue Dammstr. 16.
Borzwadowski, Justine, geb. Gatschke, Wwe., Katzensteig 1.
Bosch, Carl, Kasernenwärter, Garnison-Waschanstalt.
— E. G., Schmied, Nasser. Garten 42.
— Herm., Tischler, Yorkstr. 31.
— Hulda, geb. Demusch, Wwe., Friedrichstraße 6.
— Heinr., geb. Rosin, Wwe., Sackheimer Hinterstraße 29.
Bosek, F., Hotel., Britisch Hotel, Bergpl. 4.
Bosen, Aug., geb. Gutzeit, Wirthin, Baderstraße 13.
Bosien, Ed., Böttcher, Yorkstr. 17.
— Alb., Händler, Altst. Langgasse 58.
— Ed., Reisend., Königstraße 34.
— Joh., Schneider, Unterrollberg, 19.
— L., Kutscher, Roßg. Hinterstraße 8.
— C., Kutscher, Bülowstraße 37.
— Amalie, geb. Birkholz, Wwe., Unterrollberg 19.
— Luise, geb. Fischer, Tragh. Kirchenstr. 4c.
Bosies, Rud., Arbeiter, Bülowstr. 29.
Boske, Jul., Former, Friedmannstr. 16.
— Carol., geb. Hildebrandt, Handelsfrau, Friedmannstr. 47.
du Bosque, Hugo, Tragh. Kirchenstr. 70.
— Max, Kaufm., Spedition, Commission und Rollfuhrgesch., Börsenstraße 20.
— Max, Kaufm., F wie vor. Alte Gasse 3.
— Jenny, Vorst. der Mägde-Herberge, Neue Dammstraße 8.
v. Bosse, Joh., Frl., Schönstraße 2.
Bosse, Ferd., Rentier, Henschestraße 10.
— Aug., Schneider, Alte Gasse 17.
— Erich, Silberarbeiter, Oberrollberg 7.
Boström, Luise, geb. Schönjan, Kaufm.-Wwe., Königstr. 36.
— Maria, geb. Rehberg, Arbeiter-Frau, Bismarckstraße 7.
Boßmann, Carl, Schuhm., Löbn. Kirchenstraße 5.
— Frz., Arbeiter, Oberlaak 28.
— geb. Deutschler, Schneiderfrau, Königstraße 88.
Bothe, Carol., geb. Ball, Wwe., Stallg. 12.
Both, Otto, Reg.-Assess., Nachtigallenstg. 1.
— Ferd., Getreide-Commiss., Jägerhofstr. 3.
— Herm., Invalide, Hohenzollernstraße 13.
— Alb., Kellner, Tiepolstraße 8.
Both, Herm., Eigenthümer, Alte Gasse 24.
— Gust., Maler, Kalth. Straße 11.
— Rud., Partic., Waagnerstraße 47/48.
— Anton, Schmied, Villauerstraße 6cd.
— Jos., Schmied, Löbn. Oberbergstr. 5.
— Aug., Schneider, Mittelgrabenstr. 5.
— P., Tapezierer, Stritzelstraße 4.
— J. G., Tischlergeselle, Steindamm 27.
— Herm., Trödler, Rosenstraße 7.
— Herm., Zimmerges., Nasser Garten 59.
— Aug., Arbeiter, Friedmannstraße 4.
— Clara, geb. Glaß, Wwe., Drummstr. 3.
— Anna, geb. Hufnagel, Wwe., Steindamm 171a.
— Ottilie, gb. Schalkowitz, Wwe., Viehm. 5.
— Aug., Handsch.-Fabrik, Jägerhofstr. 4. Ladengeschäft: Weißgerberstraße 21a.
Bothe, Carol., gb. Goldbaum, Ww., Parkstr. 8.
Botsch, Franz, Stellm., Albertstraße 12.
— Carol., geb. Süß, Wwe., Friedmannstr. 40.
Botzke, Herm. F, Kfm., Flachs-, Hanf- u. Getreidegeschäft, Alter Garten 52.
— Wilhelm, Factor, Rosenstraße 21.
Bounie, geb. Lange, Friseuse, Friedmannstraße 22.
Bousien, Ludw., Gastw., Strohmarkt 10.
Bouwain, Carl, Kaufmann, Oberlaak 21b.
— Minna, gb. Krischeleit, Wwe., Albertstr. 8.
Bowge, Th., Schuhmachermstr., Sackheim. Hinterstraße 38.
Bowien, Herm., cand. med., Wagnerstr. 1/2.
— Hans, cand. theol., Rippenstraße 9.
Bowin, Wilh., Kaufm., Mitteltragh. 28a.
— Wilh., Reisender, Münchenhofstraße 7.
v. Boy, Marg., Fräulein, Prinzenstraße 1a.
Boy, W., Schaffner a. D., Bismarckstr. 15.
— Rudolf, Nachf. (Wilh. Bonn), Ofen- und Thonwaarenfabr., Unterhaberberg 44 u. Georgstraße 24/25. 430.
— Alb., Bildhauer, 3. Fließstraße 40.
— Oscar, Condit.-Geh., Kneiph. Langg. 6.
— A., Schneidermeister, Wassergasse 13.
— C., Schneider, Unterlaak 27a.
— F., Schneider, Yorkstraße 72.
— Ernst, Tischlermeister, Schmiedestr. 21.
— C., Tischler, Kreuzstraße 32.
— Daniel, Wächter, Steind. Wallstraße 25.
— Alb., Hausdiener, Bismarckstraße 10d.
— Aug., Arbeiter, Feuergasse 32.
— Aug., Arbeiter, Oberlaak 27b.
— Carl, Arbeiter, Oberhaberberg 24.
— Ernst, Arbeiter, Nasser Garten 27.
— Herm., Arbeiter, Nasser Garten 47.
— Em., geb. Brandt, Wwe., Vorderang. 12.
— Amalie, geb. Grieseck, Rentier-Wittwe. Ziegelstraße 25.
— Luise, Tanzlehrerin, Schmiedestr. 21.
— Marie, Schneiderin, Friedrichstraße 4.
Boyke, Max F, Kaufm., Getreide-Agent, Vogelstraße 32.
— Rosamunde, geb. Georgens, Fr., Rent., 3. Fließstraße 11a.
Boylge, Bernh., Maurer, Vogelstraße 33.
Boyny, Emil Jul., Posthilfsbote, Altst. Tränkgasse 5a.
— Ferdinand, Schmied, Villauerstraße 1.
— Alb., Schuhmacher, Friedmannstr. 40.

**The Bradstreet Company,**
Amerikanisch-Australische
Auskunftsanstalt,
vertreten durch Auskunftei
**W. Schimmelpfeng,**
Kneiphöfsche Langgasse 6.

Firmen-Schilder
**M. Brandstädter,**
aus Metall und Glas.
Glas-, Porzellan-, Steingut- und Lampen-Handlung.
Ausstattungs-Magazin.
Kneiph. Langgasse 39,
Eckhaus der Fleischbänkenstrasse.
Telephon Nr. 303.

Boywaß, Jul., Bur.-Diätar, Henschestr. 21.
Boywidt, Eduard, Schlosser, Oberlaak 6.
— Anna, geb. Günther, Wwe., Sackheim 96.
Braak, Asm., Draintechniker, Philosophendammstraße 4.
Braatz, Dr. med., Egbert, Specialarzt für Chirurgie, Burgstr. 6. Sprechst.: 4 bis 5 Uhr Nachm., in der Privatklinik und chirurg. Laboratorium, Schönstraße 7, 9—10 Uhr Vormittags.
— Gust., Arbeiter, Kronenstraße 1e.
— Minna, Fräul., Roßgärt. Markt 8.
Brachhaus, Alb., Schuhm., Yorkstraße 66.
Brachvogel, Ad., F., Kaufm., Königstr. 22.
Bracksake, Andr., Händler, Altroßgärter Predigerstraße 1a.
Brackow, Carl, Arzt, Drummstraße 31.
Bracknies, Aug., Pumpenb., Altroßgärter Predigerstraße 1d.
— Lina, Schneiderin, Altroßg. Predigerstraße 1d.
— Mary, Näherin, Altroß. Predigerstr. 1d.
Braczko, Wilh., Rentier, Hint. Tragh. 66.
— geb. Kossubutzki, Rentier-Wwe., Hintertragheim 56.
The Bradstreet Company, Amerikanisch-Australische Auskunftsanstalt, vertreten durch Auskunftei W. Schimmelpfeng, Kneiphöfsche Langgasse 6.
Bradtke, Friedr., Bremier, Tamnaustr. 10.
Brähmer, Luise, geb. Waschkau, Wittwe, Alter Garten 4.
Bräm, Minna, geb. Schmidt, Part.-Wwe., Sackheimer Hinterstraße 23.
Brämer, siehe auch Bremer.
— Rich., Kaufm., Nachtigallensteig 21.
— Alfred, Schauspieler, Krugstraße 13.
— Bruno, Schauspieler, Krugstr. 13.
— Carl, Schuhmmstr., Rosenstraße 8.
— Julius, Vicefeldw., Steindamm 1.
— Emilie, Fräul., Krugstraße 13.
— Johanna, Plätterin, Bismarckstr. 11.
Brämert, Herm., Wiesenpächter, Abbau Königsberg.
Brändel, Heinr., Schlosser, Kronenstr. 13.
Brändlein, Fritz, Kaufm., Hinterlomse 11/12.
Bräse, Rob., Lohndiener, Steindamm 172.
— Ed., Arbeiter, Plantage 10.
— Wilh., Arbeiter, Sackh. Mittelstr. 37.
— Amalie, geb. Schwenski, Wwe., Kleine Schloßteichstraße 4.
Bräsike, Adelheid, Fräul., Schützenstr. 17.
Bräuer, Georg, Koch, Theater-Restaurant.
— Herm., Schlosser, Alter Graben 35.
— W., Factor, Vorst. Hospitalstraße 19.
— Heinrich, Arbeiter, Alter Graben 13.
Bräutigam & Co. F, Eisen- und Kohlen-Engrosgesch., Vord. Vorst. 37. 735, Geschäftsführer Paul Neumann.
— Carl Joh., Procurist, Koggenstr. 31.
— Ad., ehem. Kaufm., Kalthof. Str. 18.
— Carl, Fact., Mühlenstraße 6.
— Agathe, geb. Knorr, Kaufm.-Wittwe, Moltkestraße 19.
Brahl, C. Herm., Dienstm., Krönchenstr. 2.
Brama, C. M., Bäckermstr., Sackh. 19.
— Chr., Schlosser, Schmiedestraße 12.
Brandenburger, Ed., Arb., Hundrieserstr. 2.
— Wilhelm, Arbeiter, Alter Garten 38.
Brandes, Otto, Redacteur, 2. Fließstr. 15.
— Friedr., Geschäftsführer, Tragheim-Passage 3.
— Paul, Hausverwalter, Trgh. Passage 8.
Brandstädter, M. F, Kaufmann, Glas-, Porzellan-, Steingut- und Lampen-Handl., Kneiph. Langg. 39. 303.
— Rob., Zimmermeister, Friedmannstr. 29. 538.
— O., Factor, Unterhaberberg 78b.
— Aug., Arb., Haberberger Sackgasse 4.
— M. J., Privatiere, Drummstraße 3.
— Brunhilde, Wirthin, Prinzenstraße 26.
— Marg., Fräulein, Yorkstraße 41.
Brandstätter, A., Direct. d. Prov.-Blinden-Unterrichtsanstalt, Brandenb. Thorst 4b.
— J. J., Gasanstalts-Inspector, Neue Dammstraße 4.
— H., Mittelschullehrer, Oberlaak 19a.
— Rob, Amtsger.-Secr., 3. Fließstr. 42b.
— Meta, geb. Klon, Wwe., Oberlaak 20.
— Gust. Tischlermstr., Weidendamm 15.
— Meta, geb. Klocke, Wwe., Unterhab. 10.
— Wilh., Fräulein, Klosterstraße 1.
v. Brandt, R., Landeshauptm., Königst. 30/31.
— Herm., Major a. D., Subdirector der Deutschen Militär-Versich.-Anstalt in Hannover, Tragh. Kirchenstraße 71.
— Elfriede, Fräulein, Hintertragheim 48.
— Marie, Fräulein, Walsche Gasse 5.
Brandt, E., Stations-Assessor, Lizentgrabenstraße 1.
— Heinr. Lademstr., Hundrieserstraße 6.

**Louis Brandt,**
**Wallsche Gasse 4,**
**Ecke Tragheimer Kirchenstraße.**
Telephon-Anschluß 448.
**Colonialwaaren-, Delicatessen-, Wild- und Geflügel-Handlung.**
**Braunschweiger Gemüse-Conserven**
von **C. Th. Lampe,**
**Conserven-Fabrik in Braunschweig.**

Brandt, Jul., Vicefeldwebel, Alte Gasse 7.
— L., Prov.-Unterbeamter, Königstr. 28.
— Gust., Bautechniker, Sackheim 87.
— L., Buchbinder, Oberhaberberg 34.
— Rud., Färber, Bismarckstraße 10a.
— Otto, Fleischer, Münchenhofstraße 7.
— Julius, Kastellan, Königstraße 28.
— B. Nachf. F, früh. A. F. Schlunk & Co. (Inh.: Wwe. C. Pincus, geb. Brandt) Magazin für Haus- u. Küchengeräthe, Münzplatz 3. ☎ 197.
(Siehe Inserat vor dem Titel.)
— Ernst, Kaufm., Butterbergstraße 9.
— Louis F, Kaufmann, Colonialwaaren-Delicateß-, Wild- u. Geflügelhandlung, Wallsche Gasse 4, Ecke Tragh. Kirchenstraße, ☎ 448.
— Rob., Kaufm. F, Joh. Fast, Liqueur-, Rum- u. Cognac-Fabrik, Spiritus- u. Sprit-Geschäft. Steindamm 130/131, Wohnung: Kath. Kirchenstraße 10.
— Gust., Klempner, Fleischbänkenstr. 34.
— Herm., Kürschnermstr., Tiepolstraße 26.
— Otto, Locom.-Führer, Unterhaberb. 47.
— Ernst, Maler, Luisenstraße 14.
— Otto, Postgehilfe, Marienstraße 16.
— Carl, Postillon, Lavendelstraße 1.
— Friedr., Postillon, Heinrichstraße 5.
— A., Schlossermeister, Marienstraße 16.
— Carl, Schmied, Tamnaustraße 30a.
— Th., Schmied, Steind. Wallstraße 21.
— E. L., Schneidermeister, Domstraße 8.
— Gust., Schneidermeister, Drummstr. 11.
— Richard, Schneidemüller, Sackheimer Gartenstraße 10.
— Frz., Schuhmachermstr., Tamnaustr. 9.
— Gottfr., Schuhmacher, Unterrollb. 18.
— Herm., Schuhmacher, Sackheim 123.
— Carl, Tischler, Bülowstraße 46.
— Joh., Tischler, Friedmannstraße 22.
— Carl, Wäger, Tamnaustraße 30a.
— Carl, Factor, Friedmannstraße 42.
— Wilh., Factor, Stallengasse 4.
— Joh., Bahnarbeiter, Parkstraße 7.
— Gottl., Arbeiter, Oberhaberberg 60a.
— Herm., Arbeiter, Viehmarkt 8.
— Rob., Arbeiter, Hinterroßgarten 13.
— Caroline, geb. Engel, Wwe., Prinzenstraße 12.
— Joh., geb. Gelhaar, Wwe., Ausfallthorstraße 12.
Brandt, Bertha, geb. Grotthaus, Wwe., Unterlaak 28
— Bertha, geb. Herbst, Wwe., Klosterstr. 1.
— Bertha, geb. Kahle, Wwe., 1. Fließstr. 11.
— Wilh., geb. Kleist, Wwe., Oberrollb. 13.
— Emma, geb. Müller, Wittwe, Nachtigallensteig 3.
— Carol., geb. Pägert, Wwe., Turnerstr. 3.
— Marie, geb. Rothkowski, Wwe., Löbn. Oberbergstraße 4.
— Anna, Fräulein, Wagnerstraße 5.
— Charl., Schneiderin, Yorkstraße 56.
— Elisabeth, Fräulein, Mühlenstraße 2.
— Henriette, Näherin, Roonstraße 14.
— Johanna, Wirthin, Bismarckstraße 5.
— Luise, Wirthin, Bismarckstraße 2.
— Ludov., Fräulein, Oberhaberberg 100.
— Marie, Handschuhhdl., Kaplanstr. 12.
— Martha, Fräulein, pens. Lehrerin, Wagnerstraße 5.
Brandtner, Joh., Commis, Pauperhausplatz 3.
— Franz, Fleischer, Kaplanstraße 6.
— Fritz, Monteur, Haberberg. Sackg. 3.
— Ad., Schuhmacher, Haberberg. Sackg. 4.
— Fritz, Arbeiter, Oberhaberberg 83.
— Dorothy., geb. Bertram, Wwe., Wagnerstraße 17.
— Marie, geb. Conrad, Wwe., Albrechtstr. 9.
— Aug., geb. Dauter, Wwe., Borchertstr. 26.
— Aug., geb. Ney, Wwe., Hökerstraße 15.
— Anna, geb. Zimmermann, Tapez.-Wwe., Kai 7.
— Wilh., Fräulein, Klosterstraße 1.
Branskies, Chr., Tischl., Sackh. Mittelstr. 33.
Brasch, F., Wäger, Neue Reiferbahn 22.
Brasilge, A., Höker, Löbn. Unterbergstr. 2.
Braskat, Amalie, geb. Mohr, Wwe., Sternwartstraße 26
Brassat, Aug., geb. Schmoginsky, Wwe., Wiese 11.
Brassel, Th., Eisenbahn-Secretär, Neuer Graben 27/29.
— Walther, Staatsanwaltschafts-Assistent, Steindamm 43/44.
— Th., Kaufmann, Bahnhofstraße 9.
— Hans, Commis, Neuer Graben 27/29.
— Marg., geb. Peikowski, Wwe., Unterhaberberg 12b.
— Martha, Lehr., Neuer Graben 27/29.
Bratki, Ferd., Kutscher, Kuplitzerstr. 4a.
Bratkus, geb. Kater, Wwe., 3. Fließstr. 36.
Braschke, Carl, Arbeiter, Friedmannstr. 37.
— Aug., geb. Mattern, Wwe., Moltkestr. 15.
Bratschkowski, Ad., Arbeit., Pillauerstr. 2/3.
Bratz, Gottlieb, Reisender, Moltkestr. 1.
Braude, Hirsch, Tabaksfabr., Vord. Vorst. 7.
— Laser, Cigarrettenfabr., Vord. Vorst. 7.
Brauer, Otto, Oberlehrer, Rippenstr. 11.
— Franz, Schlosser, Hintere Vorstadt 11.
— Aug., Factor, Unterhaberberg 52.
— Friedrich, Factor, Rhesastraße 8.
— Fr. Herm., Factor, Börsenstraße 18.
Brauerei Ponarth, Actien-Gesellschaft F, Compt.: Tuchmacherstr. 20—22. ☎ 17.
— Schönbusch, Actiengesellschaft F, Compt.: Koggenstraße 22/23. ☎ 458.

Brauerei Wickbold, Actiengesellschaft F, Compt.: Unterhaberberg 21. ☎ 45.
Braumann, E., Restaurateur, Roßg. Markt 8.
— Alb., Schmied, Weidendamm 43a.
Braun & Weber F, (Inh. Bernh. Herrmann) Buch- u. Kunsthdlg., Annoncen-Bureau, Französische Straße 22.
Braun, Carl, D, General-Superintendent, Jägerhofstraße 6.
— Dr. Max, Professor, Sternwartstr. 1.
— Alfr., Prem.-Lieut., Steindamm 20.
— Leopold, Stadtrath, Steindamm 158.
— C. Otto, Redacteur, Haberb. Schulstr. 10.
— W., Prov.-Steuersecr., Vorderroßg. 5.
— Carl, Stadtsecretär, Wrangelstraße 15.
— Franz, Spark.-Buchh., Hintertragh. 59a.
— Arthur, Lehrer, Rosenstraße 7.
— Aug., Lehrer a. D., Kaplanstraße 19.
— Carl, wissensch. Lehrer, Unterhaberb. 55.
— P., pens. Gendarm, 2. Sandgasse 2.
— Ernst, Vice-Wachtmstr., Oberhaberb. 38.
— Franz, Bäckermeister, Wiese 17.
— Franz, Bäcker, Löbn. Langgasse 27/28.
— Gust., Bäcker, Artilleriestraße 38.
— Joh., Bäcker, Unterlaak 5/6.
— Herm., Bur.-Diät., Sackheim 124.
— F. Rich., Dienstmann, Kalth. Str. 37a.
— Friedr., Oberfeuerwehrm., Kohlgasse 2.
— Ernst, Friseur, Wallsche Gasse 7/10.
— Otto, Gutsbesitzer, Steindamm 7.
— Carl F, Kaufmann, Tapisserie-, Kurz-, Spiel- und Lederwaaren-Handl. Kantstraße 1. Wohnung Hintertragheim 45.
— Wilh., Kaufm., Galanterie- u. Kurzw.-Geschäft, Gesecusplatz 6. Wohnung: Steindamm 103.
— Franz, F, A. Brucker & Braun, Bärenstraße 3a.
— Adolph, Commis, Hint. Vorstadt 61.
— Carl, Klempn., Altroßg. Predigerstr. 39a.
— Ferd., Kürschnermstr., Sackheim 75.
— Theod., Maler, Artilleriestraße 38.
— Aug., Maur., Herbartstraße 7.
— Carl, Maurer, Sternwartstraße 53/54.
— Aug., Milit.-Anwärt., Krönchenstr. 10.
— Alb., Particul., Wrangelstraße 14.
— Nathan, Partic., Sackheim 94.
— Gottfried, Rentier, Drummstraße 41/42.
— Rob., Schloss., Altroßg. Predigerstr. 36.
— Aug., Schmied, Bismarckstraße 13.
— Alb., Schmied, Schafgasse 5a.
— August, Kesselschmied, Alt. Grab. 24.
— Herm., Schmied, Hinterlomse 1b.
— Julius, Schmied, Münchenhofpl. 5.
— Franz, Schuhmacher, Yorkstraße 87.
— Ludw., Schuhmacher, Oberrollb. 15a.
— Otto, Stuckateur, Haberb. Sackgasse 9.
— L., Ad., Tapezierer, Holländerstr. 4.
— C., Tischler, Tragh. Kirchenstraße 4a.
— Georg, Fr., Tischl., Kopernicusstr. 9.
— Eduard, Tischler, Tiepoltstraße 7.
— Eduard, Tuchmacher, Bismarckstr. 4.
— Carl, Uhrm., Kalthöf. Str. 30.
— Carl, Weichensteller, Unterhaberb. 10b.
— Friedr., Zimmerges., Friedmannstr. 51.
— Carl, Inval., Unterhaberberg 9.
— Albert, Factor, Artilleriestraße 34.
Braun, August, Factor, Vorderlomse 1c
— Ernst, Factor, Schlangengasse 4.
— Ferd., Factor, Heinrichstraße 10.
— Ferd, Factor, 3. Fließstraße 29.
— Friedr., Factor, Sackheim 19.
— Friedr., Factor, Sackh. Gartenstr. 3.
— Carl, Kutscher, Vorderlomse 29.
— Ferd., Kutscher, Artilleriestraße 34.
— Friedr., Kutscher, Schweizergrund 6.
— Ad., Arbeiter, Sackheimer Ausbau 4.
— Ad., Araeiter, Haberb. Sackgasse 18.
— Ant., Arbeiter, Yorkstraße 10.
— Aug., Arbeiter, Freigang 1.
— Aug., Arbeiter, Tragh. Ausb. 197/98.
— Carl, Arbeiter, Vorst. Hospitalstr. 4.
— Carl, Arbeiter, Yorkstraße 95.
— Ed., Arbeiter, Kalthöf. Straße 23.
— Frz., Arbeiter, Bismarckstraße 19.
— Franz, Arbeiter, Bülowstraße 53.
— Gottfr., Arbeiter, Burgkirchenpl. 9.
— Gust., Arbeiter, Kalthöf. Straße 37a.
— Heinr., Arbeiter, Friedmannstraße 48.
— Joh., Arbeiter, Nasser Garten 57.
— Valent., Arbeiter, 2. Sandgasse 6.
— Marie, geb. Bennigsohn, Wwe., Wilhelmstraße 14a.
— Emma, geb. Bollig, Wwe., Rhesastr. 11.
— Luise, geb. Glag, Wwe., Yorkstr. 44.
— Luise, geb. Handel, Wwe., Friedmstr. 6.
— Henr., geb. Hein, Wwe., Altroßgärter Predigerstraße 39a.
— Wilh., geb. Helbig, Wittwe, Wilhelmstraße 14.
— Joh., Hickel, Wwe., 1. Fließstraße 11.
— Henr., geb., Jehnke, Wwe., Moltkestr. 18.
— Amalie, geb. Kurepkat, Wwe., Turnerstraße 3.
— Aug., geb. Link, Wwe., Kuplitzerstr. 6a.
— Marie, geb. Nausedat, Wwe., Rosenstr. 18.
— Rosette, geb. Paßmark, Hintertrgh. 49.
— Wilh., geb. Powitz, Wwe., Unterhab. 64.
— Wilh., geb. Rose, Wwe., Pillauerstraße 5.
— Luise, geb. Schmidt, Tischler-Wittwe Vorderroßgarten 16.
— Bertha, geb. Schulz, Wwe., Kuplitzerstraße 7.
— Wilh., geb. Schwarz, Wittwe, Alter Garten 23.
— Marie, geb. Spiegat, Wwe., Tiepoltstr. 28.
— Joh., geb. Stein, Kaufm.-Wwe., Vord. Vorstadt 80/81.
— Franziska, geb. Thiel, Wwe., Rippenstr. 3.
— Amalie, geb. Tobegen, Wwe., Ausfallthorstraße 1a.
— Wilh., geb. Vogel, Eigenthüm.-Wwe., Knochenstraße 4.
— Henr., geb. Werner, Wwe., Pillauerstr. 5.
— Anna, Näherin, Altroßg. Predigerstr. 31.
— Auguste, Agentin, Kreuzstraße 13.
— Bertha, Fräul., Mitteltragheim 34a.
— Hedwig, Frl., Violinlehrerin, 1. Fließstraße 11.
— Helene, Fräul., Münzstraße 27.
— Joh., Wirthin, Hinterroßgarten 53.
Braune, Hans-Heinr., Maler, Zeichenlehrer am Kneiph. Gymnasium, Tragh. Pulverstraße 2.

Braune, W. A., Prem.-Lieutenant a. D., Sachs. Hinterstraße 37.
Braunert, Chr., Arb., Reifschlägerstr. 2.
Braunfisch, Vincenz, Referend., Albertstr. 6.
— C., Schuhm., Holzstraße 6.
— Marie, Frl., Löbn. Hospitalstraße 4.
Braungardt, Max, Betr.-Secr., Köttelstr. 1.
— Carol., geb. Proplesch, Wwe., Georgstraße 11.
Braunsberg, Joh. geb. Luß, Cant.-Wwe., Bismarckstraße 12.
Braunsberger, Aug., geb. Pollack, Wwe., Haberberger Neue Gasse 36/37.
Braunschweig, Ferd., Kasernenw., Schloßplatz 3.
— Aug., Maurer, Altroßg. Kirchenstr. 16.
— Aug., gb. Hirsch, Ww., Neuer Markt 11.
— Wilh., geb. Luts, Arb.-Frau, Altroßg. Predigerstraße 35.
Brausch, Emil, Landw., Rippenstraße 22.
Brausewetter, Alfr., Generalmajor a. D., Paradeplatz 7b.
— Rich., Prem.-Lieut., Kronenstraße 3/4.
— Oscar, Bäckermstr., Sternwartstr. 22.
— Georg, Instrumentenm., Nicolaistr. 17.
— Fritz, Kaufmann, Nicolaistraße 3.
— Aug., Portier, Bismarckstraße 10aI.
— Jul., Schmied, Georgstraße 14.
— Franz, Schmied, Artilleriestraße 15.
— A., Schornsteinfegermstr., Tamnaustr. 5.
— G., Schuhm., Neuroßg. Kirchenbg. 11.
— Alb., Tapezierer, Sternwartstraße 3.
— Jul., Kutscher, Unterhaberberg 20.
— Frdr., Arbeiter, Artilleriestraße 39.
— Charl., geb. Brode, Wwe., Poln. Str. 16.
— Joh., geb. Fischer, Wwe., Altst. Tränkgasse 1.
— Ernest., geb. Samulat, Wwe., Schönbergerstraße 8.
— Wilh., geb. Tomaschewski, Wwe., Löbn. Langgasse 35.
— geb. v. Usedom, Wwe., Königstraße 80.
— Elise, geb. Wiechert, Wwe., Sternwartstraße 5.
Brazein, Aug., Arbeiter, Bismarckstraße 2.
Brebeck, Andr., Arb., Lavendelstraße 1.
Brechler, O. W., Schuhm., Fleischbankenstraße 6.
— Gust., Steueranw., Unterlaak 36.
Brecht, Gust., Reg.-Assess., 1. Fließstraße 15.
Breckenfelder, Herm., Commis, Albertstr. 8.
— Joh., geb. Kunze, Wwe., Albertstr. 8.
Bredau, Henr., geb. Wolff, Wwe., Artill.-Straße 25.
— Elise, Frl., Damen- und Schülerin-Pensionat, Schönstraße 11.
Bredbeck, Gottfr., Kutscher, Kronenstr. 1a.
— Heinr., Arbeiter, Alter Garten 18.
v. Brederlow, Antonie, geb. v. Wernsdorff, verw. Frau Baronin, Mitteltragh. 6a.
Bredno, Herm., Feuerwerker, Roonstr. 12.
Bredow, Carl, Betriebssecretär, Moltkestraße 21.
— Luise, geb. Will, Wwe., Wagnerstr. 30.
Brehm, Jul., Ob.-Postsecr., Jägerhofstr. 2.
— Adolph, Factor Friedmannstraße 51.
— Aug., Unternehmer, Kalthof. Str. 55.
Brehm, Wilh., Fräul., Neuroßg. Kirchenberg 9.
Brehmer, Wilh., geb. Altroggen, Ger.-Rend.-Wwe., Herbartstraße 2.
Breier, Friedr., Schlosser, Friedmannstr. 2.
— Joh., Schneider, Mühlengrund 6.
Breiheiser, C. G., Schuhmach., Carlstr. 2.
— Aug., Schuhmmstr., Oberhaberberg 54.
— Julianne, gb. Breiheiser, Wwe., Thomasgasse 10.
— Franz, Arbeiter, Schafgasse 7.
Breitenbach, Gottl., Kürschner, Alte Gasse 11.
Breitfeld, Bertha, geb. Pascha, Wittwe, Herbartstraße 4.
Breithaupt, Hulda, geb. Nerlich, Wittwe, Hintertragheim 52a.
Breitschopp, H., Eigenth., Kopernikusstr. 12.
— J. A., Näherin, Drummstraße 6.
Bretau, Th., Maurer, Heiligegeiststr. 5.
— Minna, geb. Krause, Hebamme, Heiligegeiststraße 5.
Brell, Anna, geb. Schiemann, Wittwe, Wrangelstraße 38.
Bremer, siehe auch Brämer.
— Jul., Hauptm., Wilhelmstraße 12.
— F. Mich., Bäckermstr., Wassergasse 37.
— L., Maler, Alte Gasse 7.
— Carl, Particulier, Alter Garten 26.
— Ed., Particulier, 3. Fließstraße 11a.
— Ludw., Schuhmmstr., Kreuzstraße 23.
Bremmert, C. E., Kaufm., Tragh. Kirchenstraße 78.
— Franz, Zimmergef., Nasser Garten 155.
— Friedr., Factor, Weidendamm 26.
— Luise, geb. Pietruck, Wwe., Artilleriestraße 34.
Bremse, C. H., Restaurateur, Altst. Bergstraße 35.
Bremsteller, Hedw., geb. Saßnick, Mitteltragheim 1b.
— M., Fräulein, Mitteltragheim 1b.
Brenck, Am., Fräulein, Maurerstraße 13.
Brendel, Emil, Arbeiter, Plantage 9.
Brendtner, C., Schuhmmstr., Oberhaberberg 15.
Brenk, Heinr., Schuhm., Knochenstraße 52.
— Carl, Arbeiter, Nasser Garten 138.
Brenneisen, Frz., Zahlmeister.-Aspirant, Sackheim 23.
Brennekam, A., Prov.-St.-Secr., Rhesastraße 17.
— A., geb. Wiedeberg, Wwe., Heumarkt 13.
Brenner & Co., Bernh., F, Herren- und Knaben-Garderob.-Fabrication en gros, Französische Straße 5.
— Bernh., Kaufmann, F wie vor, Hohenzollernstraße 14.
— Otto, Fuhrhalter, Unterlaak 28.
— A., Locomotivführ. a. D., Insel Venedig 3.
— Willy, Commis, Hökerstraße 4.
— Otto, Schmied, Pillauerstraße 9.
— Aug., Schuhmachermeister, Lithauer Schulstraße 2.
— H., Trödler, Hökerstraße 4.
— Auguste, Schneiderin, Hinterroßg. 26.
Brennert, Rob., Koch, Empfangsgebäude der Ostbahn.

Brentel, E., Schneidemüller, Friedländer Thorplatz 1.
— Ed., Tischler, Alter Graben 8.
— Carol., geb. Rahn, Wwe., Friedländer Thorplatz 1.
Brentsch, A., Postsecr. a. D., Tragheimer Kirchenstraße 70.
Bresilge, Ad., Böttchermstr., Tiepoltstr. 20.
— Ed., Höker, Unterrollberg 17a.
— A., Tischler, Holländerstraße 10.
— Heinr., Kutscher, Wernerstraße 4.
— Aug., Arbeiter, Oberhaberberg 6.
— Gottl., Arbeiter, Sternwartstraße 6.
— Herm., Arbeiter, Sternwartstraße 55.
Breslauer Herren-Garderoben-Magazin, Roggenstraße 8.
Bresowski, O., Malermstr., Trgh. Kirchenstraße 4f.
Breß, Friedr., Arbeiter, Altroßgärt. Predigerstraße 9.
— Luise, geb. Radnick, Wwe., Wilhelmstraße 4.
Bressau, Heinr., Postschaffn., Paradepl. 7b.
— Carl, Arbeiter, Nasser Garten 47.
— Heinr., Arbeiter, Nasser Garten 127.
— Joh., geb. Pehlke, Wwe., Nass. Gart. 20.
Bressel, Max, Reg.-Baumstr., Nachtigallensteig 11a.
Bressem, Otto, Commis, Altst. Markt 8.
— Ferd., Invalide, Wassergasse 34.
— W., Maurer, Oberhaberberg 61a.
— Alb., Schlosser, Tamnaustraße 11.
— Aug., Schneider, Reifschlägerstr. 2.
— Gottfr., Nachtwächter, Sackheim 101.
— Alb., Arbeiter, Artilleriestr. 31.
— Carl, Arbeiter, Viehmarkt 9.
— Herm., Arbeiter, Neue Dammstr. 9.
— geb. Buchholz, Lehrer-Ww., Sackheim Mittelstraße 18.
— Amalie, geb. Fabian, Ww., Moltkestr. 16.
— Marie, geb. Lange, Wwe., Unterlaak 26.
— geb. Naujocks, Ww., Friedmannstr. 15.
— Gertrud, geb. Rockel, Wwe., Wilhelmstraße 4a.
— Anna, geb. Sablowski, Wwe., Hinterroßgarten 5.
— Bertha, Putzmacherin, Moltkestr 16.
Breßlein, Aug., Heizer, Wrangelstr. 38.
Bretsch, J. F., Stadttheater-Friseur, Steindamm 154.
Bretschkowski, Heinr. geb. Lange, Wwe., Klosterstraße 1.
Brettkuhn, Luise, geb. Lutter, Wittwe, Oberhaberberg 24.
Brettner, Heinr., Arb., Friedmannstr. 31.
— Ida, geb. Ramm, Wwe., Lobeckstr. 25.
— Heinr., geb. Plew, Ww., Friedmannstr. 22.
Brettschneider, E., Postschaffner, Tuchmacherstraße 18.
— Carl, Locom.-Führer, Knochenstr. 3.
— Leop., Locomotivf., Alter Garten 52.
— Paul, Apoth., Sackh. Neue Gasse 1.
— Franz, Reisender Krugstraße 12.
— R., F Th. Fragstein v. Niemsdorff Nchf. P. Brettschneider, Confitüren, Chocoladen- u. Marcipanfabr., Junkerstr. 18.
— Rud., Reisender, Kl. Domstraße 14.
Brettschneider, Jul., Schneidermeister, Vorderlomse 10.
— geb. Ganguin, Besitzer-Wwe., Sackh Kirchenstraße 2.
— Aug., geb. Naujocks, Wwe., Alter Gart. 21.
— Bertha, geb. Stadie, Wwe., Tragheimer Kirchenstraße 32.
— Helene, Lehrerin, Drummstraße 31.
Breuer, Aug., ehem. Besitzer, Friedmannstraße 48.
— Aug., Schlosser, Neuer Graben 24.
— Aug., geb. Meyer, Wwe., Yorkstr. 23.
Breutsch, Gottl., Schankw., Oberhaberb. 22.
— Otto, Schneider, Löb. Langgasse 8.
— Aug., geb. Tauneck, Wwe., Altroßg. Kirchenstraße 16.
Breutlein, Emma, Fräul., Steind. 59.
Brey, Wilh., geb. Gerlach, Wwe., Parkst. 5.
Breyer, Richard, Gastwirth, Kaplanstr. 6a.
— Alb., Böttcher, Hab Neue Gasse 11.
— Aug., Klempner, Drummstraße 3.
— Herm., Kellner, Selkestraße 15.
— Carl, Arbeiter, Sackh. Hinterstr. 21.
— Herm., Arbeiter, Neuer Graben 11.
— Jul., Arbeiter, Vord. Vorstadt 71.
— Luise, ab. Fellien, Wwe., Löbn. Langg. 8.
— Aug., geb. Knapp, Wwe., Hab. Neue Gasse 11.
— Heinr., geb. Sieloff, Wwe., Unterhab. 85.
— Justine, geb. Stahl, Wittwe, Sternwartstraße 25.
— Auguste, Wirthin, Kupitzerstraße 2.
Bridigkeit, Aug., Arbeiter, Haberb. Neue Gasse 36/37.
Briehm, Fritz, Wachtmstr., Wrangelstr. 43.
— Herm., Werkführer, Altst. Bergstr. 10.
— Hirinda, geb. Rosenbaum, Secr.-Wwe. Altroßg. Predigerstraße 19.
— Marianne, Frl., Friedrichstraße 12.
— Emil, cand. med., Drummstr. 22—24.
Briehn, Carl, Inval., Roßg. Feldgasse 1.
— Therese, geb. Polzien, Glaser-Wittwe, Unterrollberg 2/3.
Briese, Carl, Anstreicher, Thomasgasse 6.
— Carl, Bildh., Löbn. Oberbergstr. 12/14.
— Fritz, Buchdr., Löbn. Oberbergstr. 12/14.
— C., Schuhmmstr., Friedmannstraße 28.
— Carl, Schuhmacher, Friedmannstraße 28.
— Gottfr., Fact., Löbn. Oberbergstr. 12/13.
— Friedr., Factor, Oberlaak 7.
— Gottfr., Arbeiter, 3. Sandgasse 8e.
— Aug., geb. Ranfeisen, Wittwe, Hintere Vorstadt 49/50.
Brieskorn, Heinr., Kfm., F W. G. Scheeffer, Trgh. Pulverstraße 30a.
— Gust., Factor, Löbn. Kirchenstraße 5.
— Gust., Arbeit., Altroßg. Pred.-Str. 1c.
Brill, Dr. phil. B., Professor, Große Schloßteichstraße 4.
— Alb., Eisenb.-Bur.-Geh., Oberlaak 20.
— Adolf F., Kaufm., Bau- u. Nutzholz-Commission u. Spedition, Magisterstraße 65. ☎ 914. Wohn.: Georgstr. 27.
— Sally, Kaufmann, Georgstraße 27.
— H. F., Kfm., Getreide-Commissions-Geschäft, Vord. Vorstadt 77.
— Sally, Kaufmann, Magisterstraße 13.

Brill, Martin, Faßkelln., Wagnerstraße 31.
Brillat, Wilh., geb. Bornholz, Wittwe, Vorstädt. Hospitalstraße 6.
— Charl., geb. Krämer, Kasernenstr. 4/5.
Brillatus, Schutzm., a. D., Heinrichstr. 10.
— Frz., Bierhändler, Stritzelstraße 16.
— Ernst, Getreidetr., Feuerstraße 43.
— Wilh., geb. Meyer, Wittwe, Nasser Garten 138.
— Heinr., geb. Sachs, Wittwe, Hintere Vorstadt 48/50.
Brillinger, Marie, Wäscherin, Tiepoltst. 16.
Brinckmann, Herm., F., (Inh. Rud. Brinckmann) Hanfgeschäft, Kneiph. Hofg. 17. 279.
— Heinr., Monteur, Steind. Wallstr. 28.
— C., Schuhmachermstr., Oberhaberb. 66.
— Aug., Factor, Tamnaustraße 27.
— Em., geb. Thiel, Wwe., Kneiph. Hofg. 11.
Brinkmann, Carl, Bürgermeister, Tragh. Kirchenstraße 72.
— Aug., Professor, Mitteltragheim 34b.
Brinsat, Marie, geb. Loost, Ww., Luisenstr. 8.
Britschin, Heinrich, Colporteur, Biehm. 26.
Britz, Frdr., geb. Mintel, Wwe., Klosterstr. 1.
Britze, Carl, Hilfsbahnw., Artilleriestr. 57a.
— Carl, Schlosser, Artilleriestraße 57a.
Brix, Franz, Bäckermstr., Bismarckstr. 5.
— Johannes, Oekonom, Heumarkt 1.
— Hugo, Vers.-Insp., Steindamm 31.
— Curt, Zollpractikant, Wagnerstraße 12.
— Carl, Höker, Steile Straße 2a.
— Kath., geb. Mensch, Ww., Bismarckst. 5b.
— Aug., Plätterin, 1. Sandgasse 1.
Brochowski, Rob. William, Procurist der F. Hermann Kadach, 3. Fließstraße 11.
— Gustav, Kaufm., F. B. Rausnitz, Löbn. Langgasse 12. 404
— Hans, cand. theol., Löbn. Langg. 12.
Brock, Franz, Fleischer, Oberhaberb. 23.
— Otto, Fleischer, Oberhaberberg 23.
— Johann, Schneid., Schönbergerstr. 26/27
— Emil, Werkmeister, Moltkestraße 19.
— Adolph, Arbeiter, Altst. Langgasse 11.
— Herm., Arbeiter, Oberhaberberg 23.
— Jos., Arbeiter, Wrangelstraße 18a.
— Rud., Arbeiter, Stallengasse 42/43.
— Joh., geb. Boy, Wwe., Oberhaberb. 23.
— Luise, geb. Naujokat, Wwe., Kalthöf., Straße 22.
— Marie, geb. Vogel, Wwe., Grolmannstr. 9.
— Math., Diakonis, Sackh. Kirchenstr. 17.
Brockert, Heinreich, Handelsgärtn., Nasser Garten 53.
Brockhuhn, Ed., Sergeant, Wrangelstr. 11.
Brockmann, Alb., Reg.-Secr. a. D., Wrangelstraße 14.
— Paul, Apotheker, Wilhelmstraße 15.
— Rudolf, F., Kaufm., Garne, Indigo- u. Farbewaaren en gros, Klapperwiese 17.
— Aug., Landsch.-Gärtn., Sternwartstr. 70.
— Jul., Maurer, Steindamm 68.
— Alb., Tischler, Klingershof 4a.
— C., Tischler, Sackh. Mittelstraße 2.
— Carl, Droschkenkutscher, Tiepoltstr. 2.
— Andr., Arb., Sackh. Hinterstraße 18.
— Carl, Arbeiter, Friedmannstraße 9.
Brockmann, Carl, Arbeiter, Hökerstr. 10.
— Friedr., Arbeiter, Villauerstraße 1.
— Marie, geb. Heins, Hebamme, Löbn. Langgasse 30.
— Luise, geb. Herrmann, Wwe., Hökerstr. 10.
— Amalie, geb. Meyer, Maurer-Wittwe, Wagnerstraße 42.
— Emma, Schneiderin, Wiese 6.
— Marie, Modistin, Unterrollberg 5/6.
— Wilh., Händlerin, Heiligegeiststr. 13.
Brockner, Aug., Drechsler, Unterlaak 16.
Brocks, Ant., Secret. d. Provinzial-Schulcollegiums, Hintertragheim 55.
— Gust., Kaufm., Colonial-, Materialw.- u. Delicatessenhandl., Rippenstr 20a.
— Wilh., Locom.-Führer, Moltkestr. 15.
Brockstädt, Bernh., Amtsger.-Secr. Wilhelmstraße 12.
— H., Drechslermstr., Unterhaberb. 56.
— Adelheid, Inhaberin d. F. D. Sommerfeld & Co., Junkerstraße 11.
— Hedwig, Fräul., Junkerstraße 11.
Brodda, Leop., Höker, Luisenstraße 16.
— Joh., Arbeiter, Tragh. Ausbau 153/54.
— Doroth., geb. Fischer, Ww., Klosterstr. 1.
Brode, Max, Prof., academ. Musiklehrer a. d. Universität, Dirigent d. Königsberger Symphonie-Concerte, Mitteltragheim 28a.
Brodowski, Heinr., F., Kaufm., Materialw.-Handlg. u. Destill., Altroßg. Predigerstraße 27.
— Alex., Postschaffn., Alter Garten 59.
— Franz, Schmied, Oberhaberberg 21.
— Ed., Schlosser, Nasser Garten 96b.
— Franz, Arbeiter, Bauernhofg. 2a.
— Friedr., Arbeiter, Altroßg. Predigerstraße 28.
— Lina, geb. Drillich, Wwe., Tiepoltstraße 28.
— Joh., geb. Nachtigall, Wwe., Oberrollberg 5.
Brodzio, Ernst, Arb., Artilleriestraße 32.
Bröhan, Max, Steindr., Vorderroßg. 60.
— Otto, Arbeiter, Tiepoltstraße 28.
— Wilh., geb. St. Paul, Wwe., Vorderroßgarten 60.
Bröde, E. A., Fuhrhalter, Plantage 10a.
— C., Bürstenmacher, Oberhaberb. 16.
— Aug., Maurer, Oberhaberberg 16.
— Heinr., Maurer, Friedmannstraße 33.
— Jul., Feuerwehrm., Tamnaustr. 23.
— J. F., Schneider, Tamnaustraße 8.
— C. L., Seilermstr., Oberhaberberg 41.
— Aug., Arbeiter, Schweizergrund 8.
— Fritz, Arbeiter, Artilleriestraße 27.
— Gust., Arbeiter, Hundrieserstraße 7.
— Herm., Arbeiter, Hundrieserstraße 8.
— Amalie, geb. Engelmann, Bot.-Wwe., Neuer Graben 1.
— Ernestine, geb. Engelmann, Wittwe, Herbartstraße 1.
— Luise, geb. Färber, Ww., Tiepoltstr. 31.
— geb. Freitag, Schneid.-Wwe., Beralatz 11.
— Marie, geb. Gaul, Wwe., Wiese 15.
— Marie, geb. Klung, Maurerfrau, Oberhaberberg 16.

Bröde, Joh., geb. Lehmann, Maurerfr., Knochenstraße 55.
— Charl., geb. Meitz, Wwe., Artilleriestr. 34.
— Carol., geb. Sprunk, Wittwe, Oberhaberberg 16.
— Math., Fräul., Steile Straße 24.
Brödow, Emilie u. Lisette, Stiftsfräul., Mühlenstraße 18.
Bröhl, Theod., Kaufm., Kuplitzerstr. 4.
— Alb., Maurer, Kuplitzerstraße 4.
— J. F., Zimmergeselle, Wiese 17.
— F. W., Factor, Neue Dammstr. 19.
— Aug., Arbeiter, Altr. Predigerstr. 35.
— Carl, Arbeiter, Altst. Tränkgasse 1.
— Friedr., Arbeiter, Oberlaak 32/33.
— Rob., Arbeiter, Friedmannstr. 48.
— Ros., geb. Armstadt, Wwe., 3. Fließstr. 7.
— Marie, gb. Rettig, Wwe., Friedmannst. 22.
— Charl., geb. Stern, Ww., Friedmannst. 43.
Bröl, Gottl., Arbeiter, Thomasgasse 1a.
Bröker, F., Conditorei u. Café, Königstr. 61.
Brösl, Herm., Sänger, 1. Fließstraße 6.
Brömmert, Herm., Factor, Springg. 5.
— Carl, Arbeiter, Sackh. Hinterstr. 18.
— Jul., Arbeiter, Lavendelstraße 1b.
— Am., geb. Zimmermann, Wwe., Tragh. Kirchenstraße 56.
Bröse, A. H., Wallmeister a. D., Friedl. Thorplatz 3a.
— Luise, geb. Biegang, Wwe., Grolmannst. 3.
— Luise, geb. Petschelles, Wwe., Synagogenstraße 10/11.
Bröske, Eugen, Buchh., Fleischbänkenstr. 12.
Bröske, Bertha, geb. Maschinski, Kfm.-Ww., Königstraße 72.
Broskelschan, Max, Musiker, Kalthöf. Str. 40.
Brokat, G., Buchdrucker, Vorderanger 10.
— Alb., Factor, Heinrichstraße 4.
— Marie, Damenschneid., Altst. Langg. 28.
— Ida, geb. Abramowski, Wwe., Altst. Langgasse 28.
Brokowski, s. auch Barkowski, Borkowsky.
— Jul., Heizer, 2. Sandgasse 4b.
— G., Mechaniker, Steind. Wallstr. 17.
Brombach, Fr., Mil.-Anw., Hinterroßg. 5.
— A., Schneidermstr., Neue Reiferb. 17.
— Gust., Schriftsetzer, Heiligegeiststr. 3.
— Adolf, Schriftsetzer, Heiligegeiststr. 3.
— Aug., Näherin, Heiligegeiststraße 13.
— Friedr., Fräulein, Klosterstraße 1.
Brombas, W., Tischler, Schafgasse 5a.
Brombeck, A., Töpfermstr., Weidend. 43.
— Heinr., Arbeiter, Oberhaberberg 24.
— Carol., geb. Brombeck, Wwe., Lavendelstraße 3a.
Bromberger, F., Steueraufs., Neue Reiferbahn 13a.
— Georg, Rentier, Lobeckstraße 1.
— Georg, Factor, Unterhaberberg 24.
— Wilh., gb. Behrendt, Ww., Knochenstr. 21.
Brombies, Th. G., Glasermstr., Poln. Str. 6.
— Elise, Fräulein, Rheastraße 9.
Brommert, Jul., Arbeiter, Bülowstr. 39.
Bromorski, Herm., Arbeiter, Magisterstr. 60.
Bromund, Th., Schuhm., Luisenstraße 7.
— geb. Feural, Wwe., Yorkstraße 72.
v. Bronikowski, s. v. Oppeln-Bronikowski.
v. Bronikowski, Aug., Fräulein, Kalth. Straße 19.
Bronitzki, O., Schornsteinfeger, Hinterroßgarten 69a.
— Louis, Schuhm., Altroßg. Pred.-Str. 35.
v. Bronsart, Rosa, Oberin, Hinterroßgarten 39/45.
Bronsert, Friedr., Arbeiter, Nass. Gart. 29.
— geb. Baumgart, Wwe., Friedmannstraße 25/26.
— Heinr., geb. Jordan, Wwe., Plant. 10.
Bronst, Jul., Schneidermstr., Prinzenstr. 11.
— Ernst, Schuhmachermstr., Sackheim 92.
Bronteit, Fried., Maurer, Thomasgasse 5.
Broosch, Joh., ehem. Fuhrh., Wrangelstr. 30.
— Joh., geb. Weiß, Wwe., Vord. Vorst. 12.
Brosch, Friedr., Commis, Reifschlägerstr. 39.
— Otto, Maler, Neue Dammstraße 9.
— Jul., Maurer, Hinteranger 11.
— Joh., Schuhmacher, Borchertstraße 3.
— Carl Herm., Factor, Sackh. Mittelstr. 11.
— Friedr., Kutscher, Hinterlomse 9.
— Oscar, Kutscher, Wrangelstraße 21.
— Aug., Arbeiter, Sackh. Hinterstr. 48.
— Herm., Arbeiter, Tragh. Ausbau 203.
— Anna, geb. Fuhrmann, Wwe., Nachtigallensteig 2.
— Charl., gb. Kempf, Wwe., Alt. Grab. 21.
— Emilie, geb. Schamer, Schuhm.-Frau, Neue Dammstraße 9.
— W., gb. Senf, Ww., Sackh. Hinterstr. 62.
— Anna, gb. Steinke, Wwe., Artilleriestr. 22.
— geb. Thurau, Wittwe, Yorkstraße 26.
— Aug. Wilh., Fräulein, Oberlaak 22a.
Broschat, siehe auch Broscheit.
— Aug., Former, Thomasgasse 7.
— Frdr., Invalide, Sackh. Hinterstraße 33.
— Jul., Maurer, Sackh. Mittelstraße 15a.
— Wilh., Schaffner, Borchertstraße 5.
— Rud., Schlosser, Bismarckstraße 17.
— Friedr., Schuhmachermstr., Oberlaak 36.
— Georg, Töpfer, Oberhaberberg 15.
— Carl, Arbeiter, Weidendamm 43.
— Gust., Arbeiter, Weidendamm 8.
— Heinr., geb. Bendokat, Wwe., Bismarckstraße 17.
— Charl., gb. Rettig, Wwe., Bülowstr. 18.
— Aug., geb. Stawitz, Wwe., Rosenstr. 19.
Brosche, W., Bäckermstr., Vorderroßg. 37.
— Gust., Schuhmacher, Mühlenstr. 26.
Broscheit, siehe auch Broschat.
— F. A., Glasermstr., Neuer Graben 17.
— Aug., Maurerpolier, Nicolaistraße 19.
— Arth., Privatier, Mitteltragheim 1c.
— Carl, Tischlermeister, Kolwstraße 6.
— Franz, Tischler, Kolwstraße 6.
— F., Kutscher, Vorderlomse 32.
— Ad., Arbeiter, Sackh. Hinterstraße 46
— Carl, Arbeiter, Stallengasse 42
— Franz, Arbeiter, Löbn. Langgasse 11.
— Gust., Arbeiter, Artilleriestraße 12.
— Gust., Arbeiter, Poln. Straße 18/19.
— Marie, Kfm.-Wwe., Lange Reihe 11.
— Bertha, gb. Besau, Maurerfr., Mühlenstraße 11.
— Justine, geb. Gugat, Wwe., Haberberg. Neue Gasse 9.

Broscheit, Aug., geb. Szaguhn, Wittwe., Georgstraße 13.
— Marie, Fräulein, Königstraße 37.
Broschell, Ed., Kutscher, Sternwartstr. 4.
Broschey, Wilh., Arbeiter, Nasser Garten 87.
Broschies, Gust., Schmied, Weidend. 43a.
Broschinski, Joh., Bäcker, Altroßg. Predigerstraße 41b.
— Heinr., Fuhrhalt., Sackh. Hinterstr. 66/67.
— Herm., Maurer, Klingershof 5.
— Carl, Kutscher, Unterhaberberg 58.
— Ludw., Kutscher, Pillauerstraße 2/3.
— C. Ferd., Factor, Insel Venedig 9.
— Carl, Arbeiter, Grolmannstraße 2.
— Bertha, geb. Hoffmann, Kutscherfrau, Mühlenstraße 23.
— Amalie, geb. Manneck, Wwe., Klosterstr. 1.
Broschke, Franz, Klempner, Lobeckstr. 1a.
— Alois, Maler, Yorkstraße 46.
— Wilh., Kutscher, Steindamm 152.
— Bertha, Agentin, Vorderanger 15.
Broschkowski, Ad., Gürtler, Oberhaberg. 53.
Broschowski, Anna, geb. Dönnig, Postinsp.-Wwe., Tragh. Kirchenstraße 22/23.
Brosda, Mich., Briefstr., Wagnerstr. 18.
Brose, Carl, Postassist., Wagnerstraße 1/2.
Brosien, G., Tischler, Sackheim 123.
— Hedw., Fräulein, Bärenstraße 2.
Brosius, Carl, Hauptsteueramts-Assistent, Knochenstraße 52.
— Fritz, Geschäftsf., Friedländerthorpl. 3a.
— Ed., Tischler, Nachtigallensteig 5.
— August, Schneider, Pillauerstraße 4.
— E. H., Zimmergeselle, Haberb. Sackg. 14.
— Emilie, geb. Dietrich, Wwe., Roonstr. 13.
Brosko, Leop., Partic., Waisenhauspl. 8a.
Brosow, Otto, Locom.-Führ., Moltkestr. 14.
Brosowius, Jul., Zimmermann, Artilleriestraße 36.
— Gust., Arbeiter, Friedmannstraße 33.
— Herm., Arbeiter, Sackh. Hinterstraße 47.
— geb. Arendt, Arbeiterfrau, Sackheimer Hinterstraße 30a.
Brosowski, siehe auch Brostowski.
— Carl, Höker, Neue Reiferbahn 3.
— Aug., Factor, Knochenstraße 53.
Brossell, Rud., Höker, Altroßg. Predigerstraße 41a.
— Gertr., geb. Marx, Wwe., Sprindg. 3.
Brost, O., Kantinenpächt., Sternwartstr. 33.
— Gust., Schlosser, Oberhaberb. 60.
— Leopold, Schlosser, Oberhaberberg 15.
Brostat, Heinr., geb. Schugat, Wwe., Oberhaberberg 75.
Brostowski, siehe auch Brosowski.
— Paul, Archit., Hintertragh. 11. 1001.
— Ernst, Commis, Hab. Neue Gasse 21.
— Anna, geb. Dönnig, Postinspect.-Wwe., Tragheimer Kirchenstr. 35.
Broßat, Gottl., Factor, Poln. Str. 21.
Broße, Alb., Zimmerm., Nasser Gart. 11.
— Luise, geb. Dion, Wwe., Nasser Gart. 132a.
Broszei, Aug., Arbeiter, Oberhaberbg. 6.
Broßeit, Adolph, Maurer, Friedmannstr. 22.
— Friedr., Maurer, Yorkstraße 81.
— Friedr., Hausdiener, Mittelanger 27.
— Ad., Arbeiter, Altst. Langgasse 83.

**Blumen-Bazar**
**A. Broszey,**
Mitteltragheim 10,
Blumen- und Pflanzenhandlung,
Bouquet- u. Pflanzenbinderei,
Decorationen.
Telephon Nr. 1007.

Broßeit, Carl, Arbeiter, Unterlaak 17.
— Friedr., Arbeiter, Sackh. Gartenstr. 6.
— Helene, Näherin, Herbartstr. 5.
Broszeit, A., Blumenbazar, Mitteltragh. 10. 1007.
— Franz, Restaurat., Sackheim 85.
— Emilie, geb. Raabe, Wwe., 1. Schanzengasse 5.
Broszinsky, C., Zugführ., Neue Dammst. 38.
— Friedr., Handl., Unterlaak 8/10.
Broßio, Max, Schloss., Ausfallthorstr. 3/4.
— Emil, Arbeiter, Besselstr. 2a.
— Friedr., Arbeiter, 3. Sandgasse 9.
— Wilh., gb. Ohlendorf, Wwe., Albertstr. 15.
— Therese, gb. Krebs, Wwe., Magisterstr. 64.
Broßoski, Henr., geb. Holstein, Wwe., Löbn. Oberbergstraße 7.
Brotbun, Otto, Feldw., Kais. Kronprinz.
Brotzki, Elisab., Fräul., Alt. Gart. 9.
Brouncke, Rosalie, Frl., Bärenstraße 3b.
Browarzyk, Joh., Fact., Bülowstraße 34.
Broweleit, Fr., Brettschn., Friedmannstr. 37
Browileit, Ludw., Tischl., Friedmannstr. 38.
Brozat, C. A., Nachf., Buchbinderei und Papierhandl., Inh. J. Enp, Gr. Schloßteichstraße 4.
— C. A., Particulier, Heumarkt 8.
Bruandt, Gust., Kfm., Kalth. Str. 14.
Brucker A., & Braun F (August Brucker, Franz Braun), Fabrik f. Gas-, Wasser-, Heizungs- und Canalisations-Anlagen, Bierdruckapparate und elektr. Lichtanlagen, Sackh. Kirchenstr. 23. 317.
— Aug., Schlossermstr., F wie vor, Sackh. Kirchenstraße 23.
— Franz, Maurer, Rosenstr. 19.
Bruckert, Ed., Gutsbes., Nass. Gart. 50.
Brüchert, Herm., Mater.-Verw., Unterhaberberg 26a.
Brück, C., Corrector, Sackh. Hinterstr. 38.
— Otto, Buchhalter, Hab. Schulstr. 4.
— Emil, Hutmacher, Steind. Wallstr. 10.
— Ludw., Schriftshauer, Löbn. Langg. 6.
— Math. geb. Thorun, Wwe., Haberb. Schulstraße 4.
Brückert, Walter, Kfm., Vorderroßg. 23.
Brückmann, Rud., Rector, Hinteranger 2.
— F. A., Steuerauff., Roonstr. 6.
— Gotth., Steuerauff. a. D., Rippenstr. 28.
— Adolf, Uhrmacher, Kneiph. Langg. 4. Wohnung: Tamnaustr. 47.

Brückmann, Gust., Factor, Haberb. Schulstraße 5.
— Marie, Fräulein, Hintertragheim 40.
Brückner, Heinr., Kfm. u. Procurist der F C. Glitzke, Tragh. Pulverstr. 4a.
— Aug., Lehrer, Wagnerstraße 64.
Brüderlein, C. A., Schuhm., Unterlaak 5/6.
— Alb., Arbeiter, Grolmannstraße 3.
— Aug., Arbeiter, Hinterroßgarten 5.
— Gust., Arbeiter, Hinterroßgarten 5.
Brüge, Am., geb. Schulz, Wwe., Hintertragheim 67.
Brüggemann, Carl, Proc., Weidend. 41.
— Valerie, geb. Behrens, Kaufm.-Wwe., 3. Fließstraße 17a.
— Elise, geb. Reinhold, Kaufm.-Wwe., Sackheim. Kirchenstraße 25.
Brühl, Minna, geb. Tuscherer, Nicolaistraße 13.
Brühlmann, Joh., Meier, Königstr. 32.
Brühn, Carl, Kutscher, Artilleriestr. 29.
— Joh., geb. Gabler, Wirthin, Neuroßg. Kirchenberg 4.
Brünet, Aug., Schuhm, Friedmannstr. 20.
v. Brünneck, Manfred, Referend., Schönstraße 13.
— Siegfr., Referend., Tragh. Pulverstr. 46.
Brüning, M. und Emilie, Frl., 2. Fließstr. 16.
— Elise, geb. Hoffmann, Apoth.-Wwe., Kesselstraße 2, II.
— Auguste, geb. Pletz, Werkführ.-Wwe., Vorderroßgarten 47.
Brüser, F. W., Nadlermeister, Vordere Vorstadt 70.
— Th., Handelslehrer, Kneiph. Langg. 39.
— Joh., Rentier, Jägerhofstraße 9.
— Auguste, Schneiderin, Poln. Str. 13.
— Emilie, Schneiderin, Poln. Str. 13.
— Marie, Näherin, Lavendelstraße 2.
Brüske, geb. Preuß, Kaufmann-Wittwe, Sternwartstraße 21.
Brüßtlein, Curt, Hauptm., Schleusenstr. 7.
v. Brugnier, Otto, Landmesser, Rhesastr. 3.
Bruhn, Hugo, Referendar, Rhesastr. 21.
— Wilh., Techn., Philosophendammstr. 6.
— F., Factor, Bülowstraße 35.
— Anna, geb. Salwath, Arbeiter-Wwe., Yorkstr. 48.
Bruhns, M., Branddirector u. Hauptmann der Landwehr, Börsenstr. 8. 102.
Bruks, Ed., Fleischer, Lizentstraße 10.
Brum, Curt, Commis, Altst. Langg. 35.
Brumbey, Otto, Bür.-Vorst., Hinterroßgarten 50.
— Amande, geb. Albrecht, Postverwalter-Wwe., Hinterroßg. 50.
— Marg., geb. Ulrice, Putzarbeiterin, Löbn. Langg. 22.
Brumhard, Wilh., Ingenieur, Procurist der F F. W. Haack, Tragheim. Gartenstraße 2/3.
Brunau Emilie, geb. Heckwolf, Steuerauf.-sch.-Wwe., Hintertragheim 66.
Brune, Heinr., Postassistent, Dohnastr. 5.
— Magd., geb. Stolz, Wwe., Dohnastr. 5.
Brunetzki, Joh., Zimmerm., Sackh. Hinterstraße 29.


# Fritz Bruno,

## Galanterie-, Posamentir-, Kurz-, Lederwaaren-Geschäft

und

## Maschinen-Strickerei.


Brunk, F. F, Seifenfab., Hint. Vorst. 37/38. 68.
— Franz, Bäckermstr. 3. Sandg. 10.
— J. H., Dienstmann, Prinzenstraße 10.
Brunke, Gust., Stat.-Assist., Wagnerstr. 59.
Brunmair, Aloys, Faßkellner, Schützenstr. 6.
v. Brunn, Helene, geb. Krumhaar, Majors-Wwe., Königstr. 84.
Brunner, Therese, geb. Kramer, Wittwe, Drummstraße 36.
— Brunnert, Rich., Maler, 1. Sandg. 3.
Bruno, Fritz, F, Kaufm., Galanterie-, Kurz- und Posamentirwaarenhandlung, Altst. Langgasse 35/36.
— Robert, Rentier, Jägerhofstraße 21.
— Hugo, Wäger, Vogelstr. 33.
— Bertha, Fräulein, Klosterstraße 1.
Brunsberg, Fritz, Arb., Kalth. Str. 7.
Brunslow, Ernst, Bahnmstr.-Asp. Alter Garten 16.
Brunseit, Nath., geb. Horch, Wwe., Altroßgärter Predigerstraße 37b.
Brunthe, Alfons, Bautechn., Pln. Str. 26/28.
Brunzlow, Ernst, Bahnmstr.-Asp., Hab. Schulstraße 8.
Brusberg, Friedr., Arb., Yorkstraße 15.
— Joh., geb. Lemke Wwe., Oberrollb. 15a.
Bruschkewitz, Gust., Maler, Sackh. Mittelstraße 16.
Brusdeylies, Joh., Postschaffn., Drummstraße 39 40.
Brust, C. O. F, Kaufm., Colonialwaaren u. Kohlen en gros, Mühlenfabrikate und Hülsenfrüchte, Speise- u. Saatkartoffeln, verbunden mit Militär-Lieferungsgeschäft, Wrangelstraße 26. 526.
— Otto, Nachfolger, Inh.: Ernst Reiner, Materialw.-Gesch., Wrangelstraße 23. 314.
— Theod., Kaufm., Vorderroßgarten 49.
— Rosalie, geb. Rogall, Wwe., Prinzenstr. 2.
Brustat, Joh., Fleischermstr. Altroßgärt. Predigerstraße 26c.
Bruß, F., Major a. D., Wrangelstr. 26.
— Frz., Hauptmann, Heumarkt 14.
— Marg., Fräulein, Wrangelstr. 26.
v. Brußtim, Immanuel, Rentier, Nachtigallensteig 19.
Bruzkus, Moritz, Hdl., Hint. Vorst. 39.
Bruweleit, Ad., Maurer, Stritzelstr. 14a.
— A., Tischler, Wagnerstraße 13.

Bruweleit, Gustav, Zimmergeselle, Steile Straße 14.
— Wilh., geb. Kloß, Wwe., Oberlaak 32/33.
Brzezinski & Frölich F (Th. Frölich), Colonialwaar.-Engros-Gesch., Koggenstraße 27/28. G 135.
— Oscar, Rechtsanw., Kneiph. Langg. 57.
— Friedr., Wilh., Eisenbahn-Werkmeister, Bismarckstraße 9.
— Jul., Sattler, Knochenstraße 53.
— Gottl., Schneidermstr., Unterlaak 35a.
— Charl., geb. Gorszalska, Wwe., Unterlaak 35a
v. Brzoska, geb. Rauschke, Major-Wittwe, Ziegelstraße 18/19.
Brzoska, Aug., Maurer, Haberberger Sackgasse 11a.
— Friedr., Weichensteller, Oberhaberb. 69.
— Friedr., Arbeiter, Löbn. Langgasse 8.
Bubat, Joh., Arbeiter, Unterhaberberg 17.
Bubbel, Carl u. Otto, Arb., Nass. Gart. 29.
— Johanne, Näherin, Kalthöf. Straße 30.
Bubel, Gust., Schriftsetz., Heiligegeiststr. 6.
Bublath, Gust., Kaufm., Moltkestraße 118.
— Joh., Sergeant, Wrangelstr. 37.
Bublewitz, Carol., geb. Freytag, Wittwe, Sackheim 128/29.
Bublies, Carl, Arbeiter, Freigang 3.
Bublitz, Carl, acad. Maler, 3. Fließstr. 16.
— Friedr., Bäcker, Neuer Graben 15.
— Franz, Schutzmann, Rosenstraße 4.
— Franz, Tischler, Oberrollberg 4.
— Carl, Kutscher, Altroßg. Pred. Str. 33.
— Aug., Arbeiter, Altroßg. Pred. Str. 33.
— Minna, geb. Anker, Botenmstr.-Wwe., Hintere Vorstadt 27.
Bubrowski, F., Schneider, 3. Fließstr. 45.
Buch, Carl, Sattler, Ziegelstraße 22g.
— Carl, Schuhmacher, Prinzenstraße 24.
— Elisab., geb. Weber, Wwe., Yorkstr. 83.
Buchau, Walt., Kaufm., Fleischbänkenstr. 2.
Buchbinder, Emil, Eisenb.-Kanzl., Unterhaberberg 12a.
Buchheim, Wilh., geb. Heinrich, Wittwe, Steind. Wallstraße 30.
Buchheister, Ch., Zuschneider, Steind. 1.
Buchholtz, Friedr., Regierungsrath, Nachtigallensteig 20.
— Willy, Reichsbank-Buchhalter, Nachtigallensteig 6.
— Therese, geb. Störmer, Rent.-Wwe., Nachtigallensteig 6.
v. Buchholz, Rich., Meiereibesitz, Alter Graben 14.
— Emma, Clavierlehr., Ziegelstr. 13b.
Buchholz, O. F., Oberroßarzt, Strohm. 3/4, 765.
— Bernh., Referend., Oberhaberb. 51.
— Alb., Kgl. Gartenmstr., Besselpl. 1/2.
— Edwin, Buchh., Kalthöfsche Str. 30.
— Herm., Cantor emer., Neuer Grab. 24.
— Franz, Versich.-Insp., Nicolaistraße 3.
— Paul, Capitain, Lizentgrabenstraße 2.
— Bernh., Barbier, Unterlaak 5/6.
— Louis, Handelsgärtn., Kalth. Str. 54.
— F. W., Musikinstrumenten-Fabrikant, Schönbergerstraße 29.
Buchholz, Albert, Nachfolger (O. Hamilton u. R. Ockelmann) F, Wein- u. Spirituosen-Großhandlung, Kneiph. Langgasse 26. 520.
— Georg, Kaufm., Sackh. Neue Gasse 4.
— Leo, Commis, Kalthöfsche Straße 48.
— Emil, Fleischer, Artilleriestraße 57a.
— Heinr., Fleischer, Stritzelstraße 3.
— Emil, Oberkellner, Sternwartstr. 58/59.
— Emil, Maler, Tiepolstraße 28.
— H. F., Malermstr., Holländerstraße 4.
— Georg, Maurer, 3. Fließstraße 48.
— Louis, Maurer, Mühlengrund 6.
— Heinr., Particulier, Yorkstraße 43.
— Rich., Particul., Löbn. Langgasse 49.
— Friedr., Rentier, Kalth. Straße 30.
— Emil, Restaurateur, Tiepolstraße 24.
— Aug., Schmied, Sackheim 83.
— Herm. Aug., Schneidermstr., Kreuzstr. 2.
— Gust., Schneider, Oberlaak 27.
— Ferd., Schuhmachermstr., Roonstr. 18.
— Ant., Steinsetzer, Oberrollberg 19a.
— Jul., Steinsetzer, Borchertstraße 21.
— Aloys, Zapfer, Wassergasse 28.
— Friedr., Tischler, Lizentstraße 13.
— Ludw., Invalide, Oberhaberg 70.
— Herm., Factor, 1. Sandgasse 9.
— Math., Factor, Lizentstraße 13/14.
— Carl, Heizer, Moltkestraße 18a.
— Eug., Heizer, Altroßg. Pred. Str. 26.
— Aug., Kutscher, Hundrieserstraße 9.
— Franz, Kutscher, Landhofmeisterstr. 15a.
— Benj., Arbeiter, Altr. Predigerstr. 41a.
— Carl, Arbeiter, Roßg. Neue Gasse 2.
— Franz, Arbeiter, Sackheim 91.
— Friedr., Arbeiter, Tiepolstraße 4.
— Friedr. Arbeiter, Nasser Garten 121.
— Gust., Arbeiter, Grolmannstraße 11.
— Gust., Arbeiter, Bismarckstraße 18.
— Gust., Arbeiter, Hinterroßgarten 22.
— Hermann, Arbeiter, Grolmannstr. 9.
— Herm., Arb., Altroßg. Predigerstr. 28.
— Herm., Arbeiter, Heiligegeiststraße 6.
— Ludw., Arbeiter, Unterhaberberg 62.
— Rud., Arbeiter, Nasser Garten 21.
— L., geb. Adomeit, Schmiedefrau, Poln. Straße 9.
— Bertha, geb. Bosien, Wwe., Nicolaistr. 6.
— Therese, geb. Herrendorf, Wwe., Thomasgasse 8.
— L., geb. Herrmann, Wwe., Holländerstr. 4.
— Marie, geb. Jürgens, Restaurateurfrau, Kronenstraße 14.
— Henr., geb. Leitner, Reg.-Raths-Wwe., Schönstraße 3.
— Carl, geb. Lutz, Wwe., Kalth. Str. 45.
— Em., geb. Möhrke, Wwe., Tiepolstr. 4.
— Emilie, geb. Nahrun, Wwe., Klosterstr. 1.
— Wilh., geb. Neiß, Wwe., Grolmannstr. 9.
— Luise, geb. Norgat, Wwe., Kaplanstr. 17.
— Amalie, geb. Quitsch, Wittwe, Bismarckstraße 17.
— Henr., geb. Radau, Wwe., Heiligegeiststraße 6.
— Friederike, geb. Röhres, Wwe., Nasser Garten 128a.
— geb. Sand, Wwe., Steile Straße 10.

Buchholz, Wilh., geb. Schalwat, Wwe., Freigang 3.
— Luise, geb. Spieß, Kfm.-Wwe, Tragh. Pulverstraße 8.
— Anna, geb. Stoffregen, Wwe., Stritzelstraße 3.
— Ida, geb. Wiechert, Kaufmanns-Frau, 3. Fließstraße 16.
— Amalie, gb. Zarnikow, Wwe. Heumarkt 13.
— Amande, Fräul., Kathol. Kirchenstr. 3.
— Emilie, Rentiere, Empfangsgeb. der Südbahn.
— Marie, Näherin, Kuplitzerstraße 5.
— Marie, Diakoniß, Yorkstraße 65.
Buchhorn, Alb., Bur.-Diät., Lobeckstr. 24.
— Ernst, Stations-Assist. Lizentstraße 12.
— Carl, Fuhrhalter, Hinterroßgarten 15.
— Gust., Colonial- u. Delicatessengeschäft, Friedrichstraße 9a.
— G., Schutzmann, Kalthöf. Straße 6.
— Rich., Kaufmann, Löbn. Langgasse 8.
— Rich., Comptoirist, Vorderanger 10.
— Emil, Schlosser, Knochenstraße 56.
— Franz, G., Schlosser, Unterhaberb. 66.
— Herm., Techniker, Rippenstraße 27.
— Gust., Maschinist, Bord Vorstadt 7.
— Carl, Factor, Sackh. Mittelstraße 11.
— Gust., Factor, Kolwstraße 4.
— Heinr., Arbeiter, Sackheim 13.
— geb. Rosenbaum, Rent.-Wwe., Bärenstraße 3c.
— Marie, geb. Steinke, Wwe., Unterhaberberg 10b.
— Marie, geb Sticklun, Gastw.-Wwe., Haberberger Neue Gasse 35.
— Friedr., Diakoniß, Lange Reihe 2.
Buchmiski, Ulrich, Prem.-Lieut., Moltkestr. 1.
Buchmann, Frz., Bäcker, Altroßg. Predig. Straße 33.
— Reinh., Schuzm., Nasser Garten 154a.
— Herm., Schmied, Marienstraße 16.
— Aug., Schuhm., Kalth. Straße 1a.
— Ferd., Arbeiter, 2. Rundtheilgasse 6.
— Joh., geb. Druschke, Arbeiter-Frau, Oberhaberberg 61b.
— Adeline, Puzmacherin, Mühlenstr. 20.
— Anna, Frl., Kronenstraße 3/4.
Buchniwisz, Frz., Kfm., Sackh. Kirchenstr. 3a.
Buchs, Carl, Arbeiter, Königstraße 40.
Buchsteiner, F., Landgerichtsrath, Tragh. Pulverstraße 44.
— Ernst, Referend., Tragh. Pulverstr. 44.
— Aug., Schutzmann, Albertstraße 13.
— Carl, Expedient, Selkestraße 2.
— Carl, Gastw., Löbn. Oberbergstr. 12/14.
— Frz., Masseur, Vorderroßgarten 6.
— Friedr., Arbeiter, Alter Garten 24.
— Julie, geb. Hermann, Wwe., Borchertstraße 10.
— Minna, Plätterin, Vorderroßg. 10.
Bucht, C., Böttcher, Neue Dammstraße 9.
Buck, Rud., Kantinenpächt., Hinterroßg. 70a.
— Ant., Maler, Kolwstraße 10.
— Aug., Arbeiter, Oberhaberberg 66b.
— Herm., Arbeiter, Oberhaberberg 66b.
— Marie, geb. Herzberg, Wwe., Roonstr. 13.
Buckel, Frz., Maurer, Wagnerstraße 18.


# Gebr. Budke,
## Parfumerie,
„Bazar zur Rose".
**Eau de Cologne- und Essenzen-Fabrik.**
Größtes Lager
in- und ausländischer Specialitäten und Toilette-Artikel.
**29. Kneiphöfsche Langgasse 29.**


Buckpesch, Friedr., Restaurat., Unterlaak 16.
— Franz, Arbeiter, Villauerstraße 5b.
Buckisch, Joh., geb. Bajohr, Wwe., Sackheim 101.
Buckschat, Fr., Botenmeister, Hohenzollernstraße 15.
Buczella, Anna, geb. Jedamski, sep. Frau, Roonstraße 2.
Buczello, Aug., Kaufm., Herderstraße 2.
Buczilowski, G., Schuzm., Dohnastraße 10.
— A., Bäckermstr., Heumarkt 6/7.
— Ernst, Bäckermstr., Heumarkt 6/7.
Buczkowski, J., Bur.-Dien., Oberhaberb. 87.
Buday, Fritz, Zimmerm., Hinterlomse 1c.
v. Buddenbrock, E., Frl., Burgkirchenpl. 7.
Buddey, Joh., Hausdien., Sternwartstr. 26.
Buddrus, Henr., geb. Grütz, Wwe., Steind. Wallgasse 25.
Budelski, Alb., Arbeiter, Villauerstr. 2/3.
Budil & Zergiebel, Etui-Fabrikanten, Steindammer Kirchenplatz 3.
— F., F wie vor, Steind. Kirchenplatz 3.
Budinski, Carl, Bauführ., Selkestraße 14.
— Ludwig, Zimmerm., Knochenstr. 40/41.
Budke, Alb., Kaufm., F „Bazar zur Rose", Gebr. Budke, Kneiph. Langgasse 29.
Budnick, J., Particulier, 1. Fließstr. 2.
— Emil, Eisenbahn-Betr.-Secr., Unterhaberberg 12.
— Aug., Arbeiter, Altst. Langgasse 76.
— Amalie, geb. Grisard, Wwe., Klosterstr. 1.
— Amalie, geb. Hasske, Wwe., Nachtigallensteig 2.
— Heinr., geb. Lossau, Wwe., Bülowstr. 47.
Budnowski, Wilh., Arb., Alter Garten 8.
Budrus, Daniel, Rentier, Selkestraße 17.
— Heinr., Arbeiter, Alter Garten 46.
Budschun, Ad., Schneidermstr., Steind. 31.
— geb. Klesiar, Wwe., Bülowstraße 39.
Budschuß, Wilh., geb. Barkmann, Wwe., Turnerstraße 3.
— geb. Kutter, Wwe., Yorkstraße 44.
Budschick, Marie, geb. Neumann, Wittwe, Turnerstraße 3.
Budwig, C., Maurer, Nasser Garten 8.
Budzio, Am., geb. Lawonus, Wwe., Sternwartstraße 66.
Büchert, F., Effecten- und Wechsel-Gesch., Vordere Vorstadt 53. 620.
— geb. Wegner, Yorkstraße 54.
— Henr., Fräulein, Mühlengrund 2.

**Dr. Büschler & Co.,**
**Holländerstraße 5 und 6.**
Telephon 951.
**Mineralwasser-Fabrik.**
Selterser, Soda,
**Brauselimonaden u. Kurbrunnen,**
chemisch rein aus destillirtem Wasser hergestellt in sterilisirte Flaschen gefüllt.

Büchler, F., Polizeiwachtmeister, Junkerstraße 8.
— Albert, Buchhalter, Yorkstraße 53.
— Wilh., Landwirth, Trummstr. 43/44.
— Aug., Maler, Yorkstraße 24.
— Emma, geb. Salecker, Besitzer-Wwe., Yorkstraße 51.
— Amalie, geb Tiedmann, Wwe., Yorkstraße 24.
— Minna, geb. Weide, Wwe., Rosenstr. 21.
Büchner, Rob., Fleisch., Bismarckstr. 10b.
— Gust., Schuhmacher, Sackheim 109/10.
Bückner, Daniel, Tischler, Herbartstr. 6a.
Büge, Magd., Fräulein, Junkerstraße 11.
Bügge, Gustav, Bureau-Diätar, Waisenhausplatz 10.
Bühner, Amande, Chambregarnie-Inh., Theaterstraße 11.
Bübring, Alf., Restaurateur. Viehm. 21.
— Agnes, geb. Becker, Gutsbesitzer-Wwe., Nachtigallensteig 19.
v. Bülow, Carl, Hauptmann, Königstr. 13.
— Fritz, II. Sec.-Lieut., Wilhelmstr. 10.
— Cuno, Fähnrich, Friedrichstraße 10.
Bülow, Hugo, Barbier, Borchertstraße 24.
Bülowius, C. F., Geh. Justizrath, Rechtsanwalt und Notar, Magisterstraße 1. Sprechstunden 8½—12 Uhr Vorm., 3½—6½ Uhr Nachmittags.
— Friedrich, Max, Rechtsanwalt, Bureau und Wohnung, Magisterstraße 1.
— Fritz, Photogr., Atelier, Münzstraße 2.
Bünau, Albert, Kanzlei-Gehilfe, Friedmannstraße 51.
— Jul., Vereinsbote, Bauernhofgasse 4.
Bürgel, Eduard, Ger.-Assist., 1. Fließstr. 3.
Bürger, O., Kanzleir., Kreissecr., Schützenstraße 13.
— Oscar, Versich.-Insp., Schützenstr. 13.
— F., Nachtw. d. Südbahn, Borchertstr. 26.
— Amalie, geb. Bürger, Wwe., Bismarckstraße 15.
Bürger-Ressource, Burgstr. 12. 603.
Büschel, Otto, Tapezier., Bismarckstr. 10b.
Büschler & Co., (Dr. Ernst Büschler und Franz Schulz), Mineralwasserfabrik, Holländerstraße 5/6. 951.
— Dr. Ernst, F wie vor, approb. Nahrungsmittelchemiker, Steindamm 30.
Büsing, L., Gerichtsvollzieher, Fleischbänkenstraße 12.

**Büsscher & Hoffmann,**
in Eberswalde.
**Fabriken von Dachpappen, Asphaltplatten, Asphalt, Asphaltlack 2c.**
Zweiggeschäft und Comptoir:
**Domstraße 15. 16.**
Nr. 651.

Büsscher & Hoffmann, Dachpappen-, Asphaltplatten- 2c. Fabrik in Eberswalde. Zweiggeschäft und Comptoir Königsberg, Domstr. 15/16. 651.
Bütow, Gust., Rittmeister a. D., Schönstr. 2.
— Dr. Sally, Referendar, Heumarkt 1.
— Elisabeth, geb. Sperl, verw. Amtsräthin, Schönstraße 2.
Büttler, Louis, Buchh., Münchenhofstr. 7.
Büttner, Jul., Baurath, Nachtigallenst. 17.
— F. E., pens. Vorschullehr., Augustastr. 19.
— Eduard, Hauptlehrer a. D., Sackheim. Hinterstraße 54.
— Franz, Bäckermeister, Unterhaberb. 26.
— William, F, Kaufm., Vertretung der Rhein.-Westfäl. Eisen-, Stahl- und Metall-Industrie u. Spedit.-Geschäft, Compt.: Holländerbaumstr 10. 754.
— William, F, wie vor, Kaufm., Hauptm. d. L., Alter Graben 22.
— Curt, Kaufm., Alter Graben 19.
— Gust, chem. Kaufm., Kronenstr. 17.
— & Klempe F, (Osc. Büttner), Spez.-Gesch. für Tapeten, Kuph. Langg. 9.
— Oscar, Kaufmann, F wie vor, Georgstraße 10.
— Franz, Engagements-Bureau, Selkest. 15
— Rud., Kupferschmied, Löbn. Langg. 9.
— Gust., Maurer, Feuerstraße 1.
— Rich., Particul., Lizentgrabenstr. 4.
— Carl, Schließer, Kalthof. Str. 3.
— Carl, Schuhm., Altroßg. Kirchenstr. 16.
— Friedr., Tischlermstr., Steindamm 28.
— Carl, Wächter, Kalthof. Straße 4/5.
— Emil, Heizer, Heiligegeiststraße 3.
— Friedrich, Arbeiter, Artilleriestr. 22.
— Gustav, Kutscher, Grolmannstr. 41b.
— Joh., Arbeiter, Grolmannstraße 6.
— Elise, geb Heinrich, Wwe., 1. Sandgasse 2.
— Charl, geb. Nause, Wwe., Bismarckstr. 7.
— Marie, geb. Schuster, Bürgermstr.-Wwe., Lobeckstraße 15.
— 4 Frl., Geschw., Blumenfabrik., Schönbergerstraße 23.
— Johanna, Fräul., Königstraße 38.
— Hedwig, Fräul., Klosterstraße 1.
— Heinr., Wirthin, Sackh. Hinterstr. 29.
— Marg., Lehrerin, Augustastraße 19.
— Thekla, Fräul., Altroßgärt. Predigerstraße 25.
Bugdan, Joh., Bodenmstr., Hint. Vorst. 20.

Special-Bilder-
Einrahmungs-, Vergoldungs-
und
Reinigungs-Anstalt
von
W. Buiten,
Steindamm 45.

Bugdszun, Carol, Altsitzerin, 3. Sandg. 8b.
Bugge, Osc., Kupferschm. Löbn. Langg. 6.
Buggert, Wilh., Buchhalt., Georgstr. 10.
Bugisch, O., Rechnungsrath, Hauptm. a. D., Kalthöf. Straße 24.
Buhrau, Alfr., Privat., Wilhelmstr. 4c.
Buhrke, H., Bäckermstr., Hinterroßg. 26.
— Carl, Schlosser, Nasser Garten 18.
— G. E., Schmied, Haberb. Sackgasse 19.
— Gust., Schneid., Rippenstraße 8.
— Friedr., Schuhmacher, Yorkstraße 3.
— Wilh., Schuhmmstr., Rippenstr. 8.
— Carl, Tischler, 3. Fließstraße 9.
— Carl, Arbeiter, 3. Sandgasse 12.
— Wilh., geb. Kehrbaum, Artilleriestr. 37.
— Luise, geb. Nehring, Wwe., Haberb. Sackgasse 19.
— geb. Volkmann, Wwe., Friedmannstr. 50.
— Wilh., Fräul., Kalthöf. Straße 27/28.
Bujack, Alb., Bäckermstr., Domstraße 4.
Bujakowski, L. F., Kaufm., Manufactur- u. Modew.-Gesch., Französ. Str. 12.
Buiten, W., Bildereinrahmungsgesch. u. Vergolderei, Steindamm 45.
— Henry, Conditorgeh. Französ. Str. 14/15.
Bukofzer, Dr. med. M., prakt. Arzt, Poststraße 13, Sprechstunden 8—10 Uhr Vorm, 3—4 Uhr Nachm.
— David, Kaufmann, Steindamm 34.
Bukowski, Johann, Arbeiter, Tragheimer Ausban 132/33.
— Emilie, geb. Scheiba, Kaufm.-Wittwe, Alter Garten 56.
Bukisch, Herm., Arbeiter, Pillauerstr. 6cd
Bulang, C. F., Kaufm., Getr.-Agent, Kl. Domplatz 12.
— Marie, Fräulein, Hintertragheim 19.
Bulcke, Ernst F, (B. Roßmann), Getreide-Agentur, General-Agentur d. Rhenania für die Transportbranche, Kneiphöf. Langgasse 53
— C. F., Mitteltragheim 35.
Buldmann, Hans, Lehrer, Wrangelstr. 25.
Buldt, Gottlieb, Fleischermeister, Unterhaberberg 94.
— Friedr., Fleischer, Holländerstraße 12.
— Alb., Arbeiter, Alte Gasse 17.
— Luise, geb. Holstein, Wittwe, Sternwartstraße 37.
Buleweit, Regine, geb. Geduhn, Alter Garten 26.
Buleweit, Marie, geb. Weber, Wittwe, Sackheim 13.
Bulka, Rud., Postschaffn., Altst. Tränkg. 5a.
Bult, Rob., Tischler, Nicolaistraße 25.
— Herm., Diener, Hinterroßgarten 15.
— Gottl., Arbeiter, Marienstraße 15.
— Minna, geb. Hoffmann, Schneiderin, Hinterroßgarten 15.
Bultmann, Joh., Arbeiter, Viehmarkt 8.
Bumbeleit, Henr., Plätterin, Wasserg. 27.
Bumblies, Friedrich, Bäcker, Altroßgärt. Kirchenstraße 7/9.
Bunck, Joh., Bür.-Geh., Bismarckstr. 10.
— Hans, Bildhauer, 1. Sandgasse 2.
— Friedr., Höfer, Bismarckstraße 10d.
— Carl, Privatier, Löbn. Kirchenplatz 4.
— Otto, Stauer, 2. Sandgasse 4b.
— Jul., Zimmermann, Bismarckstr. 10a
— Theod., Zimmerm., 1. Rundtheilg. 4a.
— Friedr., Kutscher, Plantage 10a.
— Auguste, geb. Both, Frau, Kaplanstr. 6.
— Amalie, geb. Both, Wwe., 1. Sandg. 2.
— Amalie, geb. Kusch, Wwe., Yorkstr. 87.
— Minna, geb. Werthmann, Wärterin, Alter Garten 50.
Bundrus, Gust., Tischler, Altroßgärter Kirchenstraße 16.
Bundt, Franz, Milchhändl., Unterlaak 42.
— Fritz, Milchhändler, Yorkstraße 58.
— Carl, Milit.-Anw., Mitteltragh. 2b.
— Carl, Fachlehrer d. Schuhm., Drummstraße 11.
— Anna, Rentiere, Hintertragheim 61.
Bundzius, Carl, Tischler, Löbn. Oberbergstraße 7.
Bunge, Rich., pr. Arzt, Lange Reihe 2.
Bungenstock, Carl, Reisend., Steind. 143.
Bungies, Mart., Schneider, Nicolaistr. 16.
Bunkowski, Aug., Arb., 3. Sandgasse 8b.
Bunsas, Bertha, Plätterin, Altst. Langgasse 66/68.
Buntfuß, Ferd., Kürschner, Tiepoltstr. 31.
Buntin, G. Ad., Stepper, Tragh.-Passage 7.
Buntmann, G., Bernsteinarbeiter, Knochenstraße 12.
Buntrock, Ad., Instrumentenmacher, Alter Garten 44/45.
— Friedr., Tischler, Bülowstraße 42.
— R., Tischler, Friedmannstraße 21.
— C. Fr. W., Zimmerm., Schweitzergrund 8.
— Joh., geb. Dannenberg, Wwe., Yorkstraße 17.
— Wilh., geb. Groß, Wwe., Schweitzergr. 8.
Burach, Käthe, Lehrerin, Münzstr. 24a.
Burandt, Fritz, Arbeiter, Vorderlomse 3.
Burau, C., Generalagant der Norddeutsch. Hagelversich.-Gesellsch. i. Berlin, Compt. und Privatwohnung: Steindamm 173.
— Ottilie, geb. Schmidt, Kesselstraße 4.
Burba, Friedr., Schuhm., Tragh. Ausbau 174.
Burbas, Friedr., Feuerwerker, Schmiedestraße 12a.
Burbat, Ferd., Arbeiter, Hab. Schulstr. 9.
Burblies, C. A., Tischl., Unterhaberberg 58.
Burchardt, C., Geh. Reg.-Rath und Landesrath a. D., Rhesastraße 7.

Burchardt, Franz, Rechtsanwalt und Syndicus der Ostpreuß. Landf.-Societät, Königstraße 77b.
— Alb., Maurer, Löbn. Oberbergstr. 4.
Burchert, Alb., Postbureau-Assist., Steindammer Wallstraße 11.
Burdach, Franziska, Stiftsdame, Unterhaberberg 34.
Burdenski, Adam, Lehrer, Moltkestr. 11.
— Adolph, Lehrer, Nordstraße 4.
Burdinski, Curt, Kaufm., Paradeplatz 4b.
— Rud., Kaufmann, Knochenstraße 5.
— Mich., Arbeiter, Mittelgrabenstr. 4c.
— Laura, geb. Sachsen, Kaufm.-Wwe., 2. Fließstraße 8a.
Burgemeister, R. F., Berl. Bazar, Münzplatz 4, Ecke Junkerstraße.
— Aug., geb. Lau, Hebamme, 2. Fließstr. 8a.
Burgmann, Herm., Briefträg., Neue Reiferbahn 16.
— J. G. Alb., Invalide, Krugstraße 13a.
— Louis, Arbeiter, Sternwartstraße 22.
Burgmüller, Herm., em. Lehrer, Wrangelstraße 38.
Burgschat, Alb., Zimmermann, Tragh. Kirchenstraße 4c.
— Marie, geb. Sonio, Oberlehrer-Wwe., Hohenzollernstraße 6.
Burgschweiger, Eisenb.-Kanzlist, Yorkstr. 33.
Burgunder, Emil, Arbeiter, Krönchenstr. 9.
Burian, Ignatz, Optiker, Drummstr. 30.
Burkatzki, Heinr., Arbeiter, Borchertstr. 21.
Burkert, Aug., Feuerwerk., Oberhaberb. 13.
Burkhardt, Heinr., geb. Noack, Wittwe, Kürassier-Wallstr., Fortificationshaus.
Burle, Gust., Bureaudiener, Haberberger Sackgasse 11a.
Burmeister, F. H F., Reg.-Baumeister, Bautechnisches Atelier, Französische Straße 5.
— Ernst, Verbandssecr., Hint. Vorst. 21.
Burneleit, Friedr., geb Bruskowius, Rentiere, Steind. Wallstraße 23.
— Carol., Fräulein, Wagnerstraße 40.
Burnetat, Marie, Fräul., Feuerstraße 10.
Burnus, Aug., Postillon, Kopernicusstr. 6a.
— Herm., Tapez., Kl. Schloßteichstr. 4.
Burschkat, Ernst, geb. Lube, Wwe., Sackh. 34.
Burschkies, Kath., geb. Lip, Wwe., Kuplitzerstraße 6a.
Bury, Traug., Commis, Wassergasse 28.
— Aug., Drechsler, Neue Reiferbahn 23.
— Ernst, Hilfsweichenst., Neue Reiferb. 14a.
— Carol., geb. Arndt, Wittwe, Sternwartstraße 23a.
— Gertr., geb. Sakowski, Postschaffn.-Frau, Moltkestraße 23.
Busch, C. F., Kfm., Getr.-Commissions-Geschäft, Klapperwiese 1a.
— G. H. G. Kfm., F A. Gramm Nachf., Löbn. Langgasse 15.
— Markus, Makler, Vorst. Hospitalstr. 21.
— Paul, Maler, Steindamm 35.
— Hugo, Heizer, Haberb. Neue Gasse 38.
— Joh., Maurer, Löbn. Langgasse 4.
— Martha, geb. Augat, Maurerfrau, Tragh. Ausbau 161.
Busch, Amalie, geb. Riemann, Wittwe, 2. Rundtheilgasse 8.
Buschau, Alb., Arbeiter, Moltkestraße 23.
— Rob., Arbeiter, Oberhaberberg 66a.
— Ernest, geb. Gräber, Wwe., Moltkestr. 23.
Buschkowski, Carl, Eigenth., 3. Fließstr. 36.
Buscke, Franziska, geb. Hertslet, Kaufm.-Wittwe, Pauperhausplatz 3.
Buse, Arthur, Arbeiter, Steindamm 100.
Buske, Carl, Tischler, Hundrieserstr. 6.
— Clara, geb. Laue, Hauptmanns-Wwe., Paulstraße 2.
— Malwine, geb. Luisenthal, Pol.-Assist.-Wittwe, Rippenstraße 9.
— Clara, Fräul., Tragh. Kirchenstr. 4a.
— Minna, Fräulein, Klapperwiese 3.
Buskies, Alb., Kellner, Haberb. Sackg. 17.
— Franz, Zimmermann, Sackheim 93.
Buslap, Aug., Tischler, Thomasgasse 9.
— Friedr., Maurer, Friedmannstraße 18.
Busolt, Walt., Sec.-Lieut., Lange Reihe 1.
Buß, Emil, Reg.-Botenmstr., Mitteltragheim 30/33.
— Carl, Factor, Kesselstraße 4.
Busse, Alb., Ingen., Französische Str. 27.
— Wilh., geb. Fehlau, Wwe., Altroßg. Kirchenstraße 1a.
— Alwine, geb. Neckritz, Förster-Wittwe, Hinterroßgarten 70.
— Anna, Schneiderin, Altroßg. Kirchenstraße 1a.
Bußlack, Frz., Emil, Arbeiter, Knochenstr. 6.
— Wilh., Fräul., Roßg. Hinterstraße 4.
Bußlaff, Aug., Maurer, Friedmannstr. 18.
— Aug., gb. Troschinski, Arb.-Frau, Hinterroßgarten 70.
Buth, Ed., Schlosser, Yorkstraße 50.
Butsch, Gottl., Gastwirth, Sackheim 81.
— Hans, Fuhrhalter, Friedmannstr. 7.
— Ferd., Zimmermann, Friedmannstr. 44.
— Ida, geb. Radzinski, Wwe., Mittelang. 25.
Butschien, Otto, Arbeiter, Bülowstr. 53.
Butschkau, Carl, Feuerwehrmann, Wassergasse 23.
— Gust., Arbeiter, Kalthöf. Str. 37a.
— Heinr., Factor, Tiepolstraße 9.
— Herm., Factor, Herbartstraße 11.
— Ferd. u. Leop., Arb., Unterhaberb. 58.
— Wilh., geb Chonia, Wwe, Borchertst. 21.
Butschke, Alb., Commis, Altst. Markt 11.
Butschkus, Heinr., Zahlmstr. a. D., 3. Fließstraße 44b.
— Rich., Arbeiter, Löbn. Kirchhofstr. 6.
Buttchereit, siehe auch Buttgereit.
— Aug., Briefträger, Tiepolstraße 31.
— Ed., Fleischermstr., Sackheim 105.
— Em., Maler, Tiepolstraße 3.
— Ferd., Maurer, Yorkstraße 81.
— A., Schlosser, Oberhaberberg 71.
— Aug., Arbeiter, Steind. Wallstr. 5.
— Carl, Arbeiter, Ausfallthorstraße 12.
— Christoph, Arbeiter, Oberlaak 6.
— Georg, Arbeiter, Hinterroßgarten 13.
— Bertha, geb. Behrendt, Wwe., Haberb. Neue Gasse 30.
— Carol, geb Mattern, Wwe., Tragheim Kirchenstraße 4f.

Buttchereit, Henr., geb. Neumann, Wwe., Bahnhofswallstraße 2.
Buttgereit, siehe auch Buttchereit.
— A., Magistratsbote, Turnerstraße 4.
— Ernst, Maurer, 2. Rundtheilgasse 7.
— Carl, Schriftl., Tragh. Kirchenstr. 75.
— Aug., Arbeiter, Sternwartstraße 70.
— Aug., Arbeiter, Ausfallthorstraße 12a.
— Max, Arbeiter, Sackh. Gartenstraße 1.
— Carol., geb. Andruschat, Wwe., Heiligegeiststraße 6.
— geb. Frenzel, Wwe., Steilestraße 22.
— Ida, geb. Radtke, Wwe., Mühlenstr. 25.
— Marie, Fräulein, Koggenstraße 19.
Buttkau, Carl, Arbeiter, Kolwstraße 22.
— Ferd., Arbeiter, Bülowstraße 35.
— Wilh., geb. Salewski, Wwe., Altroßg. Predigerstraße 35.
Buttke, F. W., Schneider, 2. Fließstr. 15.
— Johann, Arbeiter, Neue Dammstr. 37.
— Amalie, geb. Böhnke, Wwe., Sackh. 101.
Buttkowski, Carol., geb. Klaffke, Wittwe, Unterhaberberg 53.
Buttkus, Alb., Schachtmstr., Löbn. Kirchhofstraße 5.
— Friedr., Factor, Mühlenstraße 7.
— Alb., Arbeiter, Unterhaberberg 85.
— Aug., Arbeiter, Vorderlomse 1.
— gb. Ausländer, Ww., Roßg. Hinterstr. 5/6.
— Amalie, Fräul., Löbn. Unterbergstr. 6.
v. Buttler-Brandenfels, Minka, Fräulein, Burgkirchenplatz 7.
Buttler, Friedr., Fleischermstr., Altroßg. Predigerstraße 41.
— Herm., Gasaufseher, Hinterroßg. 3.
— E., Roßschlächterei, Altr. Predigerst. 41b.
— Gottl., Maurer, Schönbergerstraße 31.
— Hugo, Invalide, Hinterroßgarten 4.
— Friedr., pens. Poliz.-Serg., Tuchmacherstraße 11.
— Friedr., Arbeiter, Magisterstraße 49.
— Henr., geb. Heynatz, Wwe., Bärenstr 3b.
— Marie, geb. Trusch, Pol.-Serg.-Frau, 3. Fließstraße 29.
— Joh., gb. Schmidt, Wwe., Std. Wallg. 28.
— Aug., Schneiderin, Albertstraße 12.
— Cäcilie, Näherin, Sackh. Kirchenstr. 9.
— Elise, Näherin, Altstädt. Langgasse 77.
Buttlewski, G., Kfm., Trgh. Pulverstr. 40.
— Aug., gb. Kischke, Dom.-Rentmstr.-Wwe., Tragheimer Pulverstraße 40.
Buttschun, Chr., Schulamtscand., Rippenstraße 5.
Buyke, Gust., Maurer, Thomasgasse 1a.
— Carl, Schlosser, Unterhaberberg 16.
— Herm., Tischler, Heiligegeiststraße 9.
— C. Ludw., Kutscher, Unterhaberberg 16.
— Friedr., Arbeiter, Bülowstraße 35.
Buykies, Herm., Arb., Kath. Kirchenplatz 3.
— Henr., gb. Gernhöfer, Wwe., Oberlaak 27.
Buyko, Franz, Glaser, Hinterroßgarten 36.
Buylaff, Wilh., Arbeiter, Knochenstr. 6.
— Amal., gb. Gottschalk, Wwe., 3. Sandg. 3.
— Agn., geb. Menzel, Wwe., Hab. Sackg. 18.
— M., geb. Schlesia, Wwe., 2. Rundtheilg. 3.
Buwei, Caroline, geb. Faust, Wwe., Kolwstraße 12.


**Caillé & Lebelt,**

**Färberei und Reinigung**

von

**Damen- u. Herren-Garderoben,**

sowie von

**Möbelstoffen jeder Art.**

**Waschanstalt für Tüll- u. Mull-Gardinen.**

**Telephon 966.**

**Commanditen:**

Steindamm 147. — Altstädtischer Markt 2. — Weissgerberstrasse 4. — Mitteltragheim 7. — Unterhaberberg 87 (Fabrik).

**Insterburg:** Markt 11. **Tilsit:** Hohe Strasse 77.


Buzello, Th., emer. Pfarr., Stnd. Kirchenpl. 1.
— Eugen F., Inh.: E. Buzello u. Friedr. Arndt, Bankgeschäft für Hypotheken, Immob. und Werthpap. Gen.-Agent. der Preuß. Pfandbriefbank zu Berlin Assec.-Bur., Gr. Schloßteichst. 9. ☎ 695.
— E., Kfm., F wie vor, Herderstraße 1.
— H., geb. Müller, Rentiere, Lobeckstr. 14d.
— Aug., Fräulein, Vorderroßgarten 16.
Byck, Friedr., Arbeiter, Kreuzstraße 11.
Byszo, Friedr., Böttcher, 2. Sandgasse 4c.
Bzdured, Carl, Faßkellner, Nicolaistr. 5.
— Gust., Schmied, Steind. Wallgasse 15a.

# C.

Namen, die unter C. vermißt werden, suche man unter K. oder Z.

Cabell, Bernh., Assec.-Bramt., Henschestr. 6.
Caccia, Luise, geb. Bollig, Kaufm.-Frau, Baderstraße 21.
— Wilh., geb. Konarski, Wwe., Börsenstr. 1a.
— Olga, Fräul., Haberb. Schulstraße 14.
Café Bauer, Inh. Gebr. Wunsch, Paradeplatz 4a. ☎ 432.
Café Royal, Inh. Ernst Oelberg, Theaterstraße 2.
Cäsar, Julius, Restaurat., Viehmarkt 2.
Caae, Ed., Schneider, Kreuzstraße 33.
Caillé & Lebelt, Färberei und chemische Waschanstalt, Inh.: H. Caillé u. A. Lebelt, Fabr. Unterhaberb. 87, ☎ 966, Command.: Steind. 147, Altst. Markt 2, Weißgerberstraße 4, Mitteltragheim 7.
Caillé, H., Färbermstr., Unterhaberberg 87.
Calame, Emma, geb. Hein, Wwe., Heumarkt 14.
Caliz, Rob., Zimmermstr., Jägerhofstr. 7.
— R., Landsch.-Buchh., Hinterroßg. 10/12.
Callies, Ant., Malerin, Kopernicusstr. 9.
de Camp, Carl, Fleisch., Kalth. Straße 35.
— A., Factor, 1. Fließstraße 24/25.
Campell, Adam, Condit., Franz. Str. 14.
Camplair, Heinr., Assecuranzbeamt., Oberhaberberg 101.
Canditt, Carol., geb. Thimm, Wittwe, Wiese 18.
Canning, geb. Schiemann, W., Sackheim. Kirchenstraße 20.
— Franziska, Fräulein, Königstraße 59a.
Canuel, G., Schutzm.-Wachtmstr., Artilleriestraße 5.

**Bertha Capeller,**

Lehr- und Glanz-Plätt-, Gardinen-Spann-Anstalt,

Brod-bänkenstraße 27.

Canuel, Fritz, Gerichtsdiener, Steind. Wallstraße 19.
Capeller, Georg, Apoth., Steindamm 30.
— Ernst, Betriebs-Secret., Roonstr. 13.
— Gottl., Rentier, Königstraße 9.
— Fr., Privatier, Brodbänkenstraße 27.
— B., Frau, Lehr- und Glanz-Plätt- und Gardinenspannanstalt, Brodbänkstr. 27.
— E., geb. Hillgruber, verw. Rentiere, Neuer Graben 27/29.
— Anna, Näherin, Altstädt. Bergstr. 6.
Capistelli, Giovanni, Drehorgelspiel., Bismarckstraße 18.
Caplan, siehe auch Kaplan.
— A., F, Kaufm., Nutzholz-Commission und -Spedition, Schnürlingstr. 38, Ecke Kaiserstraße.
Captuller, C., Buchbindermstr., Kneiphöf. Hofgasse 11.
— Rich., Buchbinder, Unterrollberg 14.
— A. O., Tapezier., Neue Reiferbahn 23.
— Carol., geb. Schwarz, Buchb.-Wwe., Unterrollberg 14.
Carboniani, Ernst, Fact., Hundrieserstr. 9.
Carcioffi, Louis, Drehorgelspieler, Yorkstraße 78.
Cardinal, Fr. Aug., pens. Gend., Sternwartstraße 16.
Cargamico, Clara, Frl., Neue Dammstr. 12.
Carius, Osc., Reg.-Supern., Herbartstr. 9a.
Carl, Fritz, Fleischer, Sackheim 101.
— Luise, geb. Christopeit, Wwe., Moltkestraße 18.
— Aug., geb. Thiel, Wwe., Unterhabbg. 34.
Carlsen, Fritz, Schauspiel., 3. Fließstr. 14.
— William, Zimmergef., Yorkstraße 18
— Emma, geb. Käswurm, Klempnermstr.-Wittwe, Unterhaberberg 10a I.
Carlson, Wilh., Fräul., Klosterstraße 1.
Carmichael, Eveline, Frl., Kneiph. Langg. 27.
v. Carnap, Arth., Major, Paradepl. 1c.
Carmuth, Dr. O., Prof., Provinz.-Schulrath, Schönstraße 7.
— Rich., Referendar, Schönstraße 7.
Carosus, Hulda, geb. Scharfetter, Wwe., Tragheimer Kirchenstraße 6a.
Carsjens, Joh., Gastw., Yorkstraße 15.
— geb. Kuß, Wwe., Sackh. Kirchenstr. 24a.
Carssens, Osc., Bur.-Assist., Hinterroßg. 69a.
Carstens, siehe auch Karstens.
— Louis, Correspond., Lavendelstraße 5a.
Carus, siehe auch Karus.
— Jul., emer. Cant., Kaplanstr. 19.
— Julius F, Kaufm., Destillat., Hintere Vorstadt 1.
— Herm., Fact., Grolmannstraße 3.
— Emilie, geb. Sommer, Tischlermstr.-Wwe., Albertstraße 7.
Casali, G., Drehorgelsp., Bismarckstr. 18.
Casemir, Friedr., Briefträg., Drummstr. 34.
Caspar, siehe auch Casper, Kaspar, Kasper.
— A., Dr, Senatspräsident beim Königl. Oberlandesgericht, Gr. Schloßteichstr. 7.
— Paul, Oberreg.-Rath, Schützenstr. 4.
— A., Reg.- und Baurath, Tragh. Kirchenstraße 10.
— Dr. Th., Staatsanw., Königstraße 60b. 979.
— Anna, gb. Friedländer, Rentiere, Rhesastraße 7.
— Charl., gb. Senius, Kfm.-Wwe., Kneiph. Hofgasse 8.
Caspary, Dr. med., Jul., prakt. Arzt u. Prof., Vm. 8—9½ U., Nm. 4—5 U., Theaterstr. 5.
— Dr. jur. M., Rechtsanw., Schönbergerstraße 16.
— S. F, Tuch- und Herrengard.-Geschäft, Altst. Langgasse 66/68.
— David, Procurist, Altst. Langg. 66/68.
— Gust., F, Kaufm., Agentur- u. Commissionsgesch., Kaiserstr. 49. 833.
— Eug., Commis, Altst. Langg. 66/68.
— Franziska, Fräulein, Jägerhofstr. 10.
Casper, siehe auch Caspar, Kaspar, Kasper.
— Carl, Faßkellner, Passage 4.
— G. J., Maschinenbauer, Unterhaberb. 49.
— Hugo, Maschinenb., Nasser Gart. 112.
— Emil, Sattler, Knochenstraße 40/41.
— Rud., Tischler, Hinterroßg. 2d.
— Aug. Arbeiter, Unterhaberberg 70.
— Georg, Arbeiter, Tiepoltstraße 31.
— Johann, Arbeiter, Schweizergrund 4.
— Math., gb. Bolz, Wwe., Oberhaberb. 70.
— Therese, geb. Fischer, Wwe., Kronenstraße 9.
— Anna, Schneiderin, Weidendamm 2.
Caspereit, Emil, Schmied, Wrangelstr. 39.
— J., Wäsch., Hintertragheim 56.
Casperson, Wilh., Fräul., Baderstr. 21.
Casprowitz, Bernh., Werkmstr., Weidendamm 4.
Casprzig, B., Journalist, Wernerstr. 5.
— Berth., geb. Biermann, Wwe., Herbartstraße 8.
Castell, Herm., Reisender, Alte Gasse 9.
— Ernst, F (Otto Meyer, Fritz Wien) Getreide-Exportgeschäft, Koggenstr. 25/26. 99.
— Friedr., Schuhmmstr., Löbn. Langg. 8.
Coudrian, Willy, Commis, Koggenstr. 4.
Cavacietti, Andr., Drehorgelsp. Bismarckstraße 18.
— Giovanni, Drehorgelsp., Bismarckstr. 18.
Cavael, Paul, Architekt, Paulstraße 5.
Cazaret, Alois, Steinbildhauer, Commandite des kgl. Hofsteinmetzmstr. A. Pelz, Steindamm 171.

**Central-Halle.**
**Ausschank hiesiger u. fremder Biere.**
**Restaurant und Weinhandlung.**
**Familien-Salon.**
Anerkannt gute Küche.
**Eigene elektrische Lichtanlage.**
**Elektrische Ventilation.**
Telephon 21.

Cederholm, F. W., emer. Lehrer, Neuer Markt 5.
v. Cederstolpe, Emilie, geb. Busch, Wwe., Haberb. Neue Gasse 4.
— Ant., Fräulein, Klosterstraße 1.
Cement, Carl, Biersahr., Nass. Gart. 96b.
Central-Bureau für Grundstücks- u. Hypotheken-Verkehr, E. G. m. b. H. (Hugo Pensky, Rich. Kadgiehn), Vorderßg. 55.
Central-Drogerie Eugen Salomon) Französische Str. 3. 975.
Central-Genossenschaftsbank für Ost- und Westpr. zu Königsberg i. Pr., E. G. m. b. H., Tragheimer Gartenstraße 8, 869.
Centralhalle, Restaurat., Gr. Schloßteichstraße 7. 21.
Cender, Friedr., Arbeiter, Vorst. Hospitalstraße 6.
Chales de Beaulieu, Max, Prem.-Lieuten. a. D., 3. Fließstr. 45.
Chambeau, L., Prediger der französisch-reformirten Gemeinde, Königstr. 44.
v. Chamier, Clara, geb. Pietsch, verw. Frau, Theaterstraße 3.
Chantow, Sam., Kfm., Vord Vorst. 68.
Charbonier, Jos., geb. Bendig, 3. Fließstr. 30.
Charchurim, Isaak, Hanfbr., Feuerstr. 1.
Charisius, Arnold, Buchhändler, F Akad. Buchhandlg. von Schubert & Seidel, Französische Straße 17.
— Alfred, Commis, Altst. Bergstraße 30.
— Magdalene, geb. Friedländer, Wwe., Gesanglehrerin, Rippenstraße 17a.
— Marie, geb. Salkowski, Wwe., Ziegelstraße 22d.
— Elise, Fräulein, Vorderroßgarten 51.
de la Chaux, Landw., Königstraße 97/99.
Cheifetz, Jac., russ. Corresp., Koggenstr. 19.
Chemisches Laboratorium von Dr. Ernst Büschler, Holländerstr. 5/6. 951.
Chemische „Union", chemische Fabrik, Magisterstraße 1. 285.
Chercianski, E., geb. Silberstein, Wittwe, Sackheim 32.
de la Chevallerie, Luise, Fräul., Rittergutsbesitzerin, Schützenstraße 5.
— Auguste, Fräulein, Schützenstraße 5.
Chilla, Julius, Stat.-Vorst. a. D., Oberhaberberg 93.
— Carl, Kaufm., Tragheimer Ausbau 110.
Chilla, Ida, Besitzerin, Tragh. Ausb. 110.
— Anna, Lehrerin, Tragh. Ausbau 110.
Chlebosch, Aug., Arb., Hinterroßgarten 6/7.
Chluppka, Ludw., Bäck., Altst. Tänkg. 5.
— Joh., Tischler, Klosterstraße 3.
Chmorowski, Joh., geb. Bräutigam, Wwe., Lizentstraße 12.
v. Chmielewski, ehem. Assec.-Insp., Schönbergerstraße 37.
Chmilecki, Leo, Maur., Reifschlägerstr. 39.
Cholevins, Elisab. u. Cl., Lehrerinnen, Sackh. Hinterstraße 27.
Chomse, Rud., Schriftf., Neue Dammstr. 35.
Christ, Friedr., Schuhm., Steind. Wallstr. 30.
— Friedr., Lehrer, Sackheim 22.
— Paul, Bierfahrer, Nasser Garten 9.
— Gust., Sattler, Tamnaustraße 9.
— A. Schuhmacher, Löbn. Kirchenplatz 8.
— O., Tischler, Neuroßg. Kirchenberg 6.
— Paul, Factor, Nasser Garten 146a.
— Franz, Arbeiter, Hinterroßgarten 2.
— Aug., geb. Schörke, Wwe., Sternwartstraße 22.
Christahl, Amalie, Schneiderin, Bülowstraße 33.
Christall, siehe auch Kristall.
— Aug., Factor, Mühlenstraße 26.
— Gottfr., Arbeiter, Nasser Garten 20.
Christan, Friedr., Arb., Ziegelstraße 18/19.
— Wilh., geb. Ruske, Wwe., Oberhaberb. 69.
Christant, Aug., Maurer, Kreuzstraße 1.
— Herm., Zimmerm., Kneiph. Hofg. 13.
— Gust., Töpfer, Domstraße 8.
— Heinr., Arbeiter, Wassergasse 38.
— Carol., gb. Groschinski, Wwe., Domstr. 8.
Christat, Friedr., Arb., Sternwartstr. 10.
Christeleit, F., Schiffs-Cpt., Plantage 9a.
— O., Eigenth., Bautechn., Grolmannstr. 5.
— Otto, Commis, Plantage 9a.
— Franz, Maler, Grolmannstraße 5.
— Herm., Maurer, Unterhaberberg 85.
— Heinr., Schlosser, Knochenstraße 49.
— Joh., Kutscher, Yorkstraße 50.
— W., Kutscher, Vogelstraße 1.
— Aug., Arbeiter, Heinrichstraße 30.
— Friedr., Arbeiter, Kronenstraße 1b.
— Henr., gb. Ambrosius, Ww., 3. Sandg. 8a.
Christen, Max, Fleischer, Heinrichstr. 16.
Christer, Lina, Kaufm.-Wwe., Friedmannstraße 56.
— Lina, geb. Rosenstengel, Kfm.-Wwe., Georgenstraße 11.
Christian, Wilh., Seiler, Kalth. Str. 51.
— Rob., Arb., Altroßg. Pred. Str. 26c.
— geb. Brosowski, Wwe., Königstraße 4
— Luise, Wirthin, Wrangelstraße 1/2.
Christiani, Dr. C., Specialarzt f. Magen- und Darmkrankheiten, Königstraße 60.
— A., Rechnungsrath, Hinterroßg. 72/73.
— Louis, Rentier, Hintertragheim 15.
— Luise, geb. Müller, Gerichtsraths-Ww., Hinterroßgarten 72/73.
Christinat, Carl, Factor, Kneiph. Hofg. 18.
— Minna, geb. Pfennig, Wwe., Mitteltragheim 21/23.
— Aug., geb. Scharmacher, Wwe., Oberhaberberg 13.

Christiner, C., Maurer, Friedmannstr. 10.
— Carl, Arbeiter, Artilleriestraße 43.
— geb. Höfer, Wwe., Kolwstraße 5.
Christochowitz, Paul, Kfm., Knph. Langg. 15.
— geb. Rehag, Rent., Königstraße 11.
Christoleit, Franz, Lehrer, Sackheim 85/86.
Christopeit, Fr., Stellmmstr., Heumarkt 6/7.
— Joh., Arb., Löbn., Oberbergstraße 12/14.
— Joh., geb. Schulz, Wwe., Poln. Str. 6.
Christoph, Andr., Lehrer, Alter Gart. 4.
— Friedr., Dienstmann, Artilleriestr. 1.
— Joh., Eigenth., Alter Garten 4.
— Friedr., Factor, Nasser Garten 7.
— Ad., Arbeiter, Haberb. Neue Gasse 11.
— Aug., Arbeiter, Oberrollberg 15a.
Christoph, Franz, Arb., Nasser Gart. 132.
Christopher, M., Waarenagent u. Bücherrevisor, Steind. Kirchenplatz 6.
— J. E., Polizei-Hilfsarb., Löbn. Langg. 10.
— Erich, Feuerwerker, Löbn. Langg. 10.
— Luise, Fräul., Kl. Domplatz 13.
— Adelheid, Fräul., Königstraße 38.
Chrost, J., Bäckermstr., Neuer Grab. 30/31.
Chrzesinski, Therese, Frl., Lobeckstraße 1.
Chudiok, George, Drahtb., Friedl. Thorpl. 6.
Chucher, Gust., Fact., 3. Sandgasse 7b.
Chucholowins, Herm., Vicefldw., Sprindg. 5.
Chytrek, J., Bur.-Dien., Holl. Baumstr. 9.
— Ludw., Schuhm., Nicolaistraße 5.
Ciala, G., Schuhm., Altroßg. Predigerstr. 33.
Cibulka, Jac., ehem. Bäcker, Bülowstr. 33.
Ciecierska, Aug., Küster, Kath. Kirchenpl. 3.
Cipluch, Aug., Schutzm., Neue Reiferb. 23.
— Justina, geb. Skutnick, Wwe., Neue Reiferbahn 23.
Cizanka, Aug., Arb., Pillauerstraße 5b.
Claassen, Fr., Rentier, Stadtrath a. D., Hintertragheim 19. 664.
Claaß, Heinr. Ferd., Kaufm., F. F. G. Badzies Nachf., Steindamm 84/85.
— Otto, Herrm. F., Kaufmann, Agentur-Commissions-, Hypothekenvermittel.- u. Assecuranz-Gesch., Junkerstr. 18. 1.
— Rob., Kaufm., Getreide-Exportgeschäft, Schnürlingstraße 33. 878.
— Franz, Commis, Steindamm 84/85.
— geb. Beckherrn, Wwe., Königstraße 38.
— Emma, geb. Passarge, Kaufm.-Wwe., Henschestraße 3.
Claaßen, W., Ger.-Assessor, Tragheimer Kirchenstraße 2a.
— W., Exped.-Geh., Sackh. Kirchenstr. 3a.
— F., Vorsteher d. Königsb. Präp.-Anst. Mitteltragheim 40.
— Frz., Rentier, Hintertragh. 19. 664.
— Dietr., Kaufmann, Oberhaberberg 70.
— Dietrich, Comm., Sackh. Kirchenstr. 19.
— F. Rud., Commanditär, Kantstraße 6.
— Regine, geb. Doran, Wwe., Hökerstr. 6.
— Charl., geb. Glasbrenner, Wwe., Mitteltragheim 40.
— Lisette, geb. Penner, Kaufm.-Wwe. Tragheimer Pulverstraße 6.
Luise, Rentiere, Kantstraße 6.
Clär, Anna, geb. Gizki, Wwe., Klosterstr. 1.
— Heinr., geb. Pfahl, Wwe., Wiese 12.
Cläßens, Eug., Sec.-Lieut., Oberhaberb. 7.
Classe, Bertha, geb. Adoy, Wwe., Theaterplatz 12.
Classen, Friedr., Insp., Hinterroßg. 50.
— Hedw., geb. Teschner, Wwe., Haberb. Neue Gasse 2.
Clauß, Rich., Garn.-Bauinsp., Lobeckstr. 3.
— Wilh., Tischler, Nicolaistraße 40.
Claussen, Dr. Rich., prakt. Arzt, Kantstr. 9. Sprechst.: V. 9–11, N. 4–5 Uhr.
Cleinow, Georg, Lieut., Mitteltragh. 1k.
Clemens, H., Böttcher, Sackh. Mittelstr. 8.
— Adolph, Rentier, Mitteltragheim 36.
— Ed., Fleischermstr., Viehmarkt 26.
— Heinrich, Fleischermstr., Sackheim 21.
— Osc., ehem. Kaufm., Friedrichstraße 7.
— Ad., Milit.-Anw., Kaplanstraße 19.
— Heinr., Maler, Köttelstraße 15.
— Heinr., Tischler, Sackheim 121.
— Herm., Tischler, Alter Garten 59.
— Fr., Zimmergeselle, Bärenstraße 3b.
— Carl, Arbeiter, Kalthöfsche Straße 38.
— Ed., Arbeiter, Alter Garten 59.
— Friedr., Arbeiter, Georgstraße 13.
— Fritz, Arbeiter, Kl. Domplatz 5.
— Gottl., Arbeiter, Bülowstraße 42
— Gust., Arbeiter, Artilleriestraße 57a.
— M., geb. Gelzenleuchter, Wwe., Sackh. 89.
— Ottilie, geb. Kreil, Wwe., Altst. Markt 22.
— Am., gb. Rogge, Händlerin, Viehmarkt 15.
— Charlotte, Schauspiel., Altst. Markt 22.
— Lisette, geb. Thuran, Schneiderfrau, Klosterstraße 1.
Clement, Wilh., Schneidermstr., Baderstr. 14.
Cloß, Anna, geb. Firnis, Tischlerfrau, Unterhaberberg 58.
Cludius, O., Oberlehrer, Vorderroßg. 5.
— J., Privatlehrer, Oberlaak 20a.
Cochius, Max F., Generalagentur, Knph. Langgasse 3. G 40. Wohn.: Vord. Vorstadt 31.
— Ernst, Ingenieur, Knochenstraße 58.
— Alfr., Kaufmann, Knochenstraße 58.
— Elise, Fräul., Tragh. Pulverstr. 28/29.
— Marg., Schulvorst., Fräul., Tragheimer Pulverstraße 28/29.
Coeler, Th., Ober-Landesgerichts-Rath, Ziegelstraße 24a.
— Curt, Bankbuchhalter, Augustastr. 8.
Cohan, geb. Moßheim, Musiklehrerin, Zimmerstraße 7.
Cohn, siehe auch Kohn.
— Marcus & Sohn (Stadtrath Ludw. Leo und Max Leo) F., Dampfischiffsrheder, Agent. u. Spediteure, Klapperwiese 2. G 67. Bollwerksgasse 1. 327.
— Herm., zweiter Cantor der Synagogen-Gemeinde, Fleischbänkenstraße 11.
— Robert, Rechtsanwalt, Paradeplatz 9.
— Dr. Theod., prakt. Arzt, Tragheimer Kirchenstraße 10. 786. Sprechst.: 1/2 9–10 Uhr Vorm u. 4–5 Uhr Nachm.
— Dr. Rud., prakt. Arzt, Privatdocent Junkerstraße 19. Sprechst.: 8–10 Uhr Vormittags, 3 1/2–5 Uhr Nachmittags.
— Dr. Sally, prakt. Arzt, 1. Fließstr. 21.
— Dr. phil. Fritz, Privatdocent, Butterberg 5/6.

Cohn, Dr. phil. Ludw., Nicolaistraße 2.
— Alb., Kaufmann, Löbn. Langgasse 31.
— Alb., Procurist der F Bendix Lewy, Steindamm 10a.
— Benno, Kaufmann, F J. N. Cohn, Kaiserstraße 52.
— Fritz F, Kaufm., Asphalt-, Dachpappen-Baumaterialiengesch. u. Ofenniederlage, Tamnaustr. 12, Wohn.: Neue Dammstraße 14. 175. Sprechst.: bis 8 Uhr Abends. Sonntags bis 1 Uhr Nachm. Rathshof 10. 793.
— Gebrüder, Dampf-Korkfabrik F (Samuel u. Herm. Cohn). Vord. Vorst. 70. 474.
— Gustav, Waaren-Agentur. Gesecusplatz 4. 530.
— Heinr., Kaufm., (D. Berendtsohn Nachf.), Altst. Langgasse 70, Wohnung: Tragh. Kirchenstraße 43.
— Julius, Generalagent. Hohenzollernstraße 15.
— Georg, Commis, Altst. Bergstraße 33.
— Joseph, Commis, Sternwartstraße 12.
— Isidor, Commerzienr., Paradepl. 5. G.
— J. N., F (Jac. Nochim u. Benno Cohn), Colonialw.- und Thee-Engros-Geschäft. Vord. Vorst. 12. G Wohn.: Knochenstraße 19.
— Leopold, Kaufm., F M. Michaelson Nachf., Löbn. Langgasse 31.
— Louis, Bankbeamter, Ziegelstraße 22.
— Max, Kaufmann, F M. Hiller, Hint. Vorstadt 42/43.
— M. L. F, Dachpappen-, Holzcement-, Carbolineum und Wagenfettfabrikant. Specialität: Consistent. Maschinenfett. Fabrik: Münchenhof. Comptoir und Lager: Weidendamm 33.
— Max, Kaufmann, F F. Haurwitz & Co., Alter Graben 25.
— Robert, Kaufmann, F S. A. Samter Nachf., Hintertragheim 16.
— Robert, Commis, Kneiph. Hofgasse 4.
— Samuel, Kaufmann, F Gebrüd. Cohn, Vordere Vorstadt 70.
— Jul., Particulier, Alter Graben 18.
— Gust., Sergeant, Viehmarkt 3.
— Abraham, Trödler, Kronenstraße 10.
— Carl, Arbeiter, Bismarckstraße 17.
— Joh., geb. Anker, Kaufmann-Wittwe, Schützenstr. 12.
— Fanny, geb. Arys, Wwe., Löbn. Langg. 31.
— Adele, gb Jacoby, Wwe., Vorderrotzg. 46.
— Henr., gb Kabolatis, Ww., Drummstr. 34.
— Joh., geb. Krause, Wwe., Alt. Graben 24.
— Marie, geb. Lange Wwe., Vord. Vorst 71.
— Joh., geb. Schlesinger, Kaufm.-Wittwe, Altstädt. Bergstraße 33.
— Henr., geb. Sternberg, Rent. Tragh. Kirchenstraße 42.
— Adelh., Fräul., Altst. Bergstraße 33.
— Clara, Fräulein, Jacobstraße 3a.
— Johanna, Fräulein, Roonstraße 15.
— Rosa, Fräul., Hint. Vorstadt 42/43.
Coler, C., Intend.-Secr., Friedrichstr. 9.
Collberg, Franz, Arbeiter, Friedmannstr. 16.
Colleck, Stat.-Vorsteher a. D., Altrotzg. Predigerstraße 19.
Collin, Henr., Barb. u. Chirurg, Tragh. Pulverstraße 26.
— Fritz, Zahntechnik., Tragh. Pulverstr. 26.
Collos, Herm., Rentier, Schützenstr. 20.
v. Collrepp, H. G., Postschaffnera. D., Friedmannstraße 39.
de Comin, Eug., Intend.-Beamt., Tragh. Passage 2.
Commichau, Alb., Assistenz-Arzt, Neue Dammstraße 30.
— Const., geb. Schlebitz, Wittwe, Neue Dammstraße 30.
Condereit, Luise, Frl., Herbartstraße 11.
Conditt, Benno, Kaufm., F Gebr. May, Vordere Vorstadt 78/79.
— Herm., Buchhalter, Oberlaak 21d.
— Bertha, geb. Gottheil, Wwe., Kesselstr. 7.
Connor, Frz., Polizei-Insp. a. D., Yorkstr. 51.
— Willy, Oberkellner, Hinterrotzg. 10/12.
— Wilh., gb Fuchs, Ww., Hinterrotzg. 10/12.
Conrad, siehe auch Konrad.
— J. H., Eisenb.-Secretair, Kesselstr. 4.
— Alb., Reg.- u. Forstrath, Königstr. 13.
— Max, Reg.-Bauführer, 1. Fließstr. 11.
— Curt, Procurist, 3. Fließstraße 28.
— Jul., Kasernen-Inspect., Steindamm 1.
— Ludw., Postschaffner a. D., Sackheim. Hinterstraße 54b.
— Ferd., Schutzmann, Yorkstraße 29.
— Ad., Fleischer, Lindenstraße 29.
— W., Fleischermeister, Fleisch- u. Wurst-Handlung, Königstraße 84.
— Rud., Gesch.-Reisend., Löbn. Langg. 50.
— Rud., Inspector, Lindenstraße 29.
— Jul., Kaufmann, Luisenstraße 5.
— Eug., Procur. der F Rich. Posseldt, & Co., Steindamm 38.
— Carl, Commis, Unterhaberberg 62.
— Ludw., Stadtpostbote a. D., Friedmannstraße 27.
— Ferd., Schmied, Steile Straße 12.
— Otto, Tischler, Lindengrabenstraße 3.
— Gust., Kutscher, Augustastraße 2.
— A., Factor, Artilleriestraße 37.
— Franz, Factor, Sackh. Mittelstr. 17.
— Aug., Arbeiter, Sprindgasse 5.
— Aug., Arbeiter, Oberhaberberg 9.
— Carl, Arbeiter, Tragh. Ausbau 197/98.
— Friedr., Arbeiter, Reifschlägerstr. 2.
— Gottfr., Arb., Altrotzg. Predigerstr. 30.
— Wilh., Arbeiter, Oberrollberg 5.
— geb. Gronau, Wwe., Friedmannstr. 28.
— Bertha, geb. Groß, Wwe., Yorkstr. 47.
— Carol., geb. Heinrichkeit, Fleischermstr.-Wittwe, Lindenstraße 29.
— Ottilie, geb. Käswurm, Rentier-Wwe., 1. Fließstraße 11.
— Am., geb. Klobinski, Wwe., Oberrollb. 15a.
— Luise, geb. Maaß, Wwe., Albertstr. 6.
— Anna, geb. Riebensahm, Wwe., Hohenzollernstraße 14.
— Lina, geb. Schmidt, Kaufmanns-Frau, Kaplanstraße 9.
— Marie, geb. Thesies, Wwe., Herbartstraße 1.

Conrad, Rosalie, geb. Thomas, Lehrer-Wittwe, Lavendelstraße 4.
— Bertha, Fräul., Löbn. Langgasse 29.
— Hedwig, Verkäuferin, Viehmarkt 6a.
— Käthe, Fräulein, Lindenstraße 29.
— Math., Fräulein, Lange Reihe 11.
Conradi, Paul, Commis, Kasernenstr. 4/5.
— Amalie, geb. Heimann, Kaufm.-Wwe., Vordere Vorstadt 74/75.
Consumverein Raiffeisen, G. m. b. H., Comptoir Kaiserstraße 53. 564. Hauptgeschäft und Speicher, Bahnhofstraße 34, Zweiggeschäft Löbn. Langg. 2.
Contor, Gust., Schutzm.-Wachtmstr. Altst. Bergstraße 16.
Copinus, F. G., emer. Prediger, Dohnastr. 1.
— M., geb. Weng, Wwe., Schützenstr. 17.
Coranda, Dr. med. G., pract. Arzt, Koggenstraße 42.
— Luise u. M., Clavierlehr., Oberlaak 19b.
Corinth, siehe auch Korinth.
— Alb. Eph., Particul., Wilhelmstr. 12b
— A., Dienstmann, Oberrollberg 15a.
— Alb., Schornsteinfeger, Lith. Schulstr. 2.
— Friedr. Wilh., Schlosser, Oberhab. 69.
— Max, Schreiber, Wilhelmstraße 12b.
— Carl, Kutscher, Unterhaberberg 7.
— Frz., Arbeiter, Tiepoltstraße 31.
— Friedr., Arbeiter, Feuerstraße 43.
— Friedr., Arbeiter, Hinterroßgarten 50.
— Max, Arbeiter, Heiligegeiststraße 6.
— Rud., Arbeiter, Heiligegeiststraße 6.
— Jul., gb. Czerwonski, Wwe., Klosterstr. 1.
— M., gb. Gehrmann, Wwe., Schafgasse 5.
— Amal., gb. Höpfner, Ww., Hinterroßg. 69a
— Emilie, geb. Norkau, Wwe., 3. Sandg. 2.
— Wilh., geb. Schulz, Wwe., Oberrollb. 14.
Cornand, M., Putz-, Woll- u. Kurzwaar.-Handlung, Wassergasse 3.
— Raimund, Kfm., Neuroßg. Kirchenberg 3.
Cornehl, Carl, Maurer, 3. Sandgasse 8c.
— Carl, Arbeiter, Tiepoltstraße 6.
— Ernst, Arbeiter, Mühlenstraße 30.
Cornelius, A. F., Inh. Alex. Eckhardt, Papier-Großhandl. u. Linir-Anst., Schnürlingsstraße 29. 486. Wohn.: Vord. Vorst. 29.
— Carl, Arbeiter, Parkstraße 8.
— Franz, Arbeiter, Parkstraße 5.
— Rich., Arbeiter, Parkstraße 8.
Cornelsen, E., Fährm., Alter Graben 24.
Cormill, Dr. theol. C., ordentl. Professor an der Universität, Nachtigallensteig 6a.
Cornitius, Emilie, geb. Borrath, Wittwe, Sackheim 89.
Coriepius, Gottl., Pfarrer, Unterhab. 45.
— Ad., Kaufmann, Kaiserstraße 27.
— Herm., Adolph, Kaufmann, F. Müller & Guthzeit, Wrangelstraße 30.
Coupette, A., Prem.-Lieut., Paulstraße 5.
Cowe, geb. Schilfert, Wwe., Prinzenstr. 25.
Coym, Georg, Architekt, Krönchenstr. 1.
Cramer, siehe auch Kramer, Krahmer.
— Julie, geb. Schlegel, Gerichtsr.-Wwe., Hintertragheim 63.
Cranzer Eisenb.-Direct., Steind. 8. 26.
Creditgesellschaft zu Königsberg F., Kleiner. Domplatz 1. 594.
v. Creytz, Bruno, Landwirth, Rippenstr. 22
Crie Ferd., A., Töpfer, Yorkstraße 66.
Cries, Math., geb. Kirsten, Wwe., Franz. Schulstraße 1.
Crispien, siehe auch Krispien.
— F. W., Uhren, Gold- u. Silberwaarenhandlung, Französische Straße 22.
— Paul, Bildhauer, Altroßg. Predigerst. 19.
— Traug. Emil, Commis, Knph. Langg. 9.
— A., Maler, Neue Dammstr. 38.
— Emil, Maler, Heinrichstr. 2.
— Friedr., Maler, Altroßg. Predigerst. 9c.
— Franz, Locom.-Heizer, Unterhaberb. 46.
— Gust., Monteur, Krugstraße 2.
— Friedr., Loc.-Heizer, Moltkestraße 15.
— Gust., Heizer, Steind. Wallstr. 22.
— Carl, Arbeiter, 3. Sandgasse 3.
— Ferd., Arbeiter, Löbn. Langgasse 9.
— Luise, geb. Künast, Ww., 3. Sandg. 8d.
— Franziska, geb. Laschinski, Ww., Vorderanger 9.
Crohn, Minna, geb. Rasch, Rent.-Wwe., Kalthöf. Straße 54.
v. Cromton, Eugen, ehem. Landw., Knph. Langgasse 12.
Croner, Valesca, gb. Vanhöfen, Hauptm.-Wwe., Alter Garten 36/37.
Crongwist, Jöns F., Herren-Garderoben-Geschäft, Paradepl. 4b. 497. Wohn.: Mittelhufen, Hauptstraße 12.
v. Crousaz, Fr., Apell.-Gerichtsrath a. D. Rhesastraße 10.
Crueger, Wilh., Bücherrev., Steile Str. 1.
— Fritz, Ober-Postsecr., Sackh. Hinterstraße 31.
— Bertha, geb. Eckert, Wwe., Trgh. Kirchenstraße 6a.
Crüger, siehe auch Krüger.
— E. pr. Arzt u. Assistenzarzt d. chirurg. Abt. d. städt. Krankenanst., Hinterroßg. 64.
— Alfr., Ger.-Ass., Franz. Straße 3.
— Rich., Katastergehilfe, Georgstr. 13.
— Ernst, Kaufm., Franz. Straße 3.
— Herm., Bäckermstr., Unterhaberberg 74.
— Herm., Rentier, Mitteltragh 27. 660.
— Berth., Reisender, Tragheim. Kirchenstraße 6a.
— C. E., Particulier, Kalth. Straße 38.
— Heinr., geb. Theodor, Kaufm.-Wittwe, Wallsche Gasse 2a.
Cruse, Rich., Gen.-Landsch.-Diät., Sackh. Kirchenstraße 5.
— Margarethe, geb. Möller, Majors-Wittwe, Lobeckstraße 9.
— Aug., Fräulein, Kneiph. Langgasse 38.
— Olga, Gesanglehrerin, Kneiph. Langg. 38.
Cuno, Hermann, Procurist der F. Rudolf Schlegelberger, Schönstraße 8.
— A., ehem. Restaurat., Hinterroßg. 20.
— Emilie, geb. Ruth, Wwe., Wrangelstr. 30.
Curtius, Adele, geb. Curtius, Buchhalter-Wittwe, Lizentgrabenstraße 2a.
Cyntius, Hedw., geb. Jordan, Geheim-Raths-Frau, Mitteltragheim 38.
Cypa, Heinr., Arbeiter, Bülowstraße 42.
Cyperrek, Herm., Maler, Artilleriestr. 42.
Cyrkel, Aug., Diener, Butterberg 5.

# Czepronat & Paschke,

**Fahrradhandlung**
**I. Ranges,**
größte
**Reparaturwerkstätte.**

**Steindamm rechte Straße 146,**
vis-à-vis **Neuhaus.**
**Eigene Uebungsbahn im Hause.**
Täglich Fahrunterricht


Czallmann, Eug., Stat.-Assist., Oberlaak 19b.
— Amalie, geb. Hesse, Unterhaberb. 66.
Czaplewski, Carl, Rechnungs-Rath a. D., Steindamm 176b.
— Dr. med. E., Privatdocent für Hygieine und Bacteriologie, gerichtl. vereid. Sachverständiger, Steindamm 176b.
Czarnecki, Ernst, Schlosser, Nass. Gart. 139.
Czarnetzki, E., Reg.-Beamt., Wrangelstr. 41.
— Kath., geb. Fahl, Lehr.-Wwe., Wrangelstraße 41.
Czech, Thomas, Kaufm., Paradeplatz 12.
Czechanowski, Hugo F., Kfm., Colon.-Mater.- und Destill.-Gesch., Nordstraße 4.
— Ed., Postagent, Sackheim 51/52.
Czechowski, Carl, Geometer, Bergplatz 4.
Czeczwodda, Ernst, Bautechn., Knochenstraße 55.
— Ferd., Techniker, Unterlaak 36a.
— Arth., Zimmerm., Drummstraße 1.
— Paul, Zimmerm., Kronenstraße 1b.
— Doroth., gb. Nisius, Ww., Knochenstr. 55.
— Auguste, Lehrerin, Knochenstraße 55.
Czeczor, Jul., Lackierer, 3. Sandg. 11.
— Carl, Hausdiener, Oberrollberg 15a.
— M., geb. Prätorius, Ww., Vorderroßg. 63.
Czecsorzinski, Benno, Bautechn., Herbartstraße 9a.
Czeglarski, C., Schneider, Turnerstr. 2.
Czekallo, Joh., Arbeiter, Oberhaberberg 9.
Czekies, M., Schneider, Sackheim 67.
v. Czellwitz und Neuhaus, Hans, Rentier, Roggenstraße 4.
Czember, Aug., Factor, Steilestraße 4.
— Chr. Arbeiter, Bülowstraße 46.
Czemper, Aug., Schuhw., Sackheim 101.
Czenenka, Leop., Zimmerg., Sckh. Kirchenst. 5.
Czepinch, Carl, Diener, Henschestr. 22.
Czepronat & Paschke F, Fahrradhandlung und Reparatur-Werkstätte, Steind. 146.
— Minna, geb. Gnaß, Wwe., Mühlenstr. 19.
Czepukat, A., Postschaffner, Georgstr. 7.
Czepull, Alb., Arb., Tragh. Ausbau 156/57.
— Luise, geb. Lange, Wwe., 2. Rundtheilg. 7.
Czernowsky, Carl, Steuererh. Stritzelstraße 9/10.
— W., geb. Kampf, Hebamme, Stritzelstraße 9/10.
Czeranski, Ferd., Schneid., Vorderlomse 3.
Czerlinski, Joachim, pens. Eisenb.-Beamter, Oberhaberberg 16.
— Carl, Tischler, Oberrollberg 15a.
— Otto, Weichensteller, Kronenstr. 3/4.
— Marie, Schneiderin, Kronenstr. 3/4.
Czernewski, F., Schneidermeister, Nasser Garten 126a.
— Carl, Arbeiter, Sackh. Gartenstr. 8.
— Charl., geb. Reinprecht, Wwe., Turnerstraße 3.
Czerniewski, Carl, Arb., Sackh. Mittelstr. 4.
Czernitzki, Alex., Kartoffelhdlr., Sprindg. 11.
Czernowski, Alb., Factor, Alt. Gart. 46.
Czerwinski, Frdr., Schloss., Marienstr. 14.
Czerwitzki, Emma, Wirthin, Klosterstr. 12.
Czerwon, Ferd., Arbeiter, Oberhaberb. 24.
Czerwonatis, J., Musik., Fleischbänkenstr. 34.
— Joh., Arbeiter, Fleischbänkenstraße 38.
Czerwonka, Rud., Arb., 1. Sandgasse 2a.
— Helene, geb. Ruckties, Wwe., Grolmannstraße 6.
Czeschonka, Ad., Bahnbeamter a. D. Kalth. Straße 17.
Czeskiebba, Ed., Schmied, Feuerstr. 33/34.
Czesla, 3 Frl., Schneiderinnen, Vorderroßgarten 6.
Czeslick, Aug., Gerichtsdiener, Münchenhofstraße 12.
— Anna, geb. Groß, Arb.-Frau, Sternwartstraße 4.
Czesling, A., Tischlermstr., Yorkstr. 50.
Czesnat, Joh., Schneider, Oberrollb. 19a.
Czesnick, al. Lowas, Andr., Drahtbinder, Unterhaberberg 80.
— Bertha, gb. Borchert, Wwe., Weidend. 43.
Czesning, Carl Aug., Bauuntern., Wiese 19.
— Friedr., Former, Mühlenstraße 5.
Cziborr, siehe auch Schiborr, Sziborr.
— C. R., Rentier, Kopernicusstraße 6.
— Arthur F., Kaufm., Getreide- und Mehlhandlung, Französische Straße 4.
— F. F., Bäckermeister, Brüderstraße 9.
— G. F., Bäckermstr., Neuer Graben 14.
— Julie, geb. Kadgien, Wwe., Tragheimer Kirchenstraße 3.
— Math., geb. Bösdau, Wwe., Alter Garten 59d.
Cziborra, Marie, Frl., Rippenstraße 27.
Czibulinski, Bruno, Arzt, Hintertragh. 52a.
— Ernst, Particulier, Hintertragheim 52a.
— Ernst, Bäckermstr., Hintertragheim 52e.
— Ernst, Bäckermstr., 3. Fließstr. 39/40.
— Anna, Fräulein, Steindamm 172.
Czibulla, Friedr., Arbeiter, Sackheim 106.
Czichi, Herm., Tischl., Hinterroßgart. 8/9.
Czichos, Fanny, Diakoniß, Hintertragh. 12.
Cziczkat, Gottl., Höker, Dohnastraße 16.
— Friedr., Schuhm., 3. Fließstraße 25/26.
Cziborr, Wilh., Tischl., Unterhaberb. 66.
— Joh., Arbeiter, Wiese 1.
Cziegan, Aug., Arbeiter, Unterhaberb. 26.
v. Czibak, Eugen, Direct. d. Königl. Baugewerk- sowie der Königl. Provinzial-Kunst- und Gewerbeschule, Tragh. Kirchenstraße 12a.
Czinkewitz, Joh., Stellm., Thomasgasse 6.
Czinzoll, Erich, Zeichnergeh., Moltkestr. 18a.

Czipull, F., Bäckermstr, Tuchmacherstr. 17.
— Carol., gb. Reimann, Wwe., Oberlaak 27a.
— Adolphine, Krankenw., Waisenhauspl. 7a
— Marie, Schneiderin, Heiligegeiststr. 4.
Czischewski, Herm., Bierverl., Hintertrgh. 55
Czischkat, Gust., Maler, Löbn. Kirchhofstr. 6.
Czießewsk, Joh., Kfm., Kopernicusstr. 10a.
Czisla, geb. Ankermann, Wittwe, Steile Straße 6.
Czisning, geb. Bertischeski, Wwe., Altr. Predigerstraße 32.
Czitzkat, Gottl., Schuhm., Kalthöf. Str. 40.
Czitzkuß, Christ., Tischler, Kolwstraße 10.
Czogolla, Vict., Sergeant, Oberhaberb. 21.
Czub, M., Steueraufs., Neue Reiferbahn 24.
— Emil, Feuerwerker, Neue Reiferbahn 24.
Czubowicz, R. Postschaff., Steind. Wallst. 15.
Czudnochowski, Ch., Lehr., Fleischbänkenstraße 23.
— Carl, Müller, Oberhaberberg 47.
Czuprat, Wilh., geb. Schulz, Wittwe, Tiepoltstraße 21a.
Czwalina, siehe auch Zwalinna.
— Anton, Tischler, Bülowstraße 48.
— Adam, Arbeiter, Roßg. Neue Gasse 3.
— Christ, Arbeiter, Roßg. Neue Gasse 3.
— Gust., Arbeiter, Unterhaberberg 11.
— Sam., Arbeiter, Sternwartstraße 62.
— Amalie, geb. Barkowski, Wwe., Oberl. 27.
Czyan, Ernst, Referend., Wagnerstr. 24.
— Franz, Handl.-Gehilfe, Wagnerstr. 49.
Czyborowski, Friedr., Arb., Tiepoltstr. 22.
Czybulka, C., Schankw., Artilleriestraße 49.
Czychowski, Chr., Schankw., Kl. Holzstr. 1.
Czygan, siehe auch Ziegahn, Ziegrahn, Ziegahn, Zigann, Zigrahn.
— Arthur, Reg.-Baumstr., Augustastr. 8.
— Paul, Oberlehr., Sackh. Mittelstr. 28a.
— Paul, Landsch.-Maler, Wilhelmstr. 10.
— Otto, Lehrer, Yorkstraße 34.
— Carl, Assistent, Dohnastraße 16.
— R., Hauptamtsassistent, Luisenstraße 5.
— Bernh., Ostdeutsch Meierei, Hauptgesch. Unterhaberb. 64. 850. Zweiggesch. Königstraße 69. 849.
— Carl, vorm. J. Platz F, Weinhändler, Münchenhofstraße 12.
— Franz, Commis, Köttelstraße 18.
— Mechaniker, Luisenstraße 5.
— Carol., geb. Czieslau, Arbeiter-Frau Lange Reihe 8.
— Joh., geb. Meitz, Partic.-Wwe., Trgh. Pulverstraße 9.
— Helene, geb. Schmidt, Apoth.-Wittwe, Lobeckstraße 22 23.
— Martha, geb. Schmidt, Wwe., Vogelstr. 32.
— Bertha, gb. Winzer, Kreisschulinsp.-Ww, Wilhelmstraße 10.
— Gertrud, Fräulein, Yorkstraße 64.
— L., Galanterie-, Kurz-, Papierw.- 2c. Geschäft, Unterhaberberg 64
Czymmeck, A., emer Rect., Koggenstr. 15/16.
— J., Handschuhgeschäft, Gesecusplatz 1.
— Anna, Fräulein, Koggenstraße 15/16.
Czyperrek, A., Factor, Hökerstraße 2.
Czyprons, Max, Kfm., Vord. Vorstadt 54.
Czypull, Alb., Arbeiter, Hinterroßgart. 26.

**Special-Handschuhgeschäft**
von
**J. Czymmeck,**
Königsberg i. Pr., Gesecusplatz 1,
gegenüber dem Königlichen Schloss.

## D.

Dabbert, Paul, Oberstabsarzt, Königstr. 12
Dabel, siehe auch Tabel.
— Luise, geb. Bluhm, Miethsfr., Pauperhausplatz 4.
— Lisette, geb. Mattern, Wwe., Hintere Vorstadt 67.
Dabert, Rich., Restaurat., Koggenstr. 15.
Dabinnus, Carl, Arbeiter, Yorckerstr. 4.
Babisch, Hans, Buchh., Kneiph. Langg. 15.
v. Dabski, Otto, Lehrer, Mitteltragh. 34b.
Daczko, Gust, Schuhm., Steind. Wallstr. 16.
Däblitz, Alb, Arb., Schweizergrund 11.
— Franz, Arbeiter, Friedmannstraße 21.
Däbritz Conc, geb. Harttwich, Wwe., Lizentgrabenstraße 1.
Däg, Rud., Lehrer, Schönstraße 5.
Dägling, Fritz, Landschaftsmaler, Unterrichtsatelier für Landschaftsmalerei, Passage 1.
— Daniel, Schiffer, Steile Straße 11a.
— J., Frl., Lehrerin, Haberb. Schulstr 2.
Dähnke, Arth., Oberl.-Ger.-Ref., Oberhaberberg 12.
Däumig, Wilh., Musiker, Dohnastr. 10.
Dagg, Emil, Dreher, Vorderlomse 1b.
— Joh., Kutscher, Nasser Garten 34.
Dagge, Carl, Töpfer, Hinterroßgarten 61b.
— Luise, geb. Gerlach, Wittwe, Sternwartstraße 66.
Dagott, Aug., Rechnungsrath, 3. Fließstraße 42a.
— Franz, Tischler, Kupliterstraße 6c.
— Ad., Arbeiter, Viehmarkt 11.
— Gertrud, geb. Marold, Kaufm.-Wwe., Clavierlehrerin, Königsstraße 32.
— Rosine, geb. Rogg, Wwe., Rippenstr. 8.
— Bertha u. Clara, Frl., Rippenstr. 8.
Daguhn, Antonie, geb. Müller, Wittwe, Wiese 5.
Dahl, Herm., Dachdecker, Bülowstr. 51/52.
— Gottfr., Schmied, Haberb. Sackg. 19.
— Herm., Schuhm., Haberb. Schulstr. 7.
— Am., geb. Sprengel, Wwe., Haberb. Sackgasse 12.
— Minna, Schneiderin, Hundrieserstr. 4.
Dahlheimer, geb. Ecker, Wwe., Königstr. 5a.
Dahlhoff, Arth, Fleischer, Lizentstr. 10.
— Aug., Hausbes., 2. Sandgasse 7.
— Ad., Maler, Sackh. Mittelstraße 22.

Dahlhoff, Herm., Schmied, Sprindgasse 11.
Dahlke, Franz, Kutscher, Kreuzstr. 38/39.
Dahlmann, Ferd., Kutscher, Sackheimer Mittelstraße 23.
— Herm., Arbeiter, Artilleriestraße 56.
— Ludw., Arbeiter, Vorderroßgarten 34.
— Amalie, geb. Augat, Wwe., Heinrichstr. 3.
— Am., geb., Augke, Wwe., Brüderstr. 5.
Dahlmeyer, Heinr., Factor, Rippenstr. 24.
Dahm, Alb., Fleischer, Heinrichstraße 33.
— L., Schlosser, Oberlaak 35.
— Friedr., Factor, Oberlaak 20.
— Wilh., Factor, Oberrollberg 19b.
— Wilh., Arbeiter, Alter Garten 46.
Dahms, Rud., Maschinenbauer, Sackheim. Hinterstraße 54a
— Ferd., Stellmachermeister, Krönchenstraße 7/8.
— Franz, Invalide, 1. Sandgasse 2.
— Rob., Factor, Hundrieserstraße 8.
Dahse, Rud., Bahnmstr., Beamtengebäude der Ostbahn.
— Käthe, geb. Fowler, verw. Frau Consul Mittel-Tragheim 8a.
Dahsel, Wilh., Lehrer, Sackh. Hinterstr. 60.
— Bertha, gb. Neumann, sep. Frau, Oberhaberberg 26.
Daladas, geb. Buchholz, Wittwe, Weißgerberstraße 19/20.
— Martin, Hotelbesitzer, Schleusenstr. 7a.
— Aug., Frl., Zimmerverm., 3. Fließstr. 15.
Dalchau, Wilh., Schneid., Vorderanger 15.
Dalchow, Jul. F., Kfm., Galant.-Tapisserien. Kurzwaarengeschäft, Altst. Markt 1.
— Otto Commis, Plantage 9b.
Dalgan, J. Minna, geb. Hensel, Wittwe, Unterrollberg 17.
Daljan, D., A., Kutscher, Steile Str. 19.
Dalista, M., Privatbote, N. Dammstr. 38.
Dalistat, Lutie, Stiftsdame, Kaplanstr. 22.
Dalkowski, Fritz, Partic., Rippenstr. 17c.
Dallhoff, Aug., Arbeiter, Haberb. Sackg. 7.
Dallmer, Anna, Fräulein, Paradeplatz 8.
Dallow, Carl, Kutscher, 1. Sandgasse 7.
Dallwig, Eweline geb. Gösch, Pfarr.-Wwe., Neuer Markt 4.
Dalüge, Bruno, Kaufm., Tragh. Pulverstraße 28/29.
— Gust., Kasern.-Insp., Haberb Grund 6.
Dambach, Carol., geb. Rohde, Handelsfrau, Alter Garten 27.
Dambrowski, siehe auch Dombrowski.
— Osc., Fr., Bur.-Assist., Brdb. Thorstr. 4a.
— Christ., Eisenb.-Diät., Schönbergerstr. 35.
— Carl, Fleischermeister, Nicolaistr. 27.
— Ad., penf. Gendarm, Wrangelstr. 11a.
— Rich., Rob., Schriftsetz., Bismarckstr. 10.
— Ad., Schuhm., Kl. Schloßteichstr. 15/16.
— Alb., Seiler, Schweizergrund 12.
— Rud., Seiler, Löbn. Langgasse 8.
Dameran siehe auch Damran.
— Carl, Eigenth., Magisterstraße 13.
— Gust., Musiker, Friedrichstraße 7.
— Ludw., Schlosser, Nasser Garten 36c.
— Aug., Tischlermeister, Herbartstraße 1.
— Aug., Tischler, Sackheimer Gartenstr. 6.
— Fr., Tischler, Sackheimer Gartenstr. 2.
Dameran, Fr., Zimmerm., Friedrichstr. 7.
— Aug., Arbeiter, Bülowstraße 47
— Franz, Arbeiter, Bülowstraße 29.
— Friedr., Arbeiter, Tamnaustraße 30.
— Jul., Arbeiter, Oberhaberberg 40.
— Charl, gb. Bartsch, Wwe. Hinterroßg. 70a.
— Charl., gb. Hutschenreiter, Wwe., Schweizergrund 9.
— Amalie, gb. Störmer, Stadtraths-Wwe., Fleischbankenstraße 30.
— Martha, Lehrerin, Hab. Neue Gasse 31.
— Wilh., Schneiderin, Hint. Vorstadt 58.
Dames, A. Th., Maurermeister, Tiepolstraße 10.
Damm, Heinr., Schuhm., Friedrichstr. 14.
— Carl, Factor, Vorderlomse 1b.
— Am., geb. Faust, Wwe., Haberb. Neue Gasse 38.
Damman & Cordes, Weinhandlg., Kneiph. Langgasse 57.
Dammasch, Wilh., Arb., Friedmannstr. 37.
Dammbeck, Aug., Wagenführ., Sprindg. 7.
Dammerdeich, Aug., Sattlermstr., Neuroßg. Kirchenberg 5.
Dampfkessel-Revisions-Verein f. d. Provinz Ostpr., Bureau N. Dammstr. 8. 516.
Dampf-Wasch- u. Plättanstalt, Königsbg., von Barschall & Co. Weidend. 39. 825.
Damrau, siehe auch Dameran.
— W., Zeitungs-Exped., Hinterroßg. 70c.
— Marie, geb. Eckloff, Wwe., 3. Sandg. 8.
Dams, Therese, Fräul., Schützenstr. 10.
Danckwerts, J., Mel.-Bauinsp., 3. Fließstr. 18
Dander, Alb., Schuhm., Sackh. Hinterstr. 29.
— geb. Minuth, Wwe., Sackh. Hinterstr. 29.
Daneyer, Gottfr., Schlosser, Artilleriestr. 36.
Dangel, G., Privatier, Prinzenstraße 1.
— Gottfr., Arbeiter, Ausfallthorstraße 11.
— Rud., Arbeiter, Stritzelstraße 2.
— Bertha, geb. Grütz, Wwe., Neue Reiferbahn 26.
Dangeleit, C. L., Schlosser, Yorkstraße 45.
— Carl, Arbeiter, Brüderstraße 1.
— Luise, geb. Baumann, Wwe., Yorkstr. 45.
— geb. Sudau, Wwe., Yorkstraße 73.
Dangelo, Joh., Cementarb., Altroßgärt. Pred.-Str. 28.
Dangers, gb. Bernh., geb. Müller, Kfm.-Ww., 2. Fließstraße 15.
Dangschat, Georg, Fact., 3. Fließstr. 35.
Daman, Joh., Arbeiter, Nasser Gart. 29.
Daniel, Carl, Maurer, Neuer Grab. 22b.
— Herm., Reisend., 3. Fließstraße 44b.
— J. B., Rentier, Prinzenstraße 3a.
— Wilh., Factor, Sprindgasse 3/4.
— Aug., Kutscher, Kalthof. Straße 9.
— Aug., Arbeiter, Haberb. Neue Gasse 32.
— Carl, Arbeit., Altroßg. Predigerstr. 2a.
— Frdr., Arbeiter, Bülowstraße 47.
— Bertha, geb. Fromberg, Kaufm.-Wwe., Vordere Vorstadt 63.
— Doroth., geb. Schulz, Wwe., Mittelanger 16.
— Minna, Krankenpflegerin, Königstr. 63.
Danielzick, Joh., Restaurat., Königstr. 15.
— Aug., Arbeiter, 3. Sandgasse 8a.
— Gottl., Arbeiter, Wrangelstraße 36.

Danielzig, H., geb. Dameran, Wittwe, Schnürlingstraße 25/27.
— Math., geb. Krause, Wwe., Steind. 100.
Danisch, Joh., Stellm., Oberrollberg 3.
Danitz, Rob., Buchdr., Artilleriestr. 57a.
Dank, siehe auch Tank.
— C., Kutscher, Friedmannstraße 14.
— Alb., Kutscher, Artilleriestraße 52.
— Aug., Kutscher, Unterlaak 1.
— C., Factor, Löbn. Langgasse 41.
— Ferd., Arbeiter, Oberhaberberg 14.
— Frdr., Factor, Hinterroßgarten 50.
— Heinr., Arbeiter, Tragh. Ausbau 172.
— Emil, Arbeiter, Haberb. Sackgasse 4.
— Ernst, Arbeiter, Yorkstraße 26.
— Ferd., Arbeiter, Pillauerstraße 4.
— Wilh., Arbeiter, Unterhaberberg 80.
— Justine, geb. Bensch, Wittwe, Artilleriestraße 36.
— Carol., geb. Duggel, Wwe., Poln. Str. 11.
— geb. Kellmann, Wwe., Yorkstraße 88.
— geb. Reubert, Wwe., Bülowstraße 9.
— Heinr., gb. Rieck, Ww., Sackh. Hinterstr. 39.
— Marie, gb. Wolff, Ww., Schönbergerstraße 24.
Dankert, siehe auch Tankert.
— Jul., Stauer u. Untern., Oberlaak 29/30.
— Wilh., Stauer, Wagnerstraße 1/2.
— Carl, Factor, Rippenstraße 15.
— Rud., Arbeiter, Bülowstraße 8.
— Heinr., Arbeiter, Sackh. Gartenstr. 9.
— Wilh., Arbeiter, Pillauerstraße 6a I.
— Marie, gb. Altrock, Ww., Sternwartstr. 50.
— Aug., geb. Göbel, Restaur.-Wwe., Unterhaberberg 10a I.
— Louise, geb. Herrmann, Wittwe, Sackh. Ausbau 3.
— Heinr., geb. Lotzkat, Wwe., Burgstr. 5.
— Wilh., geb. Minuth, Sackheimer Hinterstraße 49.
— Carol., gb. Preuß, Wwe., Klosterstr. 1
— Am., geb. Schubert, Wwe., Oberlaak 23b.
— Joh., gb. Teschner, Ww., Rippenstr. 15.
— Ant., gb. Tilsch, Kellnerstr., 3. Fließst. 6.
Dankewitz, Emil, Musiklehr., Luisenstr. 11.
— Gottfr., Arbeiter, Waisenhausplatz 5.
— Herm., Arbeiter, Hintere Vorstadt 11.
Danko, Alb., Arbeit., Altroßg. Predigerstr. 34.
Dankwerts, Gust., Reg.- u. Baurath, 3. Fließstraße 18.
Dann, Otto Fr., Katast.-Controleur a. D., 3. Fließstraße 8.
Dannappel, Eug., Kaufm., F Neumann & Dannappel, Bergplatz 17.
— Jul., ehem. Gutsbesitz., Theaterstr. 9.
— Carl, Tischl., Altroßg. Pred. Str. 41a.
— Frau, M., Chambregarnie-Inh., Theaterstraße 9.
Dannat, Jul., Maur., Löbn. Langg. 43.
— Christoph, Factor, Strützelstraße 2.
— Marie, gb. Kanter, Ww., Wrangelstr. 37.
Dannebauer, Minna, geb. Belgart, Wwe., Sternwartstraße 26.
Danneberg, Carl A., ehem. Tischlermstr., Wiese 20.
— Alb., Tischler, Roßg. Hinterstraße 7.
Dannebohm, Friedr., Arb., Plantage 10.
Dannebohm, Math., geb. Schneider, Arb.-Frau, Hintere Vorstadt 13.
Dannehl, Dr. Paul, Stabsarzt, Lange Reihe 7.
— Ed., Sattler, Oberrollberg 19a.
— Carl, Factor, Wagnerstraße 19.
— Gust., Factor, Alter Garten 46.
— Wilh., Factor, Alter Garten 46.
— Helene, geb. Diering, Wwe., Haberb. Sackgasse 2.
— Math., geb. Norgat, Zeichen-L.-Wwe., Ziegelstraße 22i.
— Luise, Lehrerin, Junkerstraße 5.
Danneit, Alfr., Mechaniker, Mühlenstr. 25.
Dannenbaum, Rud., Lehr., Alt. Gart. 26a.
— Georg, Lehrer, Kolwstraße 9.
— Emil, Bäcker, Steind. Wallstraße 19.
Dannenberg, Ernst, Eigenthümer, Nasser Garten 127.
— Emil, Landwirth, Friedrichstraße 6.
— Aug., Particulier, Steile Straße 2a.
— Gust., Privatier, Sternwartstraße 61.
— Jul. Osw., Partic., Hint. Vorstadt 22.
— Franz, Schlosser, Münchenhofplatz 7.
— Gust., Schneider, Oberrollberg 15a.
— Carl, Schuhmacher, Oberrollberg 15a.
— Jul., Schuhm., Altstädt. Pulverstr. 11.
— Franz, Schuhm., Ausfallthorstraße 2.
— Gust., Factor, Bismarckstraße 10b.
— Max, Factor, Hökerstraße 2.
— Friedr., Arbeiter, Sternwartstraße 50.
— Gottl., Arbeiter, Oberrollberg 15a.
— Heinr., Arbeiter, Bülowstraße 48.
— Herm., Arbeiter, Bülowstraße 41.
— Jul., Arbeiter, Alter Garten 2.
— Max, Arbeiter, Kneiph. Hofgasse 13.
— Aug., geb. Böttcher, Wwe., Tamnaustr. 12.
— Am., geb. Bohn, Wwe., Sternwartstr. 69.
— Marie, geb. Fischer, Partic.-Wwe., Friedrichstraße 4.
— Aug., geb. Gronwald, Arbeiter-Frau, Alter Garten 2.
— Regine, geb. Hein, Wwe., Kalth. Str. 1a.
— Amalie, geb. Krüger, Wwe., Mühlenstr. 2.
— Am., geb. Seddig, Wwe., Haberb. Sackgasse 2.
— Joh., geb. Wölk, Wwe., Unterlaak 11.
Dannert, Emma, Frl., Hintertragh. 49.
Dannhauer, F. C. H., gepr. Heilgeh., Barbier u. Friseur, Verkauf von Cigarren und Parfüm, Brodbänkenstraße 9.
— Carl, Factor, Mühlenstraße 26.
Dannhausen, Arth., Bote, Schützenstr. 15.
Dannicke, Wilh., Kellner, Kupliterstr. 4a.
— Herm., Steinsetzer, Tiepoltstraße 30.
— Heinr., geb. Schemionek, Heinrichstr. 27.
Dannowitz, Ed., Bur.-Vorsteher, Unterrollberg 5/6.
— Rich., Schuhm., Sackh. Mittelstr. 15a.
— Wilh., Arbeiter, Viehmarkt 8.
Danowski, Jos., Postsecr. a. D., Hinterroßgarten 46/47.
— C., Weichensteller, Borchertstraße 24.
— J., Böttchergesell, Magisterstraße 35.
— Aug., Schmied, Friedmannstraße 9.
— H., Factor, Unterhaberberg 16.
— Wilh., geb. Löll, Wwe., Albertstr. 4.

**Julius Darge,**
**Herren - Garderoben - Geschäft,**
Französische Straße 10, I. Etage.
**Lager in- und ausländischer Stoffe,**
**Wirthschafts- und Jagdstoffe.**
**Großes Pelzwaaren-Lager.**
**Anfertigung von**
**Geh-, Wirthschafts- u. Reisepelzen.**

Dantzer & Brandstädter F, Zimmerpl. u. Compt., Friedmannstraße 29.
— Joh., Schuhm., Sackh. Hinterstr. 32.
— H., städt. Kutsch., Landhofmeisterstr. 15a.
— Ludw., Arbeiter, Grolmannstraße 12.
— Wilh., gb. Biernath, Ww., Lange Reihe 11.
— Heinr., geb. Pfennig, Wwe., Tamnaustr. 7.
— Eleonore, geb. Rosenberg, Wwe., Sackh. Hinterstraße 65.
Danziger, E., Rect., Sackh. Kirchenstr. 3b.
— Moritz, cand. med., Wagnerstraße 14.
— Wilh., geb. Steckel, Lehr.-Wwe., Rosenstraße 21a.
— Doroth., geb. Weiß, Stadtsecr.-Wwe., Hintere Vorstadt 3.
Daran, Charl., geb. Hütschenreiter, Arb.-Frau, Neue Dammstraße 9.
Darda, Gg., Klempner, Yorkstraße 85.
Dardat, Ferd., Schuhm., Altroßg. Predigerstraße 41.
Darge, Jul., Kfm., Herrengarderobengesch. u. Tuchlager, Franz. Str. 10. Wohnung: Luisenstraße 5.
— Carl, Drehorgelspieler, Lobeckstr. 4c.
— Jul., Maurer, Sackheim 101.
— Rud., Schneider, Schönbergerstr. 34.
— Aug., Diener, Altroßg. Predigerstr. 6.
— Gottl., Kutscher, Altroßg. Predigerstr. 6.
— Franz, Factor, Friedmannstraße 48.
— Friedr., Factor, Neue Reiferbahn 15.
— Rosa, gb. Böhnke, Wwe., Unterhaberg 56.
— Bertha, Schneiderin, Grolmannstr. 3.
Dargel, Emma, gb. Langbein, Kfm.-Ww., Wallsche Gasse 7/10.
Darins, A., Schmied, Parkstraße 5.
Darlehnskasse, landschaftl., Landhofmstr.-straße 17. 7 und Kneiph. Langgasse 17. 44.
Daschkeit, F., Baynarb., Reifschlägerstr. 39.
Dassel & Co. F (Kfm. Franz Dassel, Procurist Max Driedger), Firniß-, Lack- u. Tintenfabrik, Farbenhandl., Königstr. 55. G 519.
— Frz., Kfm., F wie vor, Prinzenstr. 24.
— Arthur F, Kaufm., Hotelbesitzer „Hotel Schwan", Mittelanger 28. 470.
— Paul, Commis, Prinzenstraße 24.
— Bertha, geb. Neumann, Schuhm.-Frau, Oberhaberberg 23.
Daßler, Franz, Procurist der Königsb. Allgem. Zeitung, 3. Fließstraße 38.
Dath, Aug., gb. Bark, Ww., Haberb. Sackg. 4.
Daube, G. L. & Co. (Central-Annonc.-Exp. in Frankf. a. M.), Generalagent. für hier Ferd. Beyer's Buchh., Französ. Str. 25.
Daubert, A. H., Oberpostassistent, Hintertragheim 59a.
Daudau, Otto, Feuerwehrm., 1. Sandg. 2a.
Dauer, siehe auch Tauer.
— F., Glaser-Obermeister, Sackheim 95.
— Fr. Alb., jun., Glasermstr., Mühlenstr. 6.
— Heinrich, Arbeiter, Yorkstraße 78.
Daugardt, Wilh., Zimmerm., Brüderstr. 9.
Daukſch, Aug., Arb., Tragh. Ausbau 358/59.
Daumann, Friedr., interim. Schuhm., Nicolaistraße 4.
— Carl, Schmied, Thomasgasse 5.
— F., Tuchbereiter, Wassergasse 5.
— Carl, Factor, Sackheim 25.
— Aug., Arbeiter, Holländerstraße 7.
— Frdr., Arbeiter, Sackh. Mittelstr. 26.
— Frdr., Arbeiter, Sackheim 94.
— Gust., Arbeiter, Sackh. Mittelstr. 51.
— Wilh., Arbeiter, 2. Rundtheilgasse 5.
— Rosine, geb. Gronwald, Wwe., Oberhaberberg 66b.
— geb. Kurpjuhn, Wwe., Kolwstraße 13.
Daume, Marg., geb. Heydenreich, Gutsb.-Wwe., Hintertragheim 8.
Daumeter, Alb., Aro., Bülowstraße 46.
Daumlehner, Elma, geb. Hoppe, Dir.-Wwe. Dohnastraße 9.
Dauri, Elise, geb. Kelch, Rent.-Fr., Vorderroßgarten 61.
Dauskart, A., Arbeiter, Vorderlomse 1.
Dauter, Friedr., Steuererh., Kolwstr. 11.
— Alb. L., Kürschnermstr., Domstr. 2.
— Aug. L., Kürschnermstr., Domstr. 2.
— Jul. Ad., Sattler- u. Riemermstr., Sackh. Mittelstraße 25.
— Carl, Arbeiter, Lobeckstraße 13a.
— Ludw., Arb., Vorstädt. Hospitalstr. 7.
— Aug., geb. Becker, Wwe., Borchertstr. 26.
— Helene, geb. Dreyer, Capt.-Wwe., Hint.-Roßgarten 20.
— Carol., gb. Kuhn, Ww., Lindengrabenst. 2.
— Am., geb. Pauls, Wwe., Turnerstr. 4.
Dautert, Herm., Bauuntern., Georgstr. 26.
— Herm., Pol.-Hilfsarb., Mühlenstr. 14.
— Aug., Schuhmmstr. Yorkstraße 35.
— Wilh., Steinarbeiter, Sackheim 83.
David, Gottfr., pens. Lehrer, Sackheimer Hinterstraße 54b.
— Ernst, Referend., Sternwartstraße 20.
— Rob., Bur.-Geh., Oberhaberberg 61b.
— Alex, Getreide-Commission., Steind. 18.
— Dagob., Kaufmann, Drummstraße 30.
— Gust., Maler, Unterhaberberg 39.
— Arthur, Müller, Altroßg. Predigerstr. 2a.
— Louis, ehem. Schankw., Georgstr. 13.
— Heinr., Schneidermstr., Drummstr. 10a.
— Herm., Schneider, Oberlaak 27c.
— Gust, Stellm., Hundrieserstraße 8.
— Rud., Tischler, Löbn. Langgasse 44.
— G., Zimmermann, Sackheim 108.
— Jul., Reg.-Bote, Wrangelstraße 17.
— Herm., Factor, Hundrieserstraße 9.
— Wilh., Factor, Friedmannstraße 38.

# Max Davidsohn,

Burgkirchenplatz 4, I,

Ecke Französische Straße,

**Pianoforte-Magazin.**

Reparaturen. Stimmen.


David, Alb., Arbeiter, Schafgasse 5a.
— Aug., Arbeiter, Friedmannstraße 1.
— Carl, Arbeiter, Yorkstraße 28.
— Emil, Arbeiter, Artilleriestraße 24.
— Friedr., Arbeiter, Neuer Graben 11.
— Gottfr., Arbeiter, Sackheim 5.
— Heinr., Arbeiter, Mühlenstraße 10.
— Herm., Arbeiter, Yorkstraße 3.
— Herm., Arbeiter, Entenstraße 2.
— Marie, geb. Rohr, Wwe., Brandenburgerthorstraße 4a.
— Am., geb. Rosenbaum, Rent.-Wwe., Altstädtische Langgasse 66/68.
— Am., Schneiderin, Hinterroßg. 2d.
— Charl., Näherin, Altroßg. Predigerstr. 39.
— Fried., Schneiderin, Oberhaberb. 61b.
— Julie, Fräulein, Haberb. Sackgasse 9.
— Marie, Fräulein, Königstraße 38.
— Marie, Agentin, Drummstr. 10a.
Davidsohn, Hans, Techn., Kneiph. Langg. 58.
— Ottilie, geb. Biernatowski, Frau, Albertstraße 2.
— geb. Brandt, Wwe., Sackh. Hinterstr. 30a.
— Minna, Wirthin, Altroßg. Predigerstraße 26a.
Davidsohn, H., Hospital-Insp., Klosterstr. 1.
— Jos., Referend., Nachtigallensteig 13.
— D. F., Getreide-Commissionsgeschäft, Vordere Vorstadt 42.
— Dan., Kfm., F wie vor, Neue Dammstr. 18.
— Jul., F., Herren-Garderoben-Magazin, Altstädtische Bergstraße 14.
— Louis, Kfm., F w. v., Altstädt. Bergstr. 14.
— Moritz F., Saaten-, Wolle- und Getreide-Comm.-Gesch., Compt.: Vord. Vorst. 44. Wohnung: Nachtigallensteig 13.
— Max, Pianoforte-Magazin-Inh., Burgkirchenplatz 4.
— Ernst, Landw., Nachtigallensteig 13.
— Tobine, geb. Briener, Rent.-Wittwe, Börsenstraße 11.
— Minna, geb. Hermenau, Kaufm.-Wwe., Luisenstraße 22.
— Rochel, geb. Speyer, Kaufm.-Wwe., Nachtigallensteig 18.
— Sophie und Marg., Frl., Strohm. 8.
Dawent, Joh., geb. Homp, Gutsbesitzer-Wwe., Butterberg 8.
Dawideit, Gottl., Schuhmmstr., Yorkstr. 44.
— A., Schuhmmstr., Borchertstraße 3.
— Aug., Factor, Lindengrabenstraße 2.

# Glas-Instrumenten- und Thermometer-Fabrik

# Chr. Deckert

Königsberg i. Pr.

**Nr. 9 Drummstrasse Nr. 9**

fertigt und offerirt

**sämmtliche Gebrauchs-Artikel für Laboratorien, Apotheken, Kliniken, Schulen, für Aerzte, Drogisten, Techniker, für Brauereien, Brennereien, Molkereien, Essig- u. Zuckerfabriken, sowie für den Allgemeingebrauch.**

Lager von Medicinglas, Flaschen aller Art bei billigster Preisnotirung.

Telephon 1034.

**Grosse silberne Medaille.** Königsberg 1895.


Dawideit, Paul, Arb., Sackh. Mittelstr. 49.
— Lina, Friseuse, 1. Fließstraße 5.
Dawill, Luise, geb. Eritt, Wwe., Sackh. 115/16.
— Emma, Wirthin, Sackheim 115/16.
Debeau, Reinh., Prem.-Lieut., Altroßg. Predigerstraße 19.
Debler, Aug., Hofinspect., Vord. Vorst. 66/67.
— Ad., Kutscher, Sackh. Hinterstraße 7a.
— Herm., Arbeiter, Löbn. Oberbergstr. 7.
Deblitz, Rud., Böttcher, Haberb. Sackg. 16.
— Louis, Kaufm., Altst. Langgasse 44.
— Friedr., Kellner, Heinrichstraße 16.
— Gust., Lackirer, Altroßg. Predigerstr. 39a.
— Carol., geb. Geschwandtner, Wwe., Altroßgärter Predigerstraße 2a.
— A., geb. Petschulat. Wwe., Artilleriestr. 37a.
— Rosine, geb. Radtke, Wwe., Hinterang. 6.
— Wilh., Händlerin, Schweizergrund 11.
Deborne, Jeanne, Lehrerin, Steind. 13/14.
Debus, Julius, Opernsänger, Fließgauerstr. 2.
Dechelmann, Wilh., Diener, Junkerstr. 8.
Decker, G., Nachf. F (Hugo Freytag) Trikot., Wollwaaren, Kurzwaaren, Roggenstr. 44.
**(Siehe Carton-Inserat, gelb, Seite 3.)**
— Gust., Schuhw.-Fabrikt., Hökerstr. 14.
Deckert, Chr., Glasbläserei, Drummstr. 9.
— Jul., Händler, Sackheim 115/116.
— Gust., Heizer, Nasser Garten 154a.
— Ernst, Arbeiter, Altroßg. Predigerstr. 28.
— Caroline, geb. Sprengel, Wwe., Nasser Garten 139.

Deckner, Minna, geb. Kuhn, Frau, 3. Fließstraße 38a.
Dedorath, Marie, geb. Möwius, Wwe., Unterhaberberg 10a.
Deege, Aug., Arbeiter, Klingershof 4.
— Alb., Arbeiter, Bülowstraße 8.
— Heinr., geb. Gudath, Wwe., Steind. Wallstraße 4a.
— Marie, geb. Kussin, Wwe., Wilhelmstr. 10.
Deffner, Frdr., Arbeiter, Yorkstraße 5.
Dege, Aug., Arbeiter, Kuplitzerstraße 7.
— Aug., Arbeiter, Löbn. Predigerstraße 2.
— Wilh., geb. Pahlke, Wwe., Bülowstr. 8.
Degen, Emil, Hoboist, Albertstraße 13.
— Emilie, Frl., Knochenstraße 57.
Degenhardt, Gust., Regier.-Bur.-Diätar, Henschestraße 22.
— Carl, Bierverleger, Steind. Wallstr. 4b.
— Carl, Schlosser, Yorkstraße 76.
— J., Tischler, 3. Fließstraße 15b.
— Ludov., gb. Endom, Ww., Borcherstr. 22.
Degenkolb, Carl, pr. Arzt, Lavendelstr. 3a.
Deglau, Ernestine, geb. Pucks, Lehr.-Wwe., Drummstraße 6.
— Agathe, Frl., Sackheim 46.
Degling, Emil, Fact., Altroßg. Predigerst. 10.
Degner, Carl, Fact., Löbn. Oberbergstr. 4.
— Jos., Arbeiter, Mühlenberg 8.
— Gust., Arbeiter, 2. Sandgasse 6.
— Wilh., Arbeiter, Grolmannstraße 7.
Dehling, Otto, Conditoreigeh., Französische Straße 14/15
Dehmlow, Luise, geb. Schumacher, Wwe., Gesanglehrerin, Steindamm 158.
Dehn, Gottfr., Eigenth., Villauerstr. 5a.
— Carl, Heizer, Nasser Garten 156.
— Wilh., Schmied, Steile Straße 6.
— Rob., Zimmermann, Mittelanger 24.
— Carl, Kutscher, 2. Rundtheilgasse 5.
— Ant., Factor, Hinterroßgarten 71.
— Herm., Arbeiter, Sackh. Kirchenstr. 22.
— Jul., Arbeiter, Kopernicusstraße 6b.
— Jul., Arbeiter, Haberb. Sackgasse 15.
— Heinr., geb. Gließ, Arb.-Frau, Wernerstraße 5.
— Aug., geb. Panritz, Wwe., Magisterstr. 16.
— Carol., geb. Rogge, Wwe., Hökerin, Magisterstraße 40.
— Wilh., geb. Teike, Wwe., Neuer Markt 12.
— Ludov., Privatiere, Gr. Schloßteichstr. 1.
Dehnel, Otto, Betriebssecr., Strohm. 4b.
Dehring, Aug., geb. Daum, Kneiph. Langg. 55.
Deichmüller, Emil, Procurist der F. Franz Dick, Steindamm 65.
Deike, Emil, Böttchermstr., Lizentgrabenstr. 7
— Frdr., Böttchermstr., Kaplanstraße 16.
— Wilh., Maurer, Wiese 6.
— H., Schuhmmstr., Wagnerstraße 56.
— Emil und Otto, Arbeiter, Tiepoltstr. 6.
— Joh., geb. Dombrowski, Wwe., Tiepoltstraße 6.
— Minna, geb. Neumann, Wwe., 1. Fließstraße 28.
— Carol., gb. Spohde, Wwe., Villauerstr. 4.
— Meta, Schneiderin, Hinterroßg. 20.
Deim, Gottfr., Arb., Sackheimer Mittelstraße 6/7.

Conditorei
und

**Marcipan-Fabrik**
von
**Rudolf Demel,**
Nr. 54. Königstraße Nr. 54,
empfiehlt
Baumkuchen, Tafelaufsätze, Torten, Eis, Baisers und Speisen etc.
Specialität: Marcipan.
Prämiirt Königsberg 1895, große silberne Medaille.


Deinat, Heinr., geb. Wenk, Wäger-Wwe., Hintertragheim 63.
Deinert, Bernh., Hauptm., Königstr. 73.
Deininger, Otto, Factor, Mitteltragh. 6a.
Deising, Emil, Schlosser, Löbn. Predigerstr. 8.
Deiß, Wilh., geb. Heimsteller, Wwe., Ausfallthorstraße 12a.
Deiter, Ernestine, geb. Krause, Wittwe, 3. Fließstraße 15.
Delegrand, Louis, Diener, Steindamm 157.
— Wilh., Arbeiter, Vorderroßgarten 60.
Delestat, Heinr., geb. Valentin, Wittwe, Sackheimer Hinterstraße 22.
Delistadt, Jul., Apothek., Vord. Vorstadt 55.
Delitsch, C., Gef.-Aufseh., Wrangelstr. 36.
Dellas, Aug., Maurer, Hinterroßg. 6/7.
Dellin, F., Tischlermstr., Sackh. Mittelstr. 10.
Dellinger, Carl, Puncteur, Pauperhauspl. 3.
Demakowski, Jacob, Oberfeuerwehrm. a. D., Alter Garten 59.
Demant, A., Garderob.-Wäscher, Nordstr. 6.
— Friedr., Bäckermeister, Mühlengang 1.
— Gottl., Schlosser, Marienstraße 12.
— Jacob, Arbeiter, Bülowstraße 53.
— Charl., gb. Salzmann, Wwe., Lizentstr. 11.
Dembowski, J. H., Hauptamtsassistent, Neuer Graben 22.
— Johann, Arbeiter, Friedmannstr. 20.
— Aug., geb. Weyer, Wwe., 2. Fließstr. 3.
— Aug., Frl., Schulvorst. 2. Fließstr. 3.
— Theodore, Fräul., Schulvorst., Vorderroßgarten 18.
Dembrowski, Aug., Drechsler, Bülowstr. 38.
— geb. Schulz, Wwe., Friedmannstr. 25/26.
Dembski, F., Domänen-Rentmstr. a. D. u. Polizei-Secretair, Passage 2.
Demel, Rud., Conditorei u. Café, Königstr. 54.
Demke, F. W., Klempner, Tamnaustr. 6.
— Carl, Schuhmacher, Altst. Schulstr. 6.
— Otto, Zimmermann, Yorkstraße 5.
— Aug., Hausdiener, Mitteltragheim 24a.
— Carl, Rud., Wärter, Wrangelstraße 17.

Demke, August, Arbeiter, Bülowstraße 7.
— Gust., Arbeiter, Bülowstraße 6.
— Joh., Arbeiter, Tragh. Ausbau 376.
— Joh., Arbeiter, Mühlenstraße 27.
— Henr., geb. Gelhaar, Wwe., Schweizergrund 12.
— Malw., geb. Gronau, Wwe., Herbartstr. 2.
— Joh., geb. Kenneweg, Wwe., Altroßg. Predigerstraße 26c.
— geb. Monien, Wwe., Yorkstraße 90.
— Heinr., geb. Richter, Wittwe, Sternwartstraße 69.
— Anna, geb. Biebeck, Wwe., Nicolaistr. 4.
— Elisab., Plätterin, Wagnerstraße 20.
— Minna, Wirthin, Hintere Vorstadt 25.
Demkowski, Ernst, Schuhmacher, Friedmannstraße 19.
Demmer, Hansabriefstr., Hab. Neue Gasse 29.
Democh, J., Kassirer, Oberhaberberg 87.
— F., Tischler, 2. Sandgasse 4.
Demonte, Aug., geb. Simon, Schuhm.-Wwe., Knochenstraße 17.
Demski, Fr., Arbeiter, Altstädt. Bergstr. 48.
Demus, Max, Pol.-Secr., Sternwartst. 58/59.
— Herm., Schaffner, Nasser Garten 76.
— Ed., Malermeister, Steile Straße 4.
Demuth, Franz, Schuhm., Friedmannstr. 19.
— Aug., Arbeiter, Hinteranger 7.
Denk, Alb., Gärtner, Tragh. Kirchenstr. 73.
— H. F., Glasermeister, Baderstraße 11.
— Joseph, Glasermeister, Sackheim 83.
— Carl, Schuhm., 2. Rundtheilgasse 3.
— F., Factor, Haberberger Sackgasse 15.
— Albert, Arbeiter, Alter Graben 24.
— Carl, Arbeiter, Oberhaberberg 13.
Denkert, Otto, Lohndiener, Friedrichstr. 7a.
Denkmann, Julius, Schmied, Yorkstr. 16.
— E., Schneider, Löbn. Langgasse 25.
— Rud., Schneider, Vorderroßgarten 67.
— Jul., Factor, Kronenstraße 14.
— Math. u. Ottilie, Näherinnen, Vorderroßgarten 67.
Denks, Nanny, geb. Charisius, Wittwe, Vorderroßgarten 51.
Dennert, Ernst, Referend., Mitteltragh. 2b.
Dennewitz, Carl, Schmied, Vorderlomse 10.
Dennig, Franz, Schutzmann, Steile Str. 18.
Denneberg, R. (A. Mattern), Leihbibliothek und Buchhandl., Tragh. Kirchenstr. 39.
Deanulies, Georg, Arb., Unterlaak 12/13.
Densch, Hugo F., Kaufmann u. Fabrikant Jägerhofstr. 20, Wagenfabrik u. Reparatur, Jägerhofstraße 19.
Densow, geb. Strempler, Wwe., Königstr. 39.
Denzer, Wilh., Handl.-Geh., Kaiserstr. 28.
Denzin, Friedr., Bureau-Assist., Yorkstr. 84.
— Emil, Bureau-Assist., Lobeckstraße 24.
— Luise, geb. Lehmann, Wwe., Lobeckstr. 24.
Deppner, Heinr., geb. Horasch, Wittwe, Löbn. Langgasse 13.
Deppter, Aug., Arbeiter, Villonerstr. 6cd.
Derbe, Lina, geb. Magnus, Wwe., Hintertragheim 64.
Derczikowski, Ed., Arbeit., Kath. Kirchenpl. 3.
Derday, Alb., Postgeh., Neue Reiferb. 13.
Derdey, Amalie, geb. Nolde, Bahnw.-Wwe., Unterhaberberg 71.
Derdey, Luise, Schneider., Unterhaberb. 71.
Dering, Carl, Arbeiter, Thomasgasse 6.
Derwein, A., Factor, Vorderlomse 1c.
Derschewski, Albert, Hilfsbremser, Löbn. Langgasse 4.
— Johs., Ober-Postassistent, Glaserstr. 6.
— O., Steuereinnehm. a. D., Kalthöf. Str. 16.
— Joh., Arbeiter, Brüderstraße 9.
Dettmann, H. A., pens. Gendarm, Lavendelstraße 6a.
— Heinr., Beamter, 3 Fließstraße 11a.
— Hans, Werkmeister, Knochenstraße 59.
— Friedr., Milchhändler, Sackheim 75.
— Aug., Arbeiter, Mühlenstraße 5.
— J., geb. Gutzeit, Wwe., Hinterroßgart. 20.
— Luise, geb. Hardt, Wwe., Knochenstr. 59.
— Auguste, geb. Pilzecker, Restaurateur-Wittwe, Koggenstraße 24.
— Anna, Schneiderin, Hinterroßgart. 20.
— Natalie, Fräulein, Altst. Langgasse 9.
Dettner, Sam., Factor, Neur. Kirchenb. 8.
— Ernst, Arbeiter, Tragh. Ausbau 99/100.
— Elisab., Schneiderin, Altroßg. Pred.-Straße 25.
Deubert, Max, Goldschmied, Gold- und Silberwaarengeschäft, Paradeplatz 5, Wohnung Tragh. Kirchenstraße 40a.
Deubler, A., Lehrer, Bismarckstraße 13.
— H. Alb., Locom.-Führer, Oberhaberb. 10.
— H. G. D., Schmied, Schafgasse 5a.
— Heinr., geb. Neumann, Wwe., Haberberger Sackgasse 3.
v. Deutsch, E., Seconde Lieutenant, Mitteltragheim 29.
— Otto, Rentier, Vorderroßgarten 17.
Deutsch, J. C., Postsecr., pract. Stenograph, Sackh. Hinterstraße 37a.
— Rud., Comptoirist, Vordere Vorst. 45.
— Aug., Maurer, Oberhaberberg 6.
— Heinr., Arbeiter, Altr. Predigerstr. 1a.
— Agathe, geb. Kiesler, Wwe., Klosterstr. 1.
— Amalie, geb. Schaak, Wwe., Rhesastr. 2.
— Mathilde, geb. Surkau, Landw.-Frau, Kesselstraße 8.
— Auguste, Zuschneiderin, Rhesastraße 1.
— Marie, Lehrerin, Kesselstraße 8.
Deutschbein, Laura, geb. Kaminski, Kfm.-Wittwe, Turnerstraße 4.
Deutsche Elektricitäts-Industrie C. Glogau, Unterhaberberg 76.
Deutsche Feld- und Industrie-Bahnwerke G. m. b. H., Directoren: Eugen Blumenfeld, Rudolph Patschke, Vord. Vorst. 27/28
Deutschendorf, Friedr., Arb., Tiepoltstr. 26.
— Joh., gb. Kubowitz, Ww., Jägerhofstr. 11.
Deutscher, C. O. Franz, Kfm., Wallsche G. 2.
Deutscher Kellnerbund, Bez.-Verein Königsberg, Altst. Langgasse 38. 671.
„Deutsches Haus", Hotel, Theaterstr. 12/13. 14.
Deutsche Elektricitäts-Industrie, C. Glogau, Unterhaberberg 76. 969.
Deutsche Feld- und Industriebahn-Werke, G. m. b. H., Vord. Vorst. 27/28. 956.
Deutschler, Emil, Partic., Weidendamm 43.
— Rich., Dreher, Ausfallthorstraße 12.
— Otto, Bohrer, Neuer Graben 15.

**Deutsche Feld- und Industrie-**

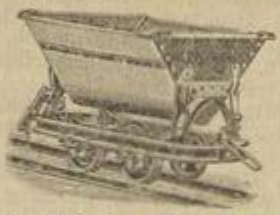

**Bahn-Werke, G. m. b. H.**

Vordere Vorstadt 27/28, II.

Specialfabrik

für Ziegelei-, Forst- und landwirthschaftliche Bahnen, Gleisanschlüsse.

Bahnen für

Erd-, Kies-, rc. Transporte mit

Locomotivbetrieb u. s. w.

käuflich oder miethweise.

Uebernahme von Kleinbahnen.

Directoren: **Eugen Blumenfeld, Rud. Patschke.**

Telephon 956.

Deutschler, geb. Wiechmann, Wwe., Friedmannstraße 25/26.
Deutschmann, Hugo, Partic., Sackheim 46.
— Ern., geb. Becker, Rend.-Wwe., Moltkestraße 17.
— Emma, gb. Rautenberg, Kaufm.-Wwe., Köttelstraße 16/17.
— Marie, Privatiere, Sackheim 46.
Devantier, E., Prediger, Altr. Predigerstraße 3b.
Dewigkeit, C., Hauptrendant der städt. Sparkasse und Stifts-Adminstr., Lange Reihe 11.
Dewischeit, Sec.-Lieut., Feste Friedrich III.
— Kath., geb., Förstenau, Wwe., Mitteltragheim 5a.
Dewitz, Ant., Scheiderin, Schlangeng. 1.
Dey, Gust., F., Herrengarderoben-Maßgeschäft, Kneiph. Langgasse 26, Privatwohnung: Altst. Bergstraße 33.
— Heinr., Otto, Kfm., Landhofmeisterstr. 20.

**Gustav Dey,**

Kneiphöffsche Langgasse 26.

**Herren-Garderoben-Maass-Geschäft.**

Lager von in- und ausländischen Stoffen.

Dey, Ed., Schneidermeister, Magisterstr. 41
— Luise, geb. May, Wwe., Nass. Gart. 128a.
Deyda, A., Bäckermeister, 2. Sandgasse 3.
— Gottl., Bremser, Artilleriestraße 28.
— Ludw., Arbeiter, Artilleriestraße 49.
Deyken, Aug., gb. Koschorr, Ww., Hinterroßgarten 10/12.
Dibowski, Cathar., geb. Gawlick, Gerber-Wwe., Oberlaak 23b.
Dick, Franz, F., Kaufm., Königl. griech. Consul, Bank-, Commiss.- u. Wechselgeschäft, Steindamm 65, G 364.
— Minna, geb. Pätsch, Hauptamts-Assist.-Wwe., Domstraße 5.
Dickhäuser, Julie, geb. Neumann, Kfm.-Wwe., Heumarkt 8.
— Math., geb. Pluquet, Wwe., Drummstraße 9.
— Aug., geb. Rakowski, Wwe., Hintertragheim 62.
Dickmann, Heinr., Schuhm., Kesselstr. 2.
— geb. Johannin, Kaufm.-Wwe., Königstraße 101.
— Math., geb. Klein, Wwe., Lavendelstr. 4.
Didjurgies, Friedr., Arb., Friedmannstr. 53.
Didlaukies, Aug., Tischler, Hinterroßg. 13.
— Friedr., Diener, Kl. Domplatz 12.
— Jul., Factor, Moltkestraße 2.
Didschun, siehe auch Didszuhn.
— Joh., Fleischermstr., Artilleriestr. 53.
— Franz, Commis, Krönchenstraße 1.
— Georg, Pferdebahn-Schaffner, Oberrollberg 21.
— Aug., Schmied, Weidendamm 43.
— Aug., Schneider, Klosterstraße 12.
— J., Schneidermstr., Heinrichstraße 35.
— Franz, Schuhm., Jacobstraße 5a.
— Friedr., Schließer, Friedrichstraße 8.
— Joh., Rangirer, Bismarckstraße 10.
— Mathes, Factor, 1. Sandgasse 3.
— Christoph, Arbeiter, Steile Straße 1.
— geb. Koch, Wwe., Krönchenstraße 1.
— Aug., geb. Kümmel, Wwe., Friedrichstraße 11.
— Johanna, Fräul., Handarb.-Lehrerin, Rosenstraße 1.
Didschuweit, F., Schuhm., Kolwstr. 10.
Didszuhn, siehe auch Didschun.
— Osc., Bur.-Assistent, Friedrichstr. 3.
— Theod., Versicherungs-Beamt., Vorderroßgarten 25.
Didszuleit, Franz, Arbeit., Stalleng. 42/43.
Didwiszus, Martin, Arbeiter, Sackh. 21.
— D., geb. Lehmann, Wittwe, Polnische Straße 18/19.
Dieck, siehe auch Tieck.
— Carl, Postrath, Henschestraße 10.
— Carl, Otto, Postsecr., Kolwstraße 8.
— Otto F., Kaufm., Colonialwaarenhdlg., Oberlaak 11. 465.
— Jul., Tischler, Altroßgärt. Kirchenstr. 2.
— Bernh., Zimmermann, Nass. Gart. 71.
— Heinr., Zimmermann, Nass. Gart. 156.
— Wilhelm, Diener, Paradeplatz 1c.
— Friedr., Factor, Thomasgasse 5.
— Aug., Arbeiter, Nasser Garten 15/16.
— Carl, Arbeiter, 3. Sandgasse 9.

Dieck, Carl, Arbeiter, Sackheim 13b.
— Carl, Arbeiter, Altroßg. Predigerstr. 40.
— Carl, Arbeiter, Roßg. Neue Gasse 2.
— Wilh., Arbeiter, Nasser Garten 15/16.
— H., geb. Dieck, Wwe., Neuroßg. Kirchenb. 2.
— B., geb. Hamann, Wwe., Alte Gasse 16.
— Bertha, Stiftsfräulein, Turnerstr. 4.
Dieckert, Franz, Amtsger.-Rath, Jägerhofstraße 7.
— & Jautschus, vorm. Ewald Peters F, Lederhandlung, Altst. Bergstr. 32.
— Eduard, Commis, Königstraße 91.
— Carl, Otto, Hilfswäger, Tamnaustr. 30a.
— Gust., Schlosser, Löbn. Langgasse 44.
— Eduard, Schmied, Ausfallthorstr. 1c.
— Rob., Schlosser, Alter Garten 23.
— Carl, Tischler, 3. Fließstraße 44b.
— Ed., Töpfer, Altroßg. Predigerstr. 26b.
— Franz, Bankbote, Ruppenstraße 20a.
— Friedr., Factor, Borchertstraße 25.
— Wilh., Kutscher, Mühlenstraße 4.
— Carl, Arbeiter, Sternwartstraße 4.
— Wilh., geb. Bäseler, Wwe. 3. Fließstr. 44b.
— geb. Friedemann, Rent.-Ww., Bergpl. 12.
— Friederike, geb. Hellmer, Wwe., Wiese 12.
— Emma, gb. Joswich, Ww., Unterlaak 8/10.
— Aug., geb. Kromreit, Wwe., Steind. Wallstraße 10.
— Minna, geb. Bätsch, Hauptamts-Assist.-Wwe., Königstraße 91.
— Henriette, geb. Schlobinski, Wittwe, Altroßgärter Predigerstraße 32.
— geb. Soult, Wwe, Ziegelstraße 22i.
— Amalie, geb. Uthke, Wwe., Hohenzollernstraße 5.
— Rosalie, gb. Wilschewski, Fleischer-Wwe., Schönbergerstraße 24.
— Amalie, Lehrerin, Ziegelstraße 22i.
— Amanda, Händlerin, Altst. Bergstr. 25.
— Dorothea, Fräulein, Klosterstr. 1.
— Johanne, Fräulein, Ziegelstr. 22i.
— Caroline, Aufwärterin, Mittelanger 28.
— Luise, Näherin, Koggenstraße 29.
Diedring, Frdr., Gastwirth, Knochenstr. 37.
— Elisab. gb. Mertins, Ww., Magisterstr. 39.
Diegel, G., Tapezierer. Tragh. Kirchenstr. 55.
Diehl, Carl, Architekt, Koggenstr. 25/26.
Dieme & Schmoel F, (Max Dieme, Baugeschäft), Hint. Vorst. 66. ☎ 611.
— Max, Maurermstr., F wie vor, Hint. Vorstadt 66.
— Alwine, geb. Leugning, Stadtr.-Wwe., Mitteltragheim 21/23.
Diemke, J., Colonialwaaren-Händler, Knochenstraße 53.
— A., Schmied, Haberb. Sackgasse 15.
— Heinr., Schuhm., Sackh. Hinterstr. 30a.
— Wilh., Schuhm., Sackh. Hinterstr. 38.
Dienstbier, geb. Diedemann, Wwe., Hinterroßgarten 71.
Diericke, Auguste, geb. Kraft, Wwe., Löbn. Oberbergstraße 4.
Diering, siehe auch Dühring.
— Joh., H. F (Inh. verw. Frau L. Diering), Colonial- u. Eisenwaarenhandlg., Dampf-, Sprit- u. Liqueurfbr., Fruchtsaftvr. Sackheim 23. ☎ 514.
Diering, Wilh., Kaufmann, Drummstr. 34.
— C., Dienstmann, Strohmarkt 13.
— F., Schmied, 1. Sandgasse 13.
— Aug., Schuhm., Mittelanger 13.
— Aug., Arbeiter, Sackheim 13b.
— Henr., geb. Glombeck, Schneider-Wwe., Alter Graben 8.
— Amalia, geb. Nauditt, Wwe., Georgstr. 7.
— L., geb. Vollmeister, Kaufm.-Wwe., Sackheim 22.
Dierke, Friedr., Arbeiter, Thomasg. 10.
Diers, Carl, techn. Eisenb.-Secr., Oberhaberberg 17.
Diesel, J. W., Hafenaufs., Neue Reiferb. 13a.
— Christ, Restaur., Tragh. Kirchenstr. 32.
— F. G., Gildefischer, Neuer Markt 4.
Diesler, Herm., Gen.-Agent, Ziegelstr. 18/19.
— Emilie, geb. Belgard, Gildefischer-Ww., Unterlaak 23/24.
— Rosa, geb. Schenk, Fischermstr.-Wwe., Drummstraße 8.
Diesler, Herm, Generalagent der Vaterl. Lebens-Vers.-Act.-Ges. zu Elberfeld, Ziegelstr. 18/19.
Diessend, Alex, Malergeh., Hinterroßg. 13.
Diester, Frdr., Schutzm. a. D., Hollanderstraße 13/14.
— Friedr., ehem. Besitzer, Moltkestr. 13.
— C., Postschaff. a. D., Sternwartstr. 71.
— Wilh., Postbote, Sternwartstr. 71.
— Emil, Arbeiter, Grolmannstr. 8.
— Gust., Arbeiter, Sackheim 109/110.
— Charl., geb. Böhm, Wwe., Grolmannstraße 8.
— Emma, geb. Gehrke, Wwe., Steind. Wallstr. 32.
— Aug., geb. Klein, Wwe., Bismarckstr. 2.
— Amalie, geb. Schiemann, Wwe., Altst. Bergstr. 45.
Dietrich, siehe auch Dittrich.
— B., Staatsanw.-Secr., Mitteltragh. 2a.
— Emil, Lehrer, Kath. Kirchenpl. 6.
— H., Fest-, Los- und Kuchenbäckerei, Vorderroßgarten 6.
— C. L. Buchdr., Tragh. Kirchenstr. 1b.
— L H., F, Destill., Kohlmarkt 1 u. Köttelstraße 12.
— Herm., Kaufm., Brodbänkenstr. 2/3.
— Ant., Maler, Altroßg. Predigerstr. 39.
— Carl, Musiker, Feldstr. 1.
— Franz, Schlosser, Nasser Garten 124a.
— J. F. H., Privatschr., Landhofmstrstr. 13.
— Joh., Schuhmacher, Yorkstr. 96.
— Heinrich, Tischler, Parkstraße 6.
— Julius, Tischler, Sackheim 14.
— Alb., Zimmergef., Kath. Kirchenpl. 3.
— Carl u. Ferd., Factore, Friedmannstr. 51.
— Friedr., Factor, Sackh. Mittelstr. 22.
— Herm., Factor, Artilleriestr. 15.
— Joh, Factor, Heinrichstr. 26.
— Aug., Kutscher, Friedmannstr. 11.
— Wilh., Kutsch., Sackh. Hinterstr. 56/57.
— Aug., Arbeiter, Friedmannstr. 5.
— Carl, Arbeiter, Kolwstr. 14.
— Carl Otto, Arbeiter, 3. Fließstr. 7.
— Friedr., Arbeiter, Alter Garten 6.
— Herm., Arbeiter, Sackh. Gartenstr. 9.

Dietrich, Joh., Arb., Nasser Garten 123a.
— Rob., Arbeiter, Weidendamm 33.
— Wilh., Arbeiter, Sackh. Hinterstr. 42.
— Marg., geb. Bartsch, Wwe., Königstraße 39.
— geb. Carl, Wwe., Hint. Vorstadt 31.
— Aug., geb. Elster, Wwe., Borchertstr. 24.
— Heinr., geb. Käufert, Wwe., Altroßg. Predigerstr. 10.
— Ida, geb. Rosenfeld, Wwe., Fleischbänkenstraße 15.
— Joh., Näherin, Altroßg. Predigerstr. 10.
Dietrichkeit, Heinr., chirurg. Instrumentenmacher Friedmannstr. 31.
Dietsch, Herm., Arb., Grolmannstr. 6.
— Herm., Arb., Altroßg. Predigerstr. 2a.
Dietschmann, Emma, geb. Krupat, Wwe., Rippenstraße 17c.
Dietz, siehe auch Tietz.
— Hans Carl, Reg.-Assessor, Tragheim. Pulverstr. 2.
— Rich., Gastwirth, Artilleriestr. 32.
— Rob., Müllermstr., Unterhaberb. 26a.
— Franz, Musiker, Vorderroßgarten 52.
— Franz, Tischler, Kalthöfsche Straße 46.
— Amalie, geb. Köhler, Wwe., Hintere Vorstadt 15.
— Marie, gb. Niederberger, Klempnermstr.-Wwe., Kneiph. Langg. 46/47.
Dietzel, Friedr., Maurer, Löbn. Langg. 4.
v. Diezelski, Herm., Frl., Mitteltragh. 21/23.
Differt, Carl, Töpfer, Löbn. Langg. 35.
— Carl, Töpfer, Artilleriestr. 50.
Dignatz, Friedr., Maurer, 2. Rundtheilg. 5.
Dikoz, Georg, Arbeiter, Alter Graben 6.
— Mich., Arbeiter, Alter Graben 6.
Dikti, J. H., Maurermstr., Steind. Wallstraße 15.
— Johannes, Agentur- u. Commissions-Gesch., Fabriklager von Cigarren, Königsberger Dampf-Reinigungs-Institut für Bierleitungen, Sackheim 70.
— Gustav, Commis, Kneiph. Hofgasse 3.
— Ida, geb. Speck, Wwe., Wagnerstr. 69/70.
Dilbins, Wilh., Gen.-Ag., Fleischbänkenstraße 35.
— Lina, geb. Pinno, Besitz.-Frau, Roonstr. 3.
— Amalie, geb. Worgall, Wwe., Boseng. 1.
Dildey, A., Schmied, Hinterlomse 1b.
— Ferd., Arbeiter, Bülowstraße 14.
Dilger, Jos., Pfarrer der Alt-Katholisch. Gemeinde, Augustastraße 18.
Dill, siehe auch Till.
— E. T. F (Inh.: Frau A. Dill), Eisenwaarenhandlung, Magazin für Haus- u. Küchenger., Vorderroßg. 40. 801.
— Paul, Kaufm., Vorder Roßgarten 40.
— Rob., Buchhalter, 1. Fließstraße 5.
— Br., Provinzialsecr., Kalthöf. Str. 37.
— Aug., Brauer, Polnische Straße 18/19.
— Ludw., Höker, Sackheim. Hinterstr. 41.
— Rob., Arbeiter, Oberhaberberg 68.
— Aug., gb. Kirm, Wwe., Thomasgasse 4.
— Amande, geb. Rabe, Kfm.-Wwe., Vord. Roßgarten 40.
— Caroline, geb. Schulz, Wwe., Hintere Vorstadt 55.
Dimbath, E., Feuerwehrmann, Kreuzstr. 6.
Dimsch, Emilie, geb. Seiz, Rippenstr. 17d.
Dimzait, Elise, geb. v. Borke, Dr.-Wwe., Wilhelmstraße 4.
Dinesmann, Isaak, Beer, Kaufm., Hint. Vorstadt 25
Dingel, J. F., Dreher, Neuroßg Kirchenb. 8.
— Magd., geb. Leikschat, Wwe., Wrangelstraße 11.
Dingfeld, Gottl., Schloss., Löbn. Langg. 7.
Dingler, J., Kanzleirath, Landhofmeisterstraße 11.
— Aug., Schneider, Vorderroßgarten 4.
— Gust., Heizer, Oberhaberberg 66.
— Aug., Arbeiter, Oberhaberberg 53.
Dinter, Ferd., Landsch.-Diät., Kalthöfsche Straße 16.
— Fritz, Bautechniker, Unterhaberb. 10b.
— Marie, Frl., Leihbibl. u. Buchhandlung, Kneiph. Langg. 26, 1. Wohnung: Hintertragheim 34/35.
Diosegi, Ferd., Postsecr. a. D., Lavendelstr. 4b.
Diputel, Aug., Eisendreh., Alter Grab. 8.
Direction, der Königl. Ostbahn, Hint. Vorstadt 55. 616.
Direction d. Südb., Schleusenstr. 4. 617.
Dirichlet, Dr. G., Oberlehrer, Tragheim. Pulverstraße 17.
Dirks, Hrm., Schneidermstr., Münchenhofstraße 7.
— Ottomar, Arbeiter, Bülowstraße 46.
Dirschau, L., Tischler, Borchertstraße 4.
— Aug., Plätterin, Rippenstraße 13.
— Bertha, Näherin, Borchertstraße 8.
Dirschus, Wilh., Arbeiter, Yorkstraße 84.
Dirwehlis, Bertha, Frl., Prinzenstr. 11.
Discher, F., ehem. Besitzer, Altroßg. Kirchenstraße 8/9.
— Rosa, geb. Raabe, Wwe., Strohmarkt 7.
Dischereit, Franz, Bäckermstr., Tiepoltstr. 16.
— Friedr., Maurer, Vogelstraße 34.
— Aug., Zimmermann, Hinterroßgarten 3.
— Adolph, Arbeiter, Rhesastraße 20.
— Ed., Arbeiter, 3. Sandgasse 9.
— Rud., Arbeit., Altr. Predigerstraße 2a.
Dischkewitz, G., Klempn., Hinterroßg. 61b.
— Ludw., Arbeit., Altstädt. Bergstr. 25.
Dischkowitz, Carl, Comptoirist, Neue Reiferbahn 13
Dischleit, Emilie, geb. Kahlhorn, Wittwe, Altstädt. Tränkgasse 5a.
— Dischmann, Georg, Kfm., Unterrollbg. 2/3.
— Herm., Tischlermstr., Kronenstraße 6.
— Rosine, Näherin, Sternwartstraße 31.
Disselbach, G., Fleischermstr., Friedmannstraße 46 und Nachtigallensteig 15.
— Albert, Bur.-Vorst., Steind. Wallstr. 20.
— Johann, Factor, Albertstraße 8.
— Carl, Arbeiter, Sternwartstraße 64.
— Franz, Arbeiter, Sackheim. Mittelstr. 5.
— Aug., geb. Gehlhaar, Wwe., 3. Sandg. 8b.
— Doroth., geb. Schlingelhof, Steindamm. Wallstraße 17.
Ditges, Amalie, geb. Barth, Maur.-Wwe., Klosterstraße 1.
Ditsch, Jul., Schuhmmstr., Kalth. Str. 7.
— Ernst, Kutscher, Thomasgasse 10.

Ditschuneit, Jul., Reg.-Kanzlist, Löbn. Kirchenstraße 1/2.
— Carol., geb. Preibisch, Wwe., Haberb. Sackgasse 12.
Ditschuwitz, Jul., Reg.-Kanzlist, Tragh. Kirchenstraße 59.
Ditt, Aug., Schneider, Sackheim 93.
— Jul., Schuhmacher, Schafgasse 3.
Dittke, Carl, Kammmacher, Stritzelstr. 14b.
— Franz, Kammmachermstr., Mühlenstr. 28.
— Carl, Faßkellner, Stritzelstraße 11.
— H., Tischler, Tiepoltstraße 16.
Dittloff, Elise, geb. Licht, Wwe., Oberrollberg 19
Dittmann, J. A., Bremser, Kronenstr. 1c.
— Emma, geb. Behring, Schlosserfrau, Sackh. Hinterstraße 41.
— Bertha, Fräulein, Burgstraße 8.
Dittmar, M., F (Otto Dittmar), Getreideagentur, Hauptversich. der „Allianz", Transport-Vers.-Act.-Ges. in Berlin, Comptoir u. Wohnung Bahnhofstr. 13.
— Andr., Kaufmann, Ruppenstr. 18/19.
— Rich., Bur.-Geh., Tannaustraße 8.
— Marie, geb. Lorek, verw. Rittergutsbes., Paulstraße 1.
— J. M., Frl., Sackh. Kirchenstraße 8.
Dittmer, Gust., Geheimer Oberreg.-Rath Vorderroßgarten 55.
— Bertha, Lehrerin, Steind. Wallstr. 23a.
— Elvira, Lehrerin, Steind. Wallstr. 23a.
Dittrich, siehe auch Dietrich.
— Emil H., Postsecr., Tragh. Pulverstr. 11.
— Paul, General-Agent, Heumarkt 5.
— Carl, Briefträger, Französ. Str. 21.
— Carl, Landw., Tragh. Kirchenstr. 20a.
— Hermann, Stadtreisend., Herbertstr. 6.
— Hermann, Rentier, Heumarkt 5.
— Carl, Factor, Hinterroßgarten 48.
— A., geb. Erdmann, Wwe., Altst. Bergstraße 49.
— Johanne, geb. Fritzenwallner, Pfarrer-Wittwe, Lange Reihe 16.
— Luise, geb. Schmeling, Löbn. Obergstraße 1.
Division I., Königl., Königstr. 27. 768.
Dix, Carl, Lieutenant, Augustastraße 15.
— geb. Rieck, Schneiderin, Steile Str. 20.
Dlugewski, Hugo, Mil.-Anw., Kalthof-Straße 18.
Dobat, Franz, Maler, 3. Fließstraße 9.
— Martin, Arbeiter, Hinterroßgarten 2c.
Dobbeleit, Gust., Schuhm., Hökerstr. 33.
Dobbelmund, G. A., Zugf., Kaiserstr. 44.
— Franz, Postschaffner, Luisenstraße 15.
— Henr., Fräulein, Yorkstraße 64.
Dobberkau, Ew., Postpraktik., Altst. Bergst. 27.
Dobbrunz, M., Schneiderin, Unterhaberb. 17.
Dobeleit, Friedr., Rentier, Weidend. 15.
— Otto, Apotheker, Weidendamm 15.
Doberleit, Jul., Factor, Altroßg. Predigerstraße 29.
— Franz, Arbeiter, Villauerstraße 5b.
— Elise, geb. Schulz, sep. Uhrm.-Frau, Kl. Domplatz 14.
Dobereit, Aug., Schuhm., Oberhaberb. 66b.
Dobert, Wilh., gb. Groß, Ww., Henschenstr. 6.


# R. Dobrigkeit's

**Handels-Lehranstalt und Bureau zur Anfertigung aller Buchführungs-Arbeiten in und außer dem Hause.**

**Rathertheilung**

in allen geschäftlichen Vorkommnissen.

**Unterricht in allen Fächern kaufmännisch. Wissens.**

**Damen- u. Herren-Separat-Curse.**

Dauer ca. 8 Wochen. — Honorar mäßig. Stellenvermittelung. — Prospecte gratis.

**Hohenzollernstraße Nr. 3.**


Dobiat, Barb., geb. Korsch, Wwe., Ziegelstraße 22d.
Dobischat, Carl, Factor, 1. Sandgasse 5.
Doblasti, C., Postsch., Tuchmacherstr. 13/14.
Dobleit, M., geb. Diesel, Schuhm.-Wwe., Neuer Markt 4.
— Clara, Fräulein, Unterlaak 23/24.
Doblinski, Otto, Klempner, Hohenzollernstraße 14.
Dobradies, Amalie, geb. Radau, Wwe., Strohmarkt 5/6.
Dobrath, Ernst, Gürtlermstr., Fließauerstraße 2.
Dobrick, Eyhr., Rector, Oberlaak 12—16.
— Emil, Kaufmann, Köttelstraße 19.
— M., geb. Ebel, Chambre garnie-Inh., Lange Reihe 11.
Dobrigkeit, R., Handelsl., Hohenzollernstr. 3.
Dobrileit, Rud., Restaurat., Dohnastr. 11a.
Dobrin, Jul. F., Kaufm., Herren-Wäsche- und Garderoben-Artikel-Handlung, Kneiph. Langg. 30/32, Wohn. Kai 12.
Dobrindt, Selma, Hilfstelegr., Moltkest. 18a.
Dobriner, Paul, F, Kfm., Getreide-Commiss.- und Speditionsgeschäft, Generalagent., Schnürlingsstraße 38.
— Simon, Kaufmann, Kaiserstraße 16.
— Joseph, Commis, Kronenstraße 11/12.
— Clara, geb. Haack, Chorsängerin, Fließauerstraße 2.
Dobrinkat, Henr., geb. Zimmermann, Wwe., Altst. Langgasse 45.
Dobrowolski, Ernst, Arb., Kalthöf. Str. 39d.
— Emma, geb. Greeger, Händlerin, Tuchmacherstraße 9.
Doctor, Samuel, Pol.-Bur.-Assist., Unterlaak 36.
Dodillet, C. L., Pfarrer, Klosterstraße 1.
— Math., geb. Freytag, Contr.-Wwe., Sackheim 128/29.
Döbbelin, jun., Dr. Carl, prakt. Zahnarzt, Lehrer der Zahnheilkunde an der Kgl. Universität, Paradeplatz 4a (Café Bauer). 922. Sprechstunden: Vorm. 8½ bis 12½ und Nachm. 3½—5½ Uhr.
— Dr. Carl, prakt. Arzt und Specialist für Kinderkrankheiten. Mitteltragheim 14. Sprechst.: 8—9 Vorm. und 3—4 Nachm., im Ambulatorium ½10 bis ½11 Vormittags.
— Carl, Ernst sen., Zahnarzt, Theaterstr. 11.

Döbbelin, Conrad, Commis, Theaterstr. 1.
— Elv., geb. Dous, Zahnarzt-Wwe., Vorderroßgarten 24.
Döbbeling, Walt., Kellner, Wagnerstr. 60.
— Jean, Tapezirer, Wagnerstraße 60.
— M., geb. Görke, Restaur.-Wwe., Wagnerstraße 60.
Döbbner, Ant., Arbeiter, Mühlengr. 1.
Döbel, Ernst, cand. med. Herbartstr. 9a.
— Carl, Böttcher, Vorderlomse 1c.
Döbler, Carl, Fuhrhalter, Yorkstraße 76.
— Gottfr., Höker, Altr. Kirchenstr. 16.
— Herm., Restaurat., Kalth. Straße 56.
— Max, Schlosser, Oberrollberg 18.
— Franz, Factor, Poln. Straße 18/19.
— Friedr., Factor, Tamnaustraße 7.
— Joh., Kutscher, Tiepoltstraße 9.
— Ferd., Arbeit., Sackh. Mittelstraße 48.
— Heinr., Arbeiter, Yorkstraße 95.
— Herm., Arbeiter, Oberrollberg 5.
— Wilh., Arbeiter, Friedmannstraße 10.
— Aug., geb. Rogall, Wwe., Oberrollb. 18.
— Amalie, geb. Schulz, Wwe., Oberrollb. 3a.
— Amalie, geb. Sonnabend, Wwe., Sackh. 33.
— Hnr., gb. Tiedtke, Wwe., Sckh. Mittelst. 46.
Döbliz, Otto, Böttcher, Neue Reiferb. 24.
— Fritz, Böttcher, Kasernenstraße 3.
— Otto, Dienstmann, Glaserstraße 5.
— Gust., Maler, Altroßg. Predigerstr. 30.
— Franz, Arbeiter, Friedmannstraße 5.
— Carol., geb. Geschwandtner, Wittwe, Friedmannstraße 20.
— Aug., geb. Schiedler, Wittwe, Löbn. Oberbergstraße 2.
— Aug., geb. Schulz, Rent.-Wwe., Hinterroßgarten 61b.
Döhn, Frdr., Posthalt.-Insp., Lange Reihe 5.
— Hans, Stadtsecr., Sprindgasse 11.
Döhring, siehe auch Döring.
— Alfred, Oberlehrer, Ziegelstraße 2.
— G. A., Obertelegr.-Assist. a. D., Lobeckst. 25.
— Dr. med. Walter, Augenarzt, Bergpl. 6. Sprechst.: privatim Vm. 11—12 und Nm. 4—5 Uhr, Klinik und Poliklinik für Augenkranke, Bergpl. 6. Sprchstd.: Vm. 8½—10 Uhr.
— August, Bahnassistent, Hundrieserstr. 3.
— Carl, Postsecr., Altroßg. Predigerstr. 3b.
— Gottf., Telegr.-Leit.-Aufseher, Neue Reiserbahn 13.
— Herm., Bäckermeister, Ziegelstraße 13.
— Friedr., Buchbindermstr., Kronchenstr. 3.
— Franz, Fuhrhalter, Artilleriestr. 40.
— Herm., Rentier, Henschestraße 15.
— Gust., Restaurateur, Königstraße 94
— Carl, Schlosser, Rippenstraße 15.
— Aug., Schuhm., Jägerhofstraße 13.
— Ferd., Schuhmacher, Rosenstraße 3.
— Herm., Schuhm., Nicolaistraße 5.
— Rich., Tischler, Kupligerstraße 2.
— Emil, Factor, Poln. Straße 6.
— Carl, Bahnarbeiter, Rippenstraße 15.
— Herm., Kutscher, Poln. Straße 6.
— Aug., Arbeiter, Rosenstraße 21.
— Carl, Arbeiter, Vorderlomse 1.
— Carl, Arbeiter, Unterhaberberg 75.
— geb. Anders, Wwe., Kronchenstr. 10.


**Doering & Junius,**

**Nutzholzhandlung,**

**Dampf-Säge- und Hobelwerk,**

**Holz-Speditionsgeschäft.**

Comptoir: **Koggenstraße Nr. 14.**

Telephon 500

**Lagerplatz am Holländerbaum.**


Döhring, Bertha, geb. Buscke, Kaufm.-Wwe., Jägerhofstraße 12.
— Carol., geb. Dambrowski, Wwe., Tragh. Kirchenstraße 24.
— Aug., geb. Damm, Glasermstr.-Wwe., Kneiph. Langg. 55.
— Herm., geb. Fiesel, Wwe., Bismarckstr. 7.
— Wilh., geb. Kadett, Wwe., Mittelanger 13.
— Aug., geb. Lenkeit, Wwe., Holländerstr. 12.
— Friedr., geb. Pahlke, Wwe., Tiepoltstr. 31.
— Marie, geb. Schink, Schneiderin, Oberrollberg 12a.
— Chrl., geb. Zachau, Wwe., Rippenstr. 15.
— Amalie, geb. Ziegan, Wwe., Kalth. Str. 6.
— Emilie, Schneiderin, Wrangelstr. 38.
Dölchner, Maria, Frl., Rhesastr. 2.
Dölfs, Herm., Zahlmstr.-Asp., Rippenstr. 23.
Döllert, Ferd., Schuhm., Poln. Str. 4.
— Friedr., Factor, Oberhaberberg 17.
Dölling, Alb., Zimmerm., Rippenstr. 5a.
Dömpke, G., Musikschriftsteller, Bergpl. 15.
— Leop., Rentier, Steind. Wallstr. 11.
— Amalie, geb. Trenk, Wwe., Sackheim 125.
Dömski, Joh., Kaufm., Selkestraße 5.
Döpner, Rud., Wiege-Diätar, Alt. Graben 40.
— Paul, Friseur, Schönbergerstr 26/27.
— Rud., Kaufm., Tamnaustraße 30a.
— Herm., Landw., Vorderroßgarten 44.
— Ernst, Maler, Wagnerstraße 41.
— Aug., Arbeiter, Nasser Garten 15/16.
— Amalie, geb. Feuerabend, Wwe., 1. Fließstraße 17/18.
— Aug., geb. Höpfner, Gutsbesitzer-Wwe., Hinterroßgarten 70b.
Dörell, Georg, Regierungsrath, Wilhelmstraße 8.
— A., Eisenbahn-Secretär, Heumarkt 4.
Dörffer, Leop., Agent, Hohenzollernstr. 3
— Minna, geb. Borchert, Wwe., Nicolaistraße 27.
Dörfler, Max, Factor, Unterhaberberg 78a.
Dörger, Max, Techn., Oberhaberberg 21.
Döring, siehe auch Döhring.
— Adolf, Major, Königstraße 4ab.
— & Junius F, (Edwin Döring, Bernhardt Junius) Nutzholzhandl., Dampfsäge- und Hobelwerk, Holz-Speditionsgeschäft, Koggenstraße 14. 500.
— Edwin, Kfm., F wie vor, Lobeckstr. 24.
— Joh., Polizei-Secretär, Hinterroßg. 1.
— Alb., Supern., Löbnichtsche Langg. 2.

Döring, Frs., Klempner, Unterhaberb. 27.
— Joh., Postbeamter a. D., Hinterroßg. 70c.
— Fritz, Maschinen-Schlosser, Haberberg. Neue Gasse 1.
— Friedr., Schlosser, Alter Garten 38.
— Johs., Lithogr., Löbn. Langgasse 2.
— Th., Rentier, Friedrichstraße 9.
— Carl, Müller, Sackh. Mittelstraße 39.
— G., Müller, Viehmarkt 25.
— Fritz, Schlosser, Haberbg. Sackgasse 11.
— Herm., Schuhmacher, Kalthöf. Str. 49.
— Herm., Schuhmacher, Kreuzstraße 17/18.
— Ad., Tischler, Altroßg. Predigerstr. 31.
— Aug., Tischler, Bülowstraße 15.
— Aug., Tischler, Altst. Langgasse 7.
— Franz, Kutscher, Artilleriestraße 35.
— Ad., Arbeiter, Georgstraße 16.
— Carl Aug., Arbeit., Sackh. Hinterstr. 48.
— Petrus, Arbeiter, Wrangelstraße 15.
— W., gb. Koppenhagen, Ww., Vorderang. 9.
— Henr., geb. Tieszel, Wwe., Altroßg. Predigerstraße 26.
— Carol, geb. Warm, Müllerfrau, Oberhaberberg 24.
— Bertha, Diakoniß, Kaplanstraße 22.
— Kath., Kanzlistin, Löbn. Langgasse 2.
— Louise, Balletmeisterin am Stadttheater, Tragh. Pulverstraße 2.
Dörk, Otto F., Schirmfabrikant, Bergpl. 15, Wohnung: Bergplatz 16.
— Hans, Buffetier, Tamnaustraße 15.
— Otto, Rentier, Theaterplatz 5c.
— Ludowika, geb. Brenke, Wwe., Vorderroßgarten 44.
— Ch., gb. Sonnenberg, Ww., Rippenst. 20a.
— Anna, Wirthin, 2. Rundtheilgasse 6.
— Anna, Krankenpfleg., Altst. Bergstr. 48.
— Gertrud, Kassirerin, Rippenstr. 26a.
Dörksen Nachf., H. F., (Kfm., Ad. Julius Harms), Modew.- u. Conf.-Gesch., Altst. Langgasse 33 und Altst. Hofgasse 6.
— H., Kfm., Altst. Langgasse 33.
Dörling, Ludw., Particulier, Yorkstr. 33.
— Walter, Inspector, Klosterstraße 3.
v. Dörnberg, D., Frhr., A., Consistorial-Präs., Tragh. Pulverstraße 5a.
Dörstling, Emil, Portrait- u. Genremaler, Atelier: Kunstakad. Nr. 15, Wohnung: Sackheim 85/86.
Doffeng, Aug., geb. Arndt, Wwe., Grolmannstraße 8.
Doge, Carl, Kfm., Destill., Hint. Vorst. 6.
Dogge, F. A., Kfm., Sackh. Mittelstr 28.
— Hugo, Schankw., Lizentstraße 9.
— Henr., geb. Puschke, Wwe., Lizentstr. 9.
Dohmann, A., Handl.-Geh., Altroßgarter Kirchenstraße 14.
— Florentine, geb. Schweigger, Wittwe, Altroßgärt. Kirchenstraße 14.
Dohna, Heinr., Graf zu, Kgl. niederländ. Consul, Prinzenstraße 9.
— Carl, Graf zu, Reg.-Assess., Tragheim. Pulverstraße 35.
— Emilie, geb. Gräfin v. Kalnein, Theaterstraße 7/8.
— -Schlodien, Gräfin, Adele, Frl., Königstraße 36.
Dohrn, siehe auch Dorn.
— Dr. med., Rud., Prof. und Geheimer Medizinalrath, Drummstraße 22/24.
— Carl, cand. med., Drummstr. 22/24.
Dolata, Mich., Fact., Lizentgrabenstraße 2.
Dolck, Herm., Schlosser, Nass. Gart. 123b.
Dolenga, J., Schuhmmstr., Wagnerstr. 39.
— Friederike, Fräul., Sackheim 75.
Dolif, F., Schutzm., Altroßgärt. Predigerstraße 28.
Doligkeit, O., Schuhmmstr., Roßg, Feldg. 1.
— Gust., Arbeiter, Lobeckstraße 6.
— geb. Luks, Rend.-Wwe., Glaserstr. 4.
Dolitt, Friedr., Arb., Klingershof 4.
Doliva, geb. Türk, Wwe., Yorkstr. 83.
— Amalie, Fräul., Bülowstraße 37.
Dolk, Ad., Arbeiter, Magisterstraße 15.
— Wilh., geb. Bender, Wwe., Tamnaustraße 9.
— Luise, geb. Krüger, Wwe., Stritzelstr. 8.
— geb. Schakopp, Wittwe., Altroßgärter Predigerstraße 29.
Dolle, Ad., Mühlenbaumstr., Mitteltragh. 11.
— Ernst, Referend., Henschestraße 5.
— Aug., Lehrerin, Burgstraße 11/12.
Dolzinski, Aug., Arbeiter, Sackh. Mittelstraße 62.
— Ed., Arbeiter, Thomasstraße 2.
Domanowski, Joh., Arbeiter, Altroßgärt. Predigerstraße 32.
Domas, Rich., Partic., Triangel 2.
— Math., Particul., Oberlaak 32/33.
Dombrowsky, siehe auch Dambrowsky.
— Aug., Briefträger, Roßg. Hinterstr. 10/11.
— O., Bäckermeister, Weißgerberstraße 9.
— Herm., Barbier, Tuchmacherstr. 24.
— Joh., Fleischer, Sackheim 77.
— Salomon, Procur., d. Königsb. Walzmühle, A.-G., Hohenzollernstraße 5.
— Georg, Kellner, Unterhaberberg 46.
— J. A. Herm., Maschinenb., Bismarckstraße 15.
— Rud., Seiler, Schweizergrund 8.
— Otto, Wachtmstr., Moltkestraße 20.
— Rud., Werkführ., Bahnhofswallstr. 4.
— Herm., Factor, Tamnaustraße 32.
— Ferd., Kutscher, Löbn. Langgasse 6.
— Ad., Arbeiter, Unterhaberberg 85.
— Aug., Arbeiter, Schweizergrund 3.
— Aug., Arbeiter, Hundrieserstraße 8.
— Aug., Arbeiter, Selkestraße 13.
— Aug., Arbeiter, Besselstraße 2a.
— Carl, Arbeiter, Nicolaistraße 23.
— Jacob, Arbeiter, Alter Garten 58a.
— Johanna, geb. Bobeth, Rentier-Wwe., Schönstraße 13.
— Aug., geb. Dunz, Wwe., Wiese 12.
— Johanna, geb. Hinz, Bülowstraße 35.
— Aug. geb. Hundertmark, Wwe., Nasser Garten 138.
— geb. Kanovka, Wwe., Sackheim 76.
— A., geb. Krampitz, Wwe., Alter Garten 24.
— Emilie, geb. Lemke, Lohndiener-Frau, Altstädt. Pulverstraße 11.
— A., geb. Peto, Schneiderin, Henschestr. 10.
— Luise, geb. Samariter, Borchertstr. 21.
— geb. Schmerberg, Frau, Bülowstr. 35.

Dombrowsky, Aug., Schneiderin, Unterhaberberg 85
— Ludowika, Schneiderin, Sackheimer Kirchenstraße 8.
— Elisabeth, Rentiere, Kesselstraße 4.
— Rosa, Plätterin, Kalthöf. Str. 4/5.
Domian, Gustav, Kaufm., Cigarren-Import- u. Tabak-Engros-Gesch., Roggenstraße 35. Wohn: Bauernhofgasse 4.
Domin, Friedr., Kellner, Roonstraße 18.
Dominikowsky, Alex, Maur., Reiffschlägerstraße 39.
Domischat, Gust., Schneid., Alt. Gart. 17.
— R., Zimmergeselle, Kalthöfsche Str. 10.
— Joh., Fräulein, Alter Garten 17.
Dommasch, Mich., Arb., Friedmannstr. 42.
Dommel, F. A., Schlossermstr., Köttelstr. 22.
— Emil, Hausdiener, Nicolaistraße 29.
— F., Zimmermann, Unterhaberberg 10.
— Aug., Arbeiter, Artilleriestraße 25.
— Daniel, Arbeiter, Schlangengasse 4.
— Friedr., Arbeiter, Rheinstraße 15.
— Wilh., Artilleriestraße 12.
— Wilh., Arbeiter, Löbn. Kirchenstr. 8.
— F., gb. Heinrich, Wwe., Altr. Pred.-St. 30.
— Carol., gb. Hoffmann, Ww., Hint.-Roßg. 2.
Dommick, Ed., ehem. Lehr., Friedrichstr. 9a.
— Otto, Ob.-St.-Assist., Lizentgrabenstr. 4a.
— Gust., Wachtmeister, Schloßplatz 3.
— Carl, Bankbote, Altstädt. Trankgasse 5a.
— Gust., Barbier, Fleischbänkenstr. 28.
— Aug., Fleischer, Roßg. Hinterstr. 9.
— Carl Heinr., Kassenbote, Triangel 3.
— Carl, Klempnermstr., F. Otto Regenbein Nachf., Mittelanger 19.
— Adolf, Kürschner, Oberhaberberg 53.
— Joh., Maler, Alter Garten 46.
— Rud., Maschinist, Lizentstraße 5.
— Oscar, Reisend., Altstädt. Langg. 7.
— Gustav, Sattler, Tiepoltstraße 18.
— Gottl., Tischler, Sackh. Gartenstr. 1.
— Carl, Factor, Sackheim. Mittelstr. 22.
— Friedr., Factor, Sternwartstraße 61.
— Friedr., Arbeiter, 1. Sanggasse 11.
— Heinr., Arbeiter, Parkstraße 9.
— Otto, Arbeiter, Oberlaak 32/33.
— M., geb. Abrukat, Ww., Haberb. Sackg. 4.
— geb. Förster, Wwe., Friedmannstr. 51.
— A., geb. Maßmann, Wwe., Tiepoltstr. 18.
— H., geb. Schleinitz, Wwe., Kalth Str. 31.
— C., geb. Schulz, Wwe., Klosterstr. 3.
Domning, F., Apotheker, Vorsteher des Trichinen-Schauamts auf dem Städt. Schlachthof, Unterhaberg 10a l.
— Erich, Mechaniker Unterhaberb. 10a l.
— Jul., Schneider, Neue Reiferbahn 15.
— Otto, Schneider, Oberlaak 22.
— Mathilde, Fräulein, Magisterstr. 44.
Domnowsky, Wilh., geb. Schieler, Wwe., Neuer Markt 12.
— Susanne, geb. Tolksdorf, Wwe., Stritzelstraße 20.
Domrös, R., Bahnarb., Haberb. Sackg. 14.
Domscheit, Ernst Wilh., ehem. Bäckermstr. Friedrichstraße 7a.
— Herm., Fleischermstr., Wagnerstr. 45.
— Rich., Fleischermstr., Thomasgasse 1a.


**F. A. Domscheit,**

**Alleinverkauf**

von

**Franziskaner (Leistbräu) Jos. Sedlmayr**

für

**Königsberg und Ostpreussen,**

sowie

von **Pilsener** aus der Brauerei Alt-Pilsenetz bei Pilsen, Böhmen,

**für Ost- und Westpreussen**

und

Verlag sämmtlicher

**hiesigen und fremden Biere:**

**Engl. Porter, Pale Ale, Grätzer**

in Flaschen.

**Restaurant und Weinhandlung.**

**Hôtel garnie.**

Telephon Nr. 157.


Domscheit, F., Gelbgießer, Tragh. Kirchenstraße 52.
— Emil, Kfm. Oberhaberberg 90.
— W., Maurer, Sternwartstraße 24.
— Alb., Particulier, Sackheim 70.
— Fr., Particulier, 2. Rundtheilgasse 1.
— Louis, Privatschreiber, Mühlenstr. 23.
— Ernst, Rentier, Friedrichstraße 3.
— F. Alb., Restaurat., Hotel garnie, Bierverlag, Burgstraße 3. ☎ 157.
— Ferd., Tischler, Drummstraße 36.
— Carl Aug., Factor, Tiepoltstraße 10.
— Carl, Factor, Kreuzstraße 17/18.
— Friedr., Kutscher, Sackheim 125.
— Franz, Arbeiter, Wiese 11.
— Friedr., Arbeiter, Weidendamm 7.
— Gust., Arbeiter, Hökerstraße 10.
— Wilh., Arbeiter, Weidendamm 7.
— Marie, geb. Blöß, Wwe., Viehmarkt 6a.
— geb. Bobeth, Wwe., Steile Straße 14a.
— Aug., geb. Christ, Wwe., Wrangelstr. 17.
— Amalie, geb. Dautert, Vict.-Händlerin, Freigang 2.
— Ernestine, geb. Kalitzki, Kaufm.-Wwe., Artilleriestraße 57a.
— Doroth., geb. Liedtke, Wwe., Kolwstr. 2.
— geb. Naruhn, Wwe., Yorkstraße 24.
Domstreich, Aug., geb. Christ, Wwe., Georgstraße 7.
Donalies, Paul, Prem.-Lieut, Nachtigallensteig 12.
— Gottl., Schuhmmstr., Steile Straße 12.
— Friedr., Arbeiter, Löbn. Langgasse 18.
Donath, siehe auch Doneit, Tonat.
— Carl A., Rechnungsrath a. D., Sackh. 73.
— Herm., Schuhmacher, Bülowstr. 39.
— Carl, Arbeiter, Heiligegeiststraße 4.
— Jul., Arbeiter, Tragh. Ausbau 393.
— Therese, geb. Arndt, Schneiderin, Wrangelstraße 13.
— Henr, geb. Auktun, Gärtnerfr., Brückenstraße 1.
— Wilh., geb. Kösling, Wwe., Thomasg. 10.

Donath, Gertr., geb. Litrandt, Kfm.-Wwe., Lange Reihe 12.
— Rosa, geb. Ziegenhagen, Wwe., Tragh. Kirchenstraße 1a.
— Wilh., unverehel., Klosterstraße 1.
Donde, Frz., Schmied, Georgstraße 16.
— Jul., Schneider, Nordstraße 2.
— Friedr., Tapez., Sternwartstraße 29.
— Franz, Factor, Tiepoltstraße 27.
— Ferd., Arbeiter, Neue Dammstraße 8.
Doneit, siehe auch Donath, Tonat.
— Rud., Bür.-Geh., Drummstraße 3.
— Paul, Expedient, Vord. Vorstadt 9.
— Wilh., Restaurateur, Sackheim 121.
— Fr., ehem. Besitzer, Haberb. Sackgasse 11.
— Fried., Schlosser, Wiese 8.
— Friedr., Schneidermstr., Oberhaberb. 40.
— W., Factor, Magisterstraße 60.
— Eleonore, geb. Baltruschat, Wittwe, Yorkstraße 53.
— Hedw., geb. Bohl, Schreiberfrau, Haberb. Sackgasse 11.
— Carol., gb. Stern, Wwe., Lith. Schulstr. 2.
— Aug., Schneiderin, Kalth. Straße 13.
Donewang, C., Bürstenm., Hinterroßg. 2b.
— Herm., Bürstenmacher., Hinterroßg. 70c.
— E., Schneidermstr., Kneiph. Hofgasse 12.
— geb. Lemke, Wwe., Yorkstraße 93.
Dongowski, Aug., Gerichts-Secret., Mitteltragheim 1a.
Donn, siehe auch Tonn
— Herm., Schmiedemstr., Kath. Str. 21.
— Luise, gb. Feierabend, Wwe., Tiepoltstr. 31
Donner, F. A., Kanzleirath, Dohnastr. 9.
— Aug., Packmeister a. D., Sackheim 124.
— Max, Hilfshafenaufseh., Neuer Grab. 26a
— Walt., Commis, Lizentgrabenstraße 2.
— Aug., Factor, Altstädt. Langgasse 66/68.
— Herm., Arbeiter, Unterlaak 14.
— Joh., Arbeiter, Sackh. Hinterstraße 39.
— Matthes, Arbeiter, 2. Rundtheilgasse 5.
— Wilh., geb. Pohl, Wwe., Reifschlägerstraße 39.
— Emilie, geb. Wobig, Schaffner-Wwe., Oberlaak 23b.
Donnerstag, Heinriette, geb. Plaumann, Zimmerm.-Wwe., Unterhaberberg 51.
Donnesch, Jos., Faßkellner, Kreuzstr. 1.
Donnig, Marg., Privatlehrerin, Tragh. Kirchenstraße 22/23.
Donniges, Joh., Höker, Kreuzstraße 11.
— Caroline, Näherin, Kreuzstraße 11.
Donowang, Max, Friseur, Königstraße 4.
Doodt, Anna, Rentiere, Hintertragh. 46.
Doost, Aug., Postillon, Heinrichstraße 5.
Doppenberg, William, Blumenbinder, Köttelstraße 27.
Doppelstein, Heinr., Zugführer, Haberb. Schulstraße 2.
Doräsch, Luise, geb. Tolksdorf, Wwe., Strizelstraße 20.
Dorath, Rud., Arbeiter, Tiepoltstraße 6.
Dorban, Theod., Schneider, Vorst. Hospitalstraße 6.
— Wilh., Arbeiter, Unterhaberberg 71.
Dorbandt, F., Stellmachermeister, Unterhaberberg 57.
Dorbandt, G., Zimmerm., Altroßg. Predigerstraße 32.
— Wilh., geb. Rael, Wwe., Altroßgärt. Predigerstraße 2a.
— Carol., geb. Rohde, Wwe., Altroßg. Predigerstraße 2a.
— Wilh., geb. Schulz, Wwe., Bismarckstr. 11.
— Carol., geb. Stobbe, Wwe., Thomasg. 9.
Dorgut, Agnes, geb. Glede, Wwe., 3. Fließstraße 11.
Doring, F. A., Oberroßarzt a. D., Schützenstraße 19.
Dormin, Aug., Schuhm., Hintertragh. 38.
— Ewald, Tischlermstr., Sackh. Mittelstr. 3.
— Amalie, geb. Karch, Wwe., Sackheim 4.
Dorminski, C., Zimmerm., Sackheim 106.
— Marie, geb. Kirstein, Wwe., Luisenstr. 13.
Dorn, Fritz, Hauptmann, Steindamm 178,
— Joh., Prem.-Lieut., Steindamm 50.
— Gust., Buchdrucker, Polu. Straße 10.
— Fritz, Kellner, Steind. Wallgasse 4b.
— Rob., Priv.-Postbote, Oberhaberb. 25.
— Ferd., Schlosser, Yorkstraße 4.
— Gust., Zimmermann, Bülowstraße 37.
— Otto, Zimmermann, Bülowstraße 47.
— Carl, Factor, Friedmannstraße 6.
— Marie, geb. Kowalewski, Apotheker-Wittwe, Hintertragheim 24.
— Johanne, geb. Mattern, Wwe., Tamnaustraße 6.
— Carol, geb. Reiß, Wwe., Oberhaberb. 25.
— Heinriette, Fräul., 3. Fließstraße 27a.
— Helene, Näherin, Haberberg. Sackg. 3.
Dornath, Ad., Kaufm., Steindamm 154.
— Joh., Fräul., Friedrichstraße 4.
Dornbusch, A., Kastellan a. D., Triangel 2.
— P., Gen.-Landsch.-Diät., Rippenstr. 20a.
— A., Schuhmacher, Drummstraße 39/40.
— C. A., Töpfer, Albertstraße 14.
— A., Factor, Roonstraße 5.
— Aug., Arbeiter, Artilleriestraße 47.
— Carl, Arbeiter, Neuer Graben 16.
— Friedr., Arbeiter, 2. Rundtheilgasse 8.
— Herm., Arbeiter, Nasser Garten 138.
— L., geb. Enskath, Wwe., Oberlaak 23a.
Dorndorf, Friederike, geb. Domscheit, Rendanten-Wittwe, Bismarckstraße 8.
Dorner, Aug., D. u. ordentl. Professor der Theologie, Königstraße 83a.
Dorneth, J., Schlosser, Mittelgrabenst. 5a.
— Aug., Fräul., Löbn. Langgasse 11.
Dorno & Klinkert F (Heinrich Dorno), Colonialw.-Gesch. en gros, Comptoir und Lager Reifschlägerstr. 40a/41. G. 146.
— Heinrich, Kaufmann. F wie vor, Theaterstraße 9. 851.
— Carl F (F. Zilske und Carl W. Max Dorno), Colonialwaaren-Engros-Geschäft, Lindenstraße 23. G 51.
— Carl, Wilh. Max, Kaufm., F wie vor, Königstraße 33.
— Carl Heinr., sen., Rentier, Lindenst. 22.
Dorr, Franz, Schmied, Unterlaak 27a.
Dorring, Th., Maler, Krönchenstraße 11.
Dorsch, L., vereid. Bücherrevisor u. gerichtl. Sachverständiger, Hintertragheim 43.

**L. Dorsch,**

vereidigter Bücherrevisor
u. gerichtlicher Sachverständiger,

**Hinter-Tragheim 43.**

Dorsch, C., Locomotivführ., Knochenstr. 6.
— Wilh., Locomotivführer, Borchertstr. 6.
— Joh., Conditorgehilfe, Junkerstraße 1.
— Walter, Schlosser, Haberb. Sackg. 16.
— Alb., Arbeiter, Ausfallthorstraße 12.
— Friedr., Arbeiter, Stritzelstraße 21.
— Friedr., Arbeiter, Unterhaberb. 58.
— Marie, geb. Holland, Zimmerm.-Frau, Stritzelstraße 21.
— Berth., gb. Nehberg, Wwe., Unterhab. 62.
— Aug., geb. Schulz, Wwe., Bismarckstr. 9.
— Amalie, geb. Steinwender, Wwe., Ausfallthorstraße 12.
— geb. Taube, Först.-Wwe., Steile Str. 1.
— A., Fräulein, 3. Fließstraße 11a.
Dorten, Wilh., Ingenieur, Neue Reiferbahn 22.
Dossow, Laura, geb. Belian, Forstmstr.-Wittwe, Königstraße 64.
Dost, L. F (L. und Franz Dost u. Georg Hüser), Fabrik für Centralheizungen, Gas-, Wasser- u. elektr. Lichtanlagen, Kupferschmiederei und Metallgießerei, Weidendamm 18—20. 24.
— Max, Reg.-Baumstr., Vorderroßg. 23.
— Ludw., Ingen., F wie vor, Weidend. 35.
— Franz, Ingen., F wie vor, Weidend. 20.
— Paul, Sergeant, Artilleriestraße 59.
— Franz, Schuhmacher, Selkestr. 14.
— Luise, geb. le Bocq, Wwe., Theaterstraße 11.
Doß, Alb., Schuhmachermeister, Magisterstraße 60.
— Adelh., geb. Grohnert, Wwe., Nicolaistraße 6.
Dozeck, Gust., Arbeiter, Oberhaberb. 49.
— Hedw., Fräulein, Oberhaberberg 20.
Dozkat, Anna, Schneid., Vorderlomse 1c.
Dozky, C., Bäckermeister, Wiese 6.
Douglas, Alexandrine, geb. Warschauer, Rittergutsbes.-Wwe., Mitteltragh. 6.
— Emilie, Rentiere, Hinterroßgarten 53.
Dous, R., Oberland.-Ger.-Rath, Königstraße 62.
— Franz, Bez.-Commiss. d. Land-Feuer-Soc., Unterhaberberg 27.
— Rob., Versich.-Agent, 3. Fließstr. 16.
— W., Bäckermeister, Tannaustraße 11.
— C. Ant., Bremser, Artilleriestraße 25.
— Amalie, gb. Hermenau, Wwe., Hinterroßgarten 10/12.
Dous, Amanda, gb. Musack, Partic.-Ww., Am Rhesianum 4.
— Bertha, Fräul., Ziegelstraße 2.
— Emma, Fräul., Mühlengrund 2.
Dowidat, Ed., Schuhmacher, Altst. Langgasse 80/81.
— Rich., Hautboist, Wrangelstraße 25.
Dowideit, Elisab., geb. Dommel, Wwe., Strohmarkt 11.
Drabant, Anna, Schneiderin, Polnische Straße 13.
Dräer, C., Stadt-Hauptkassen-Buchhalter, Königstraße 51/52.
— Dr. Arthur, pr. Arzt, Königstr. 51/52. Sprechstunden: 8—10 Vorm. und 3—5 Nachm.
— Herm., Ingenieur, Neuer Markt 14.
Dräger, Marie, geb. Schulz, Wwe., Magisterstraße 13.
Dragull, Am., Putzmacherin, Altst. Langgasse 9.
Drahl, Eug., Int.-Secret., Herbartstr. 7a.
Dramasch, gb. Fahlert, Wwe., Steile Str. 3.
Drahms, Gottl., Tischlermstr. Portstr. 69.
Dramekehr, C. A., Bauunternehm., F, C. Dramekehr, Baugeschäft, Carlstraße 4. 450.
— R. Maurer, Nasser Garten 79.
Drams, Friedr., Arbeit., Lithauer Schulstraße 2.
— geb. Weinreich, Wwe., Königstr. 38.
Dramsch, F., Schlosser, Schafgasse 5a.
— Carl, Factor, Bahnhofstraße 5.
— Luise, geb. Gaudeck, Wwe., Haberberg. Sackgasse 13.
— Justine, geb. Wittrin, Wwe., Albertstraße 7.
Drasch, C., Zimmergesell, 2. Rundtheilgasse 6.
— Mathilde, geb. Reiß, Kanzlei-Diätar-Wwe., Unterhaberberg 12a.
— geb. Rödel, Wwe., Friedmannstr. 37.
Draudt, Aug., Oberst, Henschestraße 16.
Drebusch, Alb., Maurer, Artilleriestr. 40.
Drechsler, C., Handl.-Geh., Baderstr. 3.
Dreger, Aug., Schuhm., Oberlaak 6.
— Otto, Tischler, Nachtigallensteig 2.
Dreher, Benno, Kaufm., Hökerstraße 22.
— Ernst, Commis, Schmiedestraße 12a.
— Ludw., Commis, Drummstraße 20.
— Franz, Schneider, Wagnerstraße 18.
— Otto, Schneider, Heinrichstraße 10.
— Chr., Zimmermann, Parkstraße 4.
— Emil, Zimmerm., Tragh. Ausbau 110.
— Mathilde, geb. Sagelsdorff, Wittwe, Georgstraße 8b
— Wilh., Privatiere, Lobeckstraße 22/23.
Dreys, F. A., Tischler, Mühlenstraße 19.
Dreidoppel, Christ., Böttcher, 2. Sandgasse 1a.
Drell, C., Kaufm., Schankwirth, Börsenstraße 10
— Emil, Schlosser, Kronenstraße 1b.
Drescher, Wilh., Verwalter, Sackh. 113/14.
— Amalie, geb. Buttgereit, Wwe., Oberhaberberg 28.
Dreschoff, Gust., Rentier, Krugstraße 1.

Dresdner, R., F Nathan Dresdner, Kfm., Kneiph. Langgasse 59. 668. Wohnung: Königstraße 51/52.
Dreſe, siehe auch Dröſe.
— Eduard, Steuersupern., Yorkstraße 43.
Dreſen, Martha, gb. Woede, Wwe., Nachtigallensteig 14.
Dreß, Aug., Maschinenbauer, Haberberg. Schulstraße 6.
v. Dreßler, Clara, gb. Tischer, Rittmstr.-Wwe., Steindamm 18
Dreßler, A. O. P., Hauptm., Kaiserstr. 49.
— Johs., Dreher, Oberlaak 32/33.
— Heinr., Maurer, Nasser Garten 135.
— Otto, Schreiber, Oberhaberberg 32.
— O., Schneidemüller, Sackh. Hinterstr. 3.
— Wilh., Stellmacher, 1. Sandgasse 5.
— Otto, Tröbler, Bismarckstr. 12.
— Wilh., Factor, Vorderroßgarten 16.
— geb. Fritz, Wwe., Sackh. Hinterstr. 3.
— Luise, geb. Klöß, Wwe., Vorderroßg. 16.
— Doroth., gb. Packull, Wtw., Oberlaak 32/33.
— M. geb. Rekent, Wwe., Altroßg. Kirchenstraße 2.
— Therese, gb. Trusch, Ww., Kronenstr. 5.
— Joh., Schneiderin, Oberlaak 32/33.
— Luise, Fräulein, Klosterstraße 1.
— Marie, Fräulein, Nasser Garten 135.
Drewello, Friedr., Factor, Oberhaberb. 61b.
— M., geb. Heinrichs, Ww., Sackheimer Kirchenstraße 24.
— M., gb. Stiller, Landr.-Ww., Nachtigst. 11.
Drewes, Paul, Ger.-Assessor, Henschestr. 4.
Drewin, Julianne, geb. Thimm, Gutsbesitzer-Wittwe, Alte Gasse 23.
Drewitz, Feodor, Apoth., Kantstraße 3.
— Gust., Architect, Hintertragheim 55.
Drewke, Johanne, geb. Hensel, Factor-Wittwe, Grolmannstraße 6.
Drewnack, Joh., Schutzm., Stallengasse 10.
Drews, H. O., Ger.-Secr. a. D., Yorkstr. 64.
— G., Bureau-Vorsteher, Heumarkt 14.
— Otto, Buchhalter, Ziegelstraße 13.
— L., Maurer, Baderstraße 11.
— C., Stellmacher, Klosterstraße 1.
— Alb., Arbeiter, Tamnaustraße 24.
— Carl, Arbeiter, Friedmannstraße 33.
— Franz, Arbeiter, 3. Sackgasse 8b.
— Joh., Arbeiter, Yorkstraße 88.
— geb. Funk, Arb.-Frau, Yorkstraße 87.
— Louise, geb. Genath, Löbn. Bauhofg. 4.
— Just, geb. Hagel, Wwe., 2. Sandg. 4b.
— Johanne, geb. Jackstädt, Schneider-Wittwe, Tiepoltstraße 31.
— geb. Kurowski, Kfm.-Ww., Ziegelstr. 6a.
— Marie, geb. Newiger, Löbn. Bauhofg. 4.
— Rosalie, gb. Porsch, Wwe., Königstr. 83.
— geb. Ritter, Wwe., Bülowstraße 31.
— Lisette, gb. Tribigkeit, Ww., Nass. Gart. 33.
Drey, Aug., Factor, Mittelstraße 11.
— Herm., Getreidetr., Grolmannstraße 11.
— Carl, Arbeiter, Tragh. Ausbau 156/57.
— Carl, Arbeiter, Altroßg. Predigerstr. 28.
— Rich., Arbeiter, Haberberger Sackg. 4.
Dreyer & Co., Fournier-Schneide-Anstalt, Kistenfabrik, Ziegelstraße 14.
— Dr. C., Oberlehrer, Sackheim 91.
Dreyer, A. H. Luis (vocatur Templarius), Prov.-Amts-Rend. a. D., Hintertragheim 8.
— Wilh., General-Landsch.-Kassen-Rend. Prinzenstraße 14.
— Jul., Ger.-Secr., Sackh. Mittelstr. 28a.
— Rich., Reg.-Supern., 3. Fließstraße 36.
— Jul., Anstreicher, Sackh. Hinterstr. 18.
— August, Barbier, Oberhaberberg 32.
— W., lith. Drucker, Altr. Predigerstr. 1c.
— Rob., Billetcontroleur, Hinterroßg. 50.
— Carl, Buchhalter, Hintertragheim 56.
— Otto, Kaufmann, 3. Fließstraße 43.
— Johs., Commis, Mühlengrund 8.
— Herm., Kellner, Steindamm 139.
— Jul., Landwirth, Münchenhofplatz 12.
— Gust., Postschaffner, Moltkestr. 18.
— Fried., Rentier, 3. Fließstraße 36.
— Carl, Sattler, Tragh. Ausbau 161.
— Herm., Schneidermstr., Unterhab. 26.
— Paul, Tapezierer, Neuroßg. Kirchenb. 4.
— Otto, Tischler, Löbn. Langgasse 4.
— Gust., Kutscher, Yorkstraße 68.
— Carl, Factor, 1. Fließstraße 24/25.
— Alb., Arbeiter, Hundrieserstraße 8.
— Aug., Arbeiter, Hinterroßgarten 5.
— Aug., Arbeiter, 2. Rundtheilgasse 7.
— Carl, Arbeiter, Neuroßg. Kirchenb. 4.
— Gottlieb, Arbeiter, Tiepoltstraße 28.
— Herm., Arbeiter, Parkstraße 5.
— Wilh., geb. Bautz, Wwe., Tiepoltstr. 23.
— Emilie, geb. Braun, Wwe., Schönbergerstraße 33.
— Wilhelmine, geb. Dannenberg, Wwe., Tragh. Kirchenstr. 43.
— Amalie, geb. Gudor, Wwe., Tragheim. Kirchenstr. 4g.
— Luise geb. Jeykowitz, Wwe., Borchertstraße 21.
— Sus., geb. Neumann, Wwe., Villauerstraße 6c d.
— Wilh. geb. Rahnenführer, Gutsbes.-Wittwe, Kolwstr. 13.
— Marie, geb. Schaak, Wwe., Kaplanstr. 3.
— Emilie, geb. Zahlmann, Wwe., Vorderroßgarten 43.
Dreykluft, Jos., Techniker, Neue Reiferbahn 21.
Driedger, Max, Kaufm., Procurist der F Dassel & Co., Lobeckstr. 4a.
Driest, J. F., Bremser, Wiese 5.
— Gust., Hutm., Sackh. Kirchenstr. 5.
— Friedr., Kutscher, Kalth. Straße 1a.
— Luise, geb. Gutzeit, Tischler-Wittwe, Klosterstr. 1.
— J. J., Schneiderin, Kath. Kirchenstr. 8.
— Wilh., Fräul., Friedmannstr. 25/26.
Drinkmann, Hugo, Zeug.-Premier-Lieut. Brandenburgerthorstr. 10.
— W., Tel.-Assist., Steind. Wallstr. 12.
— Herm., Ger.-Vollz. a. D., Marienstr. 12.
Driwanowski, Aug., Haararb., Baderstr. 21.
Drobner, Julius, Factor, Bülowstr. 42.
Drochner's Nachf., H. A (Frau Lina Matz), Zahnärztl. Atelier, Löbn. Langg. 10.
— Herm., Schutzmann, Kreutzstr. 38/39.
— Emilie, geb Klettke, Wwe., Mittelanger 6.

Dröger, A., Getr.-Agt., Friedländerthorpl. 1.
— Friedr., Schuhm., Friedmannstr. 42.
— Aug., Diener, 2. Rundtheilg. 8.
— Herm., Arbeiter, Artilleriestr. 31.
— Am., geb. Fohlmeister, Wwe., Friedl. Thorplatz 1.
— Aug., geb. Kugland, Wwe., Oberlaak 12/16.
— Jac., geb. Schmidt, Wwe., Schafg. 1.
Dröschel, C., Postsecr., Wrangelstr. 13.
Dröscher, Hugo, Kaufm., Koggenstr. 30.
— Alexandrine, Frl., Hinterroßg. 31.
Dröse, siehe auch Drese.
— Carl, Zugführer, Wilhelmstr. 9.
— Emil, Procurist, Kesselstr. 3.
— Fritz, Procurist der F. Henze Mahlow & Co., Kesselstr. 3.
— Gust., Schlosser, 2. Sandgasse 4b.
— Herm., Tischler, 2. Sandgasse 4b.
— Carl, Tischlermstr., Bord. Vorst. 74/75.
— Jul., Factor, Tiepolstr. 32.
— Carl, Kutscher, Jägerhofstr. 10.
— Aug., Arbeiter, Unterlaak 17.
— Aug., Arbeiter, Steind. Wallstr. 28.
— Carl, Arbeiter, Nasser Garten 156.
— Carl, Arbeit., Philosophendammstr. 4.
— Carl, Arbeiter, Nasser Garten 77.
— Carl, Arbeiter, Tiepolstr. 32.
— Carl, Arbeiter, Steind. Wallstr. 28.
— Friedr., Arbeiter, Moltkestr. 11.
— Carol., geb. Braun, Ww., Tiepolstr. 27.
— Wilh., geb. Klischat, Wwe., Domstr. 8.
— Wilh., geb. Krause, Wwe., 2. Sandg. 6.
— M., geb. Marklein, Ww., Altr. Kirchenst. 3/6
— Marie, geb. Schulz Wwe., Nass. Gart. 120.
— H., geb. Schulz, Ww., Altst. Langg. 35/36.
— geb. Späth, Wwe., Landhofmstrstr. 22.
— Joh., Schneiderin Mühlenstr. 24.
— Joh., Frl., Altst. Langg. 36/36.
— Lina, Frl., Altroßg. Kirchenstr. 3/6.
Drommert, Marie, geb. Wichmann, Wwe., Polnische Straße 18/19.
Drope, O., Buchhalter, Dohnastr. 16a.
— Herm., Particulier, Prinzenstr. 19.
— Gertr., Lehrerin, Dohnastr. 8.
— Aug., Näherin, Löbn. Oberbergstr. 12.
Droschewski, Heinr., geb. Holstein, Händlr., Entenstraße 7.
Droschke, Carl, Schmied. Artilleriestr. 33.
Drossow, Laura, geb. Belian, Forstmstr.-Wwe., Kaiserstr. 50.
v. Droste, geb. Gräfin Kalnein, verw. Rent., Große Schloßteichstr. 1.
Droste, Ludw., Hoboist, Friedmannstr. 35.
Drubba, G., Steueraufs., Friedmannstr. 52.
— Oscar, Bildhauer, Friedmannstr. 50.
— Franz, Factor, Wagnerstraße 23.
Drubin, Marcus, Kaufm., Bord. Vorst. 26.
— Rosa, Putz- und Modegeschäft, Bord. Vorstadt 26.
Drückler, Fritz, Schneider, Wagnerstr. 18.
— Ferd., Arbeiter, Wiese 17.
Drühmel, Carl, Photogr., Französ. Str. 1.
Drunck, Hans, Prov.-Assist., Sackheim 100.
— W., geb. Korwed, Wwe., Steindamm 67.
Drusch, Lebr., Tischler, Sackheim 83.
Druschnin, M., geb. Aust, Kfm.-Fr., Kaiserst. 43.
Druskat, Aug., Diener, Paradeplatz 11.
Druskat, Gottl., Arb., Altr. Predigerstr. 37a.
Drwenski, R. & Krebs F., (Kfm. Ludw. Theod. Krebs), Eisen- u. Stahlwaaren-Handlung, Hökerstraße 22.
v. Drygalski, L. F. H., Director d. Kneiphöfischen Gymnasiums, Gr. Dompl. 5.
— Ludw., Prem.-Lieut. Steind. Wallstr. 8.
— Guido, Pferdeb.-Betr.-Dir., Heumarkt 2.
— Gust., Commis, Steindamm 102.
Dubidell, Herm., Barb., Vorst. Hospitalst. 19.
— Wilh., Tischler, Haberb. Neue Gasse 29.
— Justine, geb. Thiel, Fuhrh.-Wittwe, Haberberger Neue Gasse 29.
Ducht, B., Böttcher, Wagnerstraße 18.
— Jul., Tischler, Bülowstraße 15.
— Emilie, Schneiderin, Kreuzstraße 14.
Duckwitz, Herm., Post-Assist., Nicolaistr. 6.
— Marie, geb. Brandt, Secr.-Wittwe, Nicolaistraße 6.
Dudat, Gust., Friseur, Schützenstraße 13.
Dudczen, Aug., geb. Kümmel, Wwe., Altroßgärter Kirchenstraße 10.
Duddas, Gottl., Maurer, Altr. Pred. Str. 38.
— C., geb. Schnege, Maurerfrau, Hinterroßgarten 22.
Dudde, Frdr., Tischler, Altr. Predigerstr. 41a.
— Wilh., Maurer, Kuplitzerstraße 6b.
— Carl u. Sam., Arb., Altr. Pred. Str. 40/41.
— H., geb. Gauer, Wwe., Altr. Predigerstr. 2.
Duddeck, Gust., Bäcker, Kuplitzerstr. 6c.
— Carl, Bäcker, Altroßg. Predigerstr. 26c.
— Emil, Schneider, Fleischbänkenstr. 28.
— Fr., Schneider, Altr. Predigerstr. 26c.
— Frdr., gb. Kühner, Wwe., Drummstr. 34.
Duddei, Henr., geb. Vogelsang, Wwe., Nachtigallensteig 20.
— Anna, Schneiderin, Nachtigallenst. 20.
Dudins, Sam., Arbeiter, Sternwartstr. 64.
Dudzus, Carl, Tischler, Sackh. Hinterstr. 29.
Dübecke, Math., Frl., Tragh. Kirchenstr. 1c.
Düformantel, Gust., Maur., Mühlengrund 6.
— Joh., Maurer, Stritzelstraße 20.
— Luise, geb. Blaschkowski, Ober-Post-Secr.-Wittwe, Burgstraße 10.
— Luise, geb. Fuhrmann, Wwe., Unterhab. 1.
van Dühren, Alb., Zahlmstr., Königstr. 84.
Dühring, siehe auch Diering.
— C., Drechslermstr., Sackh. Kirchenstr. 5a.
— Richard, Maler, Oberrollberg 18.
— Herm., Techn., Tragh. Kirchenstr. 21.
— Carl, Zimmermann, Vorderlomse 1b.
— Amal., gb. Neumann, Wwe., Weidend. 33.
— Anna, Gesanglehr., Tragh. Gartenst. 5.
— Bertha, Fräulein, Ziegelstraße 22a.
Dürre, Therese, geb. Bartsch, Gravenrfrau, 3. Fließstraße 30.
— M., geb. Frey, Bes.-Wwe. Rhesast. 16.
Dürstling, Oscar, Küfer, Brodbänkstr. 4/5.
Düsseldorf, Herm., Schlosser, Rippenstr. 9.
Düsterbeck, Jnh., Serg., Artilleriestr. 26.
Duske, Aug., Arbeiter, Lizentstraße 10.
Duhl, Henr., geb. Liedmann, Wwe., Alt. Graben 23.
Duhr, Alb., Bildhauer, Herbartstraße 1.
v. Duisburg, Ferd., geb. Rudszik, Pfarrer-Wittwe, Jacobstraße 5.
Dukat, Ludwig, Kaufm., Yorkstraße 29.

Dulias, Herm., Locomotivführ., Moltkest. 12.
Dulitz, Marie, geb. Nachstädt, Doct.-Wwe., Am Rhesianum 4.
Dulk, Luise, geb. Rosenbaum, Hint. Roßgarten 70a.
Dullat, Alb., Buchbinder, Sackheim 93.
— Adelh., geb. Kuschmann, Wwe., Agentin, Unterhaberberg 26a.
Dullich, Fritz, Arbeiter, Plantage 10.
Dullies, Rich., Arbeiter, Altst. Bergstr 26.
Dullo, G., Dispacheur, Neue Reiserb. 22.
— Dr. A. F. W., Director des städtischen Statistischen Amtes, Paradepl. 8.
— R., cand. med., Neue Reiserbahn 22.
Dulz, siehe auch Dulz.
— Dr. Max, Regierungsr. Henschestr. 16.
— H., Kanzleirath, Passage 1.
— Wilh., Kaufmann, Luisenstraße 19.
— Otto, Commis, Bulatenstraße 2.
— Friedr., Arb., Altroßg. Predigerstr. 31.
— geb. Fieck, Kornmstr.-Wwe., Prinzenst. 24.
— Elise, geb. Rimkus, Wwe., Heinrichstr. 15.
— Hedw., Fräulein, Schützenstraße 3.
Dulz, siehe auch Dulz.
— Ernst, Commis, Köttelstraße 27.
— Herm., Oberkellner, Vorderroßgart. 43.
— Friedr., Sattler, Hinterroßgarten 4a.
— Friedr., Schneider, Oberlaak 27a.
— A., Tapezierer, Neuer Markt 5.
— F., Zimmerm., Altr. Predigerstr. 37b.
— Herm., Factor, Weidendamm 7.
— Heinr., Arbeiter, Nicolaistraße 5.
— Ernestine, geb. Borowski, Wwe., Oberlaak 36.
— Elisabeth, geb. Geschwandter, Wittwe, Sackh. Krämgasse 2.
— Julie, geb. Jarse, Wwe., Viehmarkt 7.
— Aug., geb. Schädel, Wwe., Tamnaustr. 40.
Dumcke, Julius F (Franz Dumcke, Carl Gelpke), Sprit- u. Spirituosen-Fabrik, Vorderroßgarten 39. G 156.
— Franz, Kaufm., F wie vor, Bergl. 15.
— Gertrud, geb. Hanhold, Wwe., Paradeplatz 9.
Dummert, C. W., Porzellanmaler, Altst. Langgasse 3.
Dumont du Voitel, Louis, Buchhalter, Friedmannstraße 16.
— Arthur, Commis, Polnische Str. 13.
Dunkel, Rob., Fett- und Margarine-Hdlg. in Danzig. Vertr.: Kaufm. F. Scheller Börsenstraße 14. 927.
— Herm., Schlosser, Kai 22.
— Herm., Bahnh.-Gepäcktrg., Sternwstr. 71
— Aug., Arbeiter, Pillauerstraße 6cd.
— Fr., Vorarbeiter, Steind. Wallstr. 15a.
— Friedr., Arbeiter, 2. Sandgasse 8.
— Herm., Arbeiter, Pillauerstraße 6cd.
— Amalie, geb. Ferner, Wwe., Heinrichstr. 2.
Dunker, Wilh., Ober-Telegr.-Assist. a. D., Sackh. Hinterstraße 54.
Dunsky, Carl F., Kaufm., Comiss.- und Getreide-Gesch., Generalagent d. Friedr. Wilhelm Lebens-, Unfall- u. Arbeiter-Versicher.-Actien-Gesellsch., Münzstr. 13. Geschäftsst.: Vorm. 8—1, Nachm. 3 bis 6 Uhr.

**Carl Dunsky,**
**Münzstraße 13,**
General-Agent d. Preuß. Lebens-Garantie-Versicherungs-Actien-Gesellsch. „**Friedrich Wilhelm**" in Berlin für Lebens-, Arbeiter-, Kinder- und Unfall-Versicherung, concess. Agentur der **Hamburg-Amerikanischen Packetfahrt-Actien-Gesellschaft** für Hamburg, Stettin und Deutsch-Ost-Afrika, concess. Agentur der **Deutsch-Australischen Dampfschiffs-Gesellschaft** von Hamburg nach Australien.

Dunsky, Gertr., geb. Wolff., Wwe., Kalth. Straße 15.
Dunst, Ferd., Arb., Sackh. Mittelstr. 62.
— Herm., Arbeiter, Unterhaberberg 85.
Dunz, Carl, Weichensteller, Roonstr. 13.
Dunzick, Friedr., Factor, Vorderanger 12.
Durandt, Frz., Commis, Kneiph. Langg. 23/24.
— A., geb. Reinke, Wittwe., Kneiphöffsche Langgasse 23/24.
Durchgraf, F., Kaufm., Oberhaberb. 24.
— Ad., Schuhm., Kalthöf. Straße 13a.
Durchholz, Jul., Seiler, Borchertstr. 22.
Durittle, Otto, Fleischer, Sackheim 117a.
Durrei, Joh., Arbeiter, Wrangelstr. 22.
Duschat, Herm., Arbeiter, Parkstraße 3.
Duscheleit, Gg., Factor, Kreuzstraße 28.
Duschinski, A. J., Glasermeister, Roonstraße 15.
Duschmies, Else, Diakonißa, Lange Reihe 2.
Dusella, Joh., Conditorgeh., Kneiph. Langgasse 6.
Dussat, Friedr., Arbeiter, Alter Gart. 8.
Dutz, Leop., Stat.-Einnehmer a. D., Sackh. Hinterstraße 31.
Duwe, Gottl., pens. Briefstr., Luisenstr. 14.
— Ferd., Kellner, Kalthöf. Straße 39d.
— J., ehem. Mühlenwerkführ., Königstr. 86.
— Ferd., Fuhrhalter, Unterhaberb. 13.
— Bertha, Fräul., Klosterstraße 1.
Duwensee, Jacob, Händler, Hökerstr. 15.
Duwner, C. O., Tischlermeister, Sackheim. Kirchenstraße 22.
— Carl, Arbeiter, Steind. Wallstraße 29.
— Marie, geb. Bergien, Wittwe, Kasser Garten 24.
Dux, C., geb. Zippereck, Zieglermeister-Frau, Hinterroßgarten 20.
Dwelk, Carl, Arbeiter, Strizelstraße 3.
Dwillat, Georg, Wächter, Herbartstr. 9a.
— Luise, geb. Lange, Fact.-Wwe., Rhesastr. 4.
Dwölk, Carl, Stellmacher, Viehmarkt 7.
Dworak, gen. Dworsky, Jaroslaw, Opernsänger, Kaiserstraße 10.
Dyck, Walt., Offizier, Friedrichstraße 11.
— Gust., Güteragent, Löbn Kirchenpl. 5.
Dziatkowsky, Marg., geb. Folger, Wittwe, Tragh. Ausbau 174.
Dzeyk, Christ., Schuhmmstr., Sackh. 62.
Dzialowski, Ad., Kaufm., Brodbänkenstr. 22.
Dziatkowski, Aug., Brennereiführer, Alter Garten 46.

Dzienczuck, Rich., Schankwirth, Albertstr. 9.
v. Dziengel, Clara, geb. Przyborowski, Wwe., Kopernicusstraße 6.
Dziengel, Franz, Böttcher, Steile Str. 13.
— Alfr., Schlosser, Neue Reiferb. 26.
— Carl, Schneider, Vorderanger 12.
— H., geb. Hermenau, Wwe., Oberhaberb. 21.
Dziennbda, Gust., Milit.-Anw., Wrangelstraße 18.
— Joh., Bahnarb., Holländerstraße 10.
Dziegaß, Wilh., Kutscher, Yorkstraße 88.
Dziewaß, Eduard, Maler, Holländerstr. 2.
Dzikowski, Rud., Eisenbahnmstr., Alter Garten 59b.
Dzimbowski, W., Gärtner, Hinteranger 6.
Dziobeck, Agathe, geb. Schütz, Pfarrer-Wwe., Wagnerstraße 63.
— Ed., Arbeiter, Mittelanger 24.
Dzionda, Jul., Bäcker, Kl. Schloßteichstr. 6.
Dzionsky, J., Schmied, Bahnhofswallstr. 2.
— Amalie, geb. Liedtke, Wwe., Bauerhofg. 2.
Dziorobeck, Fritz, Kellner, Kronenstr. 5.
Dzubiel, Friedr., Arb., Holländerstr. 2.
Dzubiella, R., Clavierst., Schmiedestr. 21.
Dzudzeck, Luise, geb. Walter, Buchhalter-Wittwe, Tragheimer Kirchenstr. 40a.
Dzwillo, Ad., Kanzl.-Geh., Löbn. Langg. 29.
— Luise, Fräul., Löbn. Langgasse 29.

## E.

Ebel, Max, Kaufm., Tragh. Pulverstr. 12.
— Ferd., Betriebssecr. Brodbänkenstr. 31.
— W., ehem. Lehrer, Lange Reihe 11.
— Aug., ehem. Schlossermstr., Triangel 2.
— Minna, geb. Briese, Wwe., Sackheim 62.
— Agathe, geb. Czeslick, Pfarrer-Wwe., Lange Reihe 11.
— Auguste, geb. Kittel, Restaurateur-Wwe., Löbnichtsche Langgasse 33.
— E., geb. Lübeck, Wwe., Trgh. Pulverstr. 12.
— Joh., geb. Pannewitz, Ww., Kalthf. Str. 1a.
— Charl., geb. Schube, Wittwe, Tragh. Kirchenstraße 75.
— Hedw., Fräulein, Löbn. Langg. 33.
— Ida und Käthe, Frl., Lange Reihe 11.
Ebeling, Georg, Schmied, Tiepolstr. 26.
Eberhardt, Matth., Regierungs-Referend., Schützenstraße 16.
— Herm., Metalldreher, 1. Sandgasse 8.
— Emma, Fräulein, Ziegelstraße 22d.
Eberle, Hedw., geb. Deutsch, Eisenb.-Dir. Wwe., Mitteltragheim 35.
Eberlein, C. A., Schuhm., Kalth. Str. 4/5.
Ebermickel, E., Feuerwehrm., Magisterstr. 55.
— Franz, Schneider, Unterhaberberg 85.
Ebersbach, Gust., Tischler, Prinzenstr. 7.
— Aug., Zimmermann, Löbn. Langg. 24.
— Ferd., Heizer, 2. Sandgasse 4c.
— A., Gesindevermietherin, Alter Gart. 38.
Ebert, siehe auch Ewert.
Ebert, Herm., Offizier, Mitteltragh. 7.
— Friedr., F., Kaufmann, Getreide-Export, Klapperwiese 17. 974.
— Wilh., Forstassessor, Mitteltragh. 1e.
— Ad., Bildhauer, Kronenstraße 8.
— P. Rob., Maschinist, Luisenstraße 15.
Ebert, Wilh., Betriebsführ., Viehmarkt 26.
— Friedr., Weichensteller, Moltkestr. 18a.
— Adolf, Schuhmacher, Mühlenstraße 6.
— Alfr., Tapezierer, Unterlaak 27a.
— Jul., ehem. Tischlermstr. Tamnaustr. 2.
— Regine, geb. Hube, Wwe., Knochenstr. 6.
Ebhardt, Arth., Kfm., F. Gyßling, Ebhardt & Co., Tragheimer Kirchenstr. 65.
Ebner, Alb., F. Kaufm., Holländ. Kaffee-Lagerei und Theehandlung, Vorderroßgarten 45 und Brodbänkenstr. 23. Privatwohnung: Vorderroßgarten 45. 640.
— Wilh., Geschäftsführ., Tamnaustr. 5.
— Wilh., Bauführer, Alte Gasse 17.
— F. W., Schneider, Neue Reiferb. 15.
— Friedr., geb. Borckert, Kaufm.-Wwe., Alte Gasse 22.
— Emma, geb. Fischer, Pfarr.-Wwe., Kath. Kirchenplatz 6.
— Ida, geb. Stabenow, Kassirer-Wwe., Paradeplatz 7c.
— Bertha, Wirthin, Wagnerstraße 13.
Echternach, Hugo, Postgeh., Hintertragh. 20.
v. Eckardstein, Freiherr, G., Hauptmann, Königstraße 12.
Eckard & Lau, H., Zink-, Metallgießerei, u. Metallwaarenfabrik, Vord. Vorst. 6.
Eckardt, siehe auch Eckhardt.
— Rud. F., Putz- und Weißwaarengeschäft, Hintere Vorstadt 29.
— Otto, Commis, Kneiph. Langg. 44.
— Anna, geb. Marter, Kaufm.-Wwe., Hint. Vorst. 29.
Eckart, siehe auch Eckert, Eggert.
— Arthur F., Bildhauer-Atelier, Stuckat- und Zinkgießerei, Metall-Sargfabrik, Landhofmeisterstr. 5/6, Wohn.: Landhofmeisterstraße 2.
— Curt, Procurist der F. w. v., Landhofmeisterstraße 2.
— Georg, Oberkellner, Wagnerstr. 25.
Ecker, Frdr., Mil.-Anw., Wilhelmstr. 13.
— Carl, Aufseher, Lülowstraae 33.
Eckerlein, Dr. med. J., prakt. Arzt, Specialarzt f. Frauenkrankheiten u. Geburtshilfe. Sprechst.: Vorm. 9 bis 10 Uhr Nachm. 3 bis 4 Uhr, Koggenstr. 22/23.
— Anna, geb. Thiem, Kaufmanns-Wwe., Koggenstraße 22/23.
— Gottliebe, Fräulein, Koggenstr. 22/23.
Eckermann, Dr. Rud., Stabsarzt, Spec.-Arzt f. Ohren-, Nasen- u. Rachenkrankheiten, Königstr. 34, Ecke Prinzenstr. Sprechst.: täglich von 11–12 und 4–5 Uhr, außerdem von ½1–½2 Uhr im Krankenhause der Barmherzigkeit.
— Amalie, geb. Gutzeit, Wwe., Wrangelst. 14.
Eckert, siehe auch Eckart, Eggert.
— Ernst, Betriebssecr., Oberhaberb. 14.
— F., Postschaffn. a. D., Altr. Predigerstr. 7.
— A., Glasermeister, Kupliperstraße 5a.
— F., Restaurat, Friedländerthorplatz 2.
— Arth., Kaufm., Neue Reiferbahn 22.
— Conrad, Korbmacher, Hint. Vorst. 51.
— Max, Maler, Hinterroßgarten 13.
— Ludw., Privat., Neue Reiferbahn 22.

Eckert, Adolph, Vicefeldwebel, Steind. 1.
— Max, Bureaud., Bismarckstraße 12.
— Carl, Arb., Altroßg. Predigerstr. 30.
— Jos., Arbeiter, Bismarckstraße 9.
— Joh., geb. Korte, Oberpostsecret.-Wwe., Ziegelstraße 13a.
— geb. Meyhöfer, Techn.-Ww., Ziegelstr. 3.
— Betty, Fräul., Löbn. Unterbergstr. 2.
— Bertha, Krankenpflegerin, Altroßg. Predigerstraße 7.
— Emilie, Rentiere, Sackh. Kirchenstr. 24a.
— Rosa, Fräulein, Drummstraße 31.
Eckhardt, siehe auch Eckardt.
— Alex, F. A. Cornelius, Schnürlingstr. 29. 486. Wohnung Vord. Vorstadt 29.
Eckhof, Ag., geb. Neuburg, Wwe., Klosterstr. 1.
Eckloff, Alb., Hilfsweichenst., Roonstr. 13.
Eckold, Friedr., Betr.-Secr., Hint. Roßg. 62c.
Eckstein, A., Mittelschullehr., Unterhab. 64.
— Friedr., Factor, Bismarckstraße 10d.
— Herm., Arbeiter, 2. Rundtheilgasse 6.
— Christ., gb. Runge, Ww., Kalth. Str. 15.
Edel, Bertha, Fräulein, Turnerstr. 4.
Edelhoff, F., Eisenb.-Secr., Knochenstr. 58.
— Gust, Kaufmann, Mühlengrund 2.
— A., geb. Fuhr, Frau, Kalthöf. Straße 23.
— Amalie, Näherin, Friedmannstr. 25/26.
Edelmann, Joh., Arb., 3. Sandgasse 11.
— M., geb. Weigelt, Wwe., Wagnerstr. 52/53.
Eder, A., Postschaffn. a. D., Lavendelstr. 3a.
— Franz, Schlosser, Holländerstraße 2.
— Gg., Schuhm., Bismarckstraße 6.
— F. W., Dienstmann, Hinterlomse 13a.
— Charl., gb. Bormann, Hinterlomse 13a.
— Aug., geb. Buzello, Wwe., Yorkstr. 58.
— Joh., geb. München, Wwe., Löbn. Kirchhofstraße 6.
— geb. Wangnick, Wwe., Bülowstraße 51.
Edom, C., Arbeiter, Hinterauger 10.
— Luise, geb. Morr, Ww., Trevoltstr. 18.
Effenberger, Gust., Brandmeister, Landhofmeisterstraße 20.
— R., Uhrmacher, Gr. Schloßteichstr. 10.
Egelseer, H., Partic., Tragh. Kirchenstr. 72.
Eger, Simon, F., Kaufm., Commissions- u. Speditionsgeschäft, Kaiserstraße 16.
Eggelbrecht, Anna, gb. Knopp, Ww., 3. Fließstraße 46/47.
Eggeling, H., Reg.-Bauf., Friedrichstr 4.
Eggert, siehe auch Eckart, Eckert.
— P. F., Bur.-Vorsteh., Wagnerstr. 24.
— Max, Intend.-Secr., Prinzenstraße 14.
— Herm., Bur.-Diät., Tragh. Passage 2.
— Wilh., Bur.-Diät., Magisterstraße 31.
— Aug., Bauunternehmer, Yorkstr. 36.
— Carl, Bauunternehmer, Sackheim 95.
— Aug., Bur.-Geh., Unterhaberberg 82.
— Alb., Buchbinder, Sackheim 93.
— Rich., Commis, Wagnerstr. 34.
— Rich., Conditorgeh., Herbartstraße 9a.
— Herm., Feuerwehrm., 2. Rundtheilg. 6.
— Heinr., Fleischer, Wassergasse 11.
— Friedr., Höker, Bismarckstraße 10.
— John F. (Inh.: Osc. Heinrich), Große Schloßteichstr. 10, Colonial- u. Delicateßwaaren-, Fisch-, Wild- und Geflügelhandlung. 235.

**John Eggert,**
Inhaber Oscar Heinrich,
**Grosse Schlossteichstr. 10,**
Eingang Burgstrasse.
**Delicatessen-, Südfrucht-, Wild-, Fisch-, Geflügel-, Butter- und Colonialwaaren-Handlung.**
**Specialität:**
Ital. Salat. Hummer-, Fisch-Mayonnaise etc.
**Telephon 235.**

Eggert, Marx, Kaufmann, Wiese 7.
— Carl, Commis, Altstädt. Markt 11.
— Friedr., Otto, Commis, Drummstr. 16.
— Heinr., Nachf., Göttner & Pressien F., Bauanst. für Eisenconstr. u. Baumaterial.-Geschäft, Lindenstr. 24/25. 163.
— Baubur. Mitteltragh. 11. 698.
— Heinr., Kaufm., Mitteltragheim 11.
— R. & Sohn, Baugeschäft u. Zimmerei, Sackheim. Hinterstr. 21/22. 720.
— G., Klempnermstr., Steindamm 18.
— Alb., Maurer, Unterhaberberg 3.
— Friedr., Maurer, Schafgasse 5.
— Alb., Schlosser, Villauerstraße 14.
— Ad., Schmied, Hinterroßgarten 4a.
— Albert, Schmied, Sternwartstraße 5.
— Carl, Schneidermstr., Vorst. Hospitalst. 4.
— Rud., Schriftsetzer, Steind. Wallg. 15.
— Gust., Schuhm., Sternwartstraße 5.
— C. H., Tapezierermstr., Wagnerstr. 47/48.
— Rud., Tapezierer, Entengasse 5.
— Wilh. E., Tischler, Lavendelstraße 1b.
— Ernst, Tischler, Artilleriestraße 25.
— Aug., Töpfer, Oberhaberberg 28.
— Ed., Zimmergef., Friedrichstraße 2.
— Gust., Zimmermann, 1. Sandgasse 5.
— C., Invalide, Nasser Garten 153.
— Heinr., Diener, Kl. Schloßteichstr. 16.
— Aug., Kutscher, Unterhaberberg 80.
— Friedr., Factor, Vorderroßgarten 60.
— Gust., Factor, Bahnhofswallstr. 2.
— Joh., Factor, Kalth. Straße 51.
— F. W., Factor, Steind. Wallstraße 31.
— Alb., Kutscher, Oberhaberberg 63.
— Herm., Kutscher, Oberrollberg 5.
— Rud., Kutscher, Friedmannstraße 24.
— Aug., Arbeiter, Sackheim 13a.
— Aug., Arbeiter, Schweizergrund 11.
— Carl, Arbeiter, Artilleriestraße 13.
— Ed., Arbeiter, Neue Reiferbahn 21.
— Emil, Arbeiter, Tragh. Kirchenstr. 6.
— Ferd., Arbeiter, Sackheim 93.
— Friedr., Arbeiter, Bismarckstraße 19.
— Heinr., Arbeiter, Bismarckstraße 9.
— Herm., Arbeiter, Hint. Vorstadt 53.
— Joh., Arbeiter, Oberhaberberg 68.
— Ludw., Arbeiter, Mühlenstraße 4.
— Rud., Arbeiter, Nasser Garten 125a.
— Wilh., geb. Bock, Wwe., Bismarckstr. 18.
— M., geb. Böttirra, Wwe., Friedrichstr. 2.
— J., gb. Fischer, Wwe., Tragh. Kirchenstr. 6.

# C. B. Ehlers,
## Weinhandlung
en gros & en détail.
**Comptoir und Lager**
Altstädt. Bergstrasse 15.
**Telephon-Anschluss 56.**



# Carl Ehlert,
**Eisenwaarenhandlung,**
**Magazin für Haus- und Küchengeräthe**
Stahlwaaren von J. A. Henckels.
**Werkzeuge unter Garantie.**
**Baubeschläge.**
**Email-Kochgeschirre.**
**Steindamm 125,** neben dem Hotel de Russie.


Eggert, A., geb. Hahn, Wwe., Tiepoltstr. 29.
— Marie, geb. Hallmann, Wwe., Wiese 7.
— geb. Hantel, Wwe., Sackh. Kirchenstr. 10.
— A., geb. Hintz, Wwe., Unterhaberb. 82.
— Th., gb. Krüger, Wwe., Altst. Schulstr. 3.
— Marie, geb. Moldenhauer, Wittwe, Heinrichstraße 24.
— Luise, geb. Visack, Wwe., Selkestr. 13.
— Henr., geb Pligge, Wwe., Schweizergr. 11.
— Heinr., geb. Rose, Wwe., Lizentstr 13/14.
— W., gb. Schönwald, Wwe., Kalth Str. 51.
— Henr., geb. Schwarks, Wwe., Altroßg. Predigerstraße 1c.
— W., gb. Wendt, Bes.-Wwe, Herbartstr. 9a.
— Marie, geb. Westphal, Wwe., Sackh. 36.
— C., geb. Wichert, Kfm.-Wwe., Steind. 18.
— Agnes, Lehrerin, Steindamm 18.
— Aug., Compt.-Dienerin, Vord. Borst. 12.
— Elise, Fräulein, Steindamm 18.
— Käthe, Lehrerin, Ziegelstraße 22g.
— Minna, Schneiderin, Vord. Borst. 77.
— Mathilde, Frl., Neue Reiferbahn 25.
— L., Fräul., Rentiere, Ziegelstraße 2.
— Martha, Clav.-Lehrerin, 3. Fließstr. 21.
Eggurblob, Emil, Kaufm., Kalth. Str. 31.
Egler, Friedr., Kasernenwärter, Hinterroßgarten 32/33.
— Carl, Schmied, Thomasgasse 6.
— Alb., Arbeiter, Selkestraße 2.
Ehleben, geb. Barth, Ww., Roßg. Hinterstraße 18b.
Ehlers, C. B (G. Ehlers, Iwan Meier) F, Weinhandlung en gros & en détail, Altstädt. Bergstraße 15. 56.
(Siehe Carton-Inserat. blau. Seite 1.)
— Gust., Kfm., F wie vor, Hintertragh. 25. 652.
— Friedr., Architekt, Sackheim 121.
— A., geb. Dulk, Kfm.-Wwe., Theaterpl. 5c.
— Bertha, Diakoniß, Hintertragheim 12.
— Valesca, Fräulein, Klosterstraße 1.
Ehlert, Frz. O., Postsecr., Besselstr. 1a.
— Herm., Sect.-Secr., Neue Reiferb. 1a.
— Jos., pens. Postvorsteher, Luisenstr. 20.
— C. A., Schutzmann, Mühlenberg 12.
— Franz, Schutzm.-Wachtmeister, Oberlaak 34b.
— Frdr., Schutzmann, Moltkestraße 17.
— Mart., Zugführer, Alter Garten 15.
— A., Postschaffner a. D., Kl. Schloßteichstraße 1.
Ehlert, Walter, Apotheker, Nachtigallensteig 15.
— Eug., Bautechniker, Kanalisat.- und Wasserleitungs- 2c. Anlagen, Brunnenbauten u. Tiefbohrung., Vorderroßg. 22. 861. Wohnung: Mühlenberg 9/10.
(Siehe Inserat vor dem Titel, Seite 4.)
— Jul., Bauunternehmer, 3. Fließstr. 44.
— Alb., Buchbinder, Parkstraße 4.
— Aug., ehem. Kaufm., Löbn. Langg. 17.
— Aug., F, Kfm., Spedit.- u. Commissionsgeschäft, Dampfschiffsexped., Kai 12.
— Carl, Kaufm., Eisenw.-Handl., Steindamm 126.
(Siehe Inserat vor dem Titel, Seite 1.)
— Ludw. F, (verw. Frau Senius, gb. Fröse), Dampf-Chocoladen-, Marcipan- u. Bonbon-Fabr., Koggenstr. 7. 376, Commandite: Gesecusplatz 4.
(Siehe Inseraten-Anhang, Seite 8.)
— Oscar, Geschäftsführ., Steindamm 140.
— Paul, Geschäftsführer, Lavendelstr. 2a.
— Alex., Commis, Wagnerstraße 22.
— Otto, Maler, Oberhaberberg 61a.
— Carl, Partic., 1. Fließstraße 6.
— Ad. Schankw., Wagnerstraße 43.
— H., Schiffszimmerm., Oberrollb. 19a.
— Friedr., Schlosser, Roonstraße 14.
— Aug., Schmied, 3. Sandgasse 7a.
— Carl, Schmied, 1. Sandgasse 3.
— Frdr., Schmied, Schafgasse 5.
— A. W., Schuhmacher, Yorkstraße 50.
— Heinr., Schuhm., Tragh. Ausbau 376.
— Otto, Werkführer, Dohnastraße 11.
— Heinr., Wächter, Bahnhofswallstr. 2.
— Herm., Zimmermann, Sackheim 122.
— Julius, Bote, Holländerbaumstr. 11.
— Traug., Locom.-Heizer, Bahnhofswallstraße 2.
— Osc., Inval., Löbn. Unterbergstr. 7.
— Carl, Kutscher, Kalthof. Straße 18.
— Bernh., Mag.-Kutscher, Unterhab. 12a.
— Herm., Kutscher, Feuerstraße 43.
— Aug., Factor, Hinterroßgarten 2c.
— Ant., Arbeiter, Sackh. Hinterstr. 16/17.
— Aug., Arbeiter, Roßg. Neue Gasse 2.
— Friedr., Arbeiter, Artilleriestr. 38.
— Carl, Arbeiter, 3. Sandgasse 6.
— Gust., Arbeiter, Alter Garten 59.
— Wlh., gb. Baufeld, Diener-Ww., 3. Fließstraße 1/2.

Ehlert, Am., geb. Grohnert, Kanzlist.-Ww., Unterhaberberg 44b.
— Marie, gb Koitach, Ww., Grolmannst. 2.
— Caroline, geb. Matulat, Wwe., Alter Garten 27.
— geb. Pieper, Wwe., Königstraße 91.
— Ernestine, geb. Rosengart, Buchh.-Fr., Löbn. Hospitalstraße 4.
— Frau M., Stellenverm.-Bur., Köttelstraße 8, I, Ecke Fleischbänkenstr. Sprchst.: 9—1 Uhr Vorm., 2—7 Uhr Nachm.
— geb. Schmidt, Wwe., Königstraße 88.
— Aug., geb. Seidler, Buchhalter-Frau, Neue Dammstraße 8.
— Jul., geb. Trosien, Kfms.-Wwe., Nachtigallensteig 15.
— Babette, geb. Wiemer, Wwe., Sackh. 70.
— Marie, Schneiderin, Mühlengrund 6.
— Sophie, Fräulein, 3. Fließstraße 42b.
Ehm, Jos., Restaurat., Steind. Wallstr. 22.
— Heinr., Seemann, Hundrieserstraße 7.
Ehmer, C. A., ordentl. Taubstummenlehrer, Prinzenstraße 3.
— Max, Kaufmann, Alter Garten 56.
— Fr., Pol.-Bur.-Hilfsschr., Hinterroßg. 15.
— Thomas, Eigenth., Vorst. Hospitalstr. 5.
— Luise, geb. Nehring, Clavierspielerin, Alter Garten 56.
— Katharina, geb. Zenthöfer, Part.-Wwe., Steindamm 165/166.
Ehmke, Max, Commis, Georgstraße 8b.
Ehnimb, Joh., Heinr. F, Kfm., Wein- und Cigarrenhandl., Tragh. Kirchenstr. 59.
— G. A. F, Kfm., Materialwaarenhandlg., Destillation u. Sauerkohlfabrik, Nicolaistraße 32. 712.
— Heinr., Mechanik., Sackh. Mittelstr. 8.
— Heinr., geb. Böhm, Wwe., Turnerstr. 4.
— Joh., Fräulein, Sackheim 27.
Ehrenberg, Dr. H., Kgl. Archivar u. Privatdocent, Sackheim 58.
— Eberh., Versich.-Beamt., Selkestraße 5.
— Curt, Buchb., Altroßg. Predigerstr. 5.
— Walter, Krankenwärt., Bülowstraße 6.
— Marie, geb. Berger, Secr.-Wwe., Kupfitzerstraße 6c.
— Aurelie, Constanze, Eugenie, Gertrude, Fräul., Altroßgärter Predigerstraße 4.
Ehrenboth, Alb., Locomotiv-Heizer, Bahnhofswallstraße 1.
— Emilie, gb. Diczowski, Wwe., Löbn. Oberbergstraße 4.
— Anna, Fräulein, Altstädt. Markt 16.
Ehrenforth, Franz, geb. Gaguns, Kfm.-Wwe., Rippenstraße 20a.
Ehrenteit, F., Schuhmachermstr., Magisterstraße 41.
Ehrhardt, Traug., Eisenb.-Betr.-Control., Kaiserstraße 16.
— Laura, geb. Wende, Wwe., Tragheim. Kirchenstraße 69.
— Franziska, Fräulein, Kolwstraße 12.
Ehrich, Em., Commandit., Neuer Graben 34.
— Friedr., Maurer, Rippenstraße 25.
Ehritt, Rich., Schneider, Bismarckstr. 10.
Ehrke, Ernestine, geb. Diering, Wittwe, Tragheimer Ausbau 131.
Ehrlich, Eugen, Postsecret. a. D. Hintertragheim 56.
— Aug., geb., Kriese, Tischlerfrau, Oberhaberberg 9.
Eich, Paul, Ober-Telegr.-Assist., Krugstr. 12.
— Fr., Böttchermstr., Lizentgrabenstr. 6.
— Jul., Maschinen Werkmstr., Tragheim-Passage 5.
— Aug., Arbeiter, Bülowstraße 19.
— Aug., Arbeiter, Friedmannstraße 14.
— Carl, Arbeiter, Unterhaberberg 88.
— Carl, Arbeiter, Haberb. Schulstraße 7.
— Friedr., Arbeiter, Sternwartstraße 64.
— Ernestine, geb. Bolz, Wwe., Altroßgärter Predigerstraße 41b.
— Marianne, geb. Lindenau, Frau, Moltkestraße 18a.
— Math., geb. Rehberg, Wwe., Weidendamm 41.
— Joh., geb. Sämann, Wwe., Steind. Wallstraße 6.
Eichberger, L., Hausdien., Bismarckstr. 16.
Eichel, Carl, Bureau-Diät., Sackheim 102.
— Ottilie, geb. Zander, Wwe., Tiepoltstr. 8.
Eichelbaum, Georg, Dr. phil., Chemiker, Schönstraße 2.
— Laser F (Joachim und Albert Eichelbaum), Getreide-, Commissions- und Saatengesch., Vord. Vorstadt 39. G 88.
— Joachim, Kfm., F w. v., Steind. 146.
— Alb., Kfm., F w. v., Henschestraße 10.
— Hugo, Kaufmann, Henschestraße 10.
— Oscar, Kaufmann, Ziegelstraße 10.
— Rich., Kaufmann, Bahnhofstraße 9.
— Johanna, geb. Landsberg, Kfm.-Wwe., Henschestraße 10.
— Joh., Näherin, Kalthöfsche Straße 1a.
Eichert, A. F, (Fritz Eichert), Apotheker, Vorder-Roßgarten 33. 396.
— Friedr., Roßarzt, Hintere Vorst. 45.
— Marie, geb. Wendt, Apothek.-Wittwe, Hintertragheim 67.
Eichholz, Rud., Kornmstr., Schönstr. 4.
— Emil, Barbier, Sackheim 13a.
— Otto, Faßkellner, Ziegelstr. 11.
— Alb., Schuhmacher, Glaserstr. 5.
— Carl, Töpfer, Kolwstr. 2.
— Anton, Zimmerm., Altr. Predigerstr. 2.
— Wilh., Invalide, Kolwstr. 2.
— Wilh., geb. Hintze, Wwe., Dohnastr. 11.
— geb. Pätsch, Kaufm.-Wwe., Bergpl. 16.
— geb. Prepeneit, Näherin, Steile Str. 14.
— Selma, geb. Schulz, Landschaftsraths-Wittwe, Kesselstr. 5.
— Marie, Fräulein, Kesselstr. 5.
Eichhorn, Franz, Partic., Lavendelstr. 6a.
— Friedr., Schmied, Sternwartstr. 67.
Eichhorst, W., Gerichts-Secr. a. D., Neuroßgärter Kirchenberg 3.
— Br., Ger.-Assist., Neuroßg. Kirchenb. 3.
v. Eichler, E., Frl., Sackh. Kirchenstr. 12.
Eichler I, Gg., Betr.-Secret., Wagnerstr. 9.
— Otto, F, Kfm., Getreide-Export-Gesch., Bahnhofstr. 4. G. 10. Wohnung: Weidendamm 17. 41.
— F. W., Kaufmann, Lindenstr. 26.

**F. W. Eichstädt,**
Havanna-Importeur,
Königsberg i. Pr., Paradeplatz 4c.
Telephon Nr. 1015.
**Tabak, Cigarren**
zu Originalpreisen aus den Fabriken
**Löser & Wolff.**
Berlin. Elbing. Bremen.
Braunsberg.

Eichler, Fr. Wilh., Hilfswäger, Sackh. 93
— Gust., Lehrer, Wiese 3.
— Adalb., Büchsenm., Steind. Wallstr. 4.
— Fritz, Rentier, Hintertragheim 52d.
— Franz, Stellmacher, Unterlaak 28.
— Ferd., Droschkenkutsch., Kalth. Str. 1a.
— J., Kutscher, Hintere Vorstadt 15.
— Ferd., Arbeiter, Oberhaberb. 61.
— Gust., Arbeiter, Unterlaak 28.
— geb. Gerber, Wwe., Sackh. Hinterstr. 55.
— Marie, gb. Helmich, Ww., Mühlenstr. 16.
— Am., geb. Kiau, Wwe., Thomasg. 6.
— E., geb. Reinke, Pillauerstraße 5a.
— Doroth., geb. Schreiber, Wwe., Haberberger Sackgasse 17.
Henr., geb. Wenger, Wwe., Rippenstr. 5.
— Heinr., geb. Witt, Wwe., Herbartstr. 8.
— Luise, Näherin, Sprindgasse 5.
Eichling, Bertha, geb. Kownatzky, Rent.-Wwe., Hohenzollernstr. 4.
Eichmann, Hans, Hauptm., Kaiserstr. 12.
— geb. Blumenau, Ww., Hinterroßg. 32/33.
— Amalie, Näherin, Sackh. Kirchenstr. 9.
Eichstädt, Max, Assecuranz-Insp., Comp.: Kneiph. Langg. 44, Wohn: Alte Gasse 18.
— F. W., Kfm., Hav.-Import., Paradepl. 4c. 1015. Wohnung Hintertragh. 52a.
— Fr., Güter-Exped.-Vorst., Ostpr. Südb.
— Emil, Tischler, Moltkestr. 13.
Eichwald, Friedr., Briefträger, Oberhaberb. 70.
— Auguste, Schneiderin, Wiese 12.
Eick, Emma, Schneiderin, N. Markt 17.
v. Eicke, geb. Jenski, Wwe., Ziegelstr. 6a.
— Amande, Stiftsdame, Oberhaberb. 100.
— Joh., gb. Berg, Ww., Friedrichstr. 10.
— Anna, Frl., Friedrichstraße 10.
Eicke, Th., Postsecr., Dohnastr. 8.
— Paul, Roßarzt, Hintertragh. 52.
— Ad., ehem. Restaur., Weißgerberstr. 1.
— Olga, geb. Kaufmann, Kaufm.-Frau, Ziegelstraße 22b.
— Emma, Frl., Kl. Domplatz 6.
Eickhoff, Marie, geb. Müller, Ww., Wiese 20.
Eidmann, Aug., Arbeit., Hinterroßg. 26.
Eidt, F., Regier.-Bote, Tragh. Kirchenstr. 2.
Eifler, J., Kupferschm., Löbn. Obergst. 4.
Eigen, W., Factor, Tiepoltstr. 22.
Eigenfeldt, Erdmuthe, geb. Rehse, Part.-Wwe., Knochenstr. 59.
Eiglinski, Alb., Maurer, Alt. Garten 25.
Eigner, Rob., Lehrer, Unterhaberb. 46.
Eilf, Carl, Schlosser, Thomasgasse 6.
— Fried., Schlosser, Thomasgasse 6.
Eilgut-Exp. d. Staatsb., Ostbahn. 161.
Eilsberger, Herm., D., Consistorialrath, Superintend., Pfarrer a. d. Altroßg. Kirche u. Kreisschulinspect., Altroßg. Kirchenstraße 26.
— Ernst, Rea.-Assessor, Friedrichstr. 14.
Eim, geb. Eßner, Wwe., Steile Str. 24.
— Joh., Modistin, Strohmarkt 5/6.
Eimler, Hermann (O. Wyszomirski), F, Spiritushdlg. en gros, Liqueur-, Fruchtsaft- u. Punschfbr., Bd. Brst. 43/44. 19.
(Siehe Inserat Rückseite des Titels.)
— Carl, Tischler, Feuerstraße 1.
— Carl, Arbeiter, Sternwartstraße 58/59.
— Kathar., Fräulein, Kesselstraße 7.
Einicke, C., Gartenmstr. a. D., Mühlenstr. 24.
Einkommensteuer-Veranlag.-Commission, Burgkirchenplatz 1/2. 871.
Einsiedler, Henriette, Wirthin, Unterlaak 35a.
v. Eiselsberg, Anton, Freiherr, Dr. med., Medizinalrath, ord. Prof. d. Chirurgie u. Director der chirurgischen Univers.-Klinik u. Poliklinik, Tragh. Gartenstr. 8. Sprechst.: Montag, Mittwoch, Freitag 4—5 Uhr, Luisenstraße 4.
— Freifrau, Marie, geb. Pirquet, Gutsbes.-Wittwe, Tragh. Gartenstraße 8.
Eisenbahn-Direct., Königl., Hintere Vorstadt 55. 616.
Eisenberg, M. & S. F (Paul und Miche Eisenberg), Getreide-Comm.-Geschäft, Kaiserstraße 11. 633.
— O. Ernst, Barbier, Unterhaberberg 38.
— J. Gottl., Schlosser, Turnerstraße 3.
— Alb., Tischler, Koggenstraße 3.
— J., Tischler, Heinrichstraße 31.
— Wilh., Tischler, Kalthof. Straße 50.
— Rob., Bote, Bismarckstraße 10.
— Franz, Kutscher, Nicolaistraße 10.
Eisenberger, Carl, Arbeiter, Sackheim 10.
Eisenblätter, siehe auch Eysenblätter.
— Herm., Lehrer, Haberberg. Schulstr. 3.
— Rob., Böttchermstr., Yorkstraße 77.
— C., Böttchermstr., Friedl. Thorplatz 5.
— Emil, Böttcher, Friedl. Thorplatz 3a.
— Herm., Kanzleigehilfe, Unterhaberb. 5.
— Alb., Goldarbeiter, Kaplanstraße 21.
— Rudolf, Höker, Oberlaak 34.
— Rob., Maler, Rippenstraße 23.
— Friedr., Schmied, Artilleriestraße 37.
— Friedr., Schmied, Oberhaberberg 17.
— Carl, Tischler, Yorkstraße 66.
— Friedr., Tischler, Friedmannstraße 31.
— Heinr., Drehorgelspieler, Yorkstr. 78.
— Heinr., Invalid., Neue Dammstraße 9.
— Friedr., Kutscher, 2. Rundtheilgasse 8.
— Friedr., Factor, Haberb. Schulstr. 10.
— Heinr., Factor, Sackh. Mittelstraße 43.
— Aug., Arbeiter, Oberhaberberg 53.
— Carl, Arbeiter, Borchertstraße 22.
— Carl, Arbeiter, 2. Sandgasse 6.
— Friedr., Arbeiter, Rippenstraße 23.
— Herm., Arbeiter, Hintertragheim 37.
— Herm., Arbeiter, Mühlengrund 8.
— Herm., Arbeiter, Bülowstraße 30.

Eisenblätter, Ludw., Arbeiter, Holländerstraße 12.
— Wilh., Arbeiter, Schweizergrund 3.
— Laura, geb. Balscheidt, Postassist.-Wwe., Nicolaistraße 2.
— M., geb. Braun, Wwe., Pillauerstr. 6cd.
— A., geb. Bronst, Wwe., Oberhaberb. 17.
— Anna, geb. Horn, Ww., Löbn. Kirchhofstraße 6.
— Marie, geb. Lekies, Wwe., 3 Sandg. 8b.
Eisendick, H., Locomotivf., Synagogenstr. 9a.
Eisengarten, O., Kaufmann, Tapisserie-, Galanterie- und Kurzwaarenhandlung, Französ. Straße 19, Privatwohnung Kalthof. Straße 16.
— geb. Kapki, Malermeister-Frau, Roßg. Hinterstraße 25.
— Franziska, geb. Konegen, Wwe., Clavier-Lehrerin, Hintertragheim 44.
Eisenhardt, Emil, Commis, Sackheimer Hinterstraße 42.
Eisenheim, A., Barbier, Alter Garten 42.
— Anna, geb. Groß, Schuhmacher-Frau, Friedmannstraße 9.
Eisenmenger, Ferd., Hilfsbremser, Nasser Garten 82.
— G., Kutscher, 2. Rundtheilgasse 7.
— Gust., Kutscher. Unterhaberberg 62.
— Aug., Arbeiter, Artilleriestraße 50.
— Aug., Arbeiter, Sackheim 96.
— Carl, Arbeiter, Unterhaberberg 62.
— Franz, Arbeiter, Artilleriestraße 56.
— Friedr., Arbeiter, Schweizergrund 12.
— Friedr., Arbeiter, Sackh. Gartenstr. 3.
— Friedr., Arbeiter, Viehmarkt 8.
— E., geb. Lehnert, Handelsfrau, Borchertstraße 24.
— Erdmuthe, geb. Schorat, Wwe., Tamnaustraße 9.
Eisenschmidt, Otto, Katastercontr. a. D. Nachtigallensteig 6a.
Eisenstädt, Herm., Kaufm., Brodbänkenstraße 10a.
— Arthur, Kaufm., Brodbänkenstr. 6.
— Jettka, Musiklehrerin, Kneiph. Langg. 14.
Eisermann, Carl, Bauunternehm. Altroßg. Kirchenstraße 1e.
— Emil, Händler, Viehmarkt 9.
— Ferd., Händler, Unterhaberberg 9.
— Max, Händler, Hint. Vorstadt 6.
— Carl, Arbeiter, Hinterroßgarten 8/9.
— Rud., Arbeiter, Kolwstraße 4.
— Helene, geb. Jehring, Wwe., Bismarckstraße 10c.
Eiswald, Joh., Schneiderin, Thomasg. 10.
Eitelsberger, Emma, Schneiderin, Löbn. Kirchenstraße 1/2.
Eitzert, Friedr., Eisenb.-Bur.-Asp., Unterhaberberg 12a.
Elbe, J. Fr., Stellmacher, Alter Garten 16.
— Anna, geb. Horn, sep. Ger.-Secr.-Frau Nachtigallensteig 13a.
— Heinr., geb. Preuß, Schuhmacher-Wwe., Tiepoltstraße 30,
Elberzhagen, Dr. jur. C. A., Regierungs-Rath, Königstraße 83.
Elbing, Marie, geb. Skottke, Nasser Gart. 36.
Elektricitätswerk, Städtisch. Mühlengr. 4. 346.
Elektricitäts-Actiengesellschaft, vormals Schuckert & Co., Nürnberg, Technisch. Bur. Steindamm 26. 957.
v. Elern-Kraft, Ed., Prem.-Lieut., Hintertragheim 52c.
Elf, Jul., Stellmachergef., Bismarckstr. 10a.
Elfeld, Luise, Fräul., Tragh. Gartenstr. 6.
Elfert, A. E., (Frau A. E. Elfert), Materialwaaren-Handlung u. Destillation Sackheim 20.
— Alb., Kaufm., Sternwartstraße 65.
— C. O., Kaufmann, Sackheim 20.
— Aug., gb. Hermann, Wwe., Wrangelstr. 33.
Elias, Ed., Kaufm., F Bernh. Brenner & Co., Mühlenberg 20.
— Alfr., Apoth., Wagnerstraße 71/73.
— Carl, Stat.-Assist., Roonstraße 17.
— Phil., Handelsm., Vorst.-Hospitalstr. 14.
— Wilh., Maurer, Löbn. Langgasse 44.
— Gust., Kutscher, Kesselstraße 4.
— Anna, geb. Lgewczyk, Wittwe, Tragh. Kirchenstraße 1a.
Eliassow, Dr. med. W., pr. Arzt, Kneiph. Langgasse 54. Sprechst.: 8—9½ Uhr Vorm., 3½ bis 5 Uhr Nachm.
— Marie, Frl., Kurz- u. Wollw.-Handlg., Vord. Vorstadt 23.
— Marie u. Helene, Fräul., Hint. Vorst. 25.
St. Elisabeth-Krankenhaus, Ziegelstr. 4—6. 523.
Elisat, A., Bauunternehmer, Friedmannstraße 27.
— Carl, Maurer, Stallengasse 12.
— Joh., Maurer, Friedmannstraße 42.
— Wilh., Kutscher, Oberhaberberg 1.
— Gust., Arbeiter, Heinrichstraße 1.
Elkan, Marie, geb. Haskel, Kaufm.-Wwe., Synagogenstraße 4/6.
Elkuß, J., & C. F., (B. Israel), Destillation en gros, Tragh. Kirchenstraße 53.
Ellenbeck, Bertha, geb. Blumenthal, Rent.-Wwe., Tragh. Kirchenstraße 31.
Ellendt, Rob., Justizrath, Rechtsanwalt und Notar. Sprechst.: 8—10 Vorm. 3—7 Nachm., Kl. Dompl. 8/9, Brodbänkenstraße 35. 784.
— Dr. Georg, Professor und Director am Friedrichs Kollegium, Jägerhofstr. 6.
— Gottfr., emer. Lehrer, Sackh. Kurze Gasse 1.
— Gust., Commis, Holzstraße 11.
— G., Schlosser, Neuroßg. Kirchenb. 7.
— Ernst, Schneider, Oberrollberg 17.
— Friedr., Unternehmer, Tamnaustr. 5.
— Julius, Factor, Oberrollberg 17.
— Aug., Arbeiter, Sackh. Gartenstr. 1.
— Carl, Arbeiter, Tiepoltstraße 7.
— Rud., Arbeiter, Unterhaberberg 78b.
— Therese, geb. Gelhar, Kfm.-Frau, Oberhaberberg 40.
— Ernestine, geb. Krause, Wwe., Neuroßg. Kirchenberg 7.
— geb. Rausch, Wwe., Sackh. Kirchenstr. 17.
— gb. Scharmacher, Ww., Roßg. Hinterst. 21.
— Heinr., gb. Teichert, Ww., Kalth. Str. 37a.

Ellendt, Ant., geb. Ziplinski, Wittwe, Borchertstraß 22.
— Gertr., Schulvorsteherin, Junkerstr. 15.
Ellenowski, A., geb. Boweck, Wwe., Nachtigallensteig 15.
Ellert, Ad., Kaufm., Unterhaberberg 10a I.
— Jul., Maler, Nasser Garten 35.
— Frdr., Arbeiter, Haberb. Sackgasse 2.
— Hein., geb. Hinz, Wwe., Nass. Gart. 45.
— Bertha, gb. Sekus, Ww., Artilleriest. 40.
Ellinger, Dr. A., Assist. Kopernikusstr. 3/4.
— geb. v. Litgen, Wwe., Yorkstraße 56.
Ellmann, Heinr., Fräul., Klosterstraße 1.
Elmenthaler, Aug., Diener, Königstr. 56.
— Joh. Arbeiter, Oberrollberg 19a.
Elmer, Louis, Vicefeldwebel, Carlstr. 9.
— F. W., Bierverlagsgeschäft und Bier- und Weinstube, „Z. alten Rheingau", Mitteltragheim 24.
— F., Fleischermeister, Altst. Schulg. 6.
— Frans, Sattler, Bismarckstraße 10a.
Elpen, Anna u. Gertr., Frl., 3. Fließstr. 27a.
— Joh., Lehrerin, Kath. Kirchenpl. 5.
Elpern, Lewin, Kfm., Commissionsgesch., Hintere Vorstadt 57.
Elschholz, Gust., Commis, Sackh. Kirchenst. 3b.
Elsner, C., pens. Loc.-Führer, Königstr. 5.
— Ad., Buchhändler, 3. Fließstraße 16b.
— Max, Inspector, Unterhaberberg 79.
— Theod., Fuhrhalt.-Insp., Artilleriest. 15.
— Carl, Kaufmann, Sackheim 76.
— & Brückert F (Walther Brückert, Oscar Eichelbaum), Fabrik für Gas-, Wasserleit.-, Canalisations- u. elektrische Anlagen, Ladengeschäft: Französische Str. 5, Fabrik: Vorderroß. 45. ☎ 724.
— Carl, Tischler, Bismarckstraße 5.
— G., Tischler, 3. Fließstraße 17.
— Carl, Factor, Altroßg. Predigerstr. 1
— Carl, Factor, Schafgasse 3.
— Wilh., Factor, Unterhaberberg 28a.
— Frdr., Arbeiter, Mühlenstraße 22.
— Amalie, geb. Davideit, Wwe., Oberhaberberg 15.
— Ulrike, geb. Dost, Wwe., Weidend. 35.
— Ottilie, Fräulein, Klosterstraße 1.
Eltrich, Heinr., Sergeant, Yorkstraße 64.
Elwein, Emil, Agent, Tragh. Kirchenst. 4b.
Elwenspoek, Ed., Fleischermeister, Wiese 14.
— Marie, geb. Kehler, Photogr.-Frau, Ziegelstraße 7.
Elwers, P., Mechaniker, Steind. Wallstr. 5.
Elwitz, Hedw., geb Beuter, Lehrer-Wwe., Löbn. Langgasse 29.
— Bertha, Fräul., Löbn. Langgasse 29.
Elznath, Carl, Arb., Roßg. Hinterstr. 4.
— Gottl., Arbeiter, Hinterroßgarten 2d.
Emanuel, C., Inl., Former, Lange Reihe 16.
Embacher, F., pract. Arzt, Hinterroßg. 63/69.
— Ed., Lehrer, Moltkestraße 16.
— Paul, Fuhrhalter, Selkestraße 9.
— Arthur, Commis, Weidendamm 38.
— Carl, Factor, Rippenstraße 20a.
— Gust., Factor, Sackh. Hinterstraße 73.
— Marie, geb. Görke, Wwe., Selkestr. 9.
Emde, Jul., Packer, Bord. Vorst. 58/59.
Emich, Eug., Fleischermstr., Friedmannstr. 1.
Emich, Elise, geb. Pommer, Wwe., Domstraße 5.
Emmé, Max, Kaufm., Altst. Schulstr. 6.
Emmerich, Franz, Former, Löbn. Oberbergstraße 16.
— Kath., geb. Latta, Wwe., Sternwartstr. 10.
— Joh., geb. Schröder, Ww., Löbn. Oberbergstraße 16.
Emmert, Herm., Former, Bärenstraße 3a.
Emmrich, Wilh., Arbeiter, Grolmannstr. 11.
Empacher, Oekonom, Hintertragheim 33.
— Paul, Kellner, Altst. Schulstraße 6.
— Gottl., Schmied, Turnerstraße 2.
— Ida, geb. Holzmann, Ww., Holzstr. 11.
— Anna, Lehrerin, Löbn Langgasse 45.
Ender, Marie, Blumen-, Samen u. Pflanzen-Handlung, Französische Straße 16.
— Ad. E., Inhaber eines Pfandhauses, Drummstraße 45/46.
— A., Böttchergeselle, Bauernhofgasse 2.
— Ed., Pfandleiher, Nicolaistraße 6.
— Friedr., Lademstr., Kopernikusstr. 6a.
— Emilie, gb. Altrock, Waschfr., Rheastr. 14.
— J., gb. Großmann, Schneid., Heinrichst. 5.
Endergat, Friedr., Privatier, Selkest. 1.
Enderleit, C. H., Maschinist Bismarckstr. 13.
— Frans, Schmied, Unterhaberberg 74.
— Carl, Zimmerm., Steind. Wallstr. 25.
— Aug., Plätterin, 3. Sandgasse 11.
Enders, Arth., Commis, Nass. Garten 140/41.
— Amalie, geb Buchholz, Wwe., Sackh. 121.
Enderscheit, H., Lackirer, Lindengrabenstr. 3.
Enderweit, C., Kaufm., Lindenstraße 1/3.
— Emilie, geb. Kahnert, Wwe., Hohenzollernstraße 13.
Endom, Gust., Ob.-Postassist., Moltkestr. 21.
— Otto, Versich.-Inspect., Ziegelstraße 2.
— Rud., F (Inh.: Alb. Jacobi,) Tuch-, Manufactur- und Leinenw.-Gesch., Wassergasse 38. Wohnung: Tragh. Kirchenstraße 43.
— Frdr., Particulier, Kaplanstraße 7.
— Adolf, Fleischer, Oberlaak 32/33.
— Carl, Schmied, Haberb. Sackgasse 13.
— Gottfr., Arbeiter, 1. Sandgasse 12.
— Herm., Arbeiter, Haberb. Sackgasse 13.
— A., gb. Berkner, Wwe., Haberb. Sackg. 13.
— Aug., geb. Braun, Wwe., Altroßg Predigerstraße 34.
— H., geb. Kahnert, Wwe., Haberb. Sackg. 11.
— Minna, Plätterin, Alter Graben 15.
Endregat, Frdr., Arb., Sackh. Hinterstr. 30b.
Endrigkeit, R., Schriftl., 3. Fließstraße 10a.
— Otto, Schriftf., Steind. Wallstr. 19.
— Marie, geb. Adomeit, Wwe., Löbn. Kirchhofstraße 6.
— Heinr., geb. Norkus, Wwe., 3. Fließstr. 10a.
Endrikat, G. A., Coiffeur, Kasernenstr. 4/5. Wohnung: Wrangelstraße 27.
— Joh., Commis, Unterrollberg 14.
— Max, Uhrmacher, Kaplanstraße 9.
— Elise, geb. Treu, Schneidermstr.-Wwe., Altstädt. Tränkgasse 5a.
Endrolat, Frz., Schankw., Herbartstraße 2.
Endroleit, Otto, Maurer, Nasser Garten 153.
— Wilh., gb. Müller, Wwe., Nass. Gart. 153.
— Wilh., geb. Went, Wwe., Nass. Gart. 30.

Endron, W., Schuhmmstr., Sackheimer Mittelstraße 37.
Endruhn, Alb, Schriftf., Hinterlomse 1b.
— Eug., Tapez., Hinterlomse 1b.
— Wilh., Arbeiter, Sternwartstraße 34.
Endrulat, Jos, Lehrer, Kneiph. Hofg. 2.
— Fr., Stellmacher, Haberb. Sackgasse 17.
Endrunat, Chr., Kutscher, Oberhaberberg 3.
Endruscheit, Aug., Arbeiter, Haberb. Sackg. 6.
Endruweit, Aug., Maurer, Yorkstraße 2.
— Aug., geb. Gerull, Wwe., Alter Gart. 56.
Enenkel, Ed., Nachtwächter, Roonstraße 6.
Engel, H., Betr.-Secr. a. D., Tragh. Kirchenstraße 6b.
— Alois, Steuerinspect., Weißgerberstr. 4.
— Herm., Bäckermstr., Selkestraße 2.
— Aug., Corrector, 3. Fließstraße 31.
— Aug., Kaufmann, Oberlaak 19c.
— Curt, Kaufmann, Franz. Straße 2.
— Hugo, Commis, Waagnerstraße 11.
— J. G., Schuhm., Altr. Kirchenstraße 1a.
— Heinr., Barbier, Kaith. Straße 39c.
— J. C., Feuerwehrm., Tamnaustraße 23.
— Max, Bierverleg., Französische Str. 2.
— Franz, Fleischermstr., Hamannstraße 2.
— E. H. F, Inh.: Emil Arth. Engel, Holz- und Kohlenhandl., Sackh. Tränkgasse 2. ☎ 390. Privatw.: Kath. Kirchenstr. 3.
— Gust., Hoboist, Wiese 7.
— Herm., Kellner, Heinrichstraße 26.
— Louis, Kellner, Hökerstraße 5.
— Otto, Maurerpolier, Bahnhofswallstr. 2.
— Gust., Metalldreher, Yorkstraße 85.
— Dan. Ad., Particulier, Sackheim 34.
— G., Sattler, Stiftsgasse 1.
— Carl, Schlosser, Kaiserstraße 4.
— Leop., Schmied, Wiese 11.
— Jul., Schneider, Vogelstraße 32.
— Emil, Tischler, Heinrichstraße 2.
— Theod., Zimmerm., Hinterroßgart. 2c.
— Heinr., Inval., Haberb. Sackgasse 1.
— Ed., Kutscher, Hinterlomse 9.
— Friedr., Kutscher, Yorkstraße 86.
— Aug. Jul., Fact., Friedmannstraße 6.
— Carl, Fact., Pillauerstraße 8.
— Aug., Arbeiter, Sackh. Hinterstraße 29.
— Aug., Arbeiter, Hinterroßgarten 2a.
— Friedr., Arbeiter, Pillauerstraße 2/3.
— Fritz, Arbeiter, Kuplitzerstraße 5.
— Gust., Arbeiter, Altroßg. Predigerstr. 29.
— Gust., Arbeiter, Friedmannstraße 46.
— Herm., Arbeiter, Stallengasse 17.
— C., geb. Blumenau, Wwe., Artilleriestr. 37.
— geb. Friedland, Wwe., Sackh. Hinterstr. 32.
— Minna, geb. Horn, Wwe., Unterlaak 7.
— Aug., geb. Klein, Wwe., Tiepoltstr. 8.
— H., gb. Kunz, Arb.-Ww., Löbn. Langg. 25.
— Wilh., geb. Liedtke, Wwe., Kuplitzerstr. 4a.
— Aug., geb. Piesack, Arbeiter-Frau, Kuplitzerstraße 7.
— Rosa, geb. Pietsch, Wwe., Hab. Sackg. 1.
— Marie, geb. Rosenbaum, Arbeit.-Frau, Friedmannstraße 8.
— Josephine, geb. Schlegel, Wwe., Unterhaberberg 22.
— Emma, geb. Schrenk, Kaufm.-Wittwe, Kath. Kirchenstraße 3.

**W. Engelbrecht,**
**Kunst- und Möbeltischlerei**
mit
**Maschinenbetrieb.**
(Arbeiterzahl 65.)
**Atelier für Decorationen.**
Verkaufslocal: Königstrasse 51/52.
Fabrik: Ziegelstrasse 14.
**Telephon 273.**

Engel, Wilh., geb. Stahmer, Wirth., Unterhaberberg 79.
— Doroth., geb. Suhle, Wwe., Hökerstr. 5.
— Sophie, geb. Weißmann, Wwe., Freig. 3.
— Wilh., geb. Wildeit, Bäcker-Wittwe, Ziegelstraße 13b.
— Anna, Plätterin, Altst. Bergstraße 3.
— Emilie, Schneiderin, Haberb. Sackg. 1.
— Hedw., Damenschn., Altr. Kirchenstr. 1al.
— Helene, Frl., Tragh. Pulverstraße 6.
— Marg., Fräulein, Koggenstraße 41.
— Marg., Fräulein, Kath. Kirchenstr. 3.
— Martha, Fräulein, 3. Fließstr. 46/47.
— Martha, Fräulein, 3. Fließstr. 44b.
— Martha, Frl., Tragh. Pulverstr. 6.
Engelberg, Alb., Militär-Anw., Steind. Wallstraße 21.
Engelbert, Franz, Oberlehrer, Rhesastr. 8.
— Math., gb. Beyer, Wwe., Neue Reiferb. 26.
Engelbrecht, R. G., Justizr. u. General-Landsch.-Syndic., Landhofmeisterstr. 8/9.
— Krafft, Hauptmann, Königstraße 84.
— Wilh., Möbelfabrikant, Ziegelstr. 14.
— Jul. Conr., Privatgelehrter, Sackheim. Hinterstraße 62a.
— Fritz, Chemiker, Herbartstraße 12.
— W. F., (Conrad Engelbrecht), Möbelfabrik mit Dampfbetrieb, Ziegelstr. 14. Verkaufsgesch. Königstr. 51/52. ☎ 273.
— Conr., Fabrikbes., F w. v., Königstr. 62.
— Jul., Schutzmann, 1. Sandgasse 5.
— Aug., Tischlermstr., Löbn. Unterbergstr. 1.
— O., Schuhmacher, 3. Fließstraße 9.
— Martha, geb. Dolle, Wwe., Glaserstr. 7/8.
— Wilh., geb. Jesau, Wwe., Unterhaberb. 7.
— Wilh., geb. Seeck, Lehrer-Wwe., Herbartstraße 12.
— Aug., geb. Strehlau, Tischlermstr.-Frau, Unterhaberberg 47.
— Martha, unverehel., Oberhaberb. 66b.
Engelhardt, Carl, Kfm., Materialwhdlg. und Destillation, Sackheim 113/114.
— Paul, Eisenb.-Civilsupern., Oberhab. 16.
— Max, Assec.-Beamt., Strizelstraße 1.
— Alb., Harmonikafabrik., Mittelang. 13.
— Carl, Buchhalter, Oberhaberb. 31.
— Carl, Dienstmann, Knochenstraße 56.
— Joh., Schlossermstr., Tuchmacherstr. 15.
— Hugo, Schreiber, Bauernhofgasse 4.
— Friedr., Schuhmmstr., Unterhaberb. 7.
— Jul., Schuhmachermstr., Steile Str. 27.

**P. Englick,**
Gr. Schlossteichstrasse Nr. 10,
**Papier-, Schreib- und Zeichen-Materialien.**
**Lager feiner Lederwaaren,**
wie grössere Auswahl von
**Geschenkartikeln.** —
**Buchbinderei u. Pressvergoldeanstalt,**
Fabrik u. Lager von Contobüchern.

Engelhardt, Aug. Tapezirer, Unterlaak 16.
— Carl, Wagenführer, Wilhelmstr. 12.
— Hugo, Wagenführ., Löbn. Oberbergstr. 7.
— Aug., Arbeiter, Albertstraße 13.
— Gottl., Arbeiter, Tragh. Ausbau 210.
— Gust., Arbeiter, Oberhaberberg 32.
— Eva, gb. Lukaschat, Wwe., Artilleriestr. 31.
— Minna, geb. Nahnenführer, Wittwe, Unterhaberberg 7.
— Carol., geb. Seidekat, Wwe., Dohnastr. 11.
— Heinr., geb. Wasserberg, Wwe., Unterlaak 16.
— Minna, Plätterin, Altst. Bergstr. 44.
Engelien, Rud., ehem. Besitz., 3. Fließstr. 10a.
— Gustav, Fuhrhalter, Sprindgasse 3/4. ☎ 937.
— Herm., ehem. Landwirth, Yorkstr. 55.
— Friedr., Stellmach., 3. Sandgasse 11.
Engeling, Max, Assec.-Beamter, Kalthöf. Straße 55.
Engelke, Rich., Barbier, Waagnerstr. 49.
— Ferd., Zugführer, Schleusenstraße 6.
— Rich., Schneider, Strizelstraße 19.
— Aug., Tischler, Hinterroßgarten 4a.
— Aug., geb. Beek, Wwe., 3. Fließstr. 45.
— Luise, geb. Dabert, Unterhaberb. 44a.
— Veronika, geb. Hinz, Wwe., Polnische straße 16.
— Marie, geb. Schenk, Lehrer-Wittwe, Vorderroßgarten 23.
— Minna, geb. Vetter, Wwe., Drummstr. 1a.
— Rosa, Fräul., 3. Fließstraße 45.
Engellat, W., Particul., Pillauerstraße 3.
Engelmann, Otto, Rechnungsführ., Kalthöf. Straße 14
— Henriette, Fräul., Hintertragheim 66.
— Marie, Fräul., Hintertragheim 66.
Engels, Herm., Kutscher, Rosenstraße 20.
— Olga, gb. Fuchs, Factorfr., Alte Gasse 3.
Engelwald, Fried., geb. Gerosch, Wittwe, Klosterstraße 1.
England, Friedr., Arb., Haberb. Sackg. 3.
Enaler, Bruno, Reg.-Rath, Dohnastr. 11a.
— Dr. Arthur, prakt. Arzt, Vordere Vorstadt 4. Sprechst.: für kranke Kinder 8—9 Uhr Vorm., Unbemittelte unentgeltlich; Privatsprechst.: 9—10 Uhr Vrm. und 3—4 Uhr Nachm.
— Aug., Arbeiter, Nasser Garten 24.
— Carl, Arbeiter, Artilleriestraße 31.
— Wilh., Arbeit., Haberb. Neue Gasse 2.
Englick, P. F., Buchb., Papier- u. Kurzwaarenhdlg., Wohnung und Geschäft: Gr. Schloßteichstraße 10.
Englin, Alb., Kaufm., 1. Fließstraße 29.
Englinski, Friedr., Trödl., Münchenhofstr. 5.
„Englisches Haus" Klapperw. 3. ☎ 444.
Enkelmann, Herm., Kutscher, Oberhaberberg 66b.
Ennulat, A., Eisenb.-Secret., Hasselstr. 1.
— Joh., Steueraufs., Neue Reiferb. 24.
— Gust., Kellner, Unterlaak 27a.
— Ferd., Schneidermstr., Sackheim 101.
Enseleit, Ed., Missionar, Krugstraße 2.
— Ed., Schmied, Plantage 10a.
— Otto, Schmied, Thomasgasse 5.
— Friedrich, Arbeiter, Albertstraße 13.
— Fritz, Hilfsweichenst., Hint. Vorst. 20.
Enskat, Charl., geb. Werner, Wwe, Haberb. Sackgasse 16.
Enskat, Alb., Hohl., Steind. Wallstraße 32.
— Otto, Maler, Vorderroßgarten 60.
— Samuel, Maur., Roßg. Hinterstr. 25.
— Aug., Schneider, Sackheim 26.
— Ferd., Schneider, 1. Fließstraße 1.
— Herm., Hausdien., Waisenhauspl. 2.
— Carl, Arbeiter, Yorkstraße 75.
— geb. Lutat, Wwe., Königstraße 4.
— Henr., geb. Penkwitz, Wwe., 3. Fließstraße 15.
Ensthaler, Ed., Vicefeldw., Oberhaberb. 16.
— Georg, Arbeiter, Tragh. Ausbau 393
Entwässerungs-Bur., Magisterstr. ☎ 877.
Entz, J., Buchbind. u. Papierhdlg., F. C. A. Brozat Nachfl., Gr. Schloßteichstr 4.
Epding, Chr., Kaufm., Colonialw.-Hdlg., Special-Kaffee- u. Thee-Importgesch., Wassergasse 26. Wohnung: Tragheimer Kirchenstraße 54.
— W., Schuhm., Rippenstraße 14.
Epstenhausen, Leihbibiothek u. Journallesezirkel, Inhab.: R. Grigoleit, Altst. Bergstraße 29.
Ephraim, G., Privatier, Hintertragh. 67.
— Elisab., Repräsentant., Am Rhesianum 5.
Epperlein, Em., geb. Kirschies, Restaur.-Wwe., Jubiläum-Halle Koggenstr. 42. ☎ 187.
— Paul, Oberkelln., Unterrollberg 2/3.
Eppers, E., Reg.-Bauführ., Drummstr. 11.
Eppinger, Herm., Rent., Tragh. Pulverstraße 47.
— Hugo, Commis, Drummstraße 37.
— C., geb. Buchan, Kfm.-Ww., Luisenstr. 18.
Epstein, M., Religionslehr., Domstr. 15/16.
— Sam., Hotelier, Feuerstraße 38.
Erb, Carl, Arbeiter, Tiepolistraße 8.
Erbe, Doroth., geb. Glogau, Sattl.-Wwe., Lindenstraße 30.
— Anna u. Marie, Schneiderinnen, Lindenstraße 30.
Erdbrink, Aug., Schutzm., Wrangelstr. 15
Erdle, Immanuel, Pred., Mitteltragheim 1b.
Erdmann, siehe auch Erdtmann.
— Ferd., Oberlehrer, Steindamm 15.
— Joh. Alb., pract. Arzt, Lobeckstraße 8. Sprechst. Vorm. 8—9, Nachm. 4—5 Uhr.
— Otto, Sec.-Lieut., Alter Garten 52.

Erdmann, Ernst, Vorschullehrer, Sackh. Mittelstraße 15a.
— Arthur, Königl. Landmess., Dohnastr. 3.
— Arthur, Postsecr., Lavendelstraße 5a.
— Friedr., pens. Packmstr., Carlstraße 5.
— Alb., Redacteur, Hintertragheim 52e.
— Ernst, Schutzmann, Oberhaberb. 12.
— Jul., Fleischermstr., Altst. Bergstr. 49.
— Emil, ehem. Gutsbesitzer, Luisenstr. 3.
— Frs. Fr., Hausmann am Löbn. Hospital, Klosterstraße 1.
— Wilh., Vers.-Insp., Kaiserstraße 21.
— Herm., Kaufmann, Koggenstraße 15/16.
— Johs., Kfm., Fastagen-Handl. u. Comm.-Geschäft, Kaiserstr. 21. 751.
— Wilh., Kaufmann, Domstraße 12.
— Friedr., Commis, Lizentstraße 8.
— Aug., Höker, Borchertstraße 22.
— Ferd., Maurer, Yorkstraße 92.
— Gottl., Maurer, Kolwstraße 12.
— Ferd., Particulier, Rippenstraße 17c.
— Franz, Schankwirth, Oberlaak 32/33.
— Gust., Schreiber, Schönbergerstr. 4.
— A., Schuhmacher, Nasser Garten 3.
— Anton, Schuhm., Kathol. Kirchenpl. 3.
— Wilh., Tapezierer, Steindamm 9a.
— Carl, Tischler, Löbn. Langgasse 13.
— Anton, Zimmermann, Sackheim 3.
— Wilh., Zimmermann, Bülowstraße 16.
— Anton, Bahnarbeiter, Artilleriestr. 38.
— Wilh., Kutscher, Sackh. Tränkgasse 2.
— Alb., Factor, 3. Sandgasse 8a.
— Joh., Factor, Steile Straße 24.
— Anton, Arbeiter, Viehmarkt 23.
— Aug., Arbeiter, 3. Sandgasse 9.
— Ferd., Arbeiter, Waisenhausplatz 8.
— Franz, Arbeiter, Ausfallthorstraße 1.
— Joh., Arbeiter, Tragh. Ausbau 393.
— Jos., Arbeiter Ausfallthorstraße 1.
— Heinr., geb. Borchert, Schneider-Wwe., Sackheim 98.
— Carol., geb. Kiewning, Wwe., Luisenstr. 3.
— Heinr., geb. Kroll, Wwe., Wagnerstr. 19.
— Minna, geb. Pastenaci, Direct.-Wwe., 3. Fließstraße 44a.
— Anton, gb. Preuß, Wwe., Hintertrgh. 28.
— Anna, gb. Preuß, Ww., Friedmannstr. 36.
— Luise, geb. Wolley, Wwe., Sackh. 115.
— Alma, Clavierlehrerin, Hintertrgh. 62.
— Doris, Fräulein, Klosterstraße 1.
— Emma, Fräulein, Sackheim 88.
— Wedw., Fräul., Kneiph Langgasse 35.
— Marie, Schneiderin, 3. Fließstraße 16.
— Math., Diaconiß, Kaplanstraße 22.
— Math., Näherin, Schönbergerstr. 4.
Erdsieck, Elisab., Lehrerin, 3. Fließstr. 40.
— Emma, Fräulein, 3. Fließstraße 40.
Erdt, Arth., Bäcker, Weidendamm 43a.
— Leop., Kutscher, Roonstraße 4.
— Ferd., Arbeiter, Nasser Garten 121.
Erdtmann, siehe auch Erdmann.
— Ernst, Barbier, Heinrichstraße 6.
— W., Schornsteinfegermeister, Sackheim. Mittelstraße 15a.
— Rob., Factor, Wagnerstraße 43.
— Aug., geb. Bordasch, Rentiere, Hintertragheim 55.


**E. Erlatis Nachfolger**

(Inh.: **Leo Krause & Ewerlien**),

**Buchdruckerei mit Dampf- und elektrischem Betrieb nebst lithographischer Anstalt.**

**Düten- und Contobücher-Fabrik.**

Fleischbänkenstraße Nr. 12/13.

Telephon Nr. 670.


Eretge, W., Schuhm., Nicolaistraße 32.
Erich, Fr., Arbeiter, Oberhaberberg 75.
Eritt, Sus., geb. Schulz, Wwe., Drummstr. 2.
Erlach, Anna, geb. Katzke, Wwe., Friedmannstraße 14a.
Erlat, Wilh., Schlosser, Klosterstraße 16.
— Ad., Packer, Tragh. Kirchenstr. 78a.
— Friedr., Arbeiter, Friedmannstraße 40.
Erlatis, E., Kautschukstempel-Fab., Fleischbänkenstraße 12 u. 13. 670.
— E., Nachf., Leo Krause & Ewerlien, Buchdruck., Fleischbänkenstr. 12/13. 670.
Erler, Dr. Georg, ord. Prof. a. d. Universität, Tragh. Pulverstraße 30.
Ermisch, A., Bekl.-Amts-Rend., Friedrichst. 1.
Ermonies, Chr., Arbeiter, Löbn. Kirchhofstraße 9.
Erndt, M., gb. Longrien, Ww., Prinzenstr. 21.
Ernst, Dr. W., Reg.-Rath, Vorderroßg. 55.
— Wilh., Forstassessor, Nachtigallenst. 19.
— Louis, Steuerauff., Oberhaberb. 13.
— Otto, ehem. Kassirer, Kalth. Str. 30.
— J. F., Nachf. F, Juwel., Gold-, Silber- und Uhrenhändler, Bergplatz 3.
— Arthur, Goldarb., Kaufm., F wie vor, Bergplatz 3.
— Julius Friedr., Rentier, Burgstr. 8.
— Carl, Händler, Wagnerstraße 19.
— Rob., Schuhmacher, Oberlaak 22.
— Adolph, Tapezirer, Oberlaak 23b.
— Herm., Kutscher, Oberhaberberg 32.
— Amalie, geb. John, Wwe., Nass. Garten 36.
— Wilh., geb. Pahlke, Wwe., Albertstr. 12.
— geb. Sonnabend, Wwe., Steile Str. 10.
— Jul., geb. Stranzeit, Wwe., Rosenstr. 15.
— Köthe, geb. Tebnzen, Gastw.-Wittwe, Albertstraße 2.
— Am., gb. Trachlau, Ww., Alter Garten 18.
— Adelheid, Fräulein, Kalth. Str. 30.
Ernstdorf, Herm., Arbeiter, Tiepoltstr. 5.
— Maad., geb. Fischer, Wwe., Albertst. 11.
Errolat, Aug., Factor, Rosenstraße 9.
Erschler, geb. Schlomm, Händler-Frau, Borchertstraße 3.
Erste Kgb. Margarine-Fabrik S. A. Samter Nachfl., Compt. Münzstr. 13a. 11. Fabrik Schönfließ 2a. 708.
Erzberger, Otto, Sergeant, Marienstr. 3/5.
Erzmoneit, Gust., Tischler, Brodbänkenstr. 7.
— H., geb. Kalinowski, Ww., Albertstr. 10a.
Esbeer, Ida, Schneid., Sackh. Neue Gasse 3.

**Packkammer**
für
**Colonial- und Delicatesswaaren,**
**Wild- und Geflügel-Handlung**
von
**Eschment & Migeod Nachf.,**
Inhaber: **Richard Fromm,**
**Nr. 33 Wagnerstrasse Nr. 33,**
nahe dem Steindamm.
Telephon-Anschluss Nr. 409.

Eich, F., Fleischermstr., Heinrichstraße 27.
Esche, Aug., Arbeiter, Villauerstraßel.
Esche, Max, Musiker, Mühlenberg 5.
— Franz, Strumpfwirker, Poln Str. 18/19.
— Louis, Strumpfwirker, Mühlenberg 5.
— Max, Uhrmacher, Mühlenberg 5.
Eschen, Rich., Schuhm., Bord. Vorstadt 77.
Escher, R., Maschinenmeister, Lobeckstr. 6.
Eschholz, Anna, geb. Meye, Wwe., Mitteltragheim 17/18.
Eschle, Arth. F, Kaufm., Heygster & Eschle, Vordere Vorstadt 78/79.
Eschment & Migeod Nachf., Rich. Fromm, F, Colonialw.-, Delicatessen-, Wild- und Butterhdlg., Wagnerstr 33. ☎ 409.
— A., Stadt-Rend. a. D., 3. Fließstr. 44b.
— Rich., OVG.-Referend., Lange Reihe 14.
— Fritz, Mat.-Verw., Philosophendammstraße 3.
— Carl, Kaufmann, Luisenstraße 18.
— Herm., Kaufmann, Knochenstraße 59.
— Bertha, geb. Ebner, Kfm.-Wwe., Steindamm 137/138.
v. Esebeck, Frhr., Sec.-Lieut., Hintertrgh. 24.
— Anna, geb. Schön, Baronin, Trgheim. Pulverstraße 46
Eske, Carl, penf. Gendarm, Herbartstr. 1.
Esken, Marie, Fräulein, Rhesastraße 21.
v. Esmarch, Dr. Erwin, Prof. d. Hygiene an der Universität u. Stadtrath, Schönstraße 1.
Espe, C. C., Bur.-Secr., Sackh. Hinterstr. 55.
Essert, Prof., O., Oberlehr., Henschestr. 9.
— Wilh., Dienstmann, Wiese 1.
— Joh., Maler, Bahnhofstraße 10.
— Luise, geb. Ludwig, Ww., Bahnhofstr. 10.
Eßner, Rud., Lehrer, Luisenstraße 17.
Eßner, Fr., Schuhmmstr., Altr. Kirchenstr. 16.
— G., Tischler, Steile Straße 24.
— Luise, geb. Kreuzberger, Wwe., Sternwartstraße 19.
Ettersohn, Henr., geb. Birkowitz, Hotelbes.-Frau, Schützenstraße 11.
Ettinger, Ch. Ch., & J. B. Günsberg F, Chaim Ch. Ettinger, Fra Berisch Günsberg, Getreide-Comm.- u. Incassogesch., Knochenstraße 55.
— Samuel, Kaufmann, Kaiserstraße 11.
Eyler, C. G., Schiffscapt., Lavendelstr. 4b.
Eybell, Herm., Sec.-Lieut., Alte Gasse 9.
zu Eulenburg, Graf Arthur, Majoratsbes., Mitteltragheim 34a.
— -Wicken, Graf, General-Major u. Commandeur, Bahnhofstraße 5.
Evangelische Buchhandlung des Ostpreuß. Provinz.-Vereins für innere Mission, (Prediger Graf), Ziegelstraße 7.
Evers, Ernst, Steinmetz., Steindamm 71b.
Ewald, R., Schloß-Kastell. a. D., Strohm. 3/4.
— Anna, geb. Perkuhn, Wwe., Kuplitzerstr. 4.
— Lina, Näherin, Friedrichstraße 6.
Ewanowski, Hel., geb. Hermann, Partic.-Wittwe, Schönstraße 12.
Ewe, Gottfr., Arbeiter, 3. Sandgasse 8b.
Ewerlein, Heinr., Arbeit., Oberhaberb. 66.
Ewerlin, Hugo, Steueraufs., Albertstr. 6.
— Ernst, Rich., Kaufmann, Butterberg 9.
— Louis, Kfm. F, Leo Krause & Ewerlien, Steindammer Kirchenplatz 1.
— Johs., Müller, Altroßg. Pred.-Str. 6.
— Carl, Arbeiter, 3. Sandgasse 3.
— Wilh., Arbeiter, Alter Graben 25
Ewers, Wilhelm, geb. Ruhnau, Secr.-Wwe. Unterhaberberg 28a.
Ewert, siehe auch Ebert.
— Jul., Mittelschullehr, Gesecusplatz 6.
— Otto, Universitäts-Registr., Dohnastr. 4.
— C., Schutzm., Wachtmstr., Albertstr. 6.
— David, Agent, Magisterstraße 40.
— Ernst, ehem. Bäckermstr., Poln. Str. 17.
— Ernst, Bäcker, Oberlaak 25
— Herm., Bäckermeister, Sackheim 106.
— Eduard, Bauunternehmer, Roonstr. 6.
— Paul, Buchhalter, Hintertragheim 17.
— Aug., Drechsler, Weidendamm 43.
— Gottfr., Drechsler, 3. Sandgasse 6.
— Aug., Feuerwehrmann, Lavendelstr. 1.
— H., Fleischermstr., Altst. Langgasse 30.
— Heinr., Fuhrhalter, Yorkstraße 31.
— Alb., Kaufmann, Oberlaak 22b.
— Rud., Kaufmann, Kalthöf. Straße 16.
— F. W., Bau- u. Wirthschafts-Klempnerei, Münzstraße 22.
— Rich., Maler, Am Rhesianum 5.
— Friedr., Maschinist, Rippenstraße 21.
— Aug., Maurer, 3. Sandgasse 5.
— Ernst, Schachtmeister, Jägerhofstr. 4.
— Hnr., Schankw., Altroßg. Pred.-Str. 40/41
— Gust., Schlosser, Oberhaberberg 52.
— Otto, Schlosser, Oberhaberberg 78.
— Alb., Schmied, Heinrichstraße 3.
— Aug., Schmied, Wagnerstraße 17.
— Carl, Schmied, Artilleriestraße 32.
— Joh., Schmied, Artilleriestraße 37b.
— Aug. Herm., Schneid., Sackh. Mittelstraße 41.
— Rud., Schneid., Neuroßg. Kirchenb. 3.
— Carl, Schriftsetzer, Münchenhofstr. 7.
— Ernst, Schriftsetzer, 3. Fließstraße 44a.
— Friedr., Schuhmmstr., Sackh. Mittelstraße 6/7.
— Emil, Steinsetzmstr., Alte Gasse 8.
— Wilh., Stellm., Altroßg. Pred.-Str. 26.
— Aug., Tischler, Artilleriestraße 31.
— Gottfr., Tischler, Schweizergrund 9.

Ewert, Gust, Tischl., Altroßgärter Pred.-Straße 26.
— Wilh, Tischler, Haberb. Sackgasse 6.
— C., Zimmermann, 2. Rundtheilgasse 8.
— Gust., Zimmermann, Oberrollberg 15a.
— Jul., Bahnbote, Georgstraße 27.
— Aug., Factor, Neue Reiferbahn 23.
— Aug., Factor, Rippenstraße 14.
— Carl, Factor, Kl. Schloßteichstraße 16.
— Ernst, Factor, Sackheim. Hinterstr. 1.
— Ferd., Factor, Weidendamm 43.
— Friedr., Factor, Vordere Vorstadt 4.
— Friedr., Fact., Sackheim. Mittelstr. 16.
— Friedr., Fact., Haberb. Schulstraße 5.
— Gust., Fact., Roßgärt. Hinterstraße 4.
— Herm., Factor, Heinrichstraße 10.
— Aug., Kutscher, Steind. Wallstraße 10.
— Carl, Kutscher, Mühlenstraße 5.
— Friedr., Kutscher, Mühlenstraße 7.
— Wilh., Kutscher, Artilleriestraße 32.
— Aug., Arbeiter, Viehmarkt 2.
— Aug., Arbeiter, Steindamm 136.
— Carl, Arbeiter, Nasser Garten 114.
— Ernst, Arbeiter, Borchertstr. 8.
— Ernst, Arbeiter, 3. Sandgasse 11.
— Ferd., Arbeiter, Yorkstraße 47.
— Ferd., Arbeiter, 1. Sandgasse 7.
— Friedr., Arbeiter, Artilleriestraße 1.
— Friedr., Arbeiter, 2. Sandgasse 4a I.
— Gottfr., Arbeiter, Neuer Garten 5a.
— Gottl., Arbeiter, Schweizergrund 11.
— Gust., Arbeiter, Hinterroßgarten 2.
— Gust., Arbeiter, 1. Sandgasse 11.
— Rich., Arbeiter, Oberrollberg 3a.
— Rud., Arbeiter, Unterhaberberg 68.
— Wilh., Arbeiter, 3. Sandgasse 9.
— Wilh., Arbeiter, Löbn. Oberbergstr. 4.
— Wilh., Arbeiter, Sternwartstr. 51.
— geb. Balzer, Wwe., Yorkstraße 26.
— Amalie, gb. Bogdan, Ww., Roonstr. 1.
— Heinr., geb. Brandt, Ww., Vorderanger 2.
— Carol., geb. Briese, Wwe., Knochenstr. 2.
— Wilh., geb. Denk, Wwe., Bismarckstr. 1.
— Magd., geb. Donnerstag, Wwe., Kalth. Straße 13a.
— Bl., gb. Erdtmann, Ww., Friedrichst. 10.
— Car., geb. Ferner, Wwe., Neuroßg. Kirchenstraße 2.
— Marie, geb. Gebel, Ww., Kaplanstr. 9.
— geb. Grunert, Wwe., Sackheim 96.
— W., geb. Karbaum, Ww., Unterhaberb. 26.
— Marie, geb. Kreutzenstein, Barbierfrau, 3. Fließstraße 15b.
— Wilh., gb. Krohn, Ww., Artilleriestr. 37a.
— Luise, gb. Nitschmann, Ww., Oberlaak 27a.
— M., gb. Poßekel, Ww., Sackh. Hinterst. 30a.
— J., gb. Preuß, Maler-Ww., Kalth. Str. 40.
— geb. Reichert, Wwe., Bülowstr. 29.
— M., gb. Schiemann, Ww., Münchenhofst. 7
— Luise geb. Seemund, Ww., Unterlaak 2.
— Heinr., gb. Supkat, Ww., Klosterstr. 1.
— Doroth., gb. Wenk, Ww., Unterhaberb. 68.
— Bertha, Frl. Neue Dammstr. 38.
— Caroline, Näherin, Bauernhofsgasse 1.
— Caroline, Schneiderin, Tiepolstr. 26.
— Elise, Diakonißa, Drummst. 25/29.
— Henriette, Wirthin, Schlachthof.
Ewert, M., Schneiderin, Oberhaberb. 66.
Ex, Ottilie, geb. Skowronski, Particul., Hintertragheim 41/42.
Eybe, Eugen, Kaufm., Vorderroßg. 44.
— B., gb. Kleinmann, Ww., Unterlaak 18/19.
Eyff, Elise, geb. Albrecht, Apoth.-Wwe., Hundrieserstr. 6.
Eymert, E., Mil.-Anw., Fleischbänkenst. 30a.
— Ida, geb. Müller, Ww., Mittelgrabenstraße 4b.
Eysenblätter, siehe auch Eisenblätter.
— Hugo, Superint. a. D., Prinzenstr. 18.
— Aug., geb. Hartmann, Lehrerwittwe, Tragheimer Pulverstr. 46.
— Emilie, Frl., Gesanglehrerin, Tragh. Pulverstraße 46.
— Rosa, Frl., wissensch. Lehrerin, Tragh. Pulverstraße 46.
Eytersberger, Ida, Rentiere, Schützenstr. 16.

## F.

Faack, Heinrich, Aufseher, Krugstraße 3.
— Jul., Maler, Kalth. Straße 3.
— Theod., Maler, Sackh. Mittelstr. 10a.
— Julius, Arbeiter, 2. Rundtheilstr. 6.
v. Faber, Heinr., geb. Mottig, Wittwe, Luisenstraße 13.
Faber, H. H., Partic., Friedl. Thorpl. 7.
— Herm., Restaurat., Rippenstraße 21.
— Jul., Kaufm., Destillation en gros & en détail, Lastadienstraße 6.
— Alb., Commis, Nasser Garten 154a.
— Emil, Schlossermeister, Sackheim 14.
— Aug., geb. Gladau, Wwe., Klosterstraße 1.
— L., geb. Löwner, Wirthin, Prinzessinst. 3a.
— B., gb. Pöppel, Secr.-Wwe., Kronenst. 17.
— Meta, Rentiere, Tragh.-Passage 4.
Fabert, Gustav, Procurist der F. Adolph Fast, Magisterstraße 63.
Fabian, Dr. med. Carl Theodor, Polizei-Stadt-Physikus und Sanitätsr., Hintertragheim 43. Sprechst. Vorm. 10—11 Uhr, Nachm. 3½–4½ Uhr.
— J., Kaufm., F. Abramowski & Fabian, Mittelanger 4/5.
— Wilh., Maschinenb., Ausfallthorstr. 2.
— Julius, Maurerpolier, Steind. 13/14.
— Ernst, Schneider, Kl. Schloßteichstr. 16.
— Carl, Invalide, Hinterroßgarten 27.
— Carol., geb. Grunmeier, Wwe., Altst. Langgasse 6.
— Sara, gb. Lilienthal, Ww., Mittelang. 4/5.
— Joh., geb. Krause, Wwe., Herbartstr. 7.
— Joh., gb. Zitlaff, Kfm.-Wwe., Lobeckst. 14.
— Emma, Fräul., Münzstraße 24a.
Fabön, Franz, Arbeit., Oberhaberberg 66.
Fabricius, Frz., Postverw., Herbartstr. 7a.
— Otto, Sattlermeister, Nasser Gart. 120.
— Gust., Former, Neue Reiferbahn 25.
— Friedr., Factor, Neue Reiferbahn 13a.
— Irene, gb. Heinicke, Oberl.-Wwe., Hintertragheim 58.
— Heinr., geb. Walter, Wwe., Damenschneiderin, Friedrichstraße 8.
Fabritz, Friedr., Schneider, Altroßgärter Predigerstraße 1b.

Fabritz, Carl, Diener, Altst. Langg. 40.
— Carl, Arbeiter, Sternwartstraße 57.
Fach, Aug., geb. Buscheck, Wwe., Mühlenstraße 25.
Fährmann, Joh., Arbeiter, 3. Fließstr. 9.
Fähse, Elise und Marie, Frl., Königstr. 86.
Färber, siehe auch Ferber.
— Leopold, Steuereinnehm. a. D., Altstädt. Tränkgasse 2.
— F. W., Bäckermstr., Herbartstraße 5.
— Aug., Buchbindermstr. u. Kaufmann F, Papierhandlung, Löbn. Langgasse 47.
— C., Dienstmann, Steindamm 149.
— Ferd., Particulier, Rippenstraße 4.
— Jul., Musiker, Bülowstraße 42.
— Franz, Schlosser, Altroßg. Kirchenstr. 2.
— Carl, Tischler, Yorkstraße 28.
— Herm., Uhrmacher, Rippenstraße 17c.
— Rich., Verkäufer, Altst. Markt 8.
— Sam., Kutscher, Neuroßg. Kirchenberg 4.
— Friedr., Factor, Drummstraße 30.
— Aug., Arbeiter, 3. Sandgasse 8f.
— Carl, Arbeiter, Vogelgasse 33.
— Ferd., Arb., Vorst. Hospitalstraße 5.
— Franz, Arbeiter, Borchertstraße 25.
— Gust., Arbeit., Sackh. Hinterstraße 47.
— Herm., Arbeiter, Vorst. Hospitalstraße 6.
— geb. Groß, Wwe., Sackh. Mittelstr. 49.
— Heinr., geb. Grübner, Wwe., Haberb. Sackgasse 2.
— Rosette, geb. Guttke, Wwe., Altroßg. Kirchenstraße 2.
— Gertr., Plätterin, Tiepoltstraße 2.
Fäskorn, siehe auch Feskorn.
— Jul., Commis, Yorkstraße 45.
Fahl, Rich., Reg.-Bauführ., Wagnerstr. 1.
— Ant., Arbeiter, Yorkstraße 78.
— Aug., Arbeiter, Alter Garten 26a.
— Jul., Arbeiter, Artilleriestraße 34.
Fahlke, Minna, geb. Teschner, Wwe., Alt. Garten 59
Fahrholz, Adelh., gb. Caccia, Partic.-Wwe., Heumarkt 3.
Fahrenholz, G., Telegr.-Assist., Sternwartstraße 58 59.
Fahrun, Rob., Kaufm., Nachtigallensteig 17.
Falck, Franz, Goldarbeit., Stritzelstr. 3.
— Max, Reisender, Oberlaak 21b.
— Peter, Restaurat., Kneiph. Langg. 15. Wohnung: Landhofmeisterstr. 19.
— Alb., Masch.-Schloss., Alter Gart. 26a.
— Carl, Schmied, 3. Fließstraße 44.
— C. L., Schuhmmstr., Tiepoltstraße 2.
— Herm., Tischler, Weidendamm 43.
— Rud., Viehfütterer, Nasser Garten 47.
— Carl, Kutscher, Artilleriestraße 56.
— Carl, Arbeiter, Tiepoltstraße 19.
— Carl, Jul., Factor, Steindamm 147/75.
— Franz, Arbeiter, Wiese 2.
— Friedr., Arbeiter, Hundrieserstraße 9.
— Herm., Arbeiter, Drummstraße 2.
— Mich., Arbeiter, Borchertstraße 25.
— Rud., Arbeiter, Tiepoltstraße 15.
— Wilh., Arbeiter, Sackheim 1.
— Wilh., Arbeiter, Oberrollberg 10.
— Anna, geb. Balzerowitz, Ww., Münzstr. 18.
— Amalie, geb. Becker, Wwe., Kaiserstr. 48.
Falck, Frieder., geb. Florian, Kutscher-Wwe., Tragh. Kirchenstraße 2a.
— geb. Kalweit, Wwe., Friedmannstr. 25/26.
— Emilie, geb. Kühnast, Wwe., Unterhaberberg 12b.
— Bertha, gb. Neumann, Ww., Steile Str. 7.
— geb. Peikowski, Wwe., Französische Schulstraße 1.
— C., geb. Sand, Wwe., Sackh. Mittelstr. 16.
— Henr., geb. Schlicht, Wwe., Hint. Vorst. 53.
— Joh., geb. Seeger, Wwe., Luisenstr. 10.
— Therese, Fräulein, Münzstraße 18.
Falenski, Aug., Reisend., Wrangelstr. 10.
— Elisab., geb. Witt, Wwe., Artilleriestraße 37a.
Falentin, Marie, geb. Böhnke, Wwe., Hinterroßgarten 69a.
Falk, Herm., Procurist, Unterhaberb. 10a I.
— Max, Gesch.-Reisender, Oberlaak 7b.
— Herm., Tischler, Sackheim 13b.
— Carl, Kutscher, Tragh. Kirchenstr. 53.
— Franz, Arbeiter, Vorderroßgarten 60.
— Jul., Arbeiter, Kreuzstraße 33.
— Emilie, geb. Kühnast, Wwe., Thomasg. 4.
— M., geb. Schönfeld, Wwe., Sternwartstraße 67.
Falkenau, E., Landsch.-Buchb., Ziegelstr. 1.
— J. L. Alb., Briefstr., Neue Reiferbahn 26.
— Ferd., Korkschneider, Alt. Garten 25.
— Alfr., Schlosser, Oberhaberberg 68.
— Ludw., Schneider, Sackheim 46.
— Rud., Tapez., Neue Dammstraße 9.
— Joh., Tischler, Oberrollberg 7.
— Friedr., Factor, Knochenstraße 53.
— Aug., Arb., Brandenburgerthorstr. 4a.
— Ferd., Arbeiter, Alter Garten 46.
— Heinr., Arbeiter, Wagnerstraße 69/70.
— Herm., Arbeiter, Friedmannstraße 48.
— J., gb. Hochfeldt, Ww., Bauernhofgasse 3.
— Marie, geb. Ritter, Arb.-Frau, Bahnhofswallstraße 2.
— Anna, Schneiderin, Löbn. Kirchhofstr. 9.
— Math., geb. Kahnert, Wwe., Klosterstr. 1.
Falkenauer, Ludw., Schneider, Holzstr. 8.
Falkenberg, H. R., Kaufmann, Weingroßhandlung, Prinzenstraße 25.
— Johanna, geb. Mauerhoff, Rentiere, Nachtigallensteig 5.
Falkenhagen, A., Balletdirig. Wrangelstr. 9.
Falkenheim, Professor, Dr. med. Hugo, prakt. Arzt, Director der Poliklinik für Kinderkrankheiten, ordin. Arzt der innern und Kinderstation des St. Elisabeth-Krankenhauses, Bergplatz 16. ☎ 577. Sprechst.: Wochentags 4 Uhr Nachmittags, Ambulatorium für kranke Kinder, Nicolaistraße 40, Wochentags 2—3 Uhr Nachmittags.
— Rosa, geb. Lehmann, San.-Raths-Ww., Bergplatz 16.
Falkenthal, F., ehem. Domänenpächter, Münzstraße 29.
— C., geb. Happach, Chambregarnie-Inh., Münzstraße 29.
Falkiewiz, Max, Klempner, Altst. Langg. 11.
Falkner, H., Clavierlehr. Trgh. Kirchenstr. 13.
— Wilh., Fräulein, Klosterstraße 1.

Gegründet 1853.

**C. J. Faubel,**

Inh.: Max Gropp und Georg Meyhöfer,

**Posamentier-, Kurz-, Woll- und Strumpfwaarengeschäft**

**en gros & en détail,**

nur Altstädt. Langgasse 56/58.

Gegründet 1853.

Falkson, Dr. med. Ferd., pr. Arzt, Kneiph. Hofg. 3. Sprechst.: 9–11 Uhr Vorm., 5–7 Uhr Nachmittag.
— Rosa, geb. Liebenthal, Kaufm.-Wwe., Hökerstraße 25.
— Ernest. u. Paul., Frl., Synagogenstr. 4/6.
Fallat, F., Schuhmmstr. Löbn. Oberbergstraße 12/14.
Fallenberg, Charl., geb. Rosengart, Wwe., Domstraße 4.
Fallet, Wilh., Schmied, Neur. Kirchenb. 11.
Fallieuer, Antonie, Fräul., Münzstr. 8.
Faltin, F., Kfm., Compt: Neue Dammstr. 21. 140. Privatwoh.: Unterhaberb. 65.
— Chr., Arbeiter, Altst. Pulverstraße 11.
— Elma, Fräulein, Wagnerstraße 2/7.
Faltinat, Heinr., geb. Gerneit, Wittwe, Altroßg. Prediger Straße 1d.
Farohs, geb. Braun, Wittwe, Friedmannstraße 25/26.
Farrensteiner, Ferd., Hauptamtsassistent, Sackh. Mittelstraße 28a.
— Carl, Fleischer, Hinterroßgarten 5.
Farro, Ernst, Arbeiter. Tiepoltstraße 30.
Fast, Adolph, F., Colonialw.-Engrosgesch., Magisterstraße 10. G 73.
— Reinh., Kfm., F. w. v., Trag. Pulverstr. 17.
— Joh. F. (Rob. Brandt), Destillation und Liqueurfabrik, Steindamm 130/131.
— Paul F. (Moritz Lumma), Königsberger äther. Oele-Fabrik (Essenzen, Parfümerien und chem. Producte (Fabrik von Möbelbeizen, Sackheimer Hinterstr. 24. 253. Wohnung: Dohnastraße 11.
— Dietrich, Faßkellner, Lange Reihe 14.
— Heinr., Arbeiter, Oberhaberberg 6.
— H., gb. Fast, Kfm.-Wwe., Magisterstr. 10.
— Julie, geb. Schneege, Frau, Henschest. 25.
Fastnacht, Max, Kaufm., Altst. Langg. 77.
Faß, Olga, unverehel., Steile Straße 25.
Faßbender, Rud., Arb., Naßer Gart. 30.
— Wilh., Arbeiter, Nasser Garten 50.
Fatscheck, Rud., Stadtkämmerer a. D., Mitteltragheim 25.
Faubel, C. J., (M. Gropp, & C. G. Meyhöfer) F., Posamentier-, Kurz-, Woll- u. Strumpfw.-Geschäft en gros & en détail, Altstädt. Langgasse 56/57 u. 58.
Faulenbach, Fritz, Katasterlandm. Kesselst 6.
Faulseit, Gustav, Hoboist, Steind. Wallstraße 20.
Faust, C., L., Rechnungsrath, Bureauchef d. Oberpräsid., Reg.-Secr. beim Königl. Oberpräsidium u. Rend. d. Kgl. Kunstakademie, Nachtigallensteig 6a.
— Julius, Buchdruckerei-Geschäftsführer, Kathol. Kirchenstraße 8.
— F. W., Portier d. Landesh., Königstr. 29.
— Heinr., F., Kaufm., Colonialw.-Handlung en gros & en détail, Luisenstraße 17.
— Jul., Kaufm., Georgstraße 23a.
— Rud., Klempner, Lobeckstraße 1a.
— Otto, Maler, Feuerstraße 1.
— W., Werkmeister, Hintere Vorstadt 8.
— Gustav, Schlosser, Lobeckstraße 1a.
— Herm., Tischler, Oberhaberberg 97.
— Leop., Tischler, Tiepoltstraße 23.
— F., Zimmergesell, Nasser Garten 126.
— Aug., Kutscher, Hinterroßgarten 61b.
— Ed., Kutscher, Georgstraße 13.
— Alb., Factor, Sackheim 119.
— Aug., Factor, Albertstraße 12.
— Jul., Factor, Sternwartstraße 61.
— Emil, Arbeiter, 3. Sandgasse 3.
— Franz, Arbeiter, Vorderlomse 10.
— Gust., Arbeiter, Holzstraße 12.
— Ludw., Arbeiter, 3. Sandgasse 8b.
— Luise, geb. Hübschke, Arb.-Frau, 3. Sandgasse 8b.
— geb. Kilian, Wwe., Bülowstraße 31.
— Wilh., geb. Klung, Malerfrau, Vord. Vorstadt 25.
— W., geb. Lisegang, Ww., Hab. Sackg. 11.
— Helene, geb. Pettelkau, Wittwe, Löbn. Langgasse 47.
— Luise, geb. Pillau, Wwe., Tiepoltstr. 2
— Aug., geb. Rakowski, Hab. Sackg. 2.
— Marie, geb. Schneider, Wwe., 3. Sandg. 7b
— Anna, Schneiderin, Sackh. Kirchenstr. 22.
— Bertha, Schneiderin, Kalth. Str. 13.
Fauth, P., Bäckermstr., Spezialgeschäft f. Bäckereibetrieb, Comptoir u. Wohnung: Unterhaberberg 36. Lager: Friedmannstraße 38.
— Fried., Postgeh., Drummstraße 18.
Favre, gb. Gärtner, Univers.-Lectors.-Ww., Königstraße 16/17.
Fay, Franz, Tischler, Sackh. Mittelstr. 4.
— Herm., Factor, Sackheim 96.
— Otto, Arbeiter, Unterhaberberg 7.
Fechner, Franz, Büchsenmach., Steind. 1.
— Franz, Fuhrhalter, Altroßg. Kirchenstraße 18.
— Alb., Commis, Altstädt. Markt 13.
— Carl, Schuhmach., Ziegelstraße 20.
— Moritz, Tischler, Unterrollberg 19.
— Wilh., Arbeiter, Grolmannstraße 1.
— Aug., Rentiere, Altroßg. Kirchenstr. 16.
Fechter, G., Schiffs-Baumeister, Klapperwiese 9b. 463.
— Gust., Factor, Grolmannstraße 5.
— Wilh., Arbeiter, Magisterstraße 50.
Fechtner, Ernst, Lohndiener, Tiepoltstr. 10.
— Wilh., geb. Lakowitz, Wwe., Nicolaistr. 31.
Fechting, Luise, geb. Kuppel, Wwe., Altr. Predigerstraße 32.
Feckenstädt, Wilh., geb. Kunze, Wwe., Sackheimer Hinterstraße 11.

**J. H. Fehr's Nachf.,**
Inhaber: **Franz Nicolai,**
**Steindamm 81/82.**
Drogen-, Farben-,
Parfumerie-Handlung.
**Brillant-Feuerwerk.**
**Fackeln und bengalische Flammen.**
**En gros. En détail.**
Telephon 251.

Feder, Berthold, Waaren- u. Möbel-Credit-Geschäft, Brodbänkenstraße 21/22.
Federau, Frz., Milit.-Anw., 2. Sandg. 2.
Federlein, Gust., Fleischer, Abbau, Königsb.
Federmann, Jul., Postiecr., Lange Reihe 10.
— Ferd., Postschaffner, Unterlaak 7.
— E. (Inh. E. Radeike), Blumenbazar, Weißgerberstraße 23.
— Carl, Fleischer, Nasser Garten 38.
— Heinrich, Rentier, Steindamm 163.
— Leop., Tuchmacher, Klosterstraße 1.
— Ferd., Arbeiter, Altroßg. Predigerstr. 40.
— Gust., Arbeiter, Sackh. Mittelstr. 2a.
— Carol., geb. Riedel, Briefträger-Wwe., Wagnerstraße 40.
— Aug., geb. Till, Serg.-Wwe., Artilleriest. 1.
— Amalie u. Elise, Friseusen, Wagnerstr 40.
— Heinr., Näherin, Wiese 11.
— Helene, Putzmacherin, Wagnerstr. 40.
Fedran, Herm., Conditorgeh., 1. Fließstr. 2.
Fehlau, A., Briefstr. a. D., Rippenstr. 20a.
— Carl, Schutzmann, Steind. Wallstr. 4.
— Jos., Malermeister, Holländerstr. 3.
— Otto, Maler, Lobeckstraße 6.
— Herm., Schneidemüller, Selkestr. 11.
— F. A., Schuhmachermstr., Tuchmacherstr. 7.
— Franz, Zimmergesell., Wrangelstr. 17.
— Ferd., Kutscher, Yorkstraße 86.
— Herm., Factor, 1. Sandgasse 10.
— Carl, Arbeiter, Bülowstraße 46.
— Joh., geb. Brockmann, Sternwartstr. 70.
— Wilh., geb. Grigat, Wwe., 1. Sandg. 10.
— Rosine, geb. Saude, Wwe., Klosterstr. 1.
— Elisabeth, Fräul., Alter Graben 23.
— Marie, Schneiderin, Roßg. Hinterstr. 7.
— Mathilde, Lehrerin, Rippenstr. 20a.
Fehlauer, Agathe, Fräul., Klosterstr. 1.
Fehler, Hulda, Fräul., Trgh. Kirchenstr. 77.
Fehr's, J. H. Nachf., (Ernst Nicolai) F, Drogen-, Farben- u. Parfumeriehdlg. en gros & en détail, Steindamm 81/82. 251.
Fehr, Friedr., Maurer, Bismarckstr. 10a I.
Fehring, Carl, Commis, Hab. Sackg. 11.
— Elvira, geb. Boldt, Wwe., Friedländerthorplatz 2.
Fehrmann, Gust., Arbeiter, Artilleriestr. 32.
Fehsel, Marie, geb. Simski, Schäfereidirect.-Wittwe, Steindomm 83.
Fehtke, Auguste, geb. Skowronski, Wwe., Herbartstraße.
Feibusch, Wilh., Fleischermstr., Rippenstr. 1.
— Emilie, Näherin, Selkestraße 2.
Feider, Franz, Musiker, Sackheim 101.
Feier, Amalie, geb. Hasenbusch, Wittwe, Oberhaberberg 54.
Feierabend, s. a. Feuerabend, Feyerabend.
— Friedr., Schmied, Oberhaberb. 67.
— Carl, städt. Kutscher, Kohlgasse 2.
— Alb., Arbeiter, Wrangelstraße 17.
— Ferd., Arbeiter, Nasser Garten 18.
— Ferd., Arbeiter, Kupliperstraße 4a.
— Heinr., Arbeiter, Hinterroßgarten 20.
— Wilh., geb. Dannenberg, Wwe., Nasser Garten 115.
— Luise, geb. Weinreich, Wittwe, Nasser Garten 130.
— Marie, Krankenpflegerin, Sackheim 107.
Feige, Ed., Schmied, Holländerstraße 3.
— C. A., Schneidermstr., Tamnaustr. 29.
Feilbauer, Otto, Fleischer, Tamnaustr. 23.
Fein, Fried., geb. Nitsch, Wwe., Haberb. Neue Gasse 32.
Feinberg's Nachf., J. S. F, Inh. Rud. Feinberg u. Theod. Hirsch, Commiss.- und Bankgeschäft, Börse, Eingang von der Freitreppe a. d. Grünen Brücke, G 149.
— Rudolf, Kaufmann, F wie vor, Hotel „Deutsches Haus", Theaterstr. 12/13.
— S., geb. Lewinneck, Kaufmann-Wwe., Börsenstraße 12.
Feindel & Geduhn, Gas-, Wasser- und Canalisations-Anlagen, Vorderroßgarten 17.
Feinmann, Lafer, Handelsmann, Feuerstraße 1.
Feinstein, Max F, Kaufm., Commiss.-Geschäft in russ. Getr. und Prod. und Gen.-Agent., Brd. Vorst. 17/18. 159.
— Salomon, Bernsteinarbeiter, Knochenstraße 55.
— Hirsch, Bernsteinarbeiter, Turnerstr. 1.
Feist, O., Maler, Lehrer a. d. Kgl. Kunst- und Gewerkschule, 2. Fließstraße 16.
— Adelh., Handarbeit-Lehrerin, Neue Reiferbahn 24.
Feit, Fritz, Arbeiter, Nass. Garten 20.
Felchner, Gust., Kaufm., Königstraße 25.
— Richard, Tischler, Steile Str. 11a.
— Franz, Wäger, Brodbänkenstraße 1.
— Wilh., Hausdiener, Roßg. Neueg. 3.
— Ernst, Factor, Oberhaberberg 25.
— Friedr., Factor, Sackh. Mittelstr. 39.
— Carol., gb., Enderweit, Besitzer-Wwe., Ziegelstraße 17a.
— Luise, gb. Rehfeld, Wwe., Steind. 42.
— Anna, Fräulein, Geschäftsinh., Mitteltragheim 3.
— Emilie, Schneiderin, Dohnastraße 3.
— Marie, Pflegerin, Waisenhauspl. 6.
Feld-Artill.-Reg. Prinz August v. Preußen (Ostpr.) Nr. 1 im Haberbg. Grunde. 443.
Feld-Artill.-Regiment Nr. 16, Brandenburgerthorstraße 10. 748.
Feldkirch, A., Pfarrer a. D., 3. Fließstraße 38.

Feldkirch, Osc., Proc. der Firma Königsberger Walzmühle, 3. Fließstraße 38.
Feldmann, Georg F., Particulier, Burgkirchenplatz 5.
— Albert, W., Maler, Rosenstraße 4.
— Ernest., geb. Hartwich, Wwe., Dohnastraße 11.
Feldnick, Carl, Weichenstell., Festungsthor der Ostpreuß. Südbahn.
Felkeneyer, Ernst, Eisenb.-Mat.-Verwalt., Georgstraße 8b.
Fellechner, Carl, Zuschneider, Neue Reiferbahn 22.
Fellehmer, Jul., Zimmermann, Altstädt. Langgasse 11.
Feller, Leop., Zimmermann, Friedländerthorplatz 1.
Fels, Ferd., Böttcher, Sackheim 101.
Felsch, O., Eigenthümer, Abbau Neuer Pregelkrug.
— Alb., Wiesenpächter, Abb. N. Pregelkr.
Felschow, Frz., Festungsbauw., Sprindg. 2.
Felskau, H., Rentier, Augustastraße 12.
— Theod., Referend., Augustastraße 12.
— Friedr., Maler, Nasser Garten 135.
— O., Maurer, Alter Garten 5.
— Carol., geb. Neumann, Wittwe, Nasser Garten 135.
— Clara, Lehrerin, Augustastraße 12.
Felske, August, Vice-Wachtmeister, Oberhaberberg 5.
Felten, Aug., Diaconiß, Drummstr. 25/29.
Feltenstein, Wolf F., Kaufm., Getreide-Commissionär u. Börsenmakl., Bahnhofstraße 9.
Felter, Jul., Schuhmachermeister, Georgstraße 12.
Felz, Richard, Färber, Haberberg. Neue Gasse 38.
— Wilh., Pferdeb.-Kutscher, Kreuzstr. 28.
— gb. Gallinat, Wwe., Friedmannstr. 51.
Fengler, Isid., Ober-Post-Secr., Wilhelmstraße 12.
Fenk, Paul, Factor, Wagnerstraße 18.
Fenker, Gertr., Fräul., Königstraße 82d.
Fenkohl, Ferd., Arbeiter, Yorkstraße 4.
Fennow, Gottl., geb. Nordmann, Wwe., Kalth. Straße 19.
— Helene, Fräul., Kalth. Straße 19.
Fennwarth, C., Kanzleir. u. Oberlandesgerichts-Secr., Trgh. Kirchenstr. 76b.
— Gust., Mühlenbaumstr., Dohnastr. 5.
Fenselau, Friedr., Händler, 3. Sandg. 9.
— Jac., Arbeiter, Lizentgrabenstraße 3.
— Joh., Arbeiter, Butterberg 11.
— Aug., geb. Gall, Wwe., Stalleng. 42/43.
— Anna, Chambregarnie-Inhaberin, Lizentgrabenstraße 3.
— Luise, Fräul., Wagnerstraße 17.
Fenske, Otto, Kaufm., Unterhaberb. 46.
Fenzlau, Louis, F., Kaufm., Assecuranz- und Commissionsgeschäft, Wagnerstraße 23.
Ferber, siehe auch Färber.
— P. A., Kaufm., F Hermann Kadach, 2. Fließstraße 2.
— Ad., Commis, Altst. Markt 11.
— Jul., Musiker, Sackh. Mittelstraße 41.
Ferber, Adolph, geb. Mischke, Stabsarzt-Wwe., Tragh. Kirchenstraße 30.
Ferdinand, Herm., geb. Heckwolf, Wwe., Tragh. Kirchenstraße 72.
Ferenz, Wilh., Arbeiter, Nasser Garten 13.
Ferkau, Carl, Factor, Hinterroßgarten 2a.
Ferlau, Max, Schreiber, Löbn. Kirchenstr. 8.
Ferner, Wilh., Schmied, Oberhaberb. 61a.
— Carl, Tapez., Unterlaak 16.
— Franz, Tischler, Friedmannstraße 41.
— Emil, Factor, Sackh. Mittelstraße 48.
— Leop., Factor, Sternwartstraße 4.
— Jul., Kutscher, Feuerstraße 46/47.
— Carl, Arbeiter, Yorkstraße 94.
— Gottl., Arbeiter, Unterhaberberg 10a.
— geb. Armgard, Wwe., Bülowstraße 38.
— Heinr., geb. Audehn, Wwe., Freigang 1.
— Elise, geb. Braun, Tischlerfr., Friedmannstraße 6.
— Wilh., geb. Kullick, Müllerfrau, Hinterroßgarten 15.
— Aug., ehem. Lehrerin, Insel Venedig 1.
Fermickel, Emil, Frl., Frsl., Französ. Str. 20.
Fernitz, Adolph, Leihbiblioth., Musik.-Leihanst. u. Handlg., Inh.: Rasche, Tragh. Kirchenstr. 43. Geschäftsstund.: 9 Uhr Morgens bis 7 Uhr Abends.
— Alb., Bür.-Vorsteh., Friedrichstr. 7a.
— Joh. Ernst, Commis, Tamnaustr. 15.
— W., Locom.-Führ. a. D., Oberhab. 55.
— Paul, Mechaniker, Unterlaak 27b.
— F. W., Schlosser, Alter Garten 16.
— Herm., Schmied, Wagnerstraße 47/48.
— Emma, gb. Bernhardt, Ww., Georgstr. 27.
— Friedr., gb. Fischer, Lehr.-Wwe., Sckh. 89.
— Amalie, geb. Jüterbock, Gutsb.-Wwe., Friedrichstraße 7a.
Fernsprech-Bandureau, Poststr. 15 (Materialien-Verwaltung). ☎ 749.
Ferri, A., Director des Apollo-Theaters, Steindamm 32.
Fertig, Carol., geb. Scharping, Wittwe, Nicolaistraße 5.
Feskorn, siehe auch Fäskorn.
— Jul., Straßenmstr. a. D. u. Bauunternm., Drummstraße 1a.
Fest, Minna, Wärterin, Alter Garten 51.
Festag, geb. Werner, Wirthin, Bergpl. 10.
Fester, Carl, pens. Gend., Steind. Wallstr. 13.
— Olga, geb. Riehl, Kaufm.-Fr., Tamnaustraße 5.
— Justine, Plätterin, Hinteranger 10.
Festerling, Benno, Commis, Unterlaak 35.
— J. F., Reifschläg., Friedmannstr. 38.
— Ernst, Schreiber, Kalth. Straße 52.
— Jul., Schneider, Trgh. Kirchenstr. 75a.
Fethke, Joseph, prakt. Arzt, Neuer Grab. 27/29
Fetsch, O., Fleischer, Vorderlomse 31.
Fetscher, Emil, F. Hanfexport, Hökerstr. 2, Wohnung: Weidendamm 38.
Fetschrien, C., Amtsger.-Rath u. aufsichtsführender Richter, 3. Fließstraße 31.
— Ernst, Reg.-Assess., 3. Fließstraße 10a.
Fett, W. A., Lehrer, Tamnaustraße 40.
— Carl, Schuhm., Weidendamm 43.
— Friedr., Arbeiter, Nasser Garten 29.
— Joh., Fräul., Weidendamm 39.

Fetter, siehe auch Vetter.
— O., Fleischermstr., Yorkstraße 56.
— Anna, geb. Packroff, Ww., Nass. Gart. 120.
Fettrau, Carl, Stauer, Plantage 10a.
Feuerabend, siehe auch Feierabend, Feyerabend.
— E., Invalide, Friedmannstraße 1.
— Luise, geb. Reimann, Wwe., Lavendelstraße 1a.
— Wilh., geb. Taude, Wwe., Schmiedestr. 15.
— Auguste u. Friedr., Frl., Klosterstraße 1.
Feuersenger, Fritz, Lehrer, Brandenburgerthorstraße 4b.
— Carl, Commis, Theaterstraße 1.
— Carl, Dreher, Unterhaberberg 64.
— Carl, Arbeiter, Pillauerstraße 10.
— Ferd., Arbeiter, Hinterroßgarten 50.
— Ferd., Arbeiter, Alter Graben 8.
— Charl., geb. Braczko, Gutsbesitz.-Wwe., Schützenstraße 14.
— Luise, geb. Jupas, Kaufm.-Frau, Kalth. Straße 7
— Marie, geb. Liedtke, Frau, Blumenbazar, Inhaberin, Steindamm 145.
— E., Nachfl. (Lucie Brockstädt), Tapiss.-Manufact., Theaterstraße 1.
— E., geb. Stoll, Kaufm.-Wwe., Theaterstraße 1.
— Emma, Fräul., Beni.-Inh., Mitteltragheim 34b.
Feuerwehr-Hauptstation, Börsenstraße 8. ☎ 102.
Fey, Herm., Bierhändl., Kopernicusstr. 11.
Feydt, Bertha, geb. Lehmann, Wittwe, Tragh. Pulverstraße 7.
Feyer, Friedr., Kutscher, Oberhaberb. 45.
— Rud., Arbeiter, Artilleriestraße 25.
Feyerabend, siehe auch Feierabend, Feuerabend.
— Albert, Kanzleirath, Hinterroßg. 62d.
— Emil, Intendantur-Secr., Königstr. 4c.
— Friedr., Barbier, Alte Gasse 8.
— Fritz, Commis, Mittelanger 17.
— Aug., Händler, Hundrieserstraße 7.
— Wilh., Dienstmann, Kuplitzerstraße 6a.
— Emil, Klempner, Unterhaberberg 9.
— C. Aug., Lithogr., Tragheimer Kirchenstraße 1b.
— Aug., Schmied, Hundrieserstraße 8.
— Carl, Kassenbote, Tamnaustraße 12.
— Gottfr., Invalide, Neue Reiserbahn 26.
— Carl, Factor, Kalthöf. Straße 45.
— Jul., Factor, Neue Reiserbahn 26.
— Aug., Kutscher, Altroßg. Predigerstr. 26c.
— Aug., Arbeiter, Sackh. Hinterstraße 40.
— Carl, Arbeiter, Artilleriestraße 13.
— Carl, Arbeiter, Artilleriestraße 44.
— Gottfr., Arbeiter, Viehmarkt 23.
— Heinr., Arbeiter, Ausfallthorstraße 1.
— Herm., Arbeiter, Tragh. Ausbau 85.
— Joh., Arbeiter, 3. Sackgasse 9.
— Joh., geb. Behring, Bes.-Wwe., Königstraße 4c.
— B., geb. Köping, Ww., Haberb. Schulstr. 3.
— Wilh., geb. Kugge, Tragh. Ausbau 156/57.
— Minna, geb. Mein, Wwe, Tragheimer Kirchenstraße 1b.
Feyerabend, Marie, geb. Michel, Wwe., Hintertragheim 41/42.
— Helene, geb. Passarge, Rittmeister-Wwe., Mitteltragheim 1g.
— Anna, geb. Passarge, Rentierfr., Sackh. 82.
— Carol., geb. Teuke, Secr.-Wwe., Hinterroßgarten 62d.
— Luise, geb. Wanschaffe, Tribun.-Raths-Wwe., Gr. Schloßteichstraße 3.
— Anna, Rentière, Sackheim 82.
— Hedw., Schneiderin, Hab. Schulstr. 3.
— Gertr., Kindergärtn., Hab. Schulstr. 3.
— Anna, Krankenpflegerin, Neue Dammstraße 11.
Fichtenau, Joh., Schmied, Vorst. Hospitalstraße 17.
Fichtmann, Isidor, Kaufm., F Böhnke & Fichtmann, Altst Langgasse 84/87.
— Ferd., Kaufmann, 3. Fließstraße 44a.
— Elvira, Fräulein, Löbn. Langgasse 6.
Ficius, Carl, Arbeiter, Oberlaak 28.
— Gottl., Arbeiter, Oberlaak 28.
Fick, Joh., Bautechn., Kneiph. Langg. 14.
Fiebach, O., Königl. Musikdir., Director d. Conservatoriums u. Cantor a. der Altroßg. Kirche, Vorderroßgarten 64.
(Siehe Inserat vor dem Titel, Seite 3.)
Fiebeck, G., Brauerei, (Inh.: Minna Fiebeck) Löbn., Oberbergstraße 17.
— Wilh., Tischler, 1. Rundtheilgasse 2.
— Christoph, Arbeiter, Oberhaberberg 49.
Fieber, Bernh., Ger.-Ref., Altst. Langg. 50.
— Jos., Schmied, Mühlenberg 2/3.
— H., Höker, Schnürlingstraße 26/27.
— geb. Knauer, Wwe., Sackh. Kirchenstr. 14.
Fieberg, Therese, geb. Aukthun, Wittwe, Koggenstraße 29.
— Franziska, geb. Zilian, Ww., Neuer Markt 6.
Fiebig, Joh., Depotvicefeldwebel, Fort Friedrichsburg.
— Johanna, geb. Fistel, Ww., Vorderanger 11.
Fied, M., Architekt, Junkerstraße 13/14. ☎ 806. Sprechstunden: 7—9 Uhr Vormittags, 3—5 Uhr Nachmittags.
— Herm., Oberfeuerw., Insel Venedig 8.
Fiedler, A., Rentenb.-Secr., Augustastr. 9.
— C., Locom.-Führer, Kaiserstraße 25.
— Hugo, Locom.-Führer, Georgstraße 23a.
— Th., Kunstdrechsler, Bergplatz 10.
— Rob., Geschäftsführer, Lastadienstr. 5.
— Herm., Künstler, Vorderanger 11.
— Ernst, Factor, Oberrollberg 9.
— Ferd., Arbeiter, Oberhaberberg 27.
— Wilh., Arbeiter, Oberrollberg 9.
— C., geb. Bähr, Secr.-Wwe., Kaplanstr. 21.
— geb. Borm, Wwe., Friedmannstr. 25/26.
— Marie, geb. Dedat, Kfm.-Wwe., Wilhelmstraße 13b.
— geb. Herholz, Wwe., Sackh. Gartenstr. 9.
— Carol., geb. Lochstädt, Wwe., Wassergasse 24.
— geb. Weiß, Wwe., Friedmannstr. 42.
— Helene, Fräulein, Unterhaberberg 28.
Fiedrich, Carl, Schuhmacher, Sackheimer Neue Gasse 3.
Fielitz, Luise, geb. Behrend, Wwe., Tamnaustraße 9.

Fielitz, Carl, Stellmach., Vord. Vorstadt 15.
— C., geb. Weinrich, Wwe., Vord. Vorst. 15.
Fienbork, Emil F., Kaufm., Colonial-Materialw.-, Destillations- u. Getreidegeschäft, Königstraße 89/90. 493. Filiale, Königstraße 32.
Fiering, Max, Hauptm., Hint. Vorst. 17.
Fierke, Carl, Arbeit., Oberhaberberg 15.
— Herm., Arbeiter, Marienstraße 11.
— geb. Bucilowski, Wwe., Steile Str. 18.
Fiesel, O., Factor, Kalthöf. Straße 23.
— Amalie, geb. Bartel, Altr. Kirchenstr. 17.
— Luise, geb. Rose, Wwe., Oberrollberg 19b.
Fiettau, Dr. phil. H., Prf., Kalth. Str. 38a.
— Ed., Locomotivführer, Bismarckstr. 9.
— F. W., Friesr. u. Barb., Hint. Vorst. 62.
— Georg, Commis, Kalthöf. Straße 38a.
Figer, Adam, Schneider, Bismarckstr. 10c.
Figura, Mich., Postschaff., Hint. Vorst. 21.
— Joh., Arbeiter, Altstädt. Tränkgasse 5.
Fiehlon, Carl, Maurer, Vogelstraße 33.
— Friedr., Maurer, Vogelstraße 34.
Filter, Aug., Arbeiter, Wassergasse 8.
Finck v. Finckenstein, Graf, Carl, General der Inf. u. command. General, Vorderroßgarten 53/54.
Finck, siehe auch Fink.
— C. G., Leihamts-Rend., Hohenzollernstraße 2.
— Max, Kfm., F G. W, Scheffer, Vorderroßgarten 50.
— Ad., Kantinenpächter, Kasernenstr. 3.
Findeisen, M., Eisenb.-Zeichn., Unterhaberberg 12a.
— Jul., Schneider, Unterlaak 27a.
— Carl, Emil, Dresseur, 3. Sandgasse 8a.
Findeklee, Ludw., Tischl., Sackh. Mittelstr. 41.
— Aug., Factor, Alte Gasse 17a.
— Herm., Factor, Steile Straße 12.
— Franz, Arbeiter, Friedmannstraße 6.
— geb. Hennig, Wwe., Yorkstraße 25.
— Wilh., geb. Schmidt, Wittwe, Friedmannstraße 6.
Findekling, J., Kutsch., Altr. Predigerstr. 30.
— Friedr., Factor, Kolwstraße 6.
— Heinr., Factor, Oberhaberberg 16.
— Herm, Arbeiter, Sackh. Hinterstr. 73.
— Rud., Arbeiter, Sackheim 115/16.
Findling, Fritz, Arb., Haberb. Sackgasse 4.
Fing, Alb., Arbeiter, Neuer Graben 18.
Finger, Herm., Schuhm., Kupliterstr. 4.
— Wilh., geb. Schulz, Postm.-Wittwe, Luisenstraße 17.
Fingerhut, Frz., O., Bildh., Friedmannstr. 36.
— Ludw., Maler, Oberhaberberg 78.
— geb Loth, Bildh.-Wwe., Steile Str. 9.
Fingerling, J. C., Packmstr. a. D., Steindammer Wallstraße 13.
Fink, siehe auch Finck.
— Wilh. Friedr., Buchh., Poln. Str. 26/28.
— Christ., Kaufmann, Lavendelstraße 1c.
— Friedr., Zeitungs-Exped., Kasernenstr. 3.
— Carl, Invalide, Kasernenstraße 3.
— Rud., Höker, Nasser Garten 60.
— Ed., Particulier, Lavendelstraße 2a.
— A., Schneider, Rippenstraße 22.
— Ernst, Schriftsetzer, Kasernenstr. 3.
Fink, Friedr., Factor, Neuer Graben 11.
— Aug., Arbeiter, Tiepoltstraße 4.
— Herm., Arbeit., Vorst. Hospitalstr. 6.
— Herm, Arbeiter, Nasser Garten 125.
— Louis, Arbeiter, Artilleriestraße 54.
— Thusn., geb. Hassenstein, Wwe., Wiese 14.
— Justine, geb. Kloß, Wwe., Klosterstr. 1.
— Margar., geb. Stief, Wwe., Fleischbeschauerin, Turnerstraße 1.
— Johanna, geb. Zörner, Hinterroßg. 60b.
— Lina, Fräulein, Hint. Vorstadt 24.
— Math., Fräul., Hinterroßgarten 60b.
Finke, Carl, Werkf., Löbn. Kirchenpl. 5.
Finkel, Alex., Klempnermstr., Viehm. 11.
— Heinr., Schornsteinfegerm., Knochenst. 3.
— Ed., Schuhmacher, Strippelstraße 22.
— Paul, Tischler, Kalth. Straße 37a.
— Marie, geb. Bibereit, Wwe., Feuerstr. 2a.
Finkelstein, Alphons, Kaiserstraße 8.
v. Finkenstein, Graf Carl, Reg.-Referend., Mitteltragheim 1c.
Finor, Herm., Betriebssecr., Weidend. 40.
Finselberger, Carl, Höker, Friedmannstr. 21.
— Rob., Müller, Lavendelstraße 1b.
— Julie, geb. Grap, Wwe., Altr. Kirchstr. 3/6.
— geb. Höpfner, Wwe., Yorkstraße 68.
— Anna, Schneiderin, Vord. Vorst. 72/73.
— Marie, Schneiderin, Kaplanstr. 17.
Firgau, Victor, Kfm., Trgh. Kirchenstr. 20.
Fisahn, Johs., Maler, Kath. Kirchenpl. 3.
Fisch, Franz, Generalag., 1. Fließtr. 29.
— Emil, Locomotivführ., Hint. Vorst. 62.
— Aug., geb. Prillwitz, Buchbind.-Wwe., Hinterroßgarten 52.
Fischbach, Ed., Messerschmied, Sackh. 106.
Fischel, Anna, Fräul., Junkerstraße 2.
— Martha, Musterzeichnerin, Junkerstr. 2.
Fischer, G., Amtsger.-Rath, Schützenstr. 10.
— Paul, Lieutenant, Dohnastraße 9.
— Ed., Landes-Hauptkass.-Kassirer, Wilhelmstraße 12a.
— Otto, Bureauvorst. der Ostpr. Landschaftl. Darlehnskasse, Königstraße 97.
— Osc., Gen.-Landsch.-Buchh., Dohnastr. 6.
— Alb., Buchh. der Ostpr. Landschaftl. Darlehnskasse, Trgh. Kirchenstr. 25/26.
— Dr. phil. R., Oberlehr., Sackheim 96.
— M., Präcentor a. D., Yorkstraße 41.
— Fritz, Brennereidirect., Neue Dammstr. 7.
— C., emer. Lehrer, Kaplanstraße 22.
— Paul, Lehrer, Kalthöf. Straße 14.
— C. L., emer. Pfarrer, Mitteltragh. 1c.
— H. T., emer. Pfarr., Tragh. Gartenstr. 5.
— Felix, Oberl.-Ger.-Ref., Dohnastr. 6.
— C. A. Herm., Ober-Telegraph.-Assist., Herbartstraße 9.
— Otto, Prov.-Schul-Secr., Herbartstr. 8.
— Georg, Steuersupern., Unterlaak 42.
— Gust., Bur.-Hilfsarb., Rippenstr. 28.
— Wilh., Exped.-Diät., Hint. Vorst. 49/50.
— Jos., Zahlmstr.-Asp., Viehmarkt 12.
— Joh., Schutzmann, Steile Str. 12.
— J. A., Gewichtssetzer, Hundrieserstr. 1
— Carl Aug., Hilfs-Gefangen-Aufseher, Wagnerstraße 25.
— Robert, Agent, Löbn. Langgasse 18.
— Friedr., Apotheker, Junkerstraße 6.

**Umzugsausführung Fischer.**

Packerei. Zoll-abfertigung. **Spedition.** Lagerei. Transport-übernahme.

**Hinterrossgarten 53. — Hinterlomse 16.**

Adresse für Bahn und Post: **Spedition Fischer-Königsberg i. Pr.**

Telegraph: **Fischer-Königsbergpr., Kypkeanum.**

Fischer, Herm., Bäckermstr., Knochenstr. 47.
— Ludw., Bauuntern., Vorderlomse 40.
— Herm., Buchhändl. u. Hauptm. d. L., F C. Th. Nürnbergers Buchhandlg., Vorderroßgarten 15.
— Carl, Cigarrenmach., Vorst. Hospitalst. 17.
— Carl, Eigenth., Tragh. Ausbau 185.
— Herm., Feuerwehrm., Poln. Str. 7.
— Adolf, Feuerwerker, Hundrieserstr. 1a.
— Carl, Fischer, Alter Graben 15.
— Adolf, Fleischermstr., Hint. Vorst. 7.
— Wilh., Fleischermstr., Alter Garten 20.
— Gust., Former, Mühlenstraße 11.
— Herm., Former, Sackheim 120.
— Paul, Friseur, Oberhaberberg 97.
— Herm., Gastwirth, Sackh. Mittelstr. 51.
— Herm., Höker, Mittelgrabenstraße 5.
— A., Holzbildhauer, Löbn. Kirchenstr. 7.
— P. J., Ober-Ingen., Lizentgrabenstr. 4.
— Aug., Ingenieur, Löbn. Langg. 20.
— Friedr., Invalide, Nicolaistraße 5.
— Franz, F, Colonial-, Delicatessen- und Destillations-Geschäft, Jacobstraße 3. 745. Wohnung: Königstraße 75.
— Jul., ehem. Kaufm., Oberlaak 21c.
— Leop. O. G., Kaufm., Umzugs-Verpackg. Spedition ꝛc., Hinterlomse 16, Wohnung Hinterroßgarten 53.
— Otto, Kaufmann, Colonialw.-Handlg., Steile Straße 14a. 938.
— Max Hugo, Kfm., Dampfschneidemühle, Nutz- u. Bauholzhandlg., F Leo Schmidt Nachf., Sackh. Hinterstraße 3a.
— Max Otto, Kaufm., Oberhaberb. 39.
— Rud., Kaufm., Hintertragheim 55.
— Ed., Commis, Wassergasse 13.
— Heinr., Commis, Wagnerstraße 22.
— Rich., Handlungsgeh., Oberhaberb. 14.
— Alfred, Comptoirist, Unterrollberg 14.
— Wilh., Comptoirist, Tamnaustraße 7.
— Gotthardt, Comptoirist, Unterlaak 42.
— Ed., Kunst- u. Handelsgärtner, Königl. Hoflieferant, Sackh. Hinterstr. 52/53, Filiale: Bergplatz 15.
— Osc., Oberkelln., Roßg. Hinterstr. 10/11.
— Otto, Kelln., Brodbankenstraße 30.
— Herm., Klempnermstr., Bismarckstr. 9.
— Gust., Kürschner, Nicolaistraße 28.
— Wilh., Landmesser, Moltkestraße 2.
— Theod., Lohndiener, Sackh. Mittelstr. 33.
— Herm., Locomotiv-Führ. a. D., Löbn. Oberbergstraße 1.
Fischer, Alb., Maler, Löbn. Langgasse 13.
— F., Mal. u. Lackier., Vorderroßg. 16.
— C. H., Mal., Altroßg. Predigerstr. 39.
— Gust., Malermstr., Kath. Kirchenstr. 5.
— Ferd., Maschinist, Wernerstraße 2.
— Gust., Maschinist, Drummstraße 22/24.
— J. Sam., Maschinenb., Alte Gasse 3.
— Louis, Masseur, Sackh. Mittelstr. 22.
— Gust., Maurer, Wagnerstraße 17.
— Ferd., Milit.-Anw., Lindengrabenstr. 3.
— Ad., Particulier, 2. Fließstraße 16.
— Dav., Particul., Bismarckstraße 10b.
— Peter, H., Particul., Schützenstr. 18.
— Paul, Ranatrer, Turnerstraße 2.
— Ludw., Rentier, Heinrichstraße 7.
— Th., Restaurateur, Lizentbahnhof.
— Joh., Sattlermstr., 1. Fließstraße 22.
— Rob., Sattler, Vorderroßgarten 34.
— Franz, Schaffner, Kronenstraße 3 4.
— Gust., Schlosser, 3. Fließstraße 44.
— Joh., Schlosser, Rhesastraße 14.
— Carl, Schmied, Artilleriestraße 56.
— Franz, Schmied, Sternwartstraße 29.
— Friedr., Schmied, Altroßg. Predigerstraße 41b.
— W., Schmied, Bahnhofswallstraße 2.
— Carl, Schneider, Alter Garten 27.
— Carl, Schneider, Heiligegeiststraße 1.
— C. A., Schneider, Mühlenstraße 21.
— Hans, Schneider, Löbn. Oberberg. 1.
— Herm., Schneider, Drummstraße 18.
— Jul., Schneider, Wagnerstraße 1/2.
— Otto, Schneider, Wassergasse 29/30.
— Franz, Schriftf., Hintertragheim 16.
— Otto, Schriftf., Löbn. Bauhofg. 1/2.
— Alfr., Schuhmmstr., Kopernicusstr. 9a.
— Aug., Schuhm., Friedmannstraße 42.
— Eduard, Schuhm., Domstraße 22.
— Ernst, Schuhm., Löbn. Kirchenstr. 4.
— Ferd., Schuhmmstr., Kl. Domplatz 3.
— Franz, Schuhmmstr., Heinrichstr. 36.
— Gust., Schuhmmstr., Roonstraße 16.
— Herm., Schuhm., Sackheim 119.
— Herm., Schuhm., Sackheim 119.
— Joh., Schuhmmstr., Rosenstraße 21a.
— Paul, Schuhm., Klosterstraße 1.
— W., Schuhm., Alter Garten 52.
— Wilh., Schuhm., Oberhaberberg 81.
— Franz, Seiler, Hinterroßgarten 61b.
— Friedr., Steinmetz, Haberb. Sackg. 9.
— W., Stellm., Hinterroßgarten 6/7.
— Joh., Tapezirer, Sackh. Kirchenstr. 5.
— Ernst, Techniker, Fließgnerstraße 3.
— Alb., Tischler, Am Rhesianum 1.
— Carl Aug., Tischl., Nasser Gart. 154a.
— Friedr., Tischler, Nasser Garten 146b.
— Rud., Tischler, Yorkstraße 18.
— Joh., Wächter, 2. Rundtheilgasse 6.
— Heinr., Zimmermann, Bülowstraße 33.
— Joh., Zimmermann, Hinterroßg. 70a.
— J. G. F., Zimmerm., Alt. Garten 59.
— Julius, Zimmerm., Hinterroßg. 6/7.
— Leop., Weichenstell., Nass. Garten 156.
— Friedr., Heizer, Hintere Vorstadt 62.
— Franz, Portier, Feuerstraße 33/34.
— Gottfr., Portier, Tuchmacherstraße 18.
— Heinr., Reg.-Bote, Mitteltragh. 30/33.

Fischer, Friedr., Inv., Sternwartstr. 57.
— Julius, Invalide, Nasser Garten 28.
— Alb., Factor, Wassergasse 26.
— Aug., Factor, Roßg. Hinterstraße 25.
— Gottfr., Factor, Oberlaak 7b.
— F., Factor, Französische Straße 7.
— Gust., Factor, Oberhaberberg 39.
— Rud., Factor, Oberlaak 22.
— Wilh., Factor, Heinrichstraße 31.
— Aug., Kutscher, Schönbergerstraße 24.
— Aug., Kutscher, Löbn. Bauhofgasse 1/2.
— Aug., Kutscher, Haberb. Sackgasse 6.
— Aug., Kutscher, Oberhaberberg 13.
— E., Kutscher, Tragh. Pulverstr. 19/20.
— Ferd., Kutscher, Mühlenstraße 2.
— Friedr., Kutscher, Vorderroßgarten 22.
— Friedr., Kutscher, Turnerstraße 3.
— Friedr., Vorarbeiter, Ausfallthorstr. 12.
— Albert, Arbeiter, Nicolaistraße 11.
— Aug., Arbeiter, Haberb. Sackgasse 5.
— Aug., Arbeiter, Artilleriestraße 29.
— Aug., Arbeiter, Lavendelstraße 4b.
— Aug., Arbeiter, Drummstraße 18.
— Aug., Arbeiter, Oberrollberg 13
— Aug., Arbeiter, Tannaustraße 29.
— Aug., Arbeiter, 1. Sandgasse 1.
— Carl, Arbeiter, Georgstraße 16.
— Carl, Arbeiter, Yorkstraße 23.
— Carl, Arbeiter, Hinterroßgarten 61b.
— Carl, Arbeiter, Artilleriestraße 25.
— Carl, Arbeiter, Unterhaberberg 52.
— Carl, Arbeiter, Luisenstraße 9.
— Carl, Arbeiter, Schafgasse 5.
— Eduard, Arbeiter, Sackheim 125.
— Eduard, Arbeiter, Hintertragheim 16.
— Franz, Arbeiter, Unterhaberberg 82.
— Franz, Arbeiter, Tiepoltstraße 8.
— Frdr., Arbeiter, Nasser Garten 80.
— Frdr., Arbeiter, Sackh. Gartenstr. 6.
— Frdr., Arbeiter, Nasser Garten 138.
— Fritz, Arbeiter, Alter Graben 8.
— Fritz, Arbeiter, Mittelanger 14.
— Gottfr., Arbeiter, 1. Sandgasse 2.
— Gust., Arbeiter, Nachtigallensteig 3.
— Gust., Arbeiter, Tuchmacherstraße 24.
— Gust., Arbeiter, Sackh. Mittelstraße 5.
— Herm., Arbeiter, Nordstraße 2.
— Herm., Arbeiter, Sackheim 67.
— Joh., Arbeiter, Altroßg. Pred.-Str. 35.
— Joh., Arbeiter, 2. Sandgasse 6.
— Ludw., Arbeiter, Borchertstraße 25.
— Otto, Arbeiter, Oberhaberberg 39.
— Wilh., Arbeiter, Wassergasse 26.
— Rosa, geb. Ammon, Güter-Exped.-Wwe., Altstädt. Bergstraße 28.
— L. gb. Ankermann, Wwe., Hint. Vorst. 15.
— A. geb. Aschendorf, Wwe., Neue Reiferbahn 26.
— Luise, geb. Augustin, Ww., Steile Str. 14a.
— E., geb. Becker, Arb.-Fr., Grolmannstr. 3.
— geb. Biller, Wwe., Sackh. Hinterstr. 63.
— Marie, geb. Borowski, Schneider-Wwe., Steind. Wallstraße 20.
— Marie, geb Brausewetter, Wwe., Altst. Tränkgasse 1.
— geb. Dannenberg, Lehr.-Wwe., Roßg. Hinterstraße 15.
Fischer, geb. Deim, Wwe., Bülowstr 34.
— B., geb. Doctor, Wwe., Holzstraße 5.
— Florent, geb Donde, Wwe., Kreuzstr. 24.
— geb. Dreher, Wwe., Sackheim 67.
— M., geb. Drews, Wwe., Kalth. Str. 9.
— Marie, geb Feuersenger, Reg.-Secr.-Wwe., Dohnastraße 15.
— geb. Folger, Wwe., Sackheim 67.
— C., geb. Fuchs, Wwe., Sackh. Mittelstr. 5.
— Joh., geb. Galling, Wwe., Wrangelstr. 28.
— Am., geb. Glogau, Wwe., Wilhelmstr. 11.
— Minna, geb. Godau, Wwe., geprüfte Massense. Sackh. Hinterstraße 48.
— W., geb. Gudowski, Wwe., Oberlaak 27a.
— M., gb. Hanisch, Ww, Sackh. Gartenstr. 10.
— Joh., gb. Hanke, Ww., Sackh. Mittelstr 10.
— Friedr., geb. Holzweiß, Wwe, Friedmannstraße 10.
— geb. Hausknecht, Eigenth.-Wwe., Königstraße 4.
— Joh., geb. Hoffmann, Wwe., Tragheim. Kirchenstraße 49.
— Luise, geb. Klein, Wwe., Magisterstr. 27.
— Adelh., geb. Knoblauch, Boten-Wwe., 3. Fließstraße 25/26.
— Meta, geb. Kroll, Postverwalt.-Wittwe, Hohenzollernstraße 11.
— Wilh., geb. Kurzeit, Wwe., Oberlaak 36.
— Marie, geb. Leber, Wwe., Tiepoltstr. 15.
— Emmy, geb. Lerch, Kaufm.-Wwe., Löbn. Langgasse 26.
— Wilh., geb. Minuth, Wwe., Steind. 159.
— Ottilie, gb. Nord, Ww. Fleischbänkstr. 11.
— Carol., geb. Pachert, Wwe., Victualienhändlerin, Nasser Garten 156.
— geb. Pehlke, Wwe., Krönchenstraße 11.
— Luise, geb. Perbandt, Wwe., Sternwartstraße 58/59.
— Jul., geb. Plau, Wwe., Unterhaberb. 37.
— Reg., geb. Prezeska, Wwe., Alt. Gart. 8.
— Marie, geb. Reiß, Wwe., Wrangelstr. 10.
— L., geb. Rudat, Wwe., Kath. Kirchenstr. 5.
— Am., geb. Schaak, Wwe., Klosterstr. 1.
— Bertha, geb. Salewski, Wwe., Ausfallthorstraße 1c.
— Joh., geb. Schlicht, Sackh. Kirchenstr. 1.
— J., geb. Schlimm, Kass.-Wwe., Wrangelstraße 33.
— D., geb. Schube, Wwe., Altr. Kirchenstr. 1c.
— geb. Schulz, Wwe., Steile Str. 15a.
— Fried., gb. Schutter, Ww., Wrangelst. 10.
— Em., gb. Schwarz, Rent.-Ww., Kolwst. 14.
— geb. Steinbacher, Wwe., Yorkstraße 27.
— Emma, geb. Tobinnus, Wwe., Magisterstraße 63.
— Bertha, geb. Trittmacher, Fleischerfrau, Wrangelstraße 11.
— Math., geb. Vetter, Wwe., Ziegelstr. 22b.
— Wilh, geb. Vogelmann, Wwe., Nasser Garten 96c.
— Carol., geb. Wagner, Wwe., Friedmannstraße 40.
— Aug., geb. West, Wwe., Oberhab. 56.
— Aug., geb. Wiechmann, Wwe., Altroßg. Kirchenstraße 2.
— A., gb. Wiesner, Ww., Trgh. Kirchenpl. 2.
— Am., gb. Zerrath, Ww., Sternwartst. 50.

Fischer, Alice, Lehrerin, Sackh. Hinterstraße 3a.
— Amalie, Schneiderin, Sackheim 13.
— Anna, Agentin, Rosenstraße 18.
— Anna, Fräulein, Tragh Kirchenpl. 2.
— Anna, Lehrerin, Löbn. Langgasse 26.
— Anna, Wirthin, Landhofmeisterstr. 5/6.
— Charl., Näherin, Klosterstraße 1.
— Charl., Hausbesitzerin, Drummstr. 18.
— Emilie, Fräulein, Mühlengrund 3/4.
— Emilie, Fräulein, Sackheim 33.
— Emma, Fräul., Löbn. Langgasse 13.
— Emma, Fräulein, Ziegelstraße 22i.
— Johanna, Fräulein, Königstraße 4.
— Johanna, Fräulein, Wagnerstraße 17.
— Marg., Diaconiß, Mitteltragh. 19.
— Marie u. Marg., Frl., Löbn. Langg. 13.
— Marie, Fräulein, Herbartstraße 9a.
— Marie, Händlerin, Heiligegeiststr. 8.
— Mathilde, Fräulein, Ziegelstraße 22f.
— Minna, Näherin, Wernerstraße 3.
Fischlin, Rud., Oberpost-Assist., Unterhaberberg 94.
Fischöder, Ferd., Rent., Mitteltragh. 1a.
— Adolf, Kfm., Mehl-, Getreide- u. Vorkosthandl., Tragh. Kirchenstr. 61/92.
Fiskal, Osc., Locom.-Führ., Unterhab. 64.
— B., gb Hochfeld, Oekon., Drummstr. 22/24.
— Aug., geb. Rehahn, Ww., Wagnerstr. 16.
Fitsch, Friedr., Lohndien., Hintertragh. 21.
— Herm., Maler, Unterhaberberg 10b.
Fittkau, Emil, Lehrer, Königstr. 50.
— Gust., Partic., Lobeckstr. 1a.
— William, Postsecr. a. D., Nicolaistr. 2.
— Aug., Schuhmacher, Turnerstr. 1.
— Paul, Tuchbereiter, Altst. Hofgasse 5.
— Andreas, Arbeiter, Artilleriestr. 13.
— Oscar, Arbeiter, Knochenstr. 6.
— geb. Brodowski, Ww., Steile Str. 11a.
— Anna, Schneiderin, 2. Fließstr. 31.
Fittke, Emil, Arbeit., Alter Garten 59a.
Fitzler, gb. Norbandt, Ww., Prinzenstr. 16.
Fixon, Ferd., Kaufmann, F., Herm. Taube, Oberlaak 24.
Flach, Rob., Kaufm., Drogen- u. Militär-Putz-Effecten en gros, Hintere Vorstadt 18. ☎ 854.
— Wilh., Stat.-Assist., Hab. Neue G. 36/37.
— Otto, Photograph, Münzstr. 8/9.
— Herm., Maschinist, Bahnhofswallstr. 2.
— Franz, Maurer, 3. Fließstr. 7.
— Herm., Schuhm., Unterhaberberg 26a.
— Franz, Arbeiter, Vorst. Hospitalstr. 4.
— Leop., Arbeiter, 2. Sandgasse 4.
— Henr., gb. Broßat, Ww., 2. Sandgasse 4.
— geb. Thal, Wwe., Yorkstr. 20.
Flader, Jul., Postassist., Krönchenstr. 13.
Fläming, Aug., Arb., Tragh. Ausb. 156/57.
Flakowski, G., Maurermstr., Jacobstr. 1.
— Gottl., Feldw. a. D., Sackheim 115/16.
Flandrich, Gust., Arb., Oberhaberb. 66a.
Flanter, Eva gb. Hirsch, Rent., Rheinstr. 19.
Flatau siehe auch Flatow.
— Gerson, Ger.-Assist. a. D., Tamnaustr. 6.
— M., gb. Witt, Kfm.-Wwe., Kalth. Str. 13a.
— Minna, Frl., Ziegelstr. 22d.
Flatauer, Hugo F., Kneiph. Langg. 9.
Flatauer, D. E., Rentier, Henschestr. 14.
Flatow, siehe auch Flatau.
— Curt, Apotheker, Kantstr. 3.
— Salom., Partic., Bahnhofstr. 12.
— Eli, Handelsmann, Tamnaustr. 29.
— Marcus, Garderobenhdlr., Holzstr. 4.
— Max, Kaufm., Altst. Langgasse 66/68.
— Samuel, Kürschnermstr., Holzstr. 8.
— B., geb. Herz, Rent., Altst. Langg. 66/68.
Flechtner, Arth., Hauptm., Klapperwiese 4.
Fleck, Wilh., Hautboist, Altroßg. Pred. Straße 7.
— geb. Hartmann, Wwe., Yorkstr. 19.
— Amalie, geb. Rakowski, Stiftsdame, Oberhaberberg 101.
Fleckenstein, Aug., Factor, Viehmarkt 11.
— Adelh., gb. Lehmann, Ww., Kalth. Str. 4/5.
— Joh., geb. Weidukel, Arb.-Fr., Kaiserstraße 11.
— Flege, Gust., Arb., Altroßg. Pred. Str. 36.
Flegel, Dr. phil. Johann, Prediger der apostol. Gemeinde, Bismarckstr. 14.
Fleischauer, C., Kfm., Steindamm 158.
Fleischer, C., Fleischermstr., Sternwartstr. 20.
— Otto, Kaufmann, Agentur für Eisen, Metalle, Bergbau und Hüttenprodukte, Oberlaak 19c.
— Bruno, Commis, Weidendamm 43a.
— Rob., Former, Sackh. Hinterstr. 73.
— Ferd., Tischler Wrangelstr. 16.
— Carl, Factor, Nicolaistr. 12.
— Rich., Factor, Kalthof. Str. 36.
— Hugo, Arbeiter, Bosengang 1a.
— Max, Arbeiter, Bahnhofswallstr. 2.
— Otto, Arb., Altroßg. Predigerstr. 41a.
— Luise, geb. Ewert, Poln. Str. 18/19.
— geb. Gudde, Wwe., Hinterlomse 1c.
— Charl., geb. Horch, Wwe., Oberrollb. 19b.
— B., geb. Pfeffer, Arb.-Frau, Ausfallthorstraße 3/4.
— Doroth., geb. Vincus, Kaufm.-Wwe., Hintertragheim 52c.
— M., gb. Zimmermann, Ww., Sternwstr. 4.
— Wilh., geb. Zimmermann, Ww., Steind. Wallstraße 19.
— Lina, Frl., Ferd. Gröhnert Nachfl., Steindamm 46/47.
„Fleischer-Zeitung, Ostdeutsche", Exped. Raffineriestraße 5, am Bahnhof.
Fleischfresser, Doris, geb. Schwarz, Ww., Hinterroßgarten 12.
Fleischhauer, Wilh., Barb. Unterrollb. 11.
— Carl, Kaufmann, 2. Fließstraße 2.
— F., Zimmermann, Altroßgärt. Kirchenstraße 7/9.
— M., geb. Kleinhardt, Wwe., Kopernicusstraße 5a.
Fleischmann, G., Postschaffner, a. D., Nasser Garten 133.
— Ferd., Aufseher, Kaplanstraße 23/24.
— Alb., Arbeiter, Thomasgasse 9.
— Doroth., geb. Schukat, Wwe., Feuerstr. 1.
Fleiß, August, Partic. Königstraße 16/17.
Flemmig, Otto, Ing., Vertr. d. F. Orenstein & Koppel, Kaiserstraße 49.
Flemming, Ad., Factor, Alter Graben 24.
— Carl, Arbeiter, Ausfallthorstraße 12a.

Flemming, Wilh., geb. Schmidtke, Wwe., Heinrichstraße 35.
Flenner, F., Altsitzer, Brüderstraße 5.
— Johanne, geb. Streck, Ww., Triang. 3.
Fleury, Clara, Fräulein, Klosterstraße 1.
Flick, siehe auch Fligge, Pflgg.
— Frz., Gefangen-Aufseher, Neuroßgärter Kirchenberg 6.
— Joh., Maurer, Artilleriestraße 32.
— Frdr., Ludw., Postillon Albertstraße 3.
— Ludw., Postillon, Triangel 1a.
— Joh., Arbeiter, Bülowstraße 37.
— Amalie, geb. Rubel, Wwe., Feuerstraße 1.
— Aug., geb. Schulz, Aufseher-Frau, Neuroßgärter Kirchenberg 6.
Flieder, Leopold, Particul., Heinrichstr. 5.
— Paul, Agent, Heinrichstraße 5.
— Wilh., Arbeiter, Haberb. Neue Gasse 1.
— Friedr., geb. Fiesel, Wwe., Parkstr. 5.
Fliege, geb. Wolff, Wwe., Königstr. 86.
Fliegel, Johanna, geb. Buttgereit, Wwe., Heinrichstraße 2
— Johanna, geb. Reinke, Wwe., Hinterroßgarten 4a.
Flieger, Louis, Rentier, Hintertragh. 60.
— Luise, geb. Ehlert, Dr.-Wwe., 3. Fließstraße 20.
— Anna, Telegr., Schützenstraße 10.
Fligg, Friedrich, ehem. Besitzer, Ausfallthorstraße 2.
— Ed., Briefträger, Bauernhofgasse 4.
— Wilh., geb. Dagott, Wwe., Bauernhofgasse 4.
Fligge, G., Milchhändler, Altroßgärt. Predigerstraße 40.
— Aug., Privatmann, Kalth. Straße 44.
— Herm., Schlosser, Neuroßg. Kirchenb. 7.
— Martin, Schloss., Hab. Schulstraße 10.
— Hermann, Schneider, Wiese 3.
— Carl, Kutscher, Nachtigallensteig 2.
— F., Kutscher, Hinterroßgarten 2d.
— Gottl., Factor, Kohlgasse 1.
— Julius, Factor, Pillauerstraße 8.
— Aug., Arbeiter, Friedmannstraße 31.
— Carl, Arbeiter, Heinrichstraße 12.
— Carl, Arbeiter, Wagnerstraße 18.
— Gust., Arbeiter, Altrossg. Predigerstr. 37.
— Julius, Arbeiter, Tiepolstraße 1.
— Wilh., Arbeiter, Hinterroßgarten 2f.
— Minna, geb. Bartsch, Wwe., Heinrichstr. 13.
— Wilh., geb. Glanert, Wwe., Mitteltragheim 1c.
— geb. Rohr, Wwe., Friedmannstr. 25/26.
Flöder, Julius, Höker, Heinrichstraße 12.
— Carl, Schmied, Kolwstraße 12.
— Caroline, geb. Heft, Wwe., Oberhaberberg 39.
Flögel, Conr., Archit., Tragh. Pulvstr. 6.
— Emma und Olga, Frl., Glaserstr. 10.
Flötenmeyer, geb. Wiese, Wwe., Steile Straße 13.
— Flohr, Alb., Arbeiter, Yorkstraße 45
Florian, A., Schuhm., Haberb. Sackg. 3.
— Franz, Vicefeldwebel, Carlstraße 9.
— Aug., Chausseeaufs. a. D., Friedrichstr. 7.
— Alb., Drechsler, Lobeckstraße 19.
— Aug., Kaufm., Kronenstraße 17.
Florian, A., Klempner, Haberberg. Sackgasse 12.
— Jul., Schlossermstr., Vorderroßg. 56.
— C., Tischler, Am Rhesianum 2.
— Friedr., W., Fact., Unterhaberb. 10a.
— Carl, Arbeiter, Bismarckstraße 10a1.
— Joh., geb. Haase, Ww., Friedmannstr. 15.
— Rosalie, geb. Hill, Wwe., Kalthöf. Str. 37a.
— Wilh., geb. May, Wwe., Roonstr. 15.
— Heinr., geb. Salomon, Wwe., Roßg. Hinterstraße 10/11.
— Anna u. Marie, Frl., Haberb. Sackg. 3.
— Aug., Schneiderin, Königstraße 54.
— Cäcilie, ehem. Lehrerin, Kasernenstr. 4/5.
— Emilie u. Malwine, Frl., Hinterroßg. 70b.
v. Flotow, Dr. phil., Carl, Herbartstr. 5.
— Paul, Buchhalter, Herbartstraße 5.
— Agnes, geb. Sohr, Rentiere, Herbartstraße 5.
Fluch, Jul., Barbier, Gr. Schloßteichstr. 9.
— Otto, Arbeiter, Artilleriestraße 31.
— L., geb. Binger, Schuhm.-Wwe., Hökerst. 4.
Flucht, Alb., Schmied, Artilleriestr. 37a.
Fochler, Carol., geb. Kornath, Unterhaberberg 58.
Focke, Carl, Kanzlist, Altroßg. Predigerstraße 7.
Focking, Adele, Fräul., Königstraße 75.
v. Fölkersamb, Bertha, geb. Heyking, Gutsbesitzer-Frau, Augustastraße 19.
— Emma, Lehrerin, Burgkirchenplatz 7.
— Eugenie, Frl., Burgkirchenplatz 7.
Föllner, Max, vorm. Aug. Frey F., Bau-, Nutz- u. Brennholzhdl., Lizentgrbstr. 5.
— Emil, Arbeiter, 3. Sandgasse 9.
— Albertine, geb. Krause, Insp.-Wwe., Steindammer Wallstraße 4a.
Fölsche, Hedw., geb. Wieb, Bauraths-Wwe., Mitteltragheim 1k.
Fördermann, Herm. Bäckerm., Rippenstr. 23, Commandite: Unterhaberberg 85.
— B., geb. Neumann, Hebamme, Rippenst. 23
— C., geb. Lettau, Ww., Altr. Predigerst. 10.
— Carol., geb. Liedtke, Ww., Vorderroßg. 49.
— Marie, geb. Stiemer, Wwe., Sternwartstraße 37.
Förmer, Carl, Schmied, Strohmarkt 5/6.
— Gust., Factor, Kreuzstraße 22.
— Georg, Kutscher, Tiepolstraße 7.
Förster, F., Emil, Steuerauff., N. Reiferb. 14.
— Herm., Landsch.-Beamt., Ziegelstr. 1.
— Rudolph F. (F. W. und R. Moßeit), Spedition, Commission u. Assekuranz, Vertret. d. St. Petersb. Compagnie „Nadeshda" und der Riunione Adriatica di Sicurta in Triest, Klapperwiese 13. 758.
— Heinr., Friseur, Viehmarkt 2.
— Joh., Reisender, Löbn. Langgasse 6.
— Bernh., Restaurateur, Unterhaberb. 60.
— Herm., Schlosser, Viehmarkt 6a.
— Friedr. W., Schneid., Altst. Markt 2.
— L., Schornsteinfegermstr., Oberlaak 22b.
— Jul., Schuhm., Sackh. Mittelstraße 38.
— Heinr., geb. Kolleck, Lehr.-Wwe., Sackh. 84.
— J., geb. Lippert, Ww., Heiligegeiststr. 6.
— A., geb. Naumann, Ww., Unterhaberb. 52.

Förster, M., geb. v. Reich, Kfm.-Frau, Vordere Vorstadt 17/18.
— Josepha, gb. Tannert, Ww., Rheinstr. 21.
— Laura, geb. Thielemann, Wwe., Lange Reihe 17.
— Math., Fräul., Hinterroßgarten 61.
Förstnow & Weißbrem F, Bau- u. Nutzholz-Gesch., Weidendamm 48. ☎ 171.
— Rich., Kfm., F wie vor, Henschestr. 12.
— Wilhelmine, gb. Gede, Stadthofsinsp.-Wittwe, Kreuzstraße 27.
— Ludow, geb. Wendt, Hauptm.-Wwe., Mitteltragheim 5a.
— C., geb. Ziege, Moltkestraße 19.
Fösch, A., gb. Ebel, Ww., Altr. Predigerstr. 30.
Föthke, Emilie, geb. Baltraschat, Besitzer-Wwe., Mühlengrund 8.
— Jul., geb. Michaelis, Wittwe., Alter Garten 34.
— Amalie, geb. Pogedt, Wwe., Magisterstraße 17.
— Elisab., geb. Salöfski, Besitzer-Frau, Französ. Straße 13.
Fohlmeister, G., Backermeister, Tuchmacherstraße 10.
— Aug., Unteroffizier, Oberhaberberg 5.
— Aug., geb. Kröding, Wwe., Sackheimer Kirchenstraße 8.
Fohr, Gustav, Oekonom, Burgstraße 1/2.
Fohrt, Wilh., Kutscher, Kalthof Str. 17.
Foht, John, Mechaniker, Köttelstraße 24.
Folchmann, Max Conditor, Königstr. 4c.
— Therese, geb. Gerlach, Wwe., Unterhaberberg 2.
Folger, Ernst, Tapezierer, Parkstraße 2.
— Frd., Mühlenbaumstr., Haberb. Neue Gasse 33.
— Franz, Schneid., Haberb. Neue Gasse 1.
— Emma, geb. Nitt, Näherin, Tiepolstr. 13.
Fontaine, Walt., Comptoirist, Artilleriestraße 15.
— Max, Gärtner, Viehmarkt 9.
— Aug., geb. Pätsch, Uhrmacher-Wittwe, Artilleriestraße 15.
— Julie, Fräulein, Prinzenstraße 14.
Forchert, Wilh., Hautboist, Herbartstr. 6.
Forchheim, Fried., Arb., Friedmannstr. 36.
— geb. Hinz, Wittwe, Krankenpflegerin, Bülowstraße 14.
— Aug., geb. Romie, Wwe., Sackheimer Kurze Gasse 1.
Fordack, G., Fräul., Lehrerin, Sackheim. Kirchenstraße 14
Fordaschewski, Marie, Stiftsdame, Sackh. Kirchenstraße 14.
Forderung, A. F., Lehrer, Yorkstraße 56.
— Joh., Arbeiter, Sackh. Hinterstraße 53.
Formazin, H., Invalide, Steile Str. 5.
Former, geb. Pie, Wwe., Sackh. Gartenstraße 4.
Fornaçon, Anna, geb. Hoffmann, Steind. Wallstraße 21.
— Amalie, geb. Sommerey, Insp.-Wwe., 3. Fließstraße 12.
Forster, Benno F, Kaufm., Galanterie-, Tapisserie-, Kurzw.- u. Gummischuhhandlung, Französische Straße 18.
Forstmann, William, Eisenbahn-Diätar, Kronenstraße 11/12.
Forstreuter, Paul, Reg.-Assessor, Nachtigallensteig 21a.
— H., Postsecretär, Dohnastraße 8.
— Herm., Kaufmann, Stahl-, Eisen- und Wirthschaftssachen-Handlg., Schmiedestraße 8/9.
— Ed., Conditorgeh., Junkerstraße 1.
— Matth., Fleischermstr., Yorkstr. 85.
— Hans, Kaufm., Französ. Straße 1.
— Ed., Maurer, Kolwstraße 2.
— Carl, Arbeiter, Nasser Garten 59.
— Carl, Arbeiter, Thomasgasse 6.
— Ed., Arbeiter, Oberhaberberg 28.
— Wilh., Arbeiter, Sackh. Tränkgasse 2.
— Anna, geb. Gleiniat, Landsch.-Sequest-Wwe., Börsenstraße 15.
— Alb. geb. Hennig, Wittwe, Schmiedestraße 8/9.
— Bertha, Schneiderin, Drummstraße 18.
Le Fort, Heinr., Photographisch. Atelier, Köttelstraße 20.
Fortel, Alb., Klempn., Artilleriestr. 56.
— A., Feuerwehrm. a. D., Hökerstr. 15.
— Gg., Schneidermeister, Roßg. Hinterstraße 23.
Forth, Herm., Factor, Unterhaberb. 10a I.
Forification, Hinterroßg. 56/57. ☎ 258.
Foß, siehe auch Voß.
— Carl, Arbeiter, Artilleriestraße 12.
— Heinr., geb. Schmidtke, Besitzer-Wwe., Sackheim 3.
Foth, Hugo, Portier, Feuerstraße 46/47.
— Anna, Fräul., Hint. Vorstadt 53.
Fouquet, Emilie, geb. Spirgatis, Kaufm.-Wwe., Hinterroßgarten 70a.
— Franziska, Fräul., Kalth. Straße 31.
Fox, H., prakt. Arzt, Kneiph. Langg. 21. Sprechst.: 8—10 U. V., 4—5 U. N.
— Jul., Maurer, Altr. Predigerstr 32.
— J. F., Zimmerm., Obsthandl., Kneiph. Langg. 54, Wohn.: Steindamm 149.
— R., gb., Neumann, Wwe., Hinterroßg. 70c.
— Clara, geb. Niklaus, Rendant.-Wwe., 3. Fließstraße 38.
— Therese, Fräulein, Kneiph. Langg. 21.
Fraaß, Marie, geb. Meyer, Ger.-Assist.-Frau, Mitteltragheim 3a.
— Marie, geb. Rautenberg, Kaufm.-Wwe., Unterhaberberg 62.
— Frachet, H., Reg.-Secr., 3. Fließstr. 11a.
— E. F, Agentur für landwirthschaftliche Maschinen, Roggenstr. 35. Wohnung: Kopernicusstraße 11.
Fränkel, Otto, Feuerwehrm., Unterlaak 22.
Fränzel, siehe auch Frentzel, Frenzel.
— Aug., Kutscher, Weidendamm 7.
Fragstein von Niemsdorf, Th., Nachf., R., Brettschneider F, Confituren-, Chocol.- und Marcipangeich., Junkerstraße 18.
— Eweline, Fräulein, Drummstr. 39/40.
Frahm, L., Weinagent, Altst. Langg. 82.
— Carl, Commis, Altst. Langgasse 23.
Fraisinett, Math., geb. Keßner, Secr.-Wwe., Französische Schulstraße 1.
— Emilie, Fräul., Französ. Schulstr. 1.

François, L., Lehrerin, Lizentgrabenstr. 2b.
Franck, siehe auch Francke, Frank.
— Dr. med. C., 1. Fließstr. 17/18. Sprechst.: 8—10 V., 4—5 N.
— Adolph, Prediger am Krankenhaus der Barmherzigkeit, Altr. Predigerstr. 18.
— Gottl., Schutzmann, Kronenstraße 1b.
— Lebrecht, Particulier, Hohenzollernstr. 6.
— C., Jul., Fleischermstr., Wagnerstr. 45.
— Gust., Fleischer, 3. Sandgasse 7b.
— Fr. W. J., Maler, Hinterroßg. 61a.
— Carl, Maurer, Nasser Garten 9.
— Otto, Maurer, Nasser Garten 129.
— Otto, Maurer, 1. Sandgasse 3.
— Gottl., Schneidermstr., Lavendelstr. 1c.
— Aug., Arbeiter, Lizentgrabenstraße 7.
— Gottfried, Arbeiter, Altst. Pulverstr. 11.
— Ludw., Arbeiter, Yorkstraße 20.
— Johanna, geb. Krummdeutsch, Wittwe, Nasser Garten 36.
— L., gb. Meyer, Kfm.-Ww., Neuer Markt 13.
— Friederike, gb. Romeike, Ww., Besselst. 2a.
— F., gb. Schusterius, Rent., 3. Fließst. 11a.
— Antonie, Fräulein, Kalthöf. Str. 54.
— Clara, Fräulein, Hintertragh. 37.
— Mara., Fräulein, 3. Fließstraße 11a.
Francke, Marie, gb. Borowski, Heinrichst. 30.
— Minna, gb. Kohlhoff, Ww., 3. Fließst. 38a.
Frank, siehe auch Franck, Francke.
— Hilmar, Ger.-Assessor, Lobeckstraße 3.
— Julius, Opernsäng., Hohenzollernstr. 3.
— Wilh., Eisenbahnsecr., Kaiserstraße 22.
— Joh., Reg.-Supern., Wagnerstraße 25.
— Rud., Apoth., Hinterroßgarten 60b.
— F., Bierverl.-Gesch., Mitteltragheim 39.
— Aug., Geschäftsf. Philosophendammg. 6.
— Carl, Kaufm., Steind. Wallstraße 23.
— Friedr., Portier, Mitteltragh. 30/33.
— Ludw., Sattler, Oberrollberg 5a.
— Ludw., Schlosser, Klosterstraße 1.
— Carl, Schmied, Artilleriestraße 47.
— Joh., Schuhm., Hinterroßgarten 50.
— Rob., Zimmerm., Nasser Garten 129.
— Friedr., Factor, Altst. Bergstraße 48.
— Gust., Factor, Sackh. Mittelstr. 52.
— Wilh., Factor, Unterhaberberg 3.
— Heinr., Kutscher, 1. Sandgasse 5.
— Friedr., Arbeiter, Marienstraße 14.
— Friedr., Arbeiter, Sackh. Hinterstr. 49.
— Gottfr., Arbeiter, Oberrollberg 8.
— Heinr., Arbeiter, Alter Garten 46
— Herm., Arbeiter, Oberhaberberg 39.
— Max, Arbeiter, Friedmannstraße 49.
— Rud., Arbeiter, Sackh. Mittelstr. 47.
— Aug., geb. Biller, Ww., Sackh. Hinterst. 49.
— Luise, geb. Ender, Wwe., Kopernikusst. 6a.
— B., geb. van der Höfen, Secr.-Wwe., Moltkestraße 15.
— geb. Jandera, Wwe., Yorkstraße 64.
— Marie, geb. Milch, Wwe., 3 Sandg. 4.
— Justine, geb. Rautenberg, Kreuzstr. 12.
— Wilh., geb. Ringeltaube, Wwe., Oberrollberg 5.
— Auguste, geb. Rosatis, Wwe., Insel Venedig 8.
— geb. Weimann, Schuhm.-Wwe., Friedmannstraße 46.


**Gebr. Franz,**

Inh. Rob. Franz und Herm. Volkmann.
Börsenstrasse 16.
Fabrik: Schnürlingsgrabenstrasse 26/27.
Telephon Nr. 29.
Fabrik für Gas-, Wasser-, Canalisations- und Heizungsanlagen.
Einrichtungen von Badeanstalten.
Bier-Apparate-Bau-Anstalt.
Grosses Lager von Gaskronen, Badeartikeln, Torfmullstreu- und Wasserspülclosets.
Auer-Glühlicht. Fahrräder.


Franke, Dr. Otto, Univ.-Prof., Schönstr. 2.
— Hugo, Lieut., Philosophendammg. 2.
— Joseph, Stat.-Diätar, Ostbahnhof.
— C., Proc. d. F Gust., Scherwitz, Steind. Wallstraße 23.
— Frz., Schlosser, Wagnerstraße 52/53.
— Adelh., geb. Siebentritt, Wwe., Wallsche Gasse 3.
— Marie, Rentiere, Schönstraße 2.
v. Frankenberg und Rochlitz, Helene, geb. Meyer, Amtsr.-Wwe., Henschestr. 1.
— An., Frl., Pensionsvorst., Mitteltragh. 37.
Frankenberg, Amtsger.-Kanzlist, Sternwartstraße 37.
— Frz., Magistr.-Bote, Steile Str. 11a.
Franneck, Th., Barb. u. Mass., Vordere Vorstadt 45, Wohn.: Schnürlingst. 26/27.
— Bruno, Kassirer, Sackheim 13/14.
v. Fransecky, J., Eisenb.-Sec., Heumrkt. 1a.
Franz, Ernst, Kaufm., Altroßg. Predigerstraße 25.
v. Franzius, G., Secr., Kaiserstraße 43.
— Fanny, geb. v. Toussaint, Rittergutsbesitzerin, Mitteltragheim 4.
Franz, Carl, prakt. Arzt, Nicolaistr. 6.
— Ch. A., Postsecretär, Königstraße 92.
— P., Musikdirect. u. Organist d. Haberberger Kirche u. Synagoge, Sprechst.: 12—1 Uhr Mittags, Unterhaberb. 28l.
— Otto, Katasterzeichner, Rippenstr. 22.
— Gebr. F, Inh.: Rob. Franz u. Herm. Volkmann, Fabr. f. Wasser-, Canalis.-, Gas-, Heizungs-Anlagen, Electr. Licht-, Bade-Einricht., Bier-Apparate, Schnürlingstraße 26/27. Comptoir.: Börsenst. 16, 29.
— Robert, Fabrikbes., F w. v., Börsenst. 16.
— F. W. J., pens. Steueraufseher, 1. Fließstraße 3.
— Carl, Schutzmann, Knochenstraße 17.
— Ferd., Gärtner, Sackh. Mittelstr. 8.
— Gust., Gärtner, Unterhaberberg 7.
— Carl, Kleinhändler, Wrangelstr. 11.
— R., Maler, Sackh. Mittelstraße 49.
— Herm., Maurer, Reifschlägerstraße 2.
— Ernst, Schmied, Rippenstraße 25.
— Carl, Schneider, Kreuzstraße 28.
— Gust., Schneider, Nicolaistraße 36.
— Aug., Schuhm., Rippenstraße 27.
— Gust., Stellmacher, Sackheim 3.
— Friedr., Tischler, Sackheim 76.

Franz, Gottfr., Tischler, Grolmannstr. 9.
— Herm., Tischler, Nasser Garten 155.
— Rud., Zimmerm., Sackh. Gartenstr. 2.
— Ad., Kassendiener, Oberhaberberg 22.
— Carl, Arbeiter, Altroßg. Predigerst. 41.
— Carl, Arbeiter, Friedmannstraße 40.
— Ew., Arbeiter, Wrangelstraße 18a.
— Ferd, Arbeiter, Sackheim 3.
— Friedr, Arbeiter, Unterhaberberg 7.
— Heinr., Arbeiter, Brodbänkenstr. 32.
— Joh., Arbeiter, Sackh. Gartenstr. 9.
— Leop., Arbeiter, Neue Reiferbahn 1a.
— D., geb. Engelhardt, Wwe., Oberlaak 34.
— Am., geb. Heilger, Wwe., Oberlaak 34.
— Bertha, geb. Manneck, Wwe., Waisenhausplatz 8a.
— Marie, geb. Peters, Kfms.-Wwe., Hinterroßgarten 70.
— geb. Rehberg, Wwe., Steile Str. 19.
— Heinr., geb. Schulz, Part.-Wittwe, Augustastraße 12.
— Charl., geb. Schweichler, Partic.-Wwe., Friedländerthorplatz 1.
— Am., geb. West, Wwe., Hinterlomse 15a.
— Anna, Schneiderin, Rippenstraße 27.
— Antonie, Fräul., Hinterroßgarten 70.
Fraude, W., F, Spezialgesch. für landwirthschaftl. Bedarfsartik., Neue Dammstraße 20, 50, f. Heiz- u. Schmiedekohlen, Unterhaberb. 93. Compt. und Wohnung Georgstraße 22.
— Max, Buchhltr., Tragh. Kirchenstr. 40a.
— Emilie, geb. Plaschke, Rent.-Wwe., Tragh. Kirchenplatz 1/2.
Frauendorf, Carl, Schneider, Freigang 3
— Amalie, geb. Karklinat, Wwe., Artillerie straße 40.
Frech, Th., Ger.-Referend., Friedrichstr. 10.
— Rob., Proc. der Königsb. Vereinsbank, Königstraße 51/52.
— Hugo, Restaurat., Drummstraße 20.
— Anna, geb. Dieskau, Wwe., Friedrichstr. 10
Freese, Rich., Spediteur, Altroßg. Pred. Straße 7.
Freier, Will., Aufseh., Altroßg. Pred. Str. 1b
— Herm., Fact., Poln. Straße 12.
Freiheit, C., Sattlermstr., Unterrollb. 7/8.
— Friedr., Arb., Sackh. Mittelstraße 22.
— Carol, geb. Nehmke, Wwe., Oberrollb. 3b.
Freimüller, W. Kaufm., Hintere Vorstadt 63.
Freimuth, C. E., Schankw., Nicolaistr. 11.
— Aug., Bierhändl., Bahnhofstraße 10.
— Gust., Tischler, Yorkstraße 29.
— Arth., Factor, Rippenstraße 1.
— Em, geb. Krugmeier, Ww., Oberhaberb. 8.
— Charl., geb. Ritter, Wittwe, Nasser Garten 135a.
Freinatis, Herm., Kaufm., Waaren-Agentur, Knochenstraße 3.
— Eduard, Techniker, Moltkestraße 12.
Freisdorf, Rich., Techniker, Friedländerthorplatz 1a.
Freitag siehe auch Freytag.
— Traugott, Postrath, Königstraße 83.
— Julius, Kaufm., Tragh. Pulverstr. 32
— F. W., Partic., Pillauerstraße 6b.
— Carl, Postschaffn. a. D., Vorderang. 15.
Freitag, Ernst, Kellner, Vorderroßg. 16.
— Carl, Schlosser, Poln. Straße 16.
— Wilh., Schneidermstr., Wrangelstr. 37.
— Herm, Schneid., Poln. Straße 18/19.
— Arthur, Schuhm., Entenstraße 3.
— Ludw., Schuhm., Haberb. Schulstr. 3.
— Robert, Tapezirer, Tragh. Pulverstr. 23.
— F., Tischlermeister, Mittelanger 7.
— Ferd., Factor, Yorkstraße 95.
— Gust., Kutsch., Sackh. Hinterstraße 60.
— Aug., Arbeiter, Nasser Garten 21.
— Carl, Arbeiter, Alter Graben 20.
— Ferd., Arbeiter, Mühlenstraße 20.
— Franz, Arbeiter, Bahnhofswallstr. 2.
— Friedr., Arbeiter, Koggenstraße 36.
— Rich., Arbeiter, Bülowstraße 53.
— A., geb. Bach, Wwe., Nachtigallenst. 5.
— Carol, geb. Christeleit, Wwe., Nachtigallensteig 1.
— Ernest, geb. Dorband, Wwe., Alte Gasse 3.
— geb. Doß, Wwe., Königstraße 88.
— Doroth, geb. Lehmann, Ww., Kreuzstr. 5.
— Amalie, geb. Müller, Wwe., Haberb. Neue Gasse 34.
— H., geb. Schmidtke, Wwe., Borchertstr. 21.
— Anna, Näherin, Wilhelmstraße 4b.
— Justine, Wirthin, Kath. Kirchenpl. 2.
— Wilh., Schneiderin, Nachtigallenst. 2.
Freiwald, August, Schutzmann, Steindamm 154.
— Max, Hoboist, Bulatenstraße 2.
— Friedr, Tischler, Mittelanger 17.
— Aug., Heizer, Alter Garten 52.
— Carl, Factor, Löbn. Langgasse 4.
— Aug., geb. Conrad, Ww., Mittelang. 17.
— Erika, Schneid., Schweizergrund 1.
Frenkel, Heinr., Maurer, Bülowstr. 8.
— Heinrich, Speisew., Wrangelstr. 19.
— Paul, Tischler, Kalthöf. Str. 38c.
— Franz, Arbeiter, Fenerstr. 43.
— Carol, gb. Hersing, Ww., Tiepoltstr. 13.
— Elisabeth, geb. Kindermann, Hebamme, Oberhaberberg 23.
Frenski, Elise, geb. Kieselbach, Wittwe, Altst. Bergstr. 26.
Frentzel, siehe auch Fräntzel, Frenzel.
— Hugo, Referendar, Münzstr. 15.
— Ewy, geb. Heilmeyer, Gymn.-Lehrer-Wwe., Münzstraße 15.
Frenzke, Wilhelm, gb. Wigarowa, Wwe., Jägerhofstr. 1.
Frenzel, siehe auch Fräntzel, Frentzel.
— A., Amtsger.-Rath, Hintertragh. 16.
— Curt, Prem.-Lieut., Königstr. 84.
— Paul, Ger.-Referend., Hintertragh. 16.
— Friedr., Bäcker, Nasser Garten 145a.
— Ernst, Conditorgeh., Junkerstr. 1.
— Joh., Kfm., F. C. G. Berneick, Colonialw.- u. Schankgesch., Heinrichstr. 8/9.
— Fedor, Cellist am Stadttheat. u. z. S. Lehrer am Conservatorium, Altstädt. Rathhaus, 3. Fließstr. 19.
— F. A., Partic., 3. Fließstr. 42a.
— Louis, Händl., Altroßg. Pred. Str. 6.
— W., Händler, Altroßg. Pred. Str. 29.
— Alb., Schuhmacher, Alter Graben 35.
— Aug., Kutscher, 1. Sandgasse 6.

Frenzel, Wilh., Kutscher, Sackh. Mittelstraße 23.
— Wilh., Kutscher, Tragh. Kirchenstr. 1b.
— Carl, Arbeiter, Alter Garten 26a.
— Carl, Arbeiter, Parkstr. 8.
— Friedr., Arbeiter, Parkstr. 8.
— Friedr., Arbeiter, Franz. Str. 1.
— Friedr., Arbeiter, Artilleriestr. 39.
— Friedr., Arbeiter, Yorkstr. 20.
— Gust., Arbeiter, 2. Rundtheilgasse 7.
— Ludw., Arbeiter, Yorkstr. 85.
— Henr., geb. Funk, Wwe., Rhesastr. 9.
— Amalie, gb. Hinz, Ww., Feuerstr. 46/47.
— Louise, geb. Müller, Wwe., Tragheim. Kirchenstr. 60.
— Anna, Schneiderin, Bismarckstr. 18.
Freisemann, Heinr., Arb., Alter Grab. 35.
Fresser, Fritz, Schlachthofsecr., Nicolaistr. 12.
— Marie, geb. Mövius, Hotelier-Wwe., Heinrichstr. 15.
Freudenberg, Ed., Arbeiter, Klosterstr. 1.
Freudenhammer, A., Oberlehrer, Sackh. Hinterstraße 64.
— August, Schneider, 1. Fließstr. 3.
— Anna, geb. Golz, Gutsbes.-Wwe., Sackh. Hinterstraße 64.
Freudenheim, Jul., F. M. B. Freudenheim, Hint. Vorstadt 37/38.
— Helene, prakt. Zahnärztin, Theaterstr. 4.
Freudenreich, Arthur, Handl.-Geh., Löbn. Langgasse 41.
— Franz, Commis, Magisterstr. 13.
— Fritz, Commis, Sackh. Mittelstr. 30.
— Herm., Schneider, Selkestr. 16b.
— Gottfr., Schuhmmstr., Hint. Vorst. 23.
— Carl, Kutscher, Artilleriestr. 57a.
— Aug., Arbeiter, Oberhaberberg 90.
— Ferd., Arbeiter, Hinterroßgarten 20.
— Gust., Arbeiter, 1. Sandgasse 5b.
— Rud., Arbeiter, Kl. Schloßteichstr. 7.
— Carol, gb. Arndt, Ww., Artilleriestr. 44.
— Charl., geb. Fedtke, Wwe., 3. Sandg. 8d.
— Wilh., gb. Horlitz, Ww, Sternwartstr. 67.
— M., geb. Neumann, Packmstr.-Wittwe. Friedrichstr. 7.
— Henr., geb. Petsch, Wwe., Lobeckstr. 5.
— Luise, gb. Störmer, Ww, 2. Sandg. 5b.
— Aug., Agentin, Mittelanger 8.
Freund, Dr. Georg, pr. Arzt, Tragheim. Pulverstraße 47.
— Alexander, gen. Ferri, Director und Geschäftsführer, 3. Fließstr. 44a.
— Carl, Sattler, Köttelstraße 6.
— Friedr., Kesselschmied, Mittelanger 11.
— A., Schneidermstr., Altst. Langg. 18.
— Friedr., Arbeiter, Poln. Straße 12.
— Wilh., geb. Keirath, Wwe., Strohm. 13.
— Luise, geb. Marquardt, Wwe., Friedmannstraße 2.
Freundlich, Jul., Kaufmann, Kai 15.
Freundstück, Victor, Comptoirist,
Freundt, A., Apother und Rent., Tragh. Kirchenstr. 33/34.
Freutel, Leo, Gymnasiallehr., Mitteltragheim 4.
— Jul., Commis, Kai 13.
— Wilh., Commis, Brodbänkenstraße 31.
Freutel, C., ehem. Schankwirth, Kai 13.
Frey, Aug., Partic., Lizentgrabenstr. 5.
— Gust., Fleischer, Tuchmacherstraße 8.
— Herm., Fleischermstr., Trgh. Ausb. 83.
— Rud., Fleischermstr., Trgh. Ausb. 197/98.
— Herm., Rentier, Prinzenstraße 3.
— Rud., Schlosser, Bahnhofswallstraße 2.
— Herm., Schuhmach., 3. Fließstraße 17a.
— Gust., Schuhmacher, Rippenstraße 25.
— Otto Ad., Schuhmmstr., Nasser Gart. 64.
— Louis, Stellmachermstr., Oberhabbg. 26.
— Fr., Stellmmstr., Bahnhofswallstr. 2.
— Herm., Stellmmstr., Nasser Garten 70.
— Heinr., Weichensteller, Alter Gart. 59b.
— Aug., Invalide, Löbn. Kirchhofstr. 10.
— Emil, Invalide, Kalthof. Straße 18.
— Carl, Kutscher, Hohenzollernstraße 6.
— Carl, Arbeiter, Borchertstraße 19.
— Carl, Arbeiter, Villauerstraße 1a.
— Herm., Arbeit., Landhofmeisterstr. 22.
— geb. Gerdell, Fleischerfrau, Sackh. 40.
— C., gb. Heydenbruch, Ww., Mitteltragh. 34e
— Elise, geb. Lemke, Rentier-Wittwe, Kopernicusstraße 12.
— Regine, geb. Will, Wwe., Nass. Gart. 122.
— Johanna, Fräul., Hinterroßgart. 62e.
— Joh., Schneiderin, Steind. Wallstr. 22.
— Minna, Fräulein, Rhesastraße 16.
Freyberg, Eug., Commis, Tamnaustr. 40.
— Ottilie, gb. Adamy, Secr.-Ww., Sackh. 46.
— Lina, geb. Mühlinghaus, Wittwe, Altroßgart. Predigerstraße 10.
Freyburger, Rud., Musik., Wrangelstr. 38.
— Fritz, Musiker, Alte Gasse 25.
Freyer, Friedr., Eisenbahn-Betr.-Secret., Magisterstraße 44.
— Johann, Kaufmann, Altst. Markt 1.
— Wilh., Commis, Kalthof. Straße 37a.
— Friedr., Matrose, Altr. Predigerstr. 35.
— Otto, Rentier, Sternwartstraße 11.
v. Freyhold, Ernst, Kaufm., Steind. 154.
— Molly, geb. Brin, Wwe., Kalth. Str. 42/43.
— Emilie, geb. Skierlo, Pfarr.-Wittwe, Lange Reihe 12.
— Ella, Fräul., Tragh. Pulverstraße 11.
Freymann, Aug., Arb., Bismarckstr. 10a II.
— Ludw., Arbeiter, Friedl. Thorplatz 1.
— Wilh., Arbeit., Bismarckstraße 10a II.
— Friederike, Fräulein, Lange Reihe 11.
Freyndt, Carl, Locom.-Schloss. Kronenstraße 3/4.
Freyschmidt, Walter, Bautechniker, Neue Reiferbahn 22.
Freytag, siehe auch Freitag.
— G. H., Prem.-Lieut. a. D. Hinterroßg. 70b.
— Eug., Stadtsecret., Hinterroßgart. 49.
— Hugo, A., Stadtsecr., Hintertragh. 20.
— H., Landsch.-Secr., Sackh. Kirchenstr. 20.
— Hugo, Kaufm., F. G. Decker, Nachfolg., Roggenstraße 44.
— Ad., Zeichenlehrer, Lobeckstraße 13.
— Joh., Fleischer, Altr. Kirchenstr. 9/11.
— Marie, geb. Kurpjuhn, Eisenb.-Secr.-Wittwe, Kalthof. Straße 21.
— Joh., geb. Rauschning, Stiftsd., Turnerstraße 4.
— A., geb. Resekewitz, Wwe., Strizelstr. 18.

# Carl Frick,

Patent-Bettsopha-Fabrik.

Deutsches Reichspatent 69314.

Mehrfach prämiirt.

In fünf Secunden verwandelt in das prächtigste Bett.

**Atelier für moderne Polstermöbel.**

Königsberg i. Pr.,

**3. Fließstraße 27a.**

Freytag, Emma, Fräulein, Rippenstr. 17a.
Freyth, Martha, Frl., Löbn. Unterbergstr. 7.
Frick, Carl, Conditorgeh., Mittelgrabenstraße 5a.
— Frz., Schuhmmstr., Unterhaberberg 26a.
— Carl, Patent-Bettsopha-Fabrikant, 3. Fließstraße 27a.
— Paul, Tischlermstr., 3. Fließstr. 27a.
— & Strieck, Bau-, Möbel- und Sarg-Tischlerei, 3. Fließstraße 27a.
— Gottfr., Arbeiter, Sackheim 13b.
— Aug., geb. Groß, Wwe., Kalthöffsche Straße 38.
— Aug., geb. Deick, Färbermeister-Wwe., 3. Fließstraße 27a.
— Marie, Krankenwärterin, Tamnaustr. 22.
— Sophie, Wirthin, Kolwstraße 14.
Friebe, Fritz, Bäcker, Roonstraße 6.
— Joh., Maurer, 1. Fließstraße 22.
— Emil, Zimmermann, Hinterroßg. 5.
— Emilie, geb. Kerschus, Wittwe, Oberhaberberg 49.
Friebel, Aug., Schneider, Löbn. Hospitalstraße 2.
— Caroline, geb. Bledau, Ww. Sackh. 33a.
— Luise, geb. Hoffmann, Wwe., Yorkstr 57.
— Aug., Schneiderin, Sackheim 33a.
Friedel, Georg, Sec.-Lieut., Königstr. 82a.
— Julius, Musiker, Friedmannstraße 22.
— Aug., Schneidermstr., Altst. Markt 17.
— Arthur, Schneider, Unterlaak 27a.
— Heim., Sergeant, Steind. Wallstr. 30.
— Henr., geb. Adorsch, Wwe., Sackh. 93.
— Marie, Näherin, Altst. Markt 17.


# A. Friedel,

Schneidermeister.

**Prämiirt von dem Gewerblichen Verein der Provinz Ostpreußen 1895 und der Nordostdeutschen Gewerbe-Ausstellung Königsberg 1895.**

**Altstädt. Markt 17.**

## Herren-Garderoben-Geschäft,

Anfertigung sämmtlicher in sein Fach schlagender Artikel in eigener Werkstätte **unter persönlicher Leitung.**


Friedemann, W., Ober-Post-Assist., Tragh. Pulverstraße 4.
— Wina, Frl., Trichinenbeschauerin, Oberhaberberg 50.
Friederici, Carl, Lehrer, Kath. Kirchenstraße 2.
— Gust., Commis, Koggenstr. 20.
— Wilh., geb. Knobbe, Reg.-Secr.-Frau. Schönstraße 16.
Friedländer, Dr. med. A., Rent., Tragh. Gartenstraße 1.
— Ulrich, Dr. phil., Wallsche Gasse 6.
— Herm., cand. jur., Neue Reiferb. 21.
— G. N. F, Kfm., Vertreter der Weingroßhandlung Jacob Ludwig Bruhns & Sohn, Lübeck, gegr. 1795, Wallsche Gasse 6.
— Louis (Leop. Korach) F, Salz-Engros-Geschäft, Hint. Vorst. 44. Wohnung: Weißgerberstraße 4.
— Hugo, Kfm., Dampf-Destillation und Fruchtsaft-Fabrik, Neue Dammstr. 30.
— L., Auctionator u. Taxator, Münzstr. 22.
— T., Kunst u. Antiquit.-Geschäft, Münzstraße 22.
— Alexander, Händler, Oberhaberb. 48.
— Leo, Handlgs.-Geh., Schmiedestr. 11.
— Cäcilie, geb. Brandes, Kaufm.-Wwe., Tragheimer Pulverstraße 14.
— Johanna, geb. Teuchel, Wwe., 2. Fließstraße 8a.
— Heinr, geb. Lehmann, Rentier-Wwe., Paradeplatz 4b.
— Pauline, geb. Levinsohn, Wwe., Tragh. Pulverstraße 14.
Friedland, Antonie, geb. Krause, Wittwe, Augustastraße 19.
— Joh., geb Hempler, Wwe., 3. Fließstr. 14.
— Ottilie, Frl., Rentiere, Schönstr. 2a
Friedmann's Leihbibliothek und Journalzirkel, Inh.: Geschw. Hoppe, Kneiph. Langgasse 5 I.
Friedmann, Abraham, Dr. med., 1. Fließstraße 12.
— Benno, Kaufm., Sternwartstraße 22.
— Hirsch, Commis, Wagnerstraße 52/53.
— Martin, Commis, Altst. Schulstr. 5.
— Elias, Händler, Neue Dammstr. 9.
— Jul., Pferdehändl., Tragh. Kirchenstraße 61/62.
Friedrich, Conr., Sec.-Lieut., 3. Fließstr. 30.

Friedrich, Max, Haupt-Steueramtsassist., Kaiserstraße 23.
— Rud., Gerichts-Secr., Kaplanstr. 7.
— O. C., Reg.-Kanzl., Wrangelstraße 29.
— Wilh., Prov.-Steuer-Kanzl., Vorderroßgarten 31.
— Jul., Steueraufseher, Neuroßg. Kirchenberg 11.
— Ad., Eisenb.-Diät., Bahnhofswallstr. 3.
— Carl, Aufseher, Rosenstraße 4.
— Friedr., Bäckermstr., Drummstr. 39/40.
— Herm., Bürstenm., Weidendamm 4.
— L., Bürstenmacher, Bülowstraße 8.
— Franz, Conditor, Hint. Vorstadt 28.
— Gottl., pensionirter Feldwebel, Hinterroßgarten 70a.
— K. L. F., Kaufmann, Waaren-Agentur- u. Com.-Gesch., Klapperw. 10. 201.
— Wilh., Maler, Grolmannstraße 9.
— Rich., Maurer, Bülowstraße 41.
— Paul, Müller, Sternwartstraße 55.
— Carl, Rentier, Krönchenstraße 2.
— Herm., Restaurateur, Mitteltragh. 1c.
— Rud., Schornsteinfeger, Tiepoltstr. 26.
— August, Schreiber, Sackheim. Mittelstraße 40.
— Aug., Schuhmacher, Pillauerstr. 6.
— Carl, Schuhmachermstr., Wernerstr. 8.
— Joh., Tischlermeister, Sackheim. Mittelstraße 1a.
— Ed., Hilfsweichenstell., Borchertstr. 24.
— Gottfr., Prov.-Bote, Königstraße 29.
— Wilh., Postillon, Drummstraße 2.
— Wilh., Heizer, Yorkstraße 65.
— G., Factor, Steile Gasse 8.
— Jul., Factor, Altst. Bergstraße 25.
— Franz, Arbeiter, Friedmannstraße 1.
— Herm., Arbeiter, 2. Rundtheilgasse 3.
— Caroline, Lehrer-Wittwe, Hinterroßgarten 61b.
— M., gb. Benzel, Wwe., Hintertragh. 50.
— M., gb. Donner, Wwe., Unterhaberb. 10.
— Math., gb. Frick, Wittwe, Kalth. Str. 38a.
— geb. Grätsch, Wwe., Königstraße 88.
— Elise, gb. v. Helonitz, Oberlehrer-Wwe., Hintertragheim 12.
— Bertha, geb. Hollmann, Mühlenbesitz.-Wwe., Bahnhofswallstraße 3.
— geb. Meyer, Wwe., Steile Straße 19.
— Doroth., gb., Polenz, Wwe., Tamnaustraße 23.
— Marie, gb. Radzio, Wwe., Altroßgört. Predigerstraße 1d.
— F., gb. Ruhnau, Bes.-Wwe., Königstr. 23.
— Emma, gb. Witt, Partic.-Wwe., Schönbergerstraße 16.
— Anna, Fräulein, Lobeckstraße 2.
— Marie, Fräulein, Lobeckstraße 5.
Friedrichs, O., Werkmeister, Oberlaak 6.
— Georg, Schankw., Ausfallthorstr. 5/6.
— Herm., Schlosser, Pillauerstraße 6b.
Friedriczik, S., Schuhmmstr., Lith. Schulstraße 2.
— Wilh., Schuhmacher, Wiese 3.
— geb. Grohnert, Kfm.-Wwe., Landhofmeisterstraße 20.
— Joh., gb. Stein, Wwe., Oberrollbg. 6.
Friedrißick, Fr., Partic., Yorkstraße 55.
Friedstein, J. M., Holzmakler, Knochenstraße 40/41.
Friemel, Max, Lieut., Kalth. Str. 7.
Friese, L., Remontedep.-Insp. a. D. Königstraße 84.
— Adolf, Reg.-Secr. a. D., Kalth. Str. 17.
— Emil, Landschafts-Assist., Kalth. Str. 17.
— Otto, Versich.-Beamter, Lobeckstraße 15.
— Aug., Rentier, 3. Fließstraße 35.
— Ed., Altsitzer, Bismarckstraße 12.
— Carl, Maurer, Tragh. Ausbau 172.
— A., Schmied, Thomasgasse 4.
— Rob., Tischler, Steilestraße 7.
— Andr., Arbeiter, Wrangelstraße 19.
— Aug., Arbeiter, Reifschlägerstraße 2.
— Jos., Arbeiter, Turnerstraße 2.
— A., geb. de le Grand, Briefstr.-Wwe., Sackheim 121.
— Anna, Häkerin, Yorkstraße 64.
— Mathilde, Frl., Kalthof. Straße 17.
Friesecke, H., Reinigungsinst., Wagnerstr. 39.
— Aug., Kaufm., Lavendelstraße 2.
Frindt, Franz, Schneider, Heiligegeiststr. 9.
Frisch, siehe auch Fritsch.
— V., Stat.-Assist. d. Ostb., Georgstr. 19.
— F. E., Kaufm., Löbn. Predigerstr. 5.
— Heinr., Kellu., Roßg. Hinterstr. 10/11.
— Anton, Klempner, Rippenstraße 24.
— Aug., Arbeiter, Nasser Garten 4.
— Carl, Arbeiter, 2. Sandgasse 4a I.
— Chr., Arbeiter, Alter Garten 52.
— Emil, Arbeiter, Entenstraße 14.
— Jul., Arbeiter, 1. Sandgasse 11.
— Aug., gb. Bockelmann, Maurer-Wwe., Georgstraße 14.
— Clara, Wirthin, Ziegelstraße 24.
— Eleonore, Eigenth., Königstr. 75/76.
— Martha, Frl., Löbn. Predigerstr. 5.
Frischgesell, Herm., Instrumentenm., Sackh. Hinterstraße 73.
— Wilh., Comptoirist, Sternwartstr. 42.
— Louis, Particulier, Schützenstraße 2.
— C. A., ehem. Besitz., Sackh. Gartenst. 10.
— Aug., Gastw., Sackh. Hinterstr. 73.
— Aug., Bootsmann, Alter Graben 24.
— Heinr., Matrose, Alter Graben 24.
— Amalie, gb. Bartsch, Tischler-Wittwe, Rheastraße 14.
— Amalie, geb. Täz, Gutsbesitzer-Wwe., Steindamm 5.
Frischkemuth, Ferd., Böttcher, Marienstraße 14.
Frischkorn, F., Factor, Pillauerstraße 12.
— F. G., Tischler, Friedrichstraße 6.
— Carl, Arbeiter, Unterhaberberg 7.
— Emil, Arbeiter, Neuer Graben 15.
— Wilh., geb. Geetsch, Wwe., Sternw.-straße 25.
— Caroline, geb. Stamm, Wwe., Sackh. Hinterstraße 18.
Frischmuth, Ed., Zimmerm., N. Markt 10.
— Edith, Comptoiristin, Knochenstraße 52.
Fritsch, siehe auch Frisch.
— Prof., Dr. H. J., Oberlehr., Oberhaberberg 95/96.
— Georg, Oberl.-Ger.-Rath, Königstr. 60.

Fritsche Dr. phil. Paul, wissenschaftlicher Lehrer, Französische Straße 9.
— Paul, Steuerassist., Steind. Wallst. 8.
— Georg, Steueraufseher, Georgstr. 14.
— Carl, Material-Verw., Unterhaberb. 2.
— Ed, Mühlenbauer, Oberhaberberg 65.
— Max, Fleischermstr., Fleisch- u. Wurstwaarenhandlung, Roßg. Markt 7.
— Gust., Schlosser, Oberhaberberg 21.
— F., Kutscher, Vord. Vorstadt 15.
— Marie, gb. Jegodzinski, Ww., Wernerst. 1.
— Am., gb. Müller, Material.-Verw.-Frau, Wagnerstraße 18.
— Clara, Lehrerin, Wernerstraße 1.
— Clara, Frl., Partic., Dohnastraße 16.
Fritz, Ad., Oberpost-Assist. a. D., Prinzenst. 21.
— Gust., Conditorgeh., Franz. Str. 14/15.
— Alb., Maurer, Friedmannstraße 50.
— Arth., Tapezirer, Friedmannstr. 46.
— Gottl., Kalkbrenn., Altst. Holzwiesenstr. 3, Platz 1/2.
— Gust., Arbeiter, Klosterstraße 14.
— Amalie, geb. Pirag, Sternwartstr. 66.
— Johanna, Fräulein, Klosterstraße 1.
Fritze, Otto, Hauptmann, Königsstraße 82.
— Ernst, Prem.-Lieut., Schnürlingstr. 33a.
— C. F., Getreide-Engros-Geschäft, Neuer Markt 11.
— Carl, Kfm., F wie vor, Neuer Markt 11.
— Ernst, Kaufm., Friedl. Thorplatz 2.
— Herm., Maler, Hinterroßgarten 67.
— C. J., Arbeiter, Tiepolistraße 28.
— Luise, gb. Margenfeld, Ww., Heumkt. 12.
Fritzenberg, Anna, geb. Boruttau, Gutsbes.-Wwe., Lobeckstraße 16.
Fritzenwanker, C., Weichens., Nass. Gart. 156.
— Mart., Factor, Vorst. Hospitalstr. 17.
Fritzlaff, Amande, geb. Bleß, Secr.-Frau, Sackh. Kirchenstraße 22.
Fritzler, A., Schneider, Vorderanger 15.
— Jul., Arbeiter, Villauerstraße 5b.
— Marie, geb. Wittkat, Wwe., Vorderang. 15.
Frobeen, Dr. C., Gymnasiall., Hintertrgh. 8c.
— Emil, Barbier, Alter Garten 8.
— Georg, Maler, Wassergasse 25.
— Joh., geb. Richter, Hebamme, Krugstr. 11.
Fröber, Jul., Händler, Löbn. Langg. 35.
Fröck, Georg, Lehrer, Kalth. Straße 30.
— Martin, Kanzleigeh., Albertstraße 16.
— Max, Handl.-Geh., Kopernicusstr. 12.
— Otto, Händl., Vorstädt. Hospitalstr. 6.
— Franz, Schuhmmstr., Tannaustr. 16.
— Otto, Kassenbote, Bülowstraße 42.
— Oscar, Kutscher, Hint. Vorstadt 69.
— Gertrud, Modistin, Kalth. Straße 30.
— Frdr., Näherin, Französ. Straße 26.
Fröder, Otto, Apoth., Rippenstraße 17e.
— Joh., geb. Brückmann, Wwe., Rippenstraße 17e.
Fröher, Heinr., geb. Stuhlmann, Rippenstraße 10.
Fröhlich, siehe auch Frölich.
— R., Reg.-Kanzl.-Assist., Dohnastraße 11.
— Paul, Commis, Weidendamm 40.
— Carl, Feuerwehrm., Oberhaberberg 33.
— Frdr., Frachtbest., Vord. Vorstadt 38.
— Alb., Hanfbraker, Vorderlomse 32.
Fröhlich, Max, Schneider, Haberb. Sackgasse 11.
— Bernh., Schuhm., Sackheim 117a.
— Gust., Schuhm., Oberhaberberg 71.
— Jul., Sergeant, Artilleriestraße 15.
— Max, Tischler, Yorkstraße 86.
— Aug., Factor, Oberhaberberg 64.
— Friedr., Factor, Rippenstraße 3.
— Ad., Arbeiter, Artilleriestraße 31.
— Carl, Arbeiter, Alter Graben 16.
— Franz, Arbeiter, Friedmannstraße 6.
— Friedr., Arbeiter, Ausfallthorstraße 3/4.
— Rudolf, Arbeiter, Kneiph. Langg. 15.
— geb. Behrendt, Wwe., Bülowstraße 53.
— Marie, geb. Möhrke, Wwe., Oberhaberberg 71.
— Amanda, Handarbeits-Lehrerin, Hohenzollernstraße 12.
— Marg., Fräul., Roggenstraße 27/28.
— Marg., Aufwärterin, Altroßg. Predigerstraße 38.
Fröhlke, J., Portier, Ostb., Empf.-Gebäude.
Fröhn, Heinr., geb. Sandmann, Wwe., Entenstraße 7.
Frölich siehe auch Fröhlich.
— Dr. med. A., prakt. Arzt, Sprechstunden: 8—10 Uhr V. u. 4—5 Uhr N., Burgstr. 6.
— L., Ger.-Secr., Nachtigallensteig 7.
— G. J., Post-Assist., Sackh. Kirchenstr. 17a.
— O., ehem. Bäckermstr., Kreuzstraße 28.
— Th., Kaufm., F Brzezinski & Frölich, Roggenstraße 27/28.
— Aug., Faßkellner, Altst. Langgasse 70.
— Bruno, Landmesser, Kreuzstraße 28.
— Gust., Rentier, Wrangelstraße 27.
— Herm., Schmied, Knochenstraße 1.
— Julius, Schneider, Nicolaistraße 16.
— Robert, Schuhmacher, Sackheim 81.
— Jul., Kasernenw., Kaserne Preg. Bastion.
— Carl, Arbeiter, Artilleriestraße 31.
— Carl, Arbeiter, Schafgasse 1.
— Gottfr., Arbeiter, Haberb. Sackgasse 11.
— Herm., Arbeiter, Artilleriestraße 31.
— Martha, geb. Butkewitz, sep. Frau, Mühlenstraße 4.
— Heinr., gb. Herholz, Ww., Knochenstr. 2.
— Elma, Fräulein, Weißgerberstraße 12.
— Minna, Fräulein, Klosterstraße 1.
Frömke, Elise, Blumenbinderin, Haberb. Neue Gasse 24.
Fröse, Ferd., Sergeant, Lange Reihe 8.
— Julius, Bankbeamter, Altst. Bergstr. 4.
— Carl, Bauunternehmer, Königstr. 84.
— Aug., Bremser, Borchertstraße 18.
— Joh., Buchbinder, Schützenstraße 16.
— Ferd., Eigenth., Nasser Garten 82.
— Aug. Ferd., Eigenth., Nass. Garten 12.
— Heinr., Eigenth. Nasser Garten 54.
— Herm., Eigenthümer, Dohnastr. 16.
— Aug. Herm., Gärtn., Hinterroßg. 74/75.
— Fritz, Kaufmann, Steindamm 163.
— Wilh., Kaufm., Löbn. Kirchenpl. 13.
— Jul., Commis, Altst. Bergstraße 4.
— Carl, Kellner, Wagnerstraße 18.
— Hans, Oberkellner, Sternwartstr. 22.
— Gust., Faßkellner, Kalthöffsche Str. 7.
— Rob., Klempnermstr., Sackheim 98.

Fröse, Louis, Maschinenbauer, Vord. Vorstadt 68.
— Alb., Maurer, Lobeckstraße 19.
— Gust. Jul., Maurer, Altroßgärter Kirchenstraße 9b/11.
— Joh. Herm., Maurer, Lobeckstr. 19.
— Jul., Maurer, Wiese 3.
— Rob., Maurer, 3. Sandgasse 8c.
— Aug., Particulier, Friedrichstraße 2.
— Aug., Sattler, Sackheim 67.
— C. Frd., Schiffszimmerm., Hint. Vorst. 27.
— Friedr., Schmied, Ausfallthorstr. 9.
— Rud., Schneider, Grolmannstraße 12.
— Herm., Schuhmach., Grolmannstr. 8.
— Carl, Steinsetzer, 3. Sandgasse 8b.
— Otto, Heizer, Artilleriestraße 40.
— C., Kutscher, Steindamm. Wallstr. 10.
— Aug., Factor, Paradeplatz 9.
— Fritz, Factor, Friedmannstraße 21.
— Aug., Arbeiter, Oberhaberberg 25.
— Carl, Arbeiter, Thomasgasse 5.
— Carl, Arbeiter, 3. Sandgasse 9
— Friedr., Arbeiter, Bismarckstraße 10d.
— Jul., Arbeiter, Bülowstraße 18.
— Wilhelm, Arbeiter, Sackheim 101.
— Bertha, geb. Adelstamm, Frau, Roßg. Neue Gasse 3.
— Therese, geb. Becker, Ww., Borchertstr. 21.
— Marie, geb. Flenner, Wwe., Brüderstr. 5.
— Heinr., geb. Kahlau, Wwe., Lobeckstr. 19.
— Marie, geb. Langermann, Wittwe, Sackheim 44/45.
— Dorothea, geb. Migge, Wwe., Sternwartstraße 4.
— Wilhelmine, geb. Mühler, Kfm.-Wwe., Sternwartstraße 5.
— Dorothea, geb. Scharfenorth, Wittwe, Kalthöfsche Straße 1/2.
— Julianne, geb Schirmacher, Wittwe, Schützenstraße 16.
— Marie, geb. Schirmacher, Wwe., Grolmannstraße 8.
— Caroline, geb. Spirgatis, Gärtn.-Wwe., Prinzenstraße 4.
— Helene, Wirthin, Kalthöfsche Str. 14.
— Minna, Krankenpflegerin, Schönstr. 7.
Frösemann, Heinr., Seemann, Sackheim. Hinterstraße 21.
v. Frösien, Laura, Stiftsd., Mühlenstr. 18.
Frohmann, Dr. med., J., prakt. Arzt, Drummstraße 25/29.
— Leopold F, Flachs- u. Hanf-Exportgeschäft, Lizentstr. 4, G Wohnung: Klapperwiese 4. 561.
— & Levithan, Russische Handels-Compagnie, Hanf- und Getreidegeschäft, Insel Venedig 1. 63.
— Jul., Kaufm., Wallsche Gasse 2.
— Johanna, geb. Goldstein, Kfm.-Wwe., Kaiserstraße 17.
Frohnert, Herm., Bildhauer, Bülowstr. 41.
— F., Speisew. und Bierhandlung, Altst. Bergstr. 26.
— Carl, Arb., Sackh. Hinterstraße 39.
— Carl, Arbeiter, Tiepoltstraße 8.
— Marie, geb. Packheiser, Eigenth.-Wwe., Nasser Garten 86.
Frohnert, Wilh., geb. Steinke, Wittwe, Tiepoltstr. 28.
Wilh., Fräul., Sackh.. Kirchenstr. 5.
Frohwerk, Aug., Schankw., Wasserg. 14.
— Bertha, geb. Lutter, Wwe., Altroßg. Predigerstraße 20.
v. Froidewilla, Ernst, Kutscher, Hintere Vorstadt 27.
v. Fromberg, Oberstlieut., a. D., Königl. Lotterie-Einnehmer, Schützenstr. 13.
Fromcke, Herm., Schriftsetz., Drummstr. 3.
— Aug., Arbeiter, Rippenstraße 14.
— Ferd., Arbeiter, Bülowstraße 14.
Fromm, Rich., Kfm., F Eschment & Migeod Nachfl., Wagnerstraße 33.
— Eug., Postsecr., Hinterroßgarten 49.
— Carl, Böttcher, Löbn. Oberbergstr. 12/14.
— Carl, Maurer, Alter Graben 16.
— Joseph, Maurer, Sackh. Mittelstr. 41.
— Robert, Schlosser, Weidendamm 7.
— Herm., Stuckateur, Tragh. Kirchenstr. 24.
— Gust., Arbeiter, Tuchmacherstr. 6.
— geb., Böttcher, Wwe., Steile Str. 25.
— geb. Ferner, Wwe., Bülowstr. 34.
— Aug., geb. Gerwien, Wwe., Wagnerstr. 40.
— Olga, geb. Roos, Apoth.-Wwe., Mittelanger 4/5.
— Hedwig u. Magda, Fräul., Französ. Straße 21.
Fromme, H., Ob.-Steuer-Inspector a. D., Wilhelmstraße 13.
Frommer, Gebr. F, Getreide-Exportgeschäft, Hintertragheim 17.
— J. O. Herm., Kaufm., F wie vor, und Königl. spanischer Vice-Consul, Hintertragheim 17.
— C., Post-Bur.-Assist., Dohnastr. 6.
— Rud., Procurist der Königsberg. Vereinsbank, Kleiner Domplatz 15.
— Joh, Schneider, Grolmannstraße 8.
Frommert, Therese, geb. v. Mark, Wwe., Vordere Vorstadt 4.
Frommholz, Th., Marktstandsgelderheber, Unterhaberberg 10.
— William, Postassist., Unterhaberb. 10.
Frost, Aug., Reg.-Baumstr., Friedrichstr. 15.
— A., Gen.-Landsch.-Buchh., Paulstr. 2.
— J., Chemiker, Assist. an der Landwirthschaftlichen Versuchsstation, Kronenstraße 7.
— Max, Hoboist, Drummstraße 4.
— Herm., Kaufm., Georgstraße 11.
— Paul, Commis, Altstadt. Bergstr. 30.
— Herm., Commis, Hinterroßgarten 4.
— Rich., Procurist, Sackheim 96.
— Jul., Maurer, Yorkstraße 81.
— Rud., Rentier, Königstraße 97/99.
— Carl, Sattlermstr., Nasser Garten 118.
— Heinr., Schraubendreher, Oberlaak 27.
— Carl, Schuhmmstr., Wiese 5.
— Fried., Schuhmacher, Oberlaak 28.
— Otto, Schuhm., Mühlenberg 14.
— Herm., Tapez., Kneiph. Langg. 23/24
— Joh., Tischlermstr., Sackheim 78.
— Rud., Verkäufer, Neue Reiferb. 22.
— C., Factor, Alter Garten 26a.
— Aug., Arb., Haberb. Neue Gasse 1.

Frost, Carl, Arbeiter, Borchertstr. 19.
— Franz, Arbeiter, Vorderroßgarten 16.
— Franz, Arbeiter, Hintertragheim 40.
— Friedr., Arbeiter, Sackheim 94.
— Wilh., Arbeiter, Grolmannstr. 3.
— geb. Baranski, Wwe., Sackh. Gartenstr. 4.
— Amalie, geb. Berneiser, Wwe., Weidendamm 38.
— E., geb. Günther, Wagnerstr. 17.
— H., geb. Gumbrecht, Wwe., Löbn. Langgasse 50.
— Laura, geb. Lemmel, Landger.-Raths-Wwe., kalth. Straße 37b.
— Lydia, geb. Menning, Prediger-Wwe., Kronenstraße 7.
— B., geb. Milthaler, Wwe., Knochenstr. 54.
— M., geb. Willuhn, Wwe., Wagnerstr. 20.
— W., geb. Wischnewski, Wwe., Neuer Graben 16.
— Marianne, geb. Zimmermann, Rent.-Wwe., Alter Garten 31.
— Anna, Lehrerin, Französ. Schulstr. 1.
— Anna, Fräul., Löbn. Langgasse 50.
— Anna, Agentin, Schönbergerstraße 32.
— Gertrud, Plätterin, Sackheim 94.
— Lydia, Kurzwaarenhdlrin., Alt. Gart. 31.
Frostmann, Luise, geb Link, Wwe., Unterhaberberg 82.
Frox, Ottilie, geb. Farsteiner, Rentiere, Wagnerstraße.
Frucht, Aug., gb. Reimann, Wwe., Hökerstr. 3.
Früchting, Rob., F, Stadtrath, Kaufmann, Commiss.- u. Speditionsgesch., Dampfer-Expedition, Vertretung d. gr. Amtsmühle Braunsberg, Magisterstr. 2. G 139, Wohnung: Tragheim. Kirchenstraße 9.
Frühauf, Julie, geb. Battke, Wwe., Oberlaak 21d.
— Amalie, geb. Imker, Wwe., Tiepoltstr. 24.
Frunder, Carl, Factor, Hinteranger 4.
— Gust., Arbeiter, Nasser Garten 84.
Fuchs, Dr. Wilh., prakt. Arzt, Ambulatorium für Augenkranke, Sprechst: Vorm. 10—12 u. Nachm. 4—5 Uhr, Steindamm 147.
— Gerhard, Lehrer, Königstraße 4c.
— Wilh., Oberregisseur, Tragh. Kirchenstraße 76.
— Edwin, A., Kassirer, Kesselstraße 5.
— Herm., Postschaffn. a. D., Altroßgärt. Kirchenstraße 16.
— Wilh., Buchbindermstr., Kollegienstr. 2.
— Herm., Fleischer, Nasser Garten 96d.
— Eduard, Inspector, Königstraße 84.
— Adalbert, Kaufmann, Mittelanger 13.
— Adolf, Kaufmann, Friedrichstraße 6.
— Adolf, Commis, Kneiph. Langg. 40.
— Paul, chirurg. Instrumentenmacher, Wagnerstraße 61.
— J. D., Musikinstrumentenmach., Altstädt. Bergstraße 10.
— Leo, Speisewirth, Mittelanger 9.
— Rich., Klempner, Hab. Neue Gasse 18.
— Emil, Oekonom, Königstraße 84.
— Wilh., Schankw., Bahnhofswallstr. 2.
— Osc., E., Schankw., Sackh. Hinterstr. 21.
— Wilh., Schmied, Sackh. Hinterstr. 3a.


# Fritz Fürle,

## Darmhandlung und Schleimerei,

Centrale: **Berlin O, 34.**

Hiesiger Vertreter:

Fritz Alpers,

**Weidendamm 38.**


Fuchs, Fr. Herm., Schuhmmstr., Steind. 158.
— A., Schuhmacher, Oberrollberg 14.
— Emil, Ad., Seefahrer, Neue Reiferb. 24.
— Franz, Töpfer, Löbn. Langgasse 8.
— Ferd., Arbeiter, Artilleriestraße 27.
— Friedr., Arb., Altroßg. Predigerstr. 30.
— Friedr., Arbeiter, Vorderlomse 29.
— Joh., Arbeiter, Nasser Garten 71.
— Jul., Arbeiter, Oberhaberberg 38.
— gb. Grunwald, Pfarr.-Wwe., Königstr. 4c.
— Elise, geb. Fuchs, Lehrer-Wwe., Bahnhofswallstraße 2.
— Friedr., geb. Gursky, Wwe., Alte Gasse 3.
— Luise, gb. Lindtner, Partic.-Wwe, Steindamm 147.
— Marie, geb. Mischnat, Wwe., Brüderstraße 9.
— geb. Reimann, Pfarr.-Wwe., Königstr. 84.
— geb. Schweichler, Wwe., Sackh. Gartenstraße 2.
— Joh., geb. Taurat, Wwe., Grolmannstr. 2.
— Anna, Lehrerin, Domstraße 18/19.
— Hedw., Lehrerin, Ziegelstraße 22b.
— Ida L., Frl., Stiftsd., N. Graben 6/8.
— Heinriette, Fräul., Knochenstraße 32.
Fuehrer, Carl, Reisender, Henschestr. 21
Führer, Em., Destillateur, 3. Fließstr. 15
— Carl, Maler, Yorkstraße 15.
— Herm., Maler, Sackh. Hinterstraße 65.
— Ed., Schuhmacher, Yorkstraße 27.
— E., Zimmergef., Haberb. Neue Gasse 20.
— Carl, Arbeiter, Sackh. Gartenstraße 2.
— Fr., geb. Busch, Wwe., Sackh. Hinterstr. 65.
— Joh., geb. Hochfeld, Wwe., Rhesastr. 14.
— Emma, Eigenthüm., Löbn. Unterbergstr. 6
— Joh., Fräulein, Löbn. Unterbergstr. 6.
Fülleweber, Louis, Oberkellner, Drummstraße 7.
Fündling, Fr., Kfm., Inhab. des Seiden-Bazars, Französ. Str. 16, Wohnung: Hohenzollernstraße 15.
Fürle, Fritz, Darmhandl. u. Schleimerei, Weidendamm 38.
Fürst Jul. F (Mitinh. Kfm. Max. Petsch), Leinen- u. Manufacturwaaren-Geschäft, Wassergasse 1/3 G 31.
— & Bodenstein F, Kurz-, Posamentir-, Galanterie- u. Wollwaaren, Woll- u. Strumpfwaaren-Fabr. en gros & en détail, Altstädt. Langgasse 62, Filiale: Sackheim 96.

**Julius Fuerst,**
**Wassergasse Nr. 1, 2 und 3.**
**Manufactur- u. Leinenwaaren.**
**Wäsche- u. Schürzen-Confection.**
**Tuche und Buckskins.**
**Sämmtliche Webeartikel.**

Fürst, Leop., Kaufm., F wie vor, 3. Fließstraße 28.
— Alex., Kaufmann, Bahnhofstraße 10.
— Nathan, Kaufm., Steindamm 31, II.
— Rob. (Max Löwenhein) F, Hanf- und Flachs-Commissionsgesch., Magistr. 65.
— W., F, Tricotagen, Wollwaar.-, Wäsche- und Leinengesch., Münchenhofplatz 10. Wohnung: Bulatenstraße 3.
— Herrm., Kaufm., Compt. und Lager, Baderstr. 3. Wohnung: Münzstr. 27.
— Aug., Briefstr., Altroßg. Kirchenstr. 15.
— Carl, Schiffer, Oberhaberberg 61.
— Siegm., Verkäufer, Wagnerstraße 13.
— Franz, Factor, Friedmannstraße 36.
— Fried., Factor, Bülowstraße 16.
— Carl, Arbeiter, Yorkstraße 44.
— Aug., geb. Dankert, Wwe., Klosterstr. 1.
— Ida, geb. Klettke, Wwe., Schönbergerstraße 15.
— Rose, geb. Laaser, Partic.-Ww., Wallsche Gasse 2.
— geb Lanvichler, Friedmannstraße 26
— Marie, geb. Obenz, Ww., Kaplanstr. 15
— Joh., Wirthin, Löbn. Langgasse 4.
— Rosette, Stiftsfrl., Synagogenstr. 4 6.
Fürstenau, M., Pol.-Commiss., Rhesastr. 2.
— Alex., Capellmstr., Gr. Schloßteichstr. 1.
Fürstenberg, geb. Hein, Capellmstr.-Ww., Landhofmeisterstraße 19.
— Clara, geb. Möhrke, Wwe., Friedrichstr. 10.
Fürstenberger, Johannes, Prediger der Brüdergemeinde, Drummstraße 36a.
— Ludw., Schneider, Unterrollberg 4.
— Leop., Arbeiter, Yorkstraße 69.
— Charl., geb. Dautert, Ww., Magisterst. 41.
Fütterer, M. F., Kfm., Agenturgesch., Heumarkt 11. ☎ 397.
Fuhge, J., Rechtsanwalt. Bureau: Kneiph. Langg. 14. Sprechst. 8—10 Uhr V., 4—7 Uhr Nachm. ☎ 417. Privatwohn.: 3 Fließstraße 27.
Fuhlert, Gottl., Korbm., Nicolaistraße 5.
— Gottl., Invalide, Tiepoltstraße 8.
— Aug., Arbeiter, Tuchmacherstraße 23.
— Aug., Arbeiter, Yorkstraße 72.
— Wilh., Arbeiter, Sackh. Ausbau 2a.
Fuhr, Friedrich, Arb., Tragh. Ausbau 85.
— Carol., geb. Lippelt, Wwe., Klosterstr. 16.
— Elise, Lisb., Marg., Frl., Kalthöffsche Straße 23.
Fuhrmann, Ferd., Prof., Oberlehr., Augustastraße 5.
— Felix, Bankbeamt., Nachtigallensteig 15.
— W. A., Maler, Oberhaberberg 70.
— Oscar, Maschinenb., Augustastraße 5.
— Gottfr., Schirmarbeiter, Yorkstraße 14.
— Friedr., Schuhm., Neuroßg. Kirchenb. 2.
— Friedr., Tischler, Steile Straße 24.
— Friedr., Heizer, Steind. Wallstraße 30.
— Ernst, Kutsch., Neuroßg. Kirchenberg 2.
— Carl, Arbeiter, Yorkstraße 92.
— Franz, Arbeiter, Villauerstraße 4.
— Friedr., Arbeiter, Oberlaak 34.
— Gottfr., Arbeiter, Yorkstraße 86.
— Gust., Arbeiter, Stallengasse 42/43.
— Marie, geb. Adamßend, Wwe., Kopernicusstraße 6a.
— Anna, Plätterin, Vorderroßgarten 43.
— Aug., Wäscherin, Vorderroßgarten 43.
Fuhrmeister, Carl, Restaur., Kottelstr. 20.
— Henr., geb. Böhm, Wwe., 1. Sandg. 20.
— Wilh., geb. Kuplien, Ww., Kottelstr. 20.
Fullert, Am., geb. Neiß, Wwe., Kottelstr. 21.
Fullhaase, Herm., Arb., Ausfallthorstr. 9.
Funck, Jul., Baurath, Kreisbauinspect. für die Kreise Pr. Eylau und Heiligenbeil, Steindamm 52/53.
Funk, Emil, Oberlehrer, Lobeckstraße 7.
— Herm., Postsecr., Kalth. Straße 31.
— Ludw., Postkassirer, Viehmarkt 22.
— Friedr., Ger.-Assist., Sternwartstr. 13.
— Ferd., Bäckermeister, Tamnaustraße 14.
— A., Gärtn., Tragh. Ausbau 175/76.
— Herm., Geschäftsführ., Kalthof. Str. 56.
— Rich., Armenh.-Inip., Tamnaustr. 22.
— Adolph, Kaufm., Kaiserstraße 46.
— Alfr., Commis, Oberhaberberg 66a.
— Herm. Louis, Schankw., Bergpl. 11.
— Ed., Schloss., Haberb. Neue Gasse 39.
— C., Schlosser, Herbartstraße 6.
— C., Schmied, Sternwartstraße 66.
— C. W., Schneidermst., Kopernicusstr. 11.
— Aug., Schuhm., Grolmannstraße 9.
— Aug., Schuhm., Friedmannstraße 14.
— C., Schuhmacher, Nicolaistraße 34.
— Gottfr., Schuhmmstr., Springgasse 8.
— Joh., Schuhm., Bauernhofgasse 3.
— Bruno, Speisewirth, Vorderroßg. 60.
— Wilh., Steindrucker, Moltkestraße 19.
— Alb. O., Steinsetzermstr., Unterhab. 12.
— Alb., Tischler, Unterhaberberg 18.
— Otto, Tischler, Thomasgasse 1a.
— Louis, Bahnarb., Hab. Sackgasse 12.
— W., Maschinenputz., Vord. Vorst. 12.
— Carl, Factor, 2. Sandgasse 4b.
— Daniel, Factor, Villauerstraße 2/3.
— Anton, Arbeiter, Sackheim 92.
— Aug., Arbeiter, Grolmannstraße 8.
— Carl, Arbeiter, Nasser Garten 138.
— Carl, Arbeiter, Oberhaberberg 90.
— Ferd., Arb., Löbn. Kirchhofstraße 9.
— Ferd., Arb., Sackh. Mittelstraße 51
— Friedr., Arbeiter, Sackh. Hinterstr. 29.
— Heinr., Arbeiter, Nasser Garten 45.
— Joh., Arbeiter, Villauerstraße 4.
— Joh., Arbeiter, Yorkstraße 20.
— Carol., Wittwe, Unterhaberberg 69.

**G. Furch,**
Steindamm 31.
**Möbelfabrik mit Dampfbetrieb,**
**großes Magazin**
für Wohnungs-Einrichtungen
und
**Decorationen.**

Funk, Anna, geb. Neumann, Wwe., Tiepoltstraße 2.
— Elise, geb. Preuß, Ww., Löbn. Langg. 10.
— Kath., gb. Prill, Ww., Nass. Garten 96d.
— Marie, gb. Schulz, Ww., Oberhaberb. 66a.
— Amalie, geb. Stets, Wwe., Turnerstr. 3.
— A. u. E., Fräulein, Ziegelstraße 22c.
— Henr., Wirthin, Französ. Straße 2.
— Joh., Fräulein, Ziegelstraße 22c.
— Marie, Fräulein, Viehmarkt 22.
Funke, Albert F, Wein-Commissionslager von C. T. Pflüg jun., Lübeck, Hoflief., Bahnhofstraße 1.
— Dr. Ernst, pr. Arzt, Lange Reihe 2.
— Paul, Spark.-Beamt., Steind. 130/31.
— Emil, Schriftf., Heinrichstraße 24.
— L., geb. Ahrens, Kaufm.-Wwe., Vorderroßgarten 18.
— E., geb. Funke, Gutsbesitzer-Wittwe, Luisenstraße 3.
Furch, G. F, Möbelfabrik für Wohnungseinricht. und Decorat., Steindamm 31, 746.
Fuß, Otto, Sergeant, Kaserne Kronprinz.
— Georg, Zimmerm., Friedmannstr. 22.
— Aug., Arbeiter, Schweizergrund 9.
— Carl, Arbeiter, Georgstraße 14.
— Heinr., gb. Fuß, Ww., Haberb. Sackg. 11.
— Math., geb. Engling, Wittwe, Sternwartstraße 29.
— geb. Hein, Wwe., Steile Straße 8.
— Joh., geb. Meißner, Wittwe., Haberb. Sackgasse 3.
— Luise, geb. Strecker, Lehr.-Wwe., Yorkstraße 34.
— Marie, Fräul., Haberb. Sackgasse 11.
Fydrich, Anna, geb. Brandenburg, Wwe., Borchertstraße 21.

## G.

Gabel, E., Polizeisecr., Hinterroßg. 61b.
— Ed., Ingenieur, Mitteltragheim 29.
— Ernst, Arbeiter, Parkstraße 5.
— Marianne, gb. Kolberg, Ww., Klosterstr. 1.
— Emilie, Wäscherin, Hinterroßgarten 13.
Gabert, Gust., Zimmerm., Magisterstr. 45.
Gablick, Osc., Factor, Mühlenstraße 4.
— Henr., geb. Block, Wwe., Mühlenstr. 4.
Gablowski, Ch., geb. Schuster, Wwe., Altst. Langgasse 43.
Gabriel, Carl, Ger.-Secr., Henschestr. 1.
— Christ., Briefträger, Hinterroßg. 69a.
— R., Bremser, Oberlaak 7b.
— Ed., Eigenthümer, Nasser Garten 37.
— Franz, Eigenthümer, Nasser Garten 40.
— Herm., Maurer, Am Rhesianum 5.
— Jul. Herm., Schneid., Friedmannstr. 51.
— Emil, Schuhmmstr., Kalth. Straße 7.
— Georg, Factor, Wagnerstraße 21.
— Marg., geb. Ladendorff, Wwe., Pensionat, Tragh. Kirchenstraße 54.
Gadzaly, C., Arb., Haberb. Neue Gasse 8.
Gäbel, siehe auch Gebel, Göbel.
— Doroth., Fräulein, Wiese 21.
Gäbler, Paul, Commis, Bahnhofstr. 16.
Gäde, siehe auch Geede, Göde.
— Gust., Sergeant, Altroßg. Kirchenst. 16.
Gädeke Conr., Kfm. u. Consular-Agent d. Vereinigten Staaten von Nordamerika, Magisterstraße 29. (Joh. Conrad Gädeke.)
— Rob., Kaufm. und Königl. dänischer General-Consul, Vord. Vorst. 48/52. (Joh. Conrad Gädeke.)
— Hedw., geb. Pachnio, Gutsbesitz.-Wwe., Landhofmeisterstraße 2.
Gädtke, Alb., Schlosser, Oberhaberberg 74.
— Just, gb. Kietschat, Ww., Sternwartst. 67.
Gähler, Rud., Brig.-Schreiber, Herbertstraße 6a.
Gälfert, Gotth., Arbeit., 2. Rundtheilg. 3.
Gärtner, R., vorm. Paul Krause F, Korkwaaren- u. Brauereiartikelgesch., Lager Feuergasse 13, Flaschenlager Bahnhofstraße 23. Comptoir Bahnhofstr. 5. 144. Wohnung Wagnerstraße 30.
— M. F. P., Werkmstr., Hinterlomse 15b.
— Franz, Dreher, Ausfallthorstraße 3/4.
— Carl, Arbeiter, Ausfallthorstraße 3/4.
Gäschke, Math., geb. Löwe, Wwe., Bärenstraße 3a.
Gätsch, Aug., Stellm., Grolmannstraße 8.
— Aug., Arbeiter, Sackh. Hinterstr. 46.
— Carl, Arbeiter, Lizentstraße 2.
— Wilh., Arbeiter, Nasser Garten 17.
Gagel, Joh., geb. Hain, Kaufm.-Wwe., Dohnastraße 16.
— L., geb. Wisselink, Wwe., Klapperwiese 15.
v. Gagewski, Kath., geb. Pasternack, Wwe., Rippenstraße 2.
Gahnz, Ernst, Arbeiter, Grolmannstr. 3.
Gaidies, Ch. M., Schlossermstr., Kalthöffsche Straße 36.
— Ernst, Schlosser, Wrangelstraße 11a.
— Max, Drechsler, Löbn. Langgasse 17.
— Alb., Stauer, Moltkestraße 12.
— Ed., Steinsetzer, Neue Reiferbahn 1a.
— Emil, Kutscher, Augustastraße 2.
— Friedr., Arbeiter, Artilleriestraße 37a.
— Jul., Arbeiter, Alter Graben 35.
— Joh., geb. Lebel, Malerjr., Löb. Langg. 17.
Gaj, St., Oekon. und Spec.-Commissar, Henschestraße 18.
Gajewski, Carl, Färber, Wrangelstr. 36.
— Hugo, Instrumentenm., Löbn. Langg. 11.
— Fritz, Landmesser, Lizentgrabenstr. 10.
— Otto, Postschaffner, Steindamm 46/47.
— Adalb., Schuhmacher, Roonstraße 16.
Galand, Wilh., Schneider, Sackheim 76.

Galenza, Wilh., geb. Barnikow, Wittwe, Tamnaustraße 32.
Galenzowski, D., Schriftf., Koggenstr. 31.
Galezki, Wilh., geb. Dodenhofen, sep. Schuhm.-Frau, Bismarckstraße 9.
Gall, Wilh., Factor, Yorkstraße 91.
— Joh., gb. Doppert, Arb.-Fr., Rheinstr. 11.
Galland, Wilh., Schneider, Sackh. Mittelstraße 27.
Gallandi, J., Major a. D., Wilhelmstr. 16.
— Carl, Assist. an der Feuer-Societät, Hinterroßgarten 10.
— Emilie, Lehr., Brandenburgerthorstr. 4b.
— Helene, Frl., Oberhaberberg 50.
Gallathe, J. G., Papierhdl., Buchbind.- und Druckerei, Inh.: C. Willamowski, Steindamm 42.
— Rich., Commis, Löbn. Kirchenplatz 4.
— Otto, Eug., Buchbind., Klingershof 4a.
— Agnes, Krankenwärterin, Kuplitzerstr. 2.
Galley, Arth., Geschäftsf. d. Verbandes deutscher Handlungsgeh., Passage 2.
Gallinat, C., Zugführer, Alt. Garten 27.
— Ad., Pol.-Bur.-Hilfsarb., Sackh. 89.
— Th., Commis, Magisterstr. 36.
— Georg, Maler, Tragh. Ausbau 150/51.
— Friedr., Rentier, Dohnastr. 4.
— Alfred, Schlossermeister, Löbn. Oberbergstraße 12.
— Emil, Schlosser, Oberlaak 20.
— Paul, Schlosser, Alter Garten 27.
— Arth., Seemann, Alter Graben 8.
— Carl, Zimmerm., Wagnerstr. 13.
— Jul., Invalide, Steind. Wallstr. 25.
— Gottl., Kutscher, Nasser Garten 20.
— Herm., Factor, Sackh. Hinterstr. 42.
— Alex, Arbeiter, Villauerstr. 1a.
— Christ., Arbeiter, Haberb. Sackgasse 1.
— Wilh., Arbeiter, Grolmannstr. 12.
— Anna, gb. Greller, Ww., Strizelstr. 20.
— E., gb. Hohendorf, Ww., Magisterstr. 36.
— Marie, geb. Klischies, Wwe., Tragh. Passage 7.
— Anna, gb. Pucknat, Ww., 3. Fließstr. 6a.
— Bertha, geb. Seifert, Ww., Sackh. 62.
— Marie, geb. Trinkert, Schlosserfrau, Unterlaak 37.
— Doroth., geb. Wölk, Schneiderfr., Artilleriestraße 53.
Galling, Ad., Schmied, Löbn. Kirchhofst. 1.
— Marie, geb. Reimann, Kaufm.-Wwe., Herbartstraße 9a.
— geb. Tiedtke, Rentiere, Königstr. 58.
— Elise, Fräul., Hintertragheim 30.
Gallinowski, Friedr., Maler, Sackh. 99.
— Aug., Arbeiter, Wiese 7.
Gallmüller, G. u. H., Arb., Magisterstr. 27.
Gallowski, Sophie, geb. Munninger, Ww., Friedrichstr. 3.
Galloy, W., geb. Samland, Wwe., Tiepoltstraße 26.
Gallus, J., geb. Wark, Kaufm.-Fr., Unterhaberberg 12.
— J., Musterzeichnerin, Unterhaberb. 12.
Gallwitz, E., Schuhmmstr., Wagnerstr. 69/70.
— A., geb. Frenzel, Tragh. Kirchenstr. 60.
Galonski, Carl, Schlosser, Mühlengr. 6.
Galzow, Hugo, Eisenbahnzeichner, Alter Garten 59d.
Gambalat, Aug., Restaurat., Kalth. Str. 21.
Gamball, Otto, Arbeiter, Roonstr. 13.
v. Gamm, Friederike, gb. Papke, Gutsbes.-Wwe., Domstr. 9/10.
Gamm, L. & Sohn F, Seifenfabrik u. Petroleumhdlg., Steind. 115/116. ☎ 142.
— Joh., Kfm., F wie vor, Steind. 115/116.
— A., Nachf. F (A. Wilke u. G. Busch), Seifen- u. Lichtfabrik, Hauptgeschäft: Löbn. Langg. 15. ☎ 672. Niederlagen: Vorderroßgarten 21, Viehmarkt 13 und Gesecusplatz 6.
— M., geb. Gamm, Rent., 1. Fließstr. 15.
— Emilie, gb. Nötzel, Ww., Steind 115/116.
Gamradt, Herm., Kaufm., Rippenstr. 22.
— Elise, Erzieherin, Rippenstraße 22.
Gamser, Emil, Lehrer, Oberlaak 6.
Gandert, Emil, Buchh., 3. Fließstr. 10.
— Marie, geb. Horn, Rend.-Wwe., Tragh. Pulverstraße 11.
— E., geb. Robinska, Gerichtsr.-Ww., Kai 2.
Gandt, Anton, Factor, Heinrichstr. 8/9.
Gangien, M., Loc.-Führ., Neue Reiferb. 14.
— H. Postschaffner, Luisenstr. 15.
— Albert, Tapezirer, Kalthöf. Str. 8.
— Rud., Wagenführer, Bauernhofgasse 4.
Ganguien, Louis, Tapez., Neuer Markt 15.
— Emil, Fact., Altroßg. Predigerstr. 41.
— Joh, geb. Broscheit, Ww., Hinterroßg. 13.
— Wilh., geb. Ganguin, Wwe., Kuplitzerstr. 5.
— Joh., geb. Lieber, Wwe., Neuer Markt 9.
— Bertha, geb. Muschlewski, Altroßgärter Predigerstraße 35.
Ganowski, Mart., Glaser, Holländerstr. 12.
— O., Schuhmacher, Friedl. Thorplatz 5.
— Jul., Tischler, Oberhaberberg 60.
— Wilh., Arbeiter, Vorderlomse 1.
— W., geb. Gehlhaar, Ww., Oberhaberb. 60.
Ganske, Herm., Eisenb.-Kanzl., Unterhaberberg 46.
Ganswind, Aug., Weichensteller I. Klasse, Alter Garten 59c.
— Marie, Schneid., Kalthöf. Straße 7.
Gardain, M., geb. Görke, Ww., Oberlaak 7a.
— Carol., geb. Klischat, Ww., Steind. 157.
Garde, Aug., Feuerwehrm., Mühlengang 3.
— Ed., Kaufmann, Brückenstraße 3.
— Heinr., Tischler, Altroßg. Predigerstr. 39a.
— Wilh., Tischler, Kuplitzerstraße 2.
Gardein, J., Arb., Steind. Wallstraße 17.
Gardey, C., Fleischermstr., Sackheim 39a.
— Charl., Aufwärterin, Sternwartstr. 43.
Gareis, C., Geh. Justizrath, Dr. jur. und ordentl. Professor, Paradeplatz 1c.
Garfein, J. M. F, Kfm., Getreide-Commissionsgesch., Vordere Vorstadt 14.
— M. F, Photographisches Atelier, Steindamm 154, Wohn.: Vord. Vorst. 14.
Garhammer, Jos., Schneid., Holzstr. 10.
— Franz, Factor, Nicolaistraße 25.
Garke, Hans, Sec.-Lieutn., Alt. Gart. 59a.
Garkowski, Georg, Kutscher, Kl. Dompl. 3.
Garlitz, Wilh., Eisendreh., Thomasg. 9.
Garmeister, Amalie, geb. Müller, Arb.-Frau, Oberrollbergt 14.

**M. Garfein,**

**photographisch-artistisches Atelier, Steindamm 154, Filiale Memel,**

empfiehlt sich zur Anfertigung von sämmtlichen photographischen Arbeiten bei vorzüglichster Ausführung.

Garnisonverwaltung, Wilhelmstraße 1/3. 250.
Garnison-Bauamt I, Augustastr. 7. 585.
Garohn, Gust., Arb., Oberhaberberg 9.
Gartenmeister, F. G., Böttch., Yorkstr. 82.
— Gust., Böttcher, Löbn. Langgasse 25.
— Rob., Böttcher, Unterhaberberg 58.
— Hel., geb. Graf, Agent., Sackheim 42.
Gartenschläger, R., Part., Steindamm 29.
Gartmann, Ferd., Maur., Sackh. Mittelstraße 51.
— Joh., Kutscher, Friedmannstraße 11.
— Aug., Factor, Vorderroßgarten 17.
— Herm., Factor, Neuroßg. Kirchenb. 7.
— Wilh., geb. Potreck, Wwe., Neuroßg. Kirchenberg 7.
Garutzki, Hugo, Klempn., Steind. Wallst. 15a.
— Max, Arb., Steind. Wallstraße 15a.
Gasanstalt, Städt., 2. Zugang zum Jahrmarktsplatz 283.
Gaschke, Emma, geb. Wander, Ger.-Secr.-Wwe., Altroßg. Kirchenstraße 3/6
Gasenzer, Frl., Weißgerberstraße 19/20.
Gaser, Carl, Schriftf., Brodbänkenst. 25.
— Heinr., Tischler, Albertstraße 12.
— Gust., Töpfer, Altroßg. Predigerstr. 2.
— Herm., Töpf., Nasser Garten 25.
— Bertha, geb. Lange, Ww., Sackheimer Mittelstraße 1.
— Wilh., geb. Link, Ww., Altr Predigerst. 2.
— Julianne, geb. Sommer, Ww., Hinterroßgarten 54/60a.
Gassee, Em., geb. Graff, Wwe., Vorderanger 13.
Gast, Carl, Maler, Yorkstraße 5.
— Carl, Arbeiter, Sackh. Hinterstr. 30b.
— Georg, Arbeiter, Yorkstraße 21.
— Am., gb. Sach, Ww., Vord. Vorst. 1.
Gaßmann, Emil, Schneider, Löbn. Kirchhofstraße 9.
Gaßner, Carl, Oberlehr., Kesselstraße 2.
— C., Präcentor a. D., Herbartstraße 9a.
— Ed., Heilgehilfe, Koggenstraße 30.
— Ad. Gust., Kfm., Seifen-, Parfümerien- und Petroleum-Handlg., Köttelstr. 27, Wohnung: Köttelstraße 24.
— C. F., Seifen-, Parfümerien- und Petroleum-Handl., Schönbergerstr. 16 und Steindamm 144/145. Wohnung: Schönbergerstraße 16.
— Ed., Kaufmann, Unterhaberberg 26.
Gaßner, Paul, Kfm., Neuroßg. Kirchenbg. 9.
— C., Schneidermstr., 3. Fließstr. 15a.
— Heinr., Schneider, Vogelstraße 3.
— Am., gb. Liedtke, Ww., Trgh. Kirchenst. 55.
— Adelh., Näherin, Sackh. Neue Gasse 6/7.
— E., Schneiderin, Drummstraße 31a.
— Martha, Wirthin, Sackheim 115/16.
Gattermann, Max, Segelm., Moltkestr. 2.
— Wilh., gb. Rudolf, Ww., Borchertst. 22.
Gattow, Aug., Arb., Sternwartstr. 26.
— W., gb. Christinat, Ww., Sternwartst. 26.
Gatzki, Joh., Schlosser, 3. Sandgasse 8d.
Gau, C., Herrn-Garderob., Steindamm 140.
— Ferd., Bierhändler, 3. Fließstraße 27.
— Heinr., Lackirer, Vorderlomse 26/27.
— Wilh, pens. Landbriefstr., Alt. Gart. 57.
— Carl, Postschaffner, Luisenstraße 13.
— Herm. Carl, Restaurat., Wrangelstr. 18.
— Franz, Sattler, Alter Garten 23.
— Herm., Schneider, Altst. Langgasse 79.
— Hans, Tapezirer, Friedmannstraße 48.
— Franz, Arbeiter, Tragh. Ausbau 83.
Gaudeck, H., Zimmerm., Hab. Neue Gasse 39.
— F. W., Factor, Georgstraße 7.
Gaudzun, Frdr., Tischl., Sackh. Mittelst. 1.
— Elise, gb. Pörschke, Fr, Friedmannst. 35.
Gauer, C. L., Betriebs-Secr., Biehm. 17/18.
— Rich., Postassistent, Krugstraße 13.
— O. R., Landbriefstr., Altst. Hofgasse 3.
— Rich., Commis, Heinrichstraße 35.
— Ernst, Rentier, Friedrichstraße 14.
— Louis, Arbeiter, Sternwartstraße 5.
— Agnes, gb. Hick, Pfarr.-Ww., Dohnast. 15.
— Joh., geb. Krause, Bildhauer-Wittwe, Kalthöffsche Straße 44.
— Anna, geb. Schimanski, Schuhm.-Wwe. Heinrichstraße 35.
— Agnes, geb. Stecker, Pfarr.-Wwe., Friedrichstraße 14.
Gauert, Fritz, Arbeiter, Unterhaberb. 26a.
— Math., gb. Wenig, Ww., Oberhaberb. 14.
Gaul, Carl, emer. Lehrer, Klosterstr. 2.
— Georg, Kaufm., Holländerbaumstr. 10.
— Carol., geb. Gaul, Kaufmanns-Wittwe, Holländerbaumstraße 10.
Gaus, Carl, Arbeiter, Sternwartstr. 63.
— Ed., Arbeiter, Sackheim 101.
Gause, Aug., Stadthauptkassen-Buchhalt., Luisenstraße 8.
— E., Fleischermeister, Hint. Vorstadt 53.
— Georg, Schlosser, Haberb. Sackgasse 7.
— Carl, Schuhm., Kalthöffsche Straße 6.
— Ed., Arbeiter, Pillauerstraße 6a.
— Ferd., Arbeiter, Unterlaak 3.
— Georg, Arbeiter, Haberb. Sackgasse 5.
— Florentine, geb. Bartsch, Fleischermstr.-Wittwe, Steind. Wallstraße 4a.
— Friedr., geb. Großmann, Waschfrau, Unterhaberberg 10.
— geb. Norr, Wittwe, Steile Straße 18.
— Ida, Wirthin, Bulatenstraße 2.
— Louise, Schneiderin, Haberb. Sackg. 5.
— Rosa, Schneiderin, Neue Reiferb. 21.
Gawehn, Fr., OLG-Assist, Lange Reihe 16.
Gawenat, Heinr., Eigenth. u. Bierverleger, Strivelstraße 15.
Gawens, Emma, Diaconiß, Yorkstr. 65.

**C. J. Gebauhr,**
**Flügel-**
und
**Pianino-Fabrik.**

**C. F. Gebhardt,**
Königsberg i. Pr.,
**Altstädtische Langgasse 22.**

**Pelzwaaren-Handlung,**
**Kürschnerei u. Pelzfärberei,**
**Hut- u. Mützen-Fabrik.**
Lager von Regenschirmen.

Gawlick, Emil, Postbur.-Assist., Krugstr. 12a.
— Friedr., Diatar, Friedrichstraße 6.
— Carl, Tischler, Stritzelstraße 12.
— Jul., Tischler, Yorkstraße 15.
— Friedr., Arbeiter, Wiese 2.
— Mar., gb. Brockstädt, Ww., Friedrichst. 6.
— Amalie, geb. Donath, Kaufm.-Wittwe, Tragh. Kirchenstraße 1a.
— Bertha, geb. Schellong, Geheim-Raths-Wittwe, Hintertragheim 8c.
Gayer, siehe auch Geier.
— & Blaschke F, Getreide-, Mehl- und Futtermagazin, Compt.: Vorst. Hospitalstraße 1. ☎ 613.
— Th., Kaufm., F wie vor, Kaiserstr. 10.
— Joh. Aug., Commis, Oberlaak 22a.
— William, Commis, Oberlaak 22a.
— Friedr., geb. Hankel, Wwe., Oberlaak 22a.
— A., gb. Reichert, Hebamme, Mittelang. 2.
Gayko, Joh., Oberkellu., Neue Reiferb. 17.
Geball, Ed., Arbeiter, Lavendelstraße 1a.
Gebang, Carl, Zimmerm., Tiepoltstr. 31.
— Rud., Zimmermann, Wiese 6.
Gebauer, Luise, geb. Wippig, Schuhmacherfrau, Brodbänkenstraße 18/19.
Gebauhr, C. J. F. Pianoforte-Fabr., (Julius Gebauer), Königstraße 68. ☎ 13.
— C. J. & Co. F (Julius Gebauhr, Friedrich Schepke, Frau J. Schepke), Bau-, Nutz- und Brennholz-Geschäft, Holzschneidemühle, Sackh. Hinterstr. 4. ☎ 212.
— Alb., Restaurat. und amtlich bestellter Fleischbeschauer, Viehmarkt 25.
Gebel, siehe auch Gäbel, Göbel.
— Joh., Ger.-Ref., Neuer Graben 27/29.
— Rich., cand. med., Neuer Grab. 27/29.
— Ludwig, Schmied, Alter Graben 19.
— Malw., Schneiderin Wagnerstr. 52/53.
Gebert, Alb., Mechaniker, F vorm. B. H. Mauscherung Nachf., Krugstraße 10.
— Aug., Wachtmeister, Krugstraße 10.
— Gotthardt, Arbeiter, 3 Sandg. 4al.
— Wilh., Arbeiter, Bismarckstraße 10a.
— geb. Giraud, Wwe., Sackheim 66.
— Wilh., geb. Korf, Wwe., Kopernicusstr. 10.
Gebhardt, Carl, Offizier, Rippenstr. 26.
— Carl, Bankbeamt., Kneiph. Langg. 53.
— Joh., Fleischermstr., Nicolaistr. 33.
— C. F. (Fr. Anna Zeidler) F, Pelzwaar.-Handlg. u. Mützenfabr., Altst. Langg. 22 und Schmiedestraße 6/7.
Gebhardt, Wilhelmine, geb. Breckenfelder, Schönstraße 1.
— Eleon., geb. Hecht, Wwe., Haberberg. Neue Gasse 13.
Gebler, Franz, pens. Briefstr., Kolwstr. 6.
— Otto, Musiker, Kolwstraße 6.
Gebranzig, Alb., Schuhm., Yorkstr. 22.
Gedack, F., Invalide, Nasser Garten 156.
— Carl, Diener, Jägerhofstraße 21.
— Aug., Arbeiter, Unterlaak 16.
— Herm., Arbeiter, Nasser Garten 46.
— geb. Gawehn, Wwe., Yorkstraße 76.
— Fried., geb. Horn, Wwe., Yorkstr. 76.
— Auguste, Fräulein, Klosterstraße 1.
Gedamsky, O., Schaffn., Haberb. Schulstr. 3.
Gedanzig, Frz., Seifensied., Steile Str. 3.
Gedaschke, Friedr., Bremser, Alt. Gart. 16.
— Aug., Schuhm., Löbn. Unterbergstr. 7.
— W., geb. Rodies, Ww., Ausfallthorstr. 3/4.
Gedatis, Aug., Factor, Artilleriestraße 47.
— Gust., Factor, Oberlaak 23c.
— Herm., Arbeiter, 1. Sandgasse 10.
— Emma, geb. Hoppe, Bergmannsfrau, Oberrollberg 3a.
— Aug., gb. Reimann, Wwe., Lavendelst. 3a.
— Carol., geb. Schlewinski, Wwe., Löbn. Kirchenstraße 4.
Gedatus, Fr., Steinmey, Viehmarkt 10.
— Joh., geb Alexander, Wittwe, Löbn. Kirchenstraße 4.
— geb. Schlewinsky, Wwe., Bülowstr. 40.
— Bertha, Fräul., Löbn. Kirchenstr. 4.
Gedenk, Wilh., Fleisch., Altr. Kirchenst. 9/11.
— Gust., Stellm., Kalthöffsche Straße 18.
Gediehn, A. W., Böttchermstr., 2. Fließstr. 8a.
— Ferd., Bierverleger, Rippenstr. 26.
— Ferd., Arbeiter, Neue Reiferbahn 2.
— Heinr., Arbeiter, Kalth. Straße 11.
— Aug., geb. Siebert, Wwe., Wrangelstr. 20.
— M., geb. Skierlo, Wwe., Neue Reiferb. 23.
Gedig, Rob., Kutsch., Artilleriestr. 35.
Gedlonsky, Joh., geb. Görke, Kfm.-Wwe., Kupliterstraße 5a.
Gedrinski, J. St., Factor, Heinrichstr. 16.
Geduhn, Paul, Kaufm., Schönbergerstr. 6.
— G., Klempner, Friedmannstraße 3.
— Franz, Musiker, Strohmarkt 4b.
— G., Schneider, Altst. Langgasse 45.
— L., Tischler, Prinzenstraße 4.
— Friedr., Kutscher, Sackh. Hinterstr. 21.
— Joh., geb. Horch, Wwe., Jägerhofstr. 5.

Geduhn, Joh., geb. Kalinowski, Wittwe, Mühlenstraße 26.
— Luise, geb. Karfeit, Ww., Magisterstr. 31.
— Marie, geb. Kleinfeld, Wwe., Jägerhofstraße 1.
Geede, siehe auch Gäde, Göde.
— & Spielmann, Hutfabrik, Bergpl. 16.
— Carl, Schuhmacherstraße, Kolwstr. 2.
— Doroth., geb. Mantowitz, Wwe., Kl. Schloßteichstraße 14/15.
Gefé, Otto, Ger.-Referend., Hintertragh. 60.
— Elise, geb. Ritter, Präsidenten-Wwe., Hintertragheim 60.
Geffert, Carl, Arbeiter, Yorkstraße 79/80.
Geffke, Heinr., C., Buchbind., Friedrichstr. 7a.
— Friedr., Kutscher, Moltkestraße 10.
— Friedr., Arbeiter, Heinrichstraße 10.
— Gust., Arbeiter, Artilleriestraße 31.
— Hedw., geb. Griese, Lohndiener-Frau, Sternwartstraße 71.
— Wilh., geb. Seddig, Wwe., Altroßg. Prediger-Straße 38.
Geffroy, E., Oberlehr., Sackh. Mittelstr. 28a.
— Rob., W., Prov.-Secr., Friedrichstr 2.
— Aug., Fleischer, Knochenstraße 30.
— Franz, Schmied, Sternwartstraße 4.
— Wilh., geb. Suplie, Wwe., Sackh. 25.
Gegenbein, Arth., Commis, Alter Gart. 27.
Gegner, Herm., Factor, Friedmannstr. 42.
— Gust, Kutscher, Vorderroßgarten 60.
Geguns, Rud., Hausvater, Hinterroßg. 13.
Gehbert, Charl., geb. Schulenat, Wittwe, Wrangelstraße 21.
Gehlen, Albert, Schausp., Mitteltragh. 3a.
Gehler, Joh., Schlosser, Kronenstraße 9.
Gehlhaar, siehe auch Gelhaar.
— Rudolf, Ober-Postdirections-Kanzleivorsteher, Tragheimer Kirchenstr. 1c.
— Rich., Versich.-Insp., Strohmarkt 4a.
— Rud., Gendarm, Kalthöf. Straße 54.
— F. W., Kaufm., Colonialw.-Handlung, Oberlaak 29/30.
— Franz, Klempner, Heiligegeiststraße 6.
— Herm., Klempner, Yorkstraße 66.
— Julius, Klempner, 1. Sandgasse 1.
— Paul, Maler, Sackheim 101.
— H. Otto, Maurer, Friedmannstraße 4.
— Wilh., Musiker, Unterlaak 1.
— Gottfr., Sattlermstr., Oberhaberb. 18.
— Aug., Schlosser, Wiese 3.
— Otto, Schlosser, Tiepoltstraße 13.
— Osc., Schlossermstr., Burgkirchenpl. 4.
— Adolf, Schneider, Sternwartstraße 30.
— Herm., Schneider, Alter Garten 26a.
— Aug., Schuhmacher, Steile Straße 13.
— Max, Schuhmach., Heiligegeiststraße 14.
— J., Stellmacher, Alter Garten 26a.
— Gust, Tischler, Friedmannstraße 22.
— Aug., Kutscher, Unterlaak 1.
— Alb., Kutscher, Mühlenstraße 9.
— Aug., Kutscher, Löbn. Kirchhofstraße 6.
— Aug., Kutscher, Ausfallthorstraße 1b.
— Aug., Factor, Oberhaberberg 38.
— Aug., Factor, Unterlaak 1.
— Ferd., Kutscher, Schafgasse 5a.
— Herm., Kutscher, Hundrieserstraße 9.
— Aug., Arbeiter, Yorkstraße 5.
Gehlhaar, Aug., Arb., Steile Straße 14.
— Carl, Arbeiter, Yorkstraße 10.
— Carl, Arbeiter, Oberhaberberg 15.
— Carl, Arbeiter, Sackheim 14.
— Carl, Arbeiter, Tragheim. Ausbau 381.
— Carl, Arbeiter, Pillauerstraße 5a.
— Ferd., Arbeiter, Hundrieserstraße 8.
— Friedr., Arbeiter, Löbn Langgasse 7.
— Gottfr., Arbeiter, Tragh. Ausbau 214.
— Herm., Arbeiter, Parkstraße 4.
— Herm., Arbeiter, Tragh. Ausbau 381.
— Herm., Arbeiter, Alter Garten 12.
— Heinr., Arbeiter, Oberlaak 22.
— Herm., Arb., Neuroßg. Kirchenberg 6.
— Herm., Arbeiter, Vogelstraße 32.
— Herm., Arbeiter, Artilleriestraße 56.
— Wilh., Arbeiter, Sackheim 117a.
— Luise, gb. Christian, Ww., Wrangelstr. 19.
— geb. Dagge, Wwe., Bülowstraße 39.
— Jul., geb. Fischer, Wwe., Oberlaak 22.
— Luise, geb. Kümmling, Wwe., Oberhaberberg 34.
— Luise, geb. Neubauer, Wittwe, Grolmannstraße 3.
— Anna, gb. Rey, Wwe., Holländerstr. 2.
— Aug., geb. Schröder, Insp.-Wittwe, Stiftsgasse 3.
— Wilh., geb. Steputat, Particul.-Wwe., Wrangelstraße 13
— Wilh., geb. Wekel, Wwe., Kuplitzerstr. 6b.
— Luise, geb. Werdermann, Wwe., Thomasgasse 10.
— Anna, Fräulein, Kalthöf. Straße 22.
— Anna, Fräulein, Rippenstraße 11.
— Aug., Fräul., Kl. Schloßteichstraße 9.
— Elise, Näherin, Kl. Schloßteichstr. 6.
— Friedr., Fräulein, Jägerhofstraße 3.
— Minna, Schneiderin, Sternwartstr. 70.
Gehlhar, Ernst, G., Orgelbaumeister, Fabrik: Vorderroßgart. 22, Privatwohn.: Altroßgärt. Prediger Straße 25.
Gehnke, Friedr., Schuhm., Königstraße 4.
Gehrau, Aug., Arbeiter, Sackheim 91.
— Wilh., Arbeiter, Ausfallthorstraße 3/4.
— Lina, Wirthin, Hundrieserstraße 4.
Gehrig, Aug., Zimmermann, Yorkstr. 44.
— Carl, Arbeiter, Ausfallthorstraße 12a.
— Wilh., geb. Peter, Wittwe, Ausfallthorstraße 12a.
Gehring, siehe auch Göhring, Göring.
— Fritz, Schuhm., Roßg. Hinterstraße 4.
— Carol., geb. Lammert, Wittwe, Yorkstraße 53.
Gehrke, siehe auch Gerke, Göhrke, Görke.
— Fritz, Rechtsanwalt beim Königl. Land- und Amtsgericht, Kneiph. Langgasse 4. Wohnung: Kneiph. Langgasse 37.
— Paul, Hania-Post-Kassirer, Sternwartstraße 58/59.
— Herm., Arbeit., Sackh. Hinterstraße 18.
— Heinr., Wwe., Friedmannstraße 11.
— Emilie, geb. Kadgiehn, Besitzer-Wwe., Hinterroßgarten 63/69.
— Minna, geb. Quednau, Schneiderin, Hinterroßgarten 62b.
Gehrmann, Dr. Herm., Musiker & Schriftsteller, 1. Fließstraße 17/18.

Gehrmann, Jul., Lehrer, Jägerhofstr. 9.
— F., Drechslermstr., Sternwartstraße 31.
— Gottfr., Flachsbrecher, Borchertstr. 22.
— Alb., Commis, Unterrollberg 2/3.
— Friedr., Kirchhofsinsp., Wrangelstr. 35.
— Ant., Musiker, Sackheimer Ausbau 3.
— Ferd., Productenhändl., Viehmarkt 4/5.
— Joh., Reisender, Wilhelmstraße 11.
— Carl, Schmied, Bülowstraße 29.
— Andr., Wagenführ., Kalth. Kirchenpl. 3.
— Friedr., Bahnarb., 2. Fließstraße 15.
— Aug., Factor, Haberb. Neue Gasse 24.
— Franz, Factor, Haberb. Sackgasse 17.
— B., Factor, Tragheim. Gartenstraße 4.
— Alb., Arbeiter, Tamnaustraße 32.
— Carl, Arbeiter, Steind. Wallstraße 29.
— Friedr., Arbeiter, Borchertstraße 22.
— Gust., Arbeiter, Bismarckstraße 4
— Herm, Arbeit., Haberberger Sackg. 2.
— W., Arb., Holländerbaumwiesenstr. 1/5.
— Rosine, geb. Blaß, Wwe., Mühlenstr. 5.
— Marie, geb. Bolenz, Wwe., Sackh. 7.
— Joh. geb Brombach, Wwe., Klosterstr. 1.
— Marie, gb. Döhring, Wwe., Oberrollb. 16.
— Bianka, geb. Friedrich, Kaufm.-Wwe., Wagnerstraße 62.
— Minna, geb. Karla, Wwe., Lavendelstr. 3a.
— Amalie, geb. Moritz, Wittwe, Haberb. Neue Gasse 35.
— Auguste, Fräulein, Brüderstraße 5.
— Bertha, Diakonitz, Wagnerstraße 8.
— Luise, Händlerin, Heinrichstraße 3.
— Marie, Näherin, Roßg. Hinterstraße 9.
Gehrt, siehe auch Görth.
— Ad., Gymnas.-Oberlehr., Ziegelstr. 24.
— Franz, Comptoirist, Oberhaberberg 62.
Geib, Joh., geb. Bergmann, Hebamme, Wagnerstraße 22.
Geibies, Aug., Zimmermann, Wiese 6.
Geibies, Friedr., Maler, Borchertstr. 4.
— Friedr., Maurer, Thomasgasse 10.
— Martin, Arbeiter, Besselstraße 2a.
— Carol., gb. Spie, Wwe., Vorderlomse 31.
Geier, siehe auch Gayer, Geyer.
— Ernst, Arbeiter, Friedmannstraße 6.
— Franz, Arbeiter, Nasser Garten 9.
— Ida, Fräulein, Kneiph. Hofgasse 22.
Geil, Rud., Commis, Wagnerstraße 49.
Geilus & Anders F. Zimmerei u. Holzhandlung, Weidendamm 3. 151.
— F., Kaufm., F wie vor, Viehmarkt 4/5.
— Wilh., Arbeiter, Kuplitzerstraße 6a.
Geiling, G. W., Tischler, Nass. Garten 96d.
Geise, gb. Karpowitz, Wwe., Bülowstr. 19.
Geisler, A., Bur.-Secr., Yorkstraße 34.
— Paul, Bahnmeister, Bahnhofstr. 18.
— C. H., jun. F, Kaufm., Strumpf- und Wollwaaren-Engros-Geschäft, Altst. Bergst. 8. 674. Wohn.: Burgstr. 1/2.
— H., sen., Strumpfwaar.-Fabrik, Tricotagen-Fabrik u. Waschanstalt, Münchenhofplatz 11.
— Reinh., Commis, Münchenhofpl. 11.
— Henr., geb. Demke, Wiese 9.
— Rosa, gb. Knop, Wwe., Sackh. Kirchenstraße 19.
— Marie, Näherin, Drummstraße 31.
Geislinger, J., gb. Krause, Oberhaberb. 66.
Gekinski, C., Fleischermstr., Oberhaberb. 59.
— Alb., Fleischer, 3. Sandgasse 8b.
— Aug., Fleischermstr., 3. Sandgasse 8b.
— Aug., Fleischer, Oberhaberberg 61.
— Herm., Fleischer, Oberhaberberg 69.
— Franz, Former, 3. Sandgasse 8b.
Gelbke, Wilh., Monteur, Wrangelstr. 18a.
— Herm., Maler, Alte Gasse 24.
Geleik, Herm., Kutscher, Bismarckstr. 4.
— Bertha, gb. Lange, Wwe., Maurerstr. 3.
Gelhaar, siehe auch Gehlhaar.
— Rud., Amtsgerichtsrath, 3. Fließstr. 42.
— J. O., Commis, Kneiph. Langg. 52.
— Rich., Bäckermeister, Steindamm 167.
— Ernst, Bautechn., Münchenhofstr. 7.
— Rud., Kaufm., Tragh. Kirchenstr. 40a.
— Ed. u. Wilh., Partic., Steindamm 165/66.
— Ferd., Restaurateur, Vord. Vorst. 39.
— Herm., Bahnarbeiter, Unterhaberb. 44a.
— Aug., Weichensteller, Alter Garten 59e.
— Aug., Kutscher, Ausfallthorstraße 1b.
— Ferd., Kutscher, Weidendamm 43.
— Wilh., Factor, Tiepoltstraße 19.
— Carl, Arbeiter, Krönchenstraße 11.
— Carl, Arbeiter, Tragh. Ausbau 174.
— Carl, Arbeiter, Ausfallthorstraße 11.
— Herm., Arbeiter, Turnerstraße 3.
— E., gb. Böhm, Secr.-Wwe., Tiepoltstr. 17.
— Aug., geb. Erdt, Wwe., Hinterlomse 12.
— Charl., geb. Hirz, Wwe., Magisterstr. 18.
— geb. Kristall, Wwe., Sackheim. Hinterstraße 48.
— Wilh., gb. Kunz, Wwe., 2. Sandg. 4a.
— Heinriette, geb. Mollenhauer, Wittwe, Unterhaberberg 52.
— M., gb. Politt, Wwe., 2. Rundtheilg. 8.
— Wilh., gb. Sprie, Wwe., Schweizergrund 8.
— Anna, gepr. Zeichenlehrerin, Tragh. Kirchenstraße 40a.
— Malw., Platterin, Oberhaberberg 26.
Gelinski, Martha, gb. Barnowski, Bäckerfrau, Viehmarkt 13.
Gell, Herm., Kassenbote, Ziegelstr. 22g.
— Carl, Maurer, Entenstraße 3.
— Heinr., Factor, 2. Rundtheilgasse 8.
— Alb., Arbeiter, Reifschlägerstraße 39.
— Wilh., Arbeiter, Sackheim 3.
— Wilh., Arbeiter, Vorderroßgarten 17.
— Anna geb. Baldermann, Wwe., Hundrieserstraße 5.
Gellert, Max, Comptoirist, Steind. 34.
Gelleszuhn, Fr., Schneid., Sternwartstr. 26.
Gelonnek, R., Fleischermstr., Steind. 142.
Gelpke, C., Hauptm. d. R., Kfm., F Julius Dumcke, Vorderroßgarten 39.
Gelzinnes, Bertha, Frl., 1. Fließstr 12.
Gelzuhn, Clara, Buchhalt., Prinzessinstr. 4.
— Lisbeth, Buchhalterin, Prinzessinstr. 4.
— Martha, Buchhalterin, Prinzessinstr. 4.
— Martha, Fräulein, Turnerstraße 4.
— Aug., Fräulein, Oberlaak 20.
Gemballa, Willy, Pred.-Amts-Cand., Altroßg. Kirchenstraße 9b/11.
— Eug., Commis, Altroßg. Kirchenstr. 9b/11.
— Aug., geb. Nikelski, Lehrer-Wittwe, Altroßg. Kirchenstraße 9b/11.

Gember, Christ., Arbeiter, Bülowstr. 53.
Gembries, W., Schneidermeister, Vorderroßgarten 35/36.
Gemlau, Fritz, Commis, Bärenstr. 3a. I.
— Jacob, Arbeiter, Plantage 10a.
— Amal., geb. Rautenberg, Wwe., Nordstraße 6.
Gemlin, Friedr., Arbeiter, Yorkstraße 88.
— Emma, geb. Trosien, Bildh.-Frau, Neuer Graben 1.
Gemmel, P., Major, Unterhaberberg 35.
— Dr. Wilh., Pfarr., emer., Nachtigallenst. 5.
— Max, Referendar, Luisenstraße 18.
Gemmereit, Herm., Tapez., Steilestr. 8.
Gemnich, Rob., Rentier, Hintertragh. 21.
— Herm., Rentier, Lobeckstraße 1.
— Heinr., gb. Hensel, Part.-Ww., Lobeckst. 1.
— Joh., geb. Löwe, Wwe., Friedmannstr. 6.
— Emilie, gb. Karpa, Ww., Kl. Holzstr. 1.
Gempf, siehe auch Kempf.
— Rob., Postassistent, Mühlengrund 8.
— Gust., Commis, Mühlengrund 8.
— Ferd., Fleischermstr., Steile Straße 15a.
— B., ehem. Verwalt., Oberhaberb. 26.
— Ant., Schlosser, Sackheim 94.
— Herm., Schneidermstr., Unterlaak 27a.
— Joh., gb. Karschau, Wwe., Unterlaak 17.
Genath, F., Partic., 3. Fließstraße 16a.
— Rob., Bureau-Vorst., 3. Fließstr. 16a.
— Rich., Bootsführ., Alter Graben 13.
— Bernh., Buchdr., 3. Fließstraße 16a.
— Friedr., Dachdecker, Haberb. Sackg. 14.
— Georg, Maschinist, Knochenstr. 40/41.
— Wilh., Maurer, Oberhaberberg 16.
— Paul, Kupferschmied, Heiligegeiststr. 6.
— Georg, Reisender, Oberlaak 23c.
— Friedrich, Arbeiter, Insel Venedig 4.
— Wilh., Arbeiter, Artillerieстraße 37.
— Friederike, geb. Knöfke, Wwe., Steind. Wallstraße 17.
— Heinr., geb. Neumann, Wwe., Haberb. Sackgasse 2.
Gendatis, C. A., Kutsch., Weidendamm 45.
Gendreike, F., Schneidermstr., Köttelstr. 6.
Gendreißig, Aug., gb. Moldenhauer, Ww., Georgstraße 14.
— Rosa, Aufwärterin, 1. Sandgasse 9.
Gendries, Louis, Schankwirth, 1. Schanzenquerstraße 5.
Gene, Carl, Intend.-Diät., Steile Str. 26.
Genee, C., Maler, Wrangelstraße 24.
— Friedr., Arbeiter, Friedmannstraße 22.
General, Wilh., Schmied, Oberlaak 25.
— Friedr., Schmied, Lavendelstraße 1.
— Alb., Arbeiter, Oberlaak 25.
— Aug., Arbeiter, Hinteranger 9.
— Gottfried, Arbeiter, Bülowstraße 46.
Generalkommando, Vorderroßg. 54. ☎ 234.
Generlich, geb. Hoppe, Wittwe, Sackh. Hinterstraße 29.
Geneit, Ad., Stat.-Assist., Alt. Gart. 59e.
Geng, R., Factor, Sackh. Kirchenstr. 24.
Genies, Joh., Zimmerm. Wilhelmstr. 15.
— A., Factor, Oberlaak 22.
Genofski, Joh., Arbeiter, Yorkstraße 33.
Genserowski, Franz, Privatier, Hinterroßgarten 69a.
Genserowski, E., Arb., Hint. Vorst. 49/50.
— Franz, ehem. Arbeiter, Yorkstraße 27
— Martha, geb Oertel, Postdir.-Wittwe, Mitteltragheim 34d.
Genske, A., Heilgehilfe, Luisenstraße 15.
— Friedr., Kistenarb., Altroßg. Prediger-Straße 34.
— Herm., Klempnermstr., Klosterstraße 1.
— Herm., Dreher, Kronenstraße 3/4.
— Werner, Postpraktikant, Hinterroßg. 70.
— Herm., Particul., Hinterroßgarten 70.
— Fritz, Schmied, Artillerieстraße 33.
— Carl, Schriftsetzer, Oberhaberb. 28.
— Ulrike, geb. Liedtke, Wwe., Klosterstr. 1.
— C., geb. Wollermann, Wwe., Löbn. Langgasse 44.
— Bertha, Schneiderin, Unterlaak 8 9.
— Ella, Fräulein, 3. Fließstraße 16a.
— Gertr., Fräulein, Altst. Langgasse 77.
— Clara, Krankenpfleg., Hinterroßg. 10.
— Henr., Fräulein, Hohenzollernstraße 3.
— Marie, Lehrerin, Rbesastraße 16.
Gensky, Aug., Maur., Neuer Grab. 22b.
— Aug., Schloss., Neue Reiferbahn 17.
Gensler, Franz, Arb., Haberb. Sackg. 7.
Genter, Carl, Arb., Haberb. Neue Gasse 31.
Gentze, A., Bodenmstr. a. D., Sackheim 7.
Gentzen, Dr. med. F., prakt. Arzt, Königstr. 64. Sprechst.: 8—9 U. V., 3½—4½ U. N.
— Fritz, Inspector, Dohnastraße 10.
— Anna, geb. Ewert, Wwe., Heumarkt 14.
— Elise, geb. Kauffmann, Kaufm.-Wwe., Handarb.-Lehrerin, Mitteltragh. 1a.
Genullus, Carl, Schneidemüll., Sackh. 96.
Genuth, Herm., Feuerwehrmann, Neue Dammstraße 35.
George, Paul, Kellner, 2. Sandgasse 7.
— Friedr., Factor, Feuerstraße 43.
— Aug., Maler, Kupliterstraße 3.
— Ad., Arbeiter, Wagnerstraße 18.
— Jul., Arbeiter, Sternwartstraße 70.
— Joh., geb. Mehlig, Wwe., Yorkstr. 28.
Georgelowitz, Henr., geb. Bernecker, Wwe., Tiepoltstraße 18.
— A., geb. Schneider, Wwe., Bauernhofg. 4.
Georgensohn, R., Monteur, Lizentstr. 9.
— A., geb. Fligge, Wwe., Schönbergerstr. 2.
Georges, Ernst, Schutzm., Bismarckstr. 4.
— geb. Buchholz, Secr.-Wwe., Placir.-Institut für Personal besseren Standes, Hohenzollernstraße 14.
— Ida, geb. Walther, Wwe., Selkestr. 7.
Georgesohn, C. Franz, Vers.-Inspector u. Rittmeister a. D., Vorderroßgart. 10.
— Willibald, Hauptmann a. D., Hotel „Deutsches Haus", Theaterstraße 12/13.
— Franz, Prem.-Lieut. Königstraße 53.
— Alfr., Lieut., Wilhelmstraße 16.
— Emil, Tischler, Neue Dammstraße 37.
— Friedr., Arbeiter, Mühlenstraße 27.
— Herm., Arbeiter, Artillerieстraße 38.
Georgie, Henr., geb. d'Ambly, Rent., Kaiserstraße 11.
Geradien, Ed., Hintere Vorstadt 14.
Gerau, Wilh., Arbeiter, Ausfallthorstr. 8.
Gerb, B., geb. Schulz, Wwe., Friedmannstraße 9.

Gerber, Dr. med. P., Privatdocent, Spec.-Arzt für Hals-, Nasen- und Hautkrankheiten, Wagnerstraße 9. Privatsprechst.: 11—12 Vorm., 4—5 Nachm. Poliklinische Sprechstunden: 8—11 Uhr Vorm.
— Joh., Depeschenbote, Heinrichstraße 5.
— R., Fleisch- u. Wurstfabr., Steile Str. 18.
— Aug., Kaufm., 3. Fließstraße 9.
— Osc. F., Kfm., Agent, Lange Reihe 6.
— Christ., Oberkellner, Unterlaak 8/10.
— Ernst, Literat, Hintere Vorstadt 72.
— Ed., Maurer, Friedmannstraße 40.
— Rich., Mühlenb., Neue Reiferbahn 14.
— Carl, Sattlermeister, Viehmarkt 7.
— Heinr., Schankwirth, Baderstraße 5.
— Carl, Schuhmacher, Baderstraße 13.
— Ernst, Schuhm., Altroßg. Pred.-Str. 20.
— Franz, Schuhmacher, Poln. Str. 13.
— Gust., Schuhm., Sackh. Hinterstr. 32.
— Rud., Viehhalter, Oberhaberberg 77.
— Carl, Zimmermann, Yorkstraße 18.
— Ferd., Zimmermann, Bülowstraße 38.
— Aug., Kutscher, Moltkestraße 16.
— W., Kutscher, 3. Sandgasse 11.
— Herm., Factor, 1. Sandgasse 4.
— Julius, Factor, Bülowstraße 38.
— Otto, Invalide, Schönbergerstraße 5.
— Carl, Arbeiter, Kronenstraße 11/12.
— Herm., Arbeiter, Steind. Wallstr. 29.
— Herm., Arbeiter, Sackh. Hinterstr. 31a.
— Heinr., geb. Blömke, Ww., Moltkest. 18.
— Carol., geb. Braun, Ww., Weidend. 43a.
— Cäcilie, geb. Levinson, Kaufm.-Wwe., Hohenzollernstraße 11.
— Wilh., geb. Plewe, Ww., Friedmannst. 1.
— Nan., gb. Zacharias, Kfm.-Ww., Heumkt. 3
— Clara u. Gertr., Frl., Oberhaberb. 77.
Gerbies, L., gb Monien, Ww., Nass. Gart. 20.
Gerbitzki, Frdr., Arb., Tragh. Ausbau 193/94.
Gerbrecht, Carl, Betriebs-Secr., Lange Reihe 15.
Gerchel, Bruno, Kfm., Mitteltragh. 39.
Gerdell, Ferd., Tuchpresser, Sackheim 40.
Gerdien, Dr. med. H., prakt. Arzt. Sprechstunden: Vorm. 8—10, Nachm. 4—5 Uhr. Anst. f. Heilgymnastik, Galvanismus, Koggenstraße 35.
— Anna, Fräulein, Koggenstraße 35.
— Wilh., Fräulein, Königstraße 38.
Gerdies, Jul., Arbeiter, Yorkstraße 27.
Gerdrinski, Rich., Arbeiter, Hökerstr. 3.
Gerdzio, S., Colonial- u. Materialwaaren-Handlung, Alter Garten 25. 706.
Geremias, Frdr., Arb., Nass. Gart. 123a.
Geretzki, Jul., Kaufm., Koggenstraße 31.
Gergaut, A., Maurer, Friedmannstr. 4.
— F., Schneider, Kreuzstraße 22.
— Carl, Tischler, Vorderroßgarten 48.
— Rud., Tischler, Vorderroßgarten 48.
— Ed., Arb., Sackheimer Hinterstr. 30b.
— L., gb. Schwagereit, Ww., Tiepoltstr. 28.
— Aug., Plätterin, Rosenstraße 20.
Gerhard, Paul, Reg.-Baur, Jacobstr. 5a.
— Paul, Ger.-Refer., Schönstraße 13.
— Oscar, Schulamtscand., Augustastr. 4.
— Franz, Kaufm., Cigarren-Import-Geschäft, Augustastraße 18.
Gerhard, Em., Secr., b. d. Staatsanwalt, Ziegelstraße 8.
— Reg.-Bur.-Diätar, Steindamm 181.
— Aug., Briefstr., Kl. Schloßteichstr. 15/16.
— Carl, Bautechn., Weidendamm 36.
— Alb., Buchdr., Löbn. Langgasse 17.
— Rich., Kaufmann, Königstraße 84.
— Carl, Commis, Mühlengrund 8.
— Heinr., Händler, Krönchenstraße 11.
— Paul, Justizanw., Mittelanger 26.
— Wilh., Kellner, Knipliperstraße 4a.
— Franz, Stellmacher, Nasser Garten 70.
— Herm., Stellmacher, Heinrichstraße 1.
— Friedr., Tapezirer, Yorkstraße 45.
— Ed., Tischler, Lindenstraße 30.
— Ed., Tischler, Französ. Straße 12.
— Herm., Tischler, Albertstraße 15.
— Wilh., Tischler, Kalthöf. Straße 13a.
— Aug., Zuschneider, Unterlaak 34a.
— Joh., Arbeiter, Yorkstraße 15.
— Joh., Arbeiter, Hinterroßgarten 70a.
— Lud., Arbeiter, Kottelstraße 6.
— Rich., Arbeiter, Yorkstraße 15.
— Marie, gb. Bielett, Ww., Bismarckst. 3.
— Aug., geb. Pächter, Wwe., Sackheimer Mittelstraße 10a.
— Hen., gb. Samland, Ww., Ausfallthorst. 9.
— Carol., geb. Scheffler, Wwe., Oberrollberg 15a.
— geb. Schneidereit, Ww., Sackheim 7b.
— Henr., Stiftsdame, Friedl. Thorpl. 7.
— Joh., Schneider., Sackh. Mittelstr. 10a.
v. Gerhardt, Hermine, geb. Kloß, Rentiere, Herbartstraße 10.
Gerholdt, Franz, Serg., Steind. Wallstr. 33.
Gerick, Alex., Stadtsecr., Butterberg 12.
— Hans, Bankbeamter, Hinterroßg. 49a.
— Marg., Frl., Fleischbeschauerin, Wassergasse 38.
Gericke, Herm., Schlossermstr., Sackh. 71.
Gerig, Eugen, Postsecr., Drummstraße 20.
Gerigk, H., Landsch.-Diät., Kasernenstr. 4/5.
— Andr., Factor, Hintertragheim 57.
— Aug., geb. Bantau, Ww., Alte Gasse 7.
Gerke, Sam., Arbeiter, Artilleriestraße 38.
Gerkowski, Hugo, Reis., Oberlaak 21e.
— H., gb. Borkowski, Ww., Wilhelmstr. 9.
— Minna, gb. Gröning, Ww., Wasserg. 10.
— Anna u. Marg., Frl., Wilhelmstr. 9.
Gerlach, L., Oberstlieut. a. D., Tragh. Pulvst. 3.
— Franz, Landger.-Rath, 3. Fließstr. 27.
— Dr. Otto, Professor der Staatswissenschaften, Königstraße 92.
— Heinr., Reg.-Secr., Nachtigallensteig 8.
— Frz., Ger.-Vollz. a. D., Hinterroßgart. 4.
— Leo, Bahnmstr a. D., Friedmannst. 25/26.
— Sam., Chemiker, chem. Wasch- u. Fleckenreinigungs-Anstalt, Mühlengrund 7.
— Osc., Telegr.-Assist., Neuer Graben 34.
— Friedr., Altsitzer, Bülowstraße 39.
— Max, Buchhalter, Unterlaak 42.
— Franz, Conditorgeh., Hinterroßg. 4.
— E., vorm. H. L. Klebs & Co. F., Droguen- und Farbenhandlung, Steindamm 31. 387. Privatwohnung: Luisenstr. 7.
— Ernst, Buchdrucker, Vorderanger 13.
— Fe.d., Gärtnereibesitzer, Sackheim 2.

**Franz Gerlach,**
**Leinen- und Wäsche-Ausstattungs-Geschäft,**
**Junkerstraße Nr. 15.**
Privatwohnung:
Kalthöfische Straße Nr. 17.

Gerlach, Rud., ehem. Gastwirth, Friedrichstraße 3.
— Jul., ehem. Gutsbesitzer, Mitteltrgh. 4.
— Conr., Inspector, Jägerhofstraße 11.
— Alex., Kammmacher, Klosterstraße 1.
— Max, Kaufmann, Knochenstraße 13.
— Franz, Kaufm., Leinen- und Wäsche-Ausstattungsgeschäft, Junkerstraße 15, Wohnung: Kalth. Straße 17.
— Fr., Korbmachermstr., Vord. Vorst. 80/81.
— Herm. Aug., Korbmacher, Borchertstr. 24.
— Friedr., Maler, Heiligegeiststraße 6.
— Emil, Maurer, Yorkstraße 86.
— Ludw., Mil.-Anw., Steind. Wallstr. 21
— Rud., Partic., Friedländerthorpl. 1a.
— Otto, Sattler, Sackh. Hinterstr. 29.
— Max, Schachtmeister, Unterrollberg 12.
— Friedr., Schlosser, Oberhaberberg 33.
— Alb., Schmied, Alter Graben 13.
— F. A., Schneider, Heinrichstraße 8/9.
— Aug., Schneidermeister, Georgstr. 12.
— Herm., Schneidergef., Reifschlägerstr. 39.
— Friedr., Schneider, Nasser Garten 124a.
— Aug. L., Schuhmmstr., Bauernhofg. 2a.
— Aug., Schuhmach., Altst. Langg. 77.
— Friedr., Schuhmacher, 1. Sandgasse 5.
— Aug., Tischlermstr., Hint. Vorst. 69.
— C., Tischler, Sackh. Hinterstraße 29.
— Reinh., Uhrm., Sackh. Hinterstr. 8/10.
— Ferd., Invalide, Wassergasse 27.
— Aug., Factor, Löbn. Oberbergstraße 9.
— Aug., Factor, Stallengasse 12.
— C., Kutscher, Turnerstraße 3.
— Franz, Factor, Reifschlägerstraße 1.
— Friedr., Factor, Stritzelstraße 19.
— Heinrich, Factor, Reifschlägerstraße 2.
— Wilh., Factor, Reifschlägerstraße 2.
— Albert, Arbeiter, Friedmannstraße 20.
— Aug., Arbeiter, Hintere Vorstadt 39.
— Carl, Arbeiter, Sackheim 108.
— Ferd., Arbeiter, Tragh. Kirchenstr. 2.
— Friedr., Arbeiter, Alter Garten 5.
— Joh., Arbeiter, Friedmannstraße 40.
— Jul., Arbeiter, Altroßg. Pred.-Str. 29.
— Wilh., Arbeiter, Hinterroßgarten 2f.
— Wilh., Arbeiter, Schweizergrund 11
— Am., geb. Bahl, Wwe., Neuer Markt 10.
— geb. Binder, Wwe., Sackheim 67.
— Henr., geb. Ficius, Wwe., Rhesastr. 14.
— Anna, geb. Henjel, Wwe., Lavendelst. 5.
— Joh., geb. Kiel, Wwe., Tiepolstr. 23a.
Gerlach, H., geb. Klein, Arb.-Fr., Sackh. Mittelstraße 10a.
— Carl, geb. Marx, Wwe., Nasser Gart. 85.
— Jul., geb. Migge, Wwe., Rosenstr. 15.
— Amalie, geb. Pozedt, Wwe., Viehmarkt 25.
— Anna, geb. Schmidt, Insp.-Wittwe, Jägerhofstraße 11.
— Sophie, geb. Schreck, Telegr.-Assist.-Wittwe, Sternwartstraße 63.
— Luise, geb. Schwarz, Agentin, Wasserg 27.
— geb. Skronn, Wwe., Weißgerberstr. 14/15
— Anna, Fräulein, Herbartstraße 12.
— Bertha, Fräulein, Löbn. Langg. 15.
— Emilie, Schneid., Weißgerberstr. 14/15.
— Joh., Geschäftsinhab., Mitteltragh. 7.
— Marg., Fräulein, Schönstraße 13.
— Marie, unverehel., Wrangelstraße 11.
— Martha, Fräulein, Friedrichstraße 2.
— Math., Wirthin, Hinterroßgarten 50.
Gerleick, Ferd., Gastwirth, Viehmarkt 14.
— Franz, Zahlmstr.-Aspir., Altroßgärter Predigerstraße 26c.
— Charl., geb. Bullus, Kämmerer-Wwe., Viehmarkt 14.
— Ernest., geb. Schmolinski, Wwe., Oberhaberberg 91.
Gerleit, Carl, Arbeiter, Heinrichstraße 4.
Gerling, J. A., Feuerwehrm., Kreuzstr. 12.
— Ferd., Arbeiter, Magisterstraße 36.
— Gust., Arbeiter, Tiepolstraße 18.
— Emme, gb. Heiser, Ww., Reifschlägerst. 39.
— Luise, geb. Link, Wwe., Tragh. Pulverstraße 19/20.
— Anna, Fräulein, Schönbergerstr. 28
— M., Schneiderin, Löbn. Unterbergstr. 7.
— Ther., Schneiderin, Friedmannst. 25/26.
Gerlitzki, Helene, geb. Schönfeld, Wittwe, Polnische Straße 11.
Gervolic, R., Bauassist., Magisterstr. 26.
Germeintong, Barbara, geb. Hermenowski, Wwe., Kaplanstraße 19.
Gernhöfer, Osc., Arbeiter, Grolmannst. 6.
— Anna, geb. Schön, Zimmerm.-Wittwe, Ziegelstraße 22g.
— Rosalie, geb. Thiel, Wwe., Artilleriest. 24.
Gernhuber, Rud., Reisender, Köttelstr. 22.
— Wilh., Arbeiter, Alter Graben 8.
— Joh., ehem. Musiker, Weidendamm 7.
Gernucks, Carl, Arbeiter, Yorkstraße 29.
— Friedr., Arb., Altroßg. Predigerstr. 34.
Geroll, Ther., geb. Hamann, Ww., Roonst. 15.
Gerrmann, Dr. Waldem., Ger.-Referend., Wagnerstraße 31.
Gersbach, Ernst, Prem.-Lieut., Steind. 8.
— Carl, Landwirth, Kalthöf. Straße 45.
Gerschau, Aug., Arbeiter, Yorkstraße 96.
Gerschmann, Dr. Har[illegible], Oberlehr., Luisenstraße 9.
— W., sen., Stadtrath und Zimmermstr., Sackh. Hinterstraße 20.
— Max F., Zimmermstr., Holz- u. Baugeschäft. Comptoir: Altst. Holzwiese II. Platz 4 und 5. ☎ 532. Wohnung Sackh. Hinterstraße 20.
— August, Architekt und Maurermeister, Sackh. Hinterstr. 20. ☎ 694. Wohn.: Sackh. Hinterstraße 26.

Gerschmann, Willy, Kaufmann, Weidendamm 36.
— W. & Trost F, Hanf-Export-Geschäft, Bahnhofsstraße 7.
— Johanna u. Mathilde, Frl., Nicolaist. 28.
— Friedrike, Fräul., Kath. Kirchenstr. 5.
Gerschun, Fried., Lehr. a. D., Grolmannst. 7.
Gersmann, G., Fleischermstr., Sackh. 37.
Gerst, F., Schuhfabrikant, Sackheim 42.
Gerstel, H., Werkführ., Neue Dammstr. 37.
Gerstenberg, Ernst, Feuerw., Oberhaberb. 13.
Gerstenberger, Gust., Steueraufseher, Alt. Graben 14.
Gerstewitz, Arth., Musik., Löbn. Langg. 7.
— Aug., gb. Wiese, Arb.-Fr., Sackh. Ausb. 2a.
— Amalie, Wirthin, Löbn. Langgasse 7.
Gerstiz, Minna, geb. Legien, Wwe., 1. Fließstraße 28.
Gerstwick, Rich., Arb., Schweizergr. 7.
Gerß, Walt., Oberlehr., Hohenzollernstr. 5.
— Otto, Superintendent a. D., Königst. 6/7.
v. Gerszewski, Leop., ehem. Zahlmeister, Bärenstraße 4.
Gertschat, Fried., Arb., Holländerstr. 12.
Gertz, Rich. F, Kaufm., Lederhandlung, Löbn. Langgasse 37.
— Carl & Maaß F, (Heinr. Gertz, Rich. Maaß) Tapeten-Decorations-Handl., Bergplatz 4.
— Heinr., Rentier, Rhesastraße 11.
— Gust., Factor, Altroßg. Predigerstr. 2a.
Gerubn, Friedr., Arbeiter, Nasser Gart. 128.
Gerulat, Dorothea, geb. Henseleit, Frau, Tamnaustraße 28.
Gerull, Friedr., Stellm., Vorderlomse 3.
— Friedr., Wäscherin, 3. Fließstraße 9.
Gerullis, Christoph, Amtsdiener, Vorst. Hospitalstraße 19.
Gerund, Carl, Postschaffn., N. Reiferb. 26.
— Helene, geb. Grube, Wwe., Artilleriest 56.
Gervais, Benno, Stat.-Assist., Georgstr. 13.
— Arthur, Rentier, Jacobstraße 2a.
— Luise, geb. Degen, Rentier-Wittwe, Knochenstraße 57.
— Emma, geb. Thiel, Cantor-Wwe., Burgstraße 5.
— Marg., Fräulein, Lange Reihe 14.
Gerwien, Carl, Fuhrhalter, Sackheim 67.
— Heinr., Glaser, Vorderanger 12.
— J., Holzbraker, Weidendamm 36.
— Friedr., Höker, Hinterroßgarten 46/47.
— Otto, Kaufm., Steind. Wallstraße 21.
— Franz, Maurer, Thomasgasse 5.
— Gust., Schlosser, Wiese 11.
— F. W., Schneider, Rosenstraße 2.
— Aug., Schuhmacher, Tiepoltstraße 23.
— Ernst, Töpfer, Steind. Wallstraße 31.
— Rich., Zimmermann, Hundrieserstr. 7.
— Ed., Arbeiter, Sternwartstraße 47.
— Ernst, Arbeiter, Hundrieserstraße 7.
— Herm., Arbeiter, Hundrieserstraße 7.
— Sam., Arbeiter, Neuroßg. Kirchenb. 4.
— Carol. gb. Döblitz, Ww., Oberhaberb. 49.
— Aug., geb. Federlein, Wwe., Parkstr. 4.
— Auguste, geb. Karp, Wwe., Krugstr. 10.
— geb. Kloß, Wwe., Yorkstraße 84.
— Wilh., geb. Stets, Wwe., Drummstr. 36.

**M. Geschwandtner,**
**W. Ziffer's Nachf.,**
**Königsberg in Pr., Steindamm 103.**
Militär-Mützen-, Pelz- und Hutwaaren-Fabrik.
Extra-Anfertigungen und Reparaturen werden schnellstens u. billigst ausgeführt.

Gerwien, F., geb. Wichmann, Ww., Sackh. Hinterstraße 60.
— Heinr., geb. Wolley, Handelsfr., Jägerhofstraße 5.
— Johanna, Plätterin, Tiepoltstraße 29.
Gerwinski, Aug., Arb., Altr. Pred. Str. 38.
Gerzewski, Dav., Inval., Friedmannst. 53.
Gesatz, Carl, Arbeiter, Grolmannstr. 10.
Gesch, Rud., Schuhmmstr., Stritzelstr. 9/10.
Geschawitz, E., Heizer, Sternwartstr. 26.
Geschewsky, E., Schutzmann a. D., Sackheimer Mittelstraße 19/20.
— Rud., Zimmermal., Sackh. Kurze Gassel.
— Jul., Kaufm., u. Schankw., 1. Fließstr. 6.
— Anna, geb. Gabery, Wwe., Feuerstr. 1.
— Marie, geb. Sitter, sep. Kfm.-Frau, 2. Sandgasse 2.
— Charl., Lehrerin, Magisterstraße 34.
Geschewitz, Aug., Schuhm., Mühlenstr. 25.
— Wilh., Arbeiter, Schweizergrund 9.
Geschke, siehe auch Jäschke, Jeschke.
— C. G., Schankwirth, Paradeplatz 12.
— Joh., Gärtner, Hintertragheim 2.
— Otto, Gymnastiker, Wiese 3.
— Gotthold, Particulier, Yorkstraße 43.
— C., Schlossereiwerkmstr., Viehmarkt 7.
— F. W., Tischlermeister, Wrangelstr. 24.
— Ludwig, Factor, Löbn. Kirchenstr. 7.
— Aug., Arb., Altroßg. Pred. Str. 39.
— Carl, Arbeiter, Kl. Holzstraße 1.
— Carl, Arbeiter, Kalthöf. Straße 1a.
— Carl, Arbeiter, Bülowstraße 34.
— Carl, Arbeiter, Wiese 3.
— Luise, geb. Hilbert, Wwe., Grolmannstr. 9.
— Jul., geb. Surkau, Wittwe., Vorder Roßgarten 5.
Geschki, Emma, geb. Werda, Secr.-Wwe., Altroßgärter Kirchenstraße 3/6.
Geschonka, G., Kastellan, Wagnerstraße 3.
— Emilie, gb. Teicke, Wwe., 3. Sandgasse 14.
Geschun, Joh., geb. Kaslack, Wittwe, Stallengasse 10.
Geschwandt, Charl., geb. Thies, Wittwe, Altroßgärter Predigerstraße 2a.
Geschwandtner, Mart., Kürschn., Steind. 103.
— F., Particulier, Oberlaak 22c.
— W., Zimmermann, Heinrichstraße 29.
— Aug., Factor, Unterrollberg, 17a.
— Math., Arbeiter, Sackh. Hinterstr. 50.
Gesdzendys, Charl., Schneiderin, Kolwst. 9.
Gesecus, Alb., Schreiber, Mühlengrund 2.

Gesecus, Hedwig, geb. Jaquet, Doctor-Wittwe, Mitteltragheim 8.
— Clara, Fräulein, Wiese 10.
Gesien, Wilh., Gärtner, Wernerstraße 6.
— Herm., Heizer, Albertstraße 13.
— Herm., Arbeiter, Bahnhofswallstraße 2.
— Marie, geb. Schulz, Gärtner-Wittwe, Wernerstraße 6.
Gesper, Chr., Schmied, Roggenstraße 29.
— J., Schneider, Unterlaak 27a.
— geb. Hohendorf, Wwe., Bülowstraße 6.
— geb Kaselowski, Wwe., Friedmannstr. 48.
Gessat, siehe auch Jessat.
— Friedr., Arbeiter, Steind. Wallstr. 30.
— B. u. Clara, Fräul., Eigenthümerinnen, Stermoartstraße 21.
Gesseit, Amalie, Fräul., Klosterstraße 1.
— Anna, Fräulein, Mittelanger 6.
Gessel, Auguste, Fräul., Klosterstraße 1.
— Cl. und Hedwig, Lehrerinnen, Französ. Straße 23.
Gesser, M., geb. Kahnert Ww., 3. Sandg. 2.
Gessulat, Rob., Malermstr., Sackheim 70.
— M. gb Cristall, Ww., Sackh. Hinterstr. 19.
Geßler, Paul, Oberlandesgerichts-Rath, Mitteltragheim 1e.
Geßner, Georg, Kaufm., Tragh. Pulverst. 14.
— Anna, geb. Bandelow, Rentière, Tragh. Pulverstraße 14.
Getta, Val., Arbeiter, Borchertstraße 26.
Gettkan, Aug., Factor, Oberlaak 20a.
— Georg, Arbeiter, 3. Sandgasse 9.
— Henr., geb. Messin, Ww., Neuer Grab. 11.
Gettkandt, Osc., Betr.-Secr., Bärenstr. 3a.
Gettkant, Dr. med. R., prakt. Arzt, Trgh. Kirchenstr. 33/34, Sprechstunden: Vorm. 8–9½, Nachm. 4–5 Uhr.
— Gust., Reisender, Münchenhofstraße 8.
— C., gb. Dauter, Wwe., Steind. Wallstr. 23.
Geutzenhainer, Ernst, Rest., Borchertstr. 11.
Gewert, Aug., Kaufm., Königstraße 60b.
— Ida, gepr. Handarb.- u. Turnlehrerin, Atelier f. Kunststopf., Mitteltragh. 27a.
Gewellies, Ed., Händler, Baderstraße 14.
— Friedr., Händler, Oberrollberg 15a.
Gewitsch, Aug., Maurer, Kreuzstraße 6.
— Alb., Zimmermann, Nasser Garten 67.
— Friedr., Arbeiter, Nasser Garten 156.
— D. geb. Schiporeit, Wwe., Marienstr. 14.
Gewitz, Jul., Arbeit., Nasser Gart. 132a.
Geyer, siehe auch Gayer, Geier.
— Heinrich, Lehrer, Klosterstraße 1.
— Carl Herm., Korbmmstr., Altst. Langg. 10.
— Emil, Maurer, Wagnerstraße 23.
— Gottl., Schankw., Bahnhofstraße 4.
— Olias, Schausteller, Heinrichstraße 31.
— Friedr., Töpfer, Tiepolistraße 29.
Giacin, Cäsar, Conditor, Unterhaberb. 83.
Gibat, F., Schlossermstr., Weißgerberstr. 23. 621, Eing. Kl. Schloßteichstraße.
— Friedr., Installateur, Glaserstraße 10.
Gibath, Fritz, Stellmacher, Lizentstraße 12.
— Franz, Kutscher, Roonstraße 17.
Giebler, Carl, ehem. Brauer, Steile Str. 13.
— W., geb. Daladas, Wwe., Poln. Str. 22.
— Anna, geb. Henseleit, Wwe., Polnische Straße 22.

**F. Gibat,**
Königsberg i. Pr.,
Weißgerberstr. 23, Eingang Kl. Schloßteichstr.
Fabrik
für Gas-, Wasser-, Canalisations- und Heizungs-Anlagen.
Bierapparate. Telegraphen und Pumpen aller Art.
**Lager von Kohlensäure.**
Sämmtliche ins Fach schlagende Arbeiten werden stets prompt u. sachgemäß ausgeführt.
Telephon Nr. 621.

Gieding, Heinr., ehem. Kaufm., Kalthöf. Straße 44.
— Gust., Schornsteinf., Kalth. Str. 11.
— Gottl., Arbeiter, Bülowstr. 47.
Gieger, Ed., Reg.-Bur.-Diät., Kronenstr. 5.
— A., Bibliotheksdiener, Königstr. 65.
Giegner, Fritz, Partic., Hinterroßg. 4a.
Giehr, L., pens. Vollz.-Beamter, Rippenstraße 3.
— Gust., Schmied, Viehmarkt 7.
— Alb., Schneider, Oberlaak 23c.
— Friedr., Arbeiter, 1. Rundtheilgasse 1.
— Carol., gb. Buchmann, Restaurat.-Wwe. Lizentstraße 12.
Gielich, A., Tischlermstr., Möbelfabrik u. Magazin, Vorderroßgarten 10.
Giere, Käthe, Sprachlehrerin, Mittelanger 27a.
Gierke, Wilh., Kastellan, Königstr. 56.
Giersberg, L., Bankkass., Gr. Domplatz 1.
Giesa, siehe auch Giese, Gisa.
— C., Böttcher, Nicolaistr. 14.
— Franz, Zimmerm., Haberb. Sackg. 13.
Giesche, A., Höker, Borchertstr. 5.
Giese, siehe auch Giesa, Gisa.
— Herm., Prediger emer., Wilhelmstr. 4c.
— Emil, Kaufmann, Henschestr. 2.
— Heinr., Stadtrendant a. D., Schützenstr. 7.
— Wilh., Referendar, 3. Fließstraße 21.
— Jul., Fleischermstr., Steind. Wallstr. 26.
— O., Kfm., Eisenw.-Handl. u. Wirthsch.-magazin, Steindamm 72. 106.
— Heinr. Otto, Kaufm. und Gutsbesitzer, Lange Reihe 14.
— Joh., Commis, Sackheim 31.

**A. Gielich,**
**Möbelfabrik und Magazin,**
**Vorder-Roßgarten 10.**
**Grosse Auswahl für jeden Bedarf.**
Reelle Arbeit aus eigener Werkstatt.
Billigste Preise.

Giese, Fr., Partic., Tragh. Kirchenstr 60.
— Herm., Photographie-Gehilfe, Hinterroßgarten 69a.
— Alb., Arbeiter, Hinterroßgarten 15.
— Marie, geb. Janowski, Ww., Krankenpflegerin, Hinterroßgarten 69a.
— L., gb. Klein, Lehrer-Ww., Henschestr. 2.
— Carol., geb. Muck, Wwe., Sprindg. 7.
Giesel, Carol., Fräulein, Yorkstr. 52.
Gieseler, C., Wiesenbaumstr., Tragheimer Kirchenstraße 2a.
— Joh., Maurer, Georgstr. 14.
Giesendorf, geb. Gau, Wwe., Königstr. 20.
Gieske, Aurelie, geb. Marsch, Particul.-Wwe., Tragh. Kirchenstr. 24.
Giesler, siehe auch Kiesler.
— Gust., Eisenb.-Secr., Neuer Grab. 26a.
— Carl, Kanzlei-Gehilfe, Steile Str. 25.
— Joh., Maurer, Oberhaberb. 16.
— Minna, Schneiderin, Prinzenstr. 5.
Giessel, Ewald, Oberinsp. des städt. Fuhrwesens, Theaterstr. 5. Sprechst. 5—6 Nm.
— Elisabeth, Fräulein, Theaterstr. 5.
Giest, Gust., Maschinenb., Friedmannstr. 27.
— M., geb. Growe, Heizerfr., 2. Fließstr. 9.
Gießmann, Rud., Kfm., Oberhaberb. 22.
Gilde, A. F., Kfm., Destillat. u. Cigarrenhandlung, Wassergasse 13.
— Marie, geb. Engel, Ww., Tamnaustr. 16.
— Bertha, gb. Kaiser, Ger.-Vollz.-Wwe., Kaplanstraße 6.
Gildisch, Aug., Schmied, Artilleriestr. 44.
— Amalie, gb. Godau, Ww., Artilleriestr. 44.
Gilke, Ferd., Factor, Yorkstr. 71.
— Aug., Arbeiter, Altroßg. Pred. Str. 33.
— Aug., Arbeiter, Moltkestr. 16.
— geb. Kalau, Ww., Sackh. Hinterstr. 18.
Gille, Paul, Zeuglieutenant, Nordstr. 1.
Gillet, Friedr., Ober-Reg.-Rath, Nachtigallensteig 20.
Gillis, Hillel, Bernsteinarb., Knochenstr. 55.
— Abraham, Bernsteinsort., Vorstädtische Hospitalstraße 14.
Gillmeister, J., Kaufmann, Sackheim 31.
— Carl, Oberkellner, Kalth. Straße 56.
— E., Maschinenbauer, Alter Graben 19.
— Friedr., Restaurateur, Königstr. 15.
— F. Schneidemüller, Weidendamm 7.
— Aug., Arbeiter, Nasser Garten 15/16.
— Carl, Arbeiter, Haberb. Sackgasse 9.
— Friedr., Arbeiter, 1. Sandgasse 12.
— Rich., Arbeiter, Borchertstraße 22.
— Aug., geb. Marks, Wwe., Klosterstr. 1.
— A., gb Staschewski, Ww., Tiepoltstr. 30.
— Luise, geb. Tilsner, Wwe., Tamnaustr. 23.
— Luise, Näherin, Hintertragheim 56.
Gillwald, F., Zugführer, Georgstraße 14.
— Ed., Maurer, Alter Graben 12.
— Emil, Maurer, Alter Graben 12.
— Ferd., Metallarb., Artilleriestr. 30.
Gilzer, Gust., Schloss., Neue Reiserbahn 23.
— Gottl., geb. Meyer, Neue Reiserbahn 3.
— Amanda, Wirthin, Sackheim 25.
Gimball, H., Maurer, Hinterroßgarten 6/7.
— Alb., Schneider, Hinterroßgarten 2.
Gimboth, Ferd., Lehrer, Sackheim 23.
— Ernst, Commis, Georgstraße 13.
Gindler, Paul, Assecur.-Insp., Herderstr. 2.
— Gottl., Schuhm., Friedrichstraße 7a.
— Gottl., Schuhm., Sackh. Kirchenstr. 24.
Ginius, W., Schriftsetzer, Sackheim 7.
Ginnow, Aug., Maurer, Friedmannstr. 46.
Ginsburg, siehe auch Ginsberg.
— Heymann, F., Kaufm., Commissions-Geschäft, Bahnhofstraße 12.
— Joh., H., Kaufmann, Turnerstraße 2.
— Marcus, Kaufmann, Turnerstraße 2.
— Moritz, Kfm., Philosophendammstr. 2.
— William, Kaufmann, Tamnaustraße 1.
Ginski, A., Briefträger, Nordstraße 5.
Ginsberg, siehe auch Ginsburg.
— M. L. F., Kaufm., Getreide-Commiss.- u. Agenturgesch., Kaiserstr. 43. 331.
Ginzel, Friedr., Arb., Oberhaberberg 75.
Girard, Jenny und Helene, Fräul., Friedmannstraße 2.
Giraud, Jul., Agentur- und Commissionsgeschäft, Rhesastraße 17.
— Rod., Reisender, Friedrichstraße 7.
— Felix, Reisender, Rhesastraße 17.
— Joh., Fräulein, Sackheim 66.
Girnat, Gottl., Bahnarb., Moltkestraße 18.
— Wilh., geb. Ipach, Wwe., 1. Sandgasse 3.
— Gust., Arbeiter, 1. Sandgasse 11.
Girod, Joh., Stat.-Vorst., Empfangsgeb. der Ostbahn.
— Carl, Eisenb.-Kanzlist, Unterhaberb. 26a.
— L., Postschaffner, Seilerstraße 2.
— Joh., Arbeiter, Bahnhofswallstraße 1.
— Rob., Arbeiter, Tamnaustraße 23.
— Heinr., geb. Ewert, Aufs.-Wwe., Tamnaustraße 15.
Girrulat, Rob., Kaufm., Feuerstraße 24.
— Wilh., Eisenb.-Kanzl., Hint. Vorst. 60.
Girzig, Joh., geb. Ebel, Kanzl.-Wittwe, Tragh. Kirchenstraße 75.
Gisa, siehe auch Giesa, Giese.
— A., F., Kaufm., Hypotheken-, Bank- und Immobilien-Geschäft, Rippenstr. 26.
Gischewski, Aug., Schneider, Hökerstraße 4.
Gischkat, Aug., Arbeiter, Steile Str. 19.
Gisevius, B., Hauptm. a. D. und Revisor der Ostpr. Landfeuersocietät, Sackh. Kirchenstraße 13.
— Aug., Bureau-Diätar, Sackh. Hinterstraße 55a.
— Bruno, Bautechn., Nicolaistraße 34.
— Alb., Lazarethinspector, Sackheim 92.
— Max, Rentier, Vorderroßgarten 44.
— Elise, Fräulein, Theaterplatz 5a.
— Emma, Fräulein, Kronchenstraße 2.
— Ottilie u. Malwine, Fräul., Kneiphöf. Hofgasse 4.
Gissing, F. W., Wäger, Neue Reiserbahn 1.
Gitschow, Rich., Schmied, 3. Sandgasse 11.
— Rob., Arbeiter, Kalthöf. Straße 55.
Gizel, Friedr., Schuhm., Yorkstraße 50.
v. Gizycki & Schröter F., (Geh. Commerzienrath Schröter), Getreide-Export, Eisen- u. Herings-Gesch., Lastadienst. 1/2. G 78. Speicher, Bohlwerkstr. 20 und Kaibahnhof-Schuppen 661.
— Theod., Reg.-Secr., Altr. Kirchenstr. 13.
— Ernst, Referendar, Friedrichstraße 4.

v. Gizycki, L. F. F, Stahl- u. Eisenwaarenhandlung, Knochenstraße 27.
— Rich., Kfm., F w. v., Hintertragh. 34.
— Walter, Proc. der F wie vor, Große Schloßteichstraße 10.
— Gertrud, Kfm.-Wwe., Hohenzollernstr. 6.
— Marie, geb. Grabe, Kreisr.-Wittwe, Plantage 4/6.
— Adele, geb. Ziegler, Pfarrer-Wittwe, Friedrichstraße 4.
Glaap, Louis, Reisender, Schützenstr. 15.
— Wilh., Schlosser, Haberb. Sackgasse 16.
— Jul., Arbeiter, Yorkstraße 76
— Minna, geb. Rosenberg, Näherin, Hab. Sackgasse 16.
— Amalie, gb. Wandowski, Wwe., Yorkstr. 5.
Gladau, Theod., Kfm., Tragh. Kirchenstr. 58.
— Albert, Kaufm., Sackh. Hinterstr. 38.
— Friedr., Schneider, Löbn. Oberbergstraße 12/14.
— Aug., geb. Eggert, Wwe., Friedmannstraße 11.
— Amalie, geb. Federmann, Wwe., Rippenstraße 20b.
— Marie, geb. Pohl, Wittwe, Steind. Wallstraße 31.
Glade, Eugen, Buchbindermstr., Köttelstr. 27.
— Daniel, Agentur und Commission, Bahnhofstraße 13. 646.
— Heinr., Kellner, Neuer Graben 22b.
— Wilh., Tapezirer, Alte Gasse 3.
— Am., geb. Arndt, Kupferschm.-Wittwe., Stiftsgasse 2.
— Lina, geb. Stier, Wwe., Moltkestr. 18a.
Glag, Aug., Tischler, Heinrichstraße 8/9.
— Wilh., geb. Horch, Wwe., Heinrichstr. 26.
— geb. Pechning, Wittwe, Yorkstraße 21.
Glagau, siehe auch Gloggau.
— Friedr., Landwirth, Friedrichstraße 2.
— Friedr., Restaurateur, Oberlaak 25.
— Rob., Schlosser, Kreuzstraße 30.
— Aug., Schmied, Yorkstraße 86.
— Aug., Zimmerm., Trgh. Ausb. 153/54.
— Herm., G. Ad., Fact., Vorderlomse 26/27.
— Joh., Factor, Kolwstraße 13.
— Ed., Arbeiter, Tiepoltstraße 3.
— Herm., Arbeit., Ausfallthorstraße 7 8.
— Rob., Arbeiter, 2. Rundtheilgasse 6.
— Gertr., geb. Bennort, Wwe., Oberhaberberg 39.
— Joh., geb. Gerst, Wwe., Oberhab. 39.
— E., geb. Kahlau, Wwe., Bismarckstr. 13.
— Am., geb. Packmohr, Wwe., Nass. Gart. 55.
— Luise, gb. Pollack, Wwe., Lavendelg. 4c.
Glage, Aug., Lehrer, Ziegelstraße 17a.
— Franz, Schmied, Wagnerstraße 1/2.
— Joh., geb. Both, Wwe., Rippenstr. 6/7.
— Aug., geb. Glage, Wwe., Klingershof 4.
— Charl., geb. Heck, Wwe., Kreuzstr. 23.
— Geschwister, Fräulein, Privat-Pflegeanstalt zu Lawsken bei Königsberg.
Gland, Heinr. F (Inh.: Emil Zobel, Hugo Krause), Herings-, Getreide-Comm.- u. Sped.-Gesch., Lizentstr. 10—12. 172.
— A., Bäckermeister, Hinterroßgarten 15.
— Susanne, gb. Knopp, Kfm.-Wwe., Hohenzollernstraße 6.
Glandien, Carl, Kasernenwärt., Wilhelmstraße 2.
— Aug., Arbeiter, Hab. Neue Gasse 39.
— Aug., Arbeiter, Albertstraße 4.
— Aug., Arbeiter, Nasser Garten 45.
— Carl, Arbeiter, Hab. Neue Gasse 39.
— Carl, Arbeit., Altroßg. Predigerstr. 40.
— Herm., Arbeiter, Hab. Neue Gasse 39.
— Wilh., geb. Henke, Ww., Alte Gasse 17.
— Auguste, geb. Jäger, Gendarm-Wwe., Viehmarkt 10.
— Joh., geb. Keck, Wwe., Altroßg. Predigerstraße 28.
— Emilie, geb. Schwarz, Wwe., Hintertragheim 57.
— Marie, gb. Wermuth, Ww., Tiepoltstr. 26.
Glauer, Ernst, Schneidermstr, Heinrichst. 24.
— Ferd., Schneidermstr., Wagnerstr. 1/2.
Glauert, Albert, Insp. a. D., Wagnerst. 17.
— Joh. Frdr., Schlosser, Unterlaak 4.
— Friedr., Arbeiter, Roßg. Neue Gasse 3.
— Carol., geb. Glauert, Wwe., Altroßg. Predigerstraße 41b.
— Kathar., gb. Kremp, Ww., Sternwartst. 32.
— Ernestine, geb. Schier, Dienstm.-Wwe., Alte Gasse 17.
Glang, siehe auch Klang, Klank.
— Ernst, Ober-Postassist., Hinterroßg. 62e.
— Emil, Commis, Fleischbänkenstr. 37.
— Friedr., Maurer, Tiepoltstraße 23.
— Luise, geb. Böhm, Wwe., Tiepoltst. 23.
— Anna, gb. Schwarz, Wwe., Kalth. Str. 13.
— Emma, Fräulein, Münzstraße 29.
Glarner, F., Feuer-Societäts-Secretär, Kalthöf. Straße 1/2.
Glaser, Alb., ordentl. Lehrer, Neuer Markt 4.
— Rud., Zahlmstr.-Asp., Jägerhofstr. 2.
— Louis, Häuser- und Güter-Agent, Paradeplatz 8.
— Joh., Hoboist, Wiese 7.
— Bruno, Kaufmann, Mühlenberg 12.
— Franz, Musiker, Sackheim 35.
— Aug., Postbote, Sackh. Hinterstraße 28.
— Wilh., Kutscher, Neue Dammstraße 9.
— E. G., Factor, Haberb. Sackgasse 17.
— Friedr., Arbeiter, Roßg. Hinterstr. 8
— Amalie, geb. Hafke, Wwe., Bülowst. 42.
— Amalie, geb. Moritz, Wwe., Sackh. Hinterstraße 41.
— Anna, geb. Wald, Wwe., Sackheimer Mittelstraße 27a.
— Anna, Lehrerin, Heumarkt 13.
Glashalle (Carl Sterkau), Restaur., Altstädt. Markt 20. 362.
v. Glasow, geb. Kosmar, Wwe., Lobeckst. 7.
Glaß, Otto, Eisenbahnsecr., Klapperwiesel.
— Oswald, Kaufmann, Viehmarkt 22.
— A., Hobler, Neue Reiferbahn 24.
— Emil, Höker, Oberhaberberg 68.
— Franz, Schmied, Hinterlomse 15b.
— Joh. Schneider, Wiese 11.
— Ad., Bote, Wrangelstraße 40.
— Leop., Invalide, 2. Sandgasse 2.
— Carl, Arbeiter, Sackh. Mittelstraße 3.
— Friedr., Arbeiter, Altr. Pred. Str. 29.
— Herm., Arbeiter, Tamnaustraße 6.
— Luise, gb. Bartsch, Ww., Tamnaust. 7.

Glaß, Em., geb. Brachvogel, Wwe., Klosterstraße 1.
— geb. Buchhorn, Wwe., Yorkstraße 70.
— Marie, geb. Ernst, Kaufm.-Wittwe Tragheimer Kirchenstraße 13.
— Amalie, geb. Knischewski, Besitz.-Wwe., Kolwstraße 8.
— Amalie, geb. Lötzke, Wittwe, Nasser Garten 45.
— Heinr., geb. Plehn, Besitzer-Wittwe, Viehmarkt 22.
— Math., geb. Rose, Müllergef.-Frau, Oberhaberberg 11.
— M., geb. Schwenk, Ww., Sternwartstr. 48.
— Wilh., geb. Wiechert, Besitz-Frau, Sackh. Hinterstraße 29.
Glaß, C. F., Inh.: H. Glaß, Weinhandlung, en gros & en détail und Probirstube, Vorderroßgarten 19. 800.
— Wanda, gb. Kuhn, Apoth.-Ww., Kesselst. 2.
— E., Fräulein, Vorderroßgarten 19.
Glaser, Marie, geb. Kartel, Wwe., Tiepolstraße 24.
Glaubach, Ludwig, Inval., Plantage 10.
— Frdr., Wilh., Arb., Mittelgrabenst. 4a I.
— Carl, Arbeiter, Haberb. Sackgasse 5.
Glaubitz, C., Königl. Eisenb.-Güter-Exped., Unterhaberberg 44a.
— Herm., Gerichtsd., Tragh. Kirchenstr. 56.
— Oscar, Maur., Fleischbänkenstraße 6.
— A., Schmied, 1. Sandgasse 10.
— C. Jul., Schuhmmstr., Oberlaak 7b.
— Herm., Schutzm., Unterhaberberg 58.
— Otto, Zimmerm. Löbn. Langgasse 25.
— Aug., Factor, Heiligegeiststraße 9.
— Joh., Arbeiter, Unterhaberberg 10.
— geb. Balzer, Wwe., Yorkstraße 91.
— Auguste, Handelsfrau, Sackh. Gartenstraße 7.
— Amalie, geb. Jonas, Hebamme, Schönbergerstraße 54.
— Emma, gb. Wucht, Fact.-Ww., Neuroßg. Kirchenberg 4.
Glauß, siehe auch Clauß, Klauß.
— Hubert, Particulier, Drummstraße 1.
— Ad., jun., Klempnermstr., Drummstr. 1.
— Jul., Schmied, Unterhaberberg 3.
— Heinr., Arbeiter, Oberhaberberg 69.
— Wilh., gb. Rosengart, Wwe., Altroßg. Predigerstraße 38.
Glede, siehe auch Glöde.
— Friedr., Rittmstr. a. D., Vord. Vorst. 2.
— geb. Lockeit, Amtsvorst.-Frau, Landhofmeisterstraße 11.
— Aug., Fräul., Pensionat, Augustastr. 9.
Gleditsch, Marie, Fräul., Kaiserstr. 12.
Gleich, Max, Betr.-Secr., Altst. Holzwiesesb.
Gleicke, Aug., Schankw., Maurerstr. 3/4.
— Arth., Hilfsweichensteller, Sternwartstraße 53/54.
— Bernh., Arbeiter, Sackheim 101.
Gleinig, Clara, Fräul., Börsenstr. 15.
Gleixner, W., Heilgeh., Löbn. Oberbergstr. 1.
— Jakobine, geb. Krüger, Lehrer-Wwe., Grolmannstraße 1.
— Friedr., gb. Schulz, Wwe., Sackh. 115/16.
v. Glembocki, M., Klempn., Unterhaberb. 67.

**Deutsche Elektricitäts-Industrie,**

Telephon 969. **C. Glogau,** Unterhab. 76.

**Specialität:**

**Dynamomaschinen und Elektromotoren, eigenes Fabrikat nach bewährtem System.**

**Elektrische Anlagen jeder Art und Grösse.**

**Langjährige Erfahrungen, beste Ausführung.**

Kostenanschläge, Rentabilitäts-Berechnungen und -Aufnahmen an Ort und Stelle gratis.

Glenz, Alb., Schutzm., Steind Wallstr. 4.
Glich, Alb., Arb., Haberb. Neue Gasse 7.
— Julie, geb. Bolz, Wwe., Haberberger Neue Gasse 7.
Glimann, Georg, Techn., Unterhaberb. 66.
Glinka, Herm., Schuhm., Löbn. Unterbergstraße 6.
— Carl, Arbeiter, Löbn. Unterbergstr. 6.
Glipke, C. F. (F. R. Lengnick) Getreide-Commissions- u. Export- wie Herings-Imp.-Gesch., Knochenst. 27/28. G. 150.
Glock, Jul., Böttcher, Tamnaustr. 32.
— Carl, Monteur, Sackh. Mittelstr. 17.
— Joh., gb. Forstreuter, Ww., Neuer Markt 9.
Glockmann, Gust., Eisenb.-Kanzl., Unterhaberberg 26a.
— Heinr., Gärtner, Yorkstraße 5.
— Jul., Gärtner, Friedmannstraße 48.
— Math., Schneiderin, Rosenstr. 21a.
Globschey, Alb., Feldw., Pregel-Bastion.
— Carl, Thürschließer, Yorkstraße 63.
— Emil, Schlosser, Roonstraße 13.
— Ernst, Arbeiter, Unterhaberberg 11.
— Friedr., Arbeiter, Sackh. Hinterstr. 30a.
— Joh., Arbeiter, Tragh. Ausbau 153/54.
— Aug., gb. Lerut, Ww., Ausfallthorstr. 3/4.
— Aug., gb. Steinke, Ww., Nass. Garten 96b.
Glöckner, C. L., Kanzleirath, Luisenstr. 19.
— Alb., Messerschmied, Unterlaak 36.
— Elly, Schneiderin, Vorderroßgarten 6.
Glöde, siehe auch Glede.
— Rud., Arbeiter, Sternwartstraße 67.
— M., gb. Mathes, Ww., Waisenhauspl. 7.
Glogau, siehe auch Glagau.
— W., Fleischermstr., Unterhaberberg 76.
— Joh. Fried., Fleischermstr., Kupliterst. 5a.
— Carl, Ingenieur, Unterhaberberg 76.
— Joh., Particulier, Königstraße 5.
— Alb., Hugo, Lohndiener, 3. Fließstr. 6.
— Friedr., Schuhmach., Haberb. Sackg. 9.
— Friedr., Factor, Sackh. Kirchenstr. 5a.
— Aug., Arbeiter, Krönchenstraße 2.
— Luise, gb. Albin, sep. Fleischermeisterfrau, Unterhaberberg 13.
— Amalie, gb. Brentel, Wwe., Hab. Sackg. 9.
— Heinr., gb. Cziesla, Ww., Kaplanstr. 7.
— Heinr., gb. Kauffmann, Ww., Kaplanstraße 21.
Glombowska, Luise, Fräul., Mitteltragh. 1a.
Glomm, Jos., Steuerauffeh., Vogelstr. 33.
Glomp, Theod., Kaufm., 3. Fließstr. 46/47.

Glomp Wilh., Kaufmann, Wagnerstr. 1/2.
Glomseda, Th., Assec.-Inspect., Paradevl. 8.
— Martha, Rentiere, Henschestraße 18.
Gloth, siehe auch Kloht und Kloth.
— Amande, gb. Holz, Wwe., Wassergasse 10.
Glowienka, G., Betr.-Secretär, Mittelgrabenstraße 5a.
— Ernst, Commis, Mittelgrabenstr. 5a.
— Joh., Schreiber, Mittelgrabenstr. 5a.
Gludau, Osc., Mont., Haberb. Sackg. 1.
— Ernst, Seiler, Friedrichstraße 8.
— Otto, Zimmerm., Löbn. Langgasse 40.
— Aug., Factor, Entengasse 5.
— Oscar, Arbeiter, Artilleriestraße 40.
— Therese, Fräul., Haberb. Sackgasse 1.
Glück, E., Nachfolger (H. Bensemer) F, Droguen-, Parfumerien-, Thee und Farbewaaren-Handlung, Vordere Vorstadt 34. 28. Filiale: Königstr. 34. 219.
Glückmann, Sam., Kaufm., Borchertstr. 21.
— J., Photograph, Atelier: Französische Straße 5. Wohnung: Königstr. 59a.
Gluth, siehe auch Kluth.
— Aug., Schuhmacher, Steile Straße 14.
— Minna, geb. Erdmansky, Wwe., Alter Graben 8
— Math., geb. Olschewski, Wwe., Bismarckstraße 7.
— Pauline, geb. Winkler, Kaufm.-Wwe., Vorderroßgarten 12.
— Emilie, Fräulein, Klosterstraße 1.
Gluzewski, Hans, cand. med., Altstädt. Langgasse 72/73.
Gmorczinsky, R., Werkmstr., Georgstr. 23a.
Gnabs, siehe auch Knabs.
— Georg, Buchhalter, Borchertstr. 5.
— Friedr., Rentier, Lindenstraße 32/33
— Rosalie, geb. Schink, Rittmstr.-Wwe., Oberlaak 37.
— geb. Preuß, Wwe., Ziegelstr. 22g.
Gnaß, G., Loc.-Führ., Alter Garten 15.
— Herm., Bote, Wrangelstraße 17.
— C., Klempnermstr., Neuroß. Kirchenb. 10.
— Ed., Schmied, Tiepoltstraße 31.
— Alb., Schneider, Stritzelstraße 2.
— Rud., Schneider, Alter Graben 24.
— Leop., Schuhm., Schönbergerstr. 32.
— Alb., Arbeiter, Nasser Garten 29.
— Carl, Arbeiter, Grolmannstr. 11.
— Ernst, Arbeiter, Kottelstraße 25.
— Friedr., Arbeiter, Nasser Garten 57a.
— Math., Arbeiter, Ausfallthorstr. 3/4.
— geb. Jänsch, Wwe., Sackheimer Hinter-Hinterstraße 62a.
Gnaudschuhn, Aug., Reichsb.-Kassendien., Weidendamm 40.
Gniewicz, Ga., Maschinenb., Alt., Grab. 18a.
— Jul., Arbeiter, Wrangelstraße 26.
Gniewosz, C., Kfm., vorm. R. Herforth, Colonialwaarenhandlung, Unterlaak 35.
— Alb., Händler, Löbn. Kirchenpl. 13.
Gnitkowski, Alb., Bur.-Diät., Ziegelstr. 2.
Gnuske, Carol., geb. Platz, Rent., Sternwartstraße 37.
Gny, Carol., Stiftsd., Französ. Schulstr. 1.
Gobien, Carl, Kürschner, Freigang 3.
Gobien, Marie, Plätterin, Pol. Str. 12.
— Joh., Fräulein, Friedrichstr. 15.
Goborrek, Gust., Schlosser, Kollegienstr. 3.
Godat, Friedr., Arb., Artilleriestr. 57a.
— Joh., Wirthin, Kalth. Straße 54.
Godau, A., Briefträger, Friedmannstr. 51.
— G., Stadthauptk.-Buchhalter, Hohenzollernstraße 4.
— Walt., Commis, Holzstraße 10.
— A., Particul., Sackh. Mittelstr. 28.
— Heinr., Eigenth., Nasser Garten 59.
— Carl, Postschaffn., Kronenstraße 1c.
— Friedr., Sattler, Drummstraße 2.
— Aug., Schlosser, Vogelstraße 32.
— Louis, Schloss., Haberb. R. Gasse 16.
— Aug., Schmied, Yorkstraße 14.
— Aug., Stellmacher, Thomasgasse 5.
— Wilh., Stellmacher, Hinterroßg. 50.
— Aug., Tischler, Hökerstraße 3.
— Ed., Tischler, Grolmannstraße 4.
— Carl, Zimmermann, Holzstraße 10.
— Wilh., Heizer, Hökerstraße 3.
— A., Factor, Nicolaistraße 29.
— Alb., Factor, Sternwartstraße 30
— C., Factor, Neuroßg. Kirchenberg 4.
— Herm., Factor, Yorkstraße 70.
— Wilh., Factor, Löbn. Oberbergstr. 7.
— Franz, Kutscher, Besselstraße 2a.
— Jul., Kutscher, Holländerstraße 12.
— Jul., Kutscher, Haberberg. Sackgasse 4.
— Alb., Arbeiter, Löbn. Langgasse 30.
— Aug., Arbeiter, Hintere Vorstadt 62.
— Carl, Arbeiter, Magisterstraße 27.
— Carl, Arbeiter, Sackh. Mittelstraße 2a.
— Carl, Arbeiter, Villauerstraße 6.
— Carl, Arbeiter, Tragh. Ausbau 140/41.
— Emil, Arbeiter, Sackh. Gartenstr. 6.
— Emil, Arbeiter, Artilleriestraße 56.
— Friedr., Arbeiter, Bülowstraße 33.
— Friedr., Arbeiter, Tragh. Ausbau 172.
— Friedr., Arbeiter, Tragh. Ausbau 140/41.
— Friedr., Arbeiter, Hinterroßgarten 2a.
— Friedr., Arbeiter, Sackheim 13a.
— Heinr., Arbeiter, 1. Sandgasse 7.
— Heinr., Arbeiter, Sackh. Hinterstr. 21.
— Herm., Arbeiter, Unterhaberberg 25.
— Herm., Arbeiter, Sackh. Hinterstr. 29.
— Otto, Arbeiter, Bülowstraße 12.
— Rich., Arbeiter, Thomasgasse 10.
— Wilh., Arbeiter, Löbn. Oberbergstr. 9.
— geb. Baltrusch, Wittwe, Bülowstr. 40.
— Bertha, geb. Frischgesell, Wwe., Altroßgärter Predigerstraße 34.
— Amalie, geb. Grönke, Wwe., Kleine Holzstraße 1.
— Marie, geb. Haase, Schneider-Wwe., Altroßgärter Kirchenstraße 1.
— Lina, geb. Hein, Ww., Hebamme, Drummstraße 22/24.
— Amal., gb. Hewerling, Ww., Thomasg. 10.
— Ottilie, geb. Krüger, Schlosser-Wwe., Hintere Vorstadt 19
— Dorothea, geb. Lehnhardt, Wittwe, 3. Fließstraße 9.
— A., geb. Mann, Wwe., Friedmannstr. 48.
— Therese, gb. Quednau, Handelsfr. Strohmarkt 11.

Glogau, Wilh., geb. Skott, Wwe., Nass. Garten 126
— geb. Sommer, Wwe., Bülowstraße 12.
— Anna, Schneid., Neuroßg. Kirchenb. 4.
— Aug., Plätterin, Sternwartstraße 68.
Godeschelt, Wilh., Maurer, Wrangelstr. 10.
— Herm., Arbeiter, Nasser Garten 35.
— Bertha, geb. Hoppe, Maurerfrau, Nasser Garten 130.
— Anna, geb. Kühn, Ww., Nasser Garten 45.
Godigkeit, C. R., Steindruck, Sackheim 91.
— Joh., Aufwärterin, Sackh. Mittelst. 2a.
Godusch, Jul., Arbeiter, Löbn. Kirchhofstraße 2/3.
Godusch eit H., Factor, Schützenstraße 14.
Godzeba, geb. Schäfer, Wwe., Königstr. 78.
Göbel, siehe auch Gäbel, Gebel.
— Johs., Referend., Unterhaberb. 14.
— H., pens. Steuerinsp., Unterhaberb. 14.
— A., Steuerauss., Kalthöf. Straße 53.
— Franz, Steuerinspern., Wagnerstraße 13.
— Carl, Sergeant, Bastion Litt. Baum.
— Alex., Drechslerwaaren-Fabrik, Altstädt. Langgasse 51.
— Theod., Schneider, Wassergasse 24.
— Franz, Segelmacher, Altst. Bergst. 25.
— Ed. Franz, Tischler, Oberlaak 23a.
— Gottfr., Kutscher, Oberhaberberg 38.
— Aug., Arbeiter, Hinterroßgarten 2f.
— Carl, Arb., Sackheimer Hinterstr. 39.
— Herm., Arbeiter, Sternwartstraße 50.
— Friedr., Arbeiter, Alter Graben 8.
— geb. Heller, Gerichtsdirect.-Wwe., Königstraße 80.
— M., geb. Kaiser, Ww., Sackh. Kirchenstr. 10.
— geb. König, Wwe., Steile Straße 24.
— Wilhelmine, geb. Spitzkowski, Wwe., Altstädtische Bergstraße 25.
— Aug., Schneiderin, Altst. Bergstraße 25.
— Dorothea, Fräulein, Turnerstraße 4.
— Martha, Schneiderin, Oberlaak 23a.
Göbel, Otto, Cementirer, Wassergasse 26.
Göcking, Emilie, geb. Stösser, Wwe., Restaur., 3. Fließstraße 6a.
Göde, siehe auch Gäde, Geede.
— P., Regierungsrath, Nachtigallensteig 19.
— Dec., F., Papierhandlg., Special-Gesch. für Comptoir-Utensilien, Musterdütenfabr., Kneiph. Langg. 37, Wohnung: Hohenzollernstraße 11.
— Gust., inval. Sergeant, Neuer Graben 26.
— G., Barbier, Unterhaberberg 2.
— Curt, Kaufmann, Neuer Graben 26.
— Otto, Commis, Löbn. Oberbergstraße 1.
— Paul, Commis, Neuer Graben 26.
— Herm., Schuhmmstr., Mitteltragh. 38.
— Franz, Arbeiter, Thomasgasse 9.
— Math., geb. Geese, Wwe., Oberhaberb. 61b.
— geb. Just, Steinsetzerfr., Friedmannstr. 6.
— Helene, geb. Papendick, Kaufm.-Wwe., Steind. Wallstraße 4.
— Bertha, geb. Willner, Kaufmanns-Wwe., Münzstraße 18.
— Anna, Fräulein, Münzstraße 18.
— Joh., Blumen-Bazar, Prinzessinstr. 3a. ☎ 824.
Göden, Roland, Hauptm., Klapperwiese 1a.


# Blumen-Bazar
# Johanna Goede,
**Prinzessinstraße 3a.**

**Bouquet- und Kranzbinderei.**

**Makarts. Decorationen.**

Telephon 824.


Göhring, siehe auch Gehring, Göring.
— Friedr., Schmied, Oberhaberberg 12.
— Wilh., Schuhm., Vorderroßgarten 16.
— Heinr., Factor, Haberb. Sackgasse 15.
— Friedr., Arbeiter, Plantage 2/3.
— Henr., geb. Schulz, Wwe., Oberhab. 40.
— Hedw., Schneiderin, Hab. Sackgasse 15.
Göhrke, siehe auch Gehrke, Gerke, Görke.
— Osc., Barbier, Mühlengrund 2.
— Aug., pens. Postschaffner, Oberhab. 12.
— Gust., Kutscher, Kupliyerstraße 3.
— Therese, geb. Kräzer, Wwe., Restaurat. Unterhaberberg 3.
— Amalie, Fräulein, Klosterstraße 1.
Gölke, Gust., Schuhm., Neuer Graben 10.
Göllner, Herm., Wallmstr., Blockhaus a. Holländerbaum.
— G., Bäckermstr., Kalthöf. Straße 13.
— Carl, Kutscher, Stallengasse 12.
— Bertha, geb. Henschel, Schausp.-Wwe., Klosterstraße 1.
— R., Fräul., Lehrerin, Burgkirchenpl. 7.
Gönrich, Wilh., Punktirer, Pillauerstr. 5.
Göpfert, Franz, Kaufm., Wagnerstraße 22.
Görgens, F., Schneider, Drummstraße 2.
— Friedr., Drechsler, Sackheim 74.
Görick, Aug., Zimmerm., Kalth. Straße 52.
Göria, Bruno, Commis, Löbn. Oberbergstr. 7.
— Clara, Fräul., Lobeckstraße 15
Görigk, Elise, geb. Bluhm, Poln. Straße 16.
Göring, siehe auch Gehring, Göhring.
— Paul, Generalcomm.-Secr., Krugstr. 1b.
— Alfred, Assec.-Beamt., Weißgerberstr. 3.
— Carl, Comtoirist, Oberhaberberg 20.
— Rich., Fleischermstr., Alter Garten 59e.
— geb. Lammert, Wwe., Prinzenstraße 20.
— geb. Meyer, Wwe., Prinzenstraße 20.
— Joh., geb. Riemann, Alter Garten 59e.
— Helene, Fräul., Kath. Kirchenplatz 6.
Göriz, Ad., Arbeiter, Weidendamm 43.
— Carl, Arbeiter, Sackheim 83.
— Bertha, geb. Kiepert, Hdlsfr., Holländerstraße 9.
— Lina, geb. Scheller, Wwe., Kronenstr. 3/4.
Görk, Kath., geb. Sabotzki, Wwe., Wagnerstraße 1/2.
Görke, siehe auch Gehrke, Gerke, Göhrke.
— W. O. F., Dampf-Ziegelwerk, Rothenstein bei Quednau. ☎ 856.
— Ernst, R., Kirchendien., Oberhaberb. 1.
— Herm., Böttcher, 1. Sandgasse 10.

Görke, Gottfr., Büchsenm., Klosterstr. 2.
— Carl, Bur.-Diätar, Wilhelmstraße 11.
— Oscar, Friseur, Friedmannstraße 37.
— Friedrich, Koch, Heinrichstraße 10.
— Theod., Locom.-Heizer, Kronenstr. 3/4.
— Franz, Maler, Roßg. Hinterstraße 4.
— Louis, Maler, Löbn. Unterbergstr. 7.
— G. Adolph, Sattlermeister, Landhofmeisterstraße 20.
— R., ehem. Schankwirth, Pillauerstr. 1a.
— Aug., Schieferdecker, Roonstraße 12.
— Gust., Schmiedemstr., Unterhaberb. 20.
— Aug., Schuhm, Friedmannstraße 33.
— Carl, Schuhm., Roßg. Neue Gasse 3.
— Carl Ludw., Schuhm., Sackheim 13.
— Rich., Schuhm., Yorkstraße 73.
— Arth., Sergeant, Oberhaberberg 35.
— Gottfr., Tischler, Sackh. Mittelstr. 62.
— Gottl., Tischler, Hinterroßgarten 50.
— Herm., Zimmerm., Sackh. Mittelst. 58.
— A., Droschkenbes., Löbn. Kirchenstr. 5.
— Joach., Hilfsschmierer, Kronchenstr. 13.
— Ernst, Invalide, Artilleriestraße 32.
— Heinr., Factor, 3. Fließstraße 1/2.
— Herm., Factor, Weidendamm 34.
— Aug., Arb., Altroßg. Predigerstr. 37.
— Aug., Arb., Altroßg. Predigerstr. 41b.
— Carl, Arbeiter, Altroßg Predigerstr. 1.
— Carl, Arbeiter, Yorkstraße 31.
— Franz, Arbeiter, Friedmannstraße 40.
— Friedr, Arbeiter, Wernerstraße 3.
— Herm., Arbeiter, Sackh. Hinterstr. 48.
— Herm., Arbeiter, 3. Sandgasse 9.
— Herm., Arbeiter, Baderstraße 13.
— Joh., geb. Berdau, Wwe., Altst. Langgasse 24.
— Julius, Arbeiter, Kl. Schloßteichstr. 7.
— Aug., gb. Fligge, Ww, Vorderlomse 40.
— Emma, geb. Köthe, Postsecr.-Wittwe, Steindamm 139.
— Therese, geb. Krätzer, Wwe., Unterhaberberg 3.
— Henr., geb. Neuhols, Wwe., Tiepoltstraße 31.
— Wilh., geb. Pinnat, Böttcherfrau, Nicolaistraße 40.
— Amalie, geb. Pörschke, Handelsfrau, Burgkirchenplatz 9.
— Carol., geb. Rückwald, Ww., Borchertstraße 21.
— Heinr., geb. Schulz, Ww., Sackh. 115/16.
— geb. Schulz, Wwe., Bülowstraße 6.
— geb. Schulz, Wwe., Steile Straße 15a.
— Carol., gb. Skirat, Ww., Tiepoltstr. 8.
— Louise, geb. Thurau, Wwe., Stritzelstraße 14a.
— Aug., Frl., Altroßg. Predigerstr. 20.
— Emilie, Wirthin, Bahnhofstraße 5.
— Marg., Frl., Hinterroßgarten 15.
— Marg., Wirthin, Nicolaistraße 40.
— Minna, Schneiderin, 3. Fließstr. 38.
— Wilh., Frl., Entenstraße 5.
Görken, Johs., Postinsp., Bord. Vorst. 88.
Görlich, Hugo, Arb., Oberhaberberg 39.
— Oscar, Arbeiter, 2. Rundtheilgasse 7.
Görlitz, Friedr., Stat.-Assist., Roonstr. 18.
— Herm., Arbeiter, Sackheim 100.
Görsch, Carl, Arbeiter, Tragheimer Ausbau 150/51.
Görth, siehe auch Gehrt.
— Albrecht, Schuldirector, Königstr. 82.
— Ad., ehem. Kfm., Friedmannstr. 25/26.
— Doris, gb. Kluge, Kfm.-Ww., Schönstr. 12.
— M., gb. Potschadli, Wwe., Mitteltragh. 1c.
— Aug., geb. Wermke, Händler, Friedmannstraße 3.
— Gertrud, Frl., Wissenschaftl. Lehrerin, Mitteltragheim 1c.
Görz, Jul., Instrumentenm., Kalth. Str. 4/5.
— Friedr., Maurer, Mühlengrund 2.
— Louis, Schuhm., Altroßg. Predigerst. 31.
— Franz, Arbeiter, Friedmannstraße 54.
Gösch, C. K. F., Briefträger, Vorderanger 12.
— A., gb. Schröder, Ww., Mittelgrabenstraße 5a.
— Elise, Schneiderin, Hökerstraße 8.
Göthner, Paul, Kaufm., Lindenstraße 24.
Götting, Phil., Kfm. F Korczykowski & Götting, Henschestraße 4.
— Leop., Färber, Yorkstraße 85.
— Emil, Kaufm., Henschestraße 4.
— G. H, Schriftsetzer, Kolwstraße 9.
— M., gb. Bodien, Kfm.-Ww., Henschestr. 4.
— Charl., geb. Gutzeit, Wwe., Oberlaak 7.
Göttlich, Ed, Schneider, Wilhelmstr. 11.
— Pauline, geb. v. Schauroth, Oberst-Lieut.-Wwe., Nachtigallensteig 16.
— Minna, Sängerin, Mitteltragh. 34b.
Göttner, Paul, F Heinrich Eggert Nachf., Göttner & Prestien, Mühlenberg 9/10.
— W., Schuhmacher, Sackheim 123.
Götz, J. C. L., Lic., Pfarrer am Krankenhaus d. Barmherzigk., Altr. Predigerst. 18.
— Ludw., cand. med., Kalth. Straße 13a.
— Franz, Schuhm., Kneiph. Hofgasse 10.
— Emil, Eisenb.-Betr.-Secr., Alt. Gart. 26.
— Franz, Goldarb., Haberb. Sackg. 17.
— Jul., ehem. Kaufm., Oberrollberg 7.
— Phil, Commis, Weidendamm 29.
— Friedr., Kürschner, Drummstraße 5.
— Carl, Reisender, Philosophendammstr. 5.
— Aug., Postschaffner, Neuer Graben 13.
— A., Schneidermeister, Hamanstraße 2.
— Alb., Schneidermstr., Magisterstr. 17.
— Gust., Schuhmacher, 3. Sandgasse 3.
— Carl, Stepper, Münchenhofstraße 5.
— Carl, Tischler, Grolmannstraße 9.
— Aug., Töpfer, 1. Sandgasse 9.
— Aug., Kutscher, Nasser Garten 145.
— C., Factor, Bismarckstraße 10a.
— Friedr., Arb., Altroßg. Pred. Str. 36.
— Friedr, Arbeiter, Alter Garten 31.
— Henr., geb. Bolk, Wwe., 1. Sandgasse 9.
— Luise, geb. Eichling, Goldarbeiter-Wwe. Weidendamm 25.
— Rosal., geb. Papke, Wwe., Weidend. 26.
— E. F. u. M., Fraul., Vorderroßg. 58/59.
v. Götze, Charl., gb. Goldbeck, Lieut.-Wwe., Münzplatz 3.
— Jenny, Fräulein, Münzplatz 3.
Götze, Max, Musiker, Herbartstraße 1.
— Jul., Kaufmann, Wassergasse 34.
— Erich, Schlosser, Heinrichstraße 3.
— Josepha, Fräulein, Henschestraße 12.

v.Götzen, Jul., Hptm.a.D., Hinttragh.26/27.
— Hulda, J. C., Frl., Friedl. Thorpl. 7.
Gogga, Alexander, F Gust Schultz, Leinen-, Wäsche- u. Manufacturwaarenhandlg., Wassergasse 16/18. 925
Goblke, A., Landes-Hauptkassen-Buchhltr. Ziegelstraße 10.
— Alb., Schuhmachermstr., Steind. 110.
— Elisabeth, geb. Lange, Schlosser-Wwe., Sackh. Mittelstraße 2.
— Pauline, Krankenpflegerin, Ziegelstr.22.
Gohr, Caroline, geb. Rohde, Kalligr.-Wwe., Hinterroßgarten 46/47.
— Gertr., Fräulein, Koggenstraße 19.
Gohrmann, Alb., Färber, Artilleriestr. 21.
Gohrt, O., Töpfermstr., Rippenstraße 24.
Goike, Friedr., Arbeiter, Tragh. Ausbau 161.
Goiny, Ant., Fleischer, Vorderlomse 1b.
Golbeck, siehe auch Goldbeck.
— Ad., Chorsänger, Nicolaistraße 5.
— Th., Barbier, Magisterstraße 26.
— C. L., Schneidermeister, Domstraße 8.
— Otto, Schneider, Weidendamm 6.
— Ed., Tischler, Albertstraße 15.
Golchert, Max, Hauptsteueramts-Assistent, Neuer Graben 22.
— Julie, geb. Schipowitz, Wwe., Neuer Graben 22.
Gold, Johanna, geb. Schilbach, Part.-Wwe., Vordere Vorstadt 26.
Golda, Elise, Näherin, Steindamm 50.
Goldak, C., Tischler, Sackh. Gartenstr. 4.
— Jos., Höker, Oberhaberberg 70.
— Wilh., Krankenw., Sackh. Mittelstr. 39.
— Wilh., geb. Jäckel, Wwe., Yorkstr. 71.
Goldam, Friedr., Arbeiter, Vogelstr. 32.
Goldapp, Frz., Schutzm., Tragh. Kirchenstraße 2.
Goldau, Paul, Eisenb.-Stat.-Assist., Neuroßgärter Kirchenberg 3.
— J., Brunnenmach., Löbn. Langgasse 13.
— Gust., Feuerwehrmann, Haberb. Neue Gasse 36/37.
— Gust., Gärtner, Hab. Neue Gasse 35.
— Th., Maurer, Moltkestraße 16.
— Erwin, Postgehilfe, Nicolaistraße 2.
— Aug., Schneider, Haberb. Sackgasse 17.
— Friedr. Arbeiter, Oberlaak 34.
— Friedr., Arbeiter, Sternwartstraße 5.
— Rud., Arbeiter, Wiese 17.
Goldbach, A., Reg.-Baumstr., Vorderroßgarten 15.
— Carl, Maurer, 3. Sandgasse 8a.
— Aug., Heizer, Weidendamm 7.
— Aug., Arbeiter, Thomasgasse 9.
— Carl, Arbeiter, Oberhaberberg 24.
— Wilh., geb. Heidenreich, Wwe., Sackh. Mittelstraße 33.
— Luise, geb. Siebert, Ww., Oberhaberb. 24.
— Luise, Fräulein, Altst. Langgasse 28.
Goldbaum, Heinr., Schmied, Parkstr. 4.
— Carl, Arbeiter, Insel Venedig 5.
— Friedr., Arbeiter, Alter Garten 40.
— Herm., Arbeiter, Bahnhofswallstr. 2.
Goldbeck, siehe auch Golbeck.
— Carl, Rentier, Königstr. 4c.
— geb. Gerwinski, Wwe., Friedmannstr.53.
Goldberg, A. (B. Wohlgemuth) F, Productengeschäft, Glas- u. Kurzwaarenhandlung, Tamnaustr. 32a. 382.
— Jul., Banquier u. Königl. Serbischer Consul, Kneiph. Langgasse 6. Privatwohnung: Paradeplatz 4a. 584.
— Chr. & Sohn F, Korkenfabrik, Alter Garten 46. 518.
— Christ., Kfm., F w. v., Kronenstr, 11/12.
— Herm., Kfm., F w. v., Georgstr. 22.
— Herm., Kaufmann, Klosterstraße 4.
— Chaim, Commissionär, Kaiserstraße 7.
— W. & Sohn F, Geldwechsel-Compt., Kaiserstraße 5.
— Wolff, Kfm., F wie vor, Kaiserstr. 5.
— Franz, Commis, Drummstr. 1.
— Fritz, Bäcker, Wagnerstraße 52/53.
— Aug., Arbeiter, Sackh. Hinterstr. 30a.
— Helene, geb. Heske, Wwe., Brüderstr. 2.
— Helene, geb. Neumark, Wittwe, Jacobstraße 3b.
— Anna, Fräulein, Tragh. Pulverstr. 36.
— Anna, Schneiderin, Vorderroßg. 12.
— Bertha, Fräulein, Klosterstr. 4.
— Fanny, Fräulein, Hint. Vorstadt 37/38.
— Julie u. Rosa, Frl., Klosterstraße 4.
— Wilh., Wirthin, Pillauerstraße 2/3.
v.Goldenberg, gb.v.d.Schleuse, Geh.Kriegsraths-Wittwe, Prinzenstraße 23.
Goldenberg, A., Mechaniker, Altroßgärt. Predigerstraße 6.
— Carl, Kaufm., Nachtigallensteig 18.
— Gust., Klempner, Rippenstraße 5a.
— Ernst, Klempner, Mühlenstraße 21.
Golding, Adolf, Handlg.-Geh., Münchenhofplatz 10.
— Marcus, Handelsmann, Sackheim 32.
— W., Rentier, Altroßg. Kirchenstr. 1a I.
— Amalie, geb. Dankert, Wwe., Polnische Straße 29.
Goldiz, Fritz, Maurer, Baderstr. 14.
Goldkowski, Amalie, geb. Krummdeutsch, Nasser Garten 36.
Goldmann, Ernst Emil, Postschaffn., Sternwartstraße 19.
— C. W., Leistenfabrikant, Pillauerstr. 2.
— Carl, Arbeiter, Pillauerstraße 5.
— Joh., Arbeiter, Vorderlomse 1.
— Marie, geb. Michaelis, Wwe., Yorkstr. 70.
— Luise u. Marie, Fräul., Lobeckstr. 25.
Goldowski, O., Gerichtsb., Wrangelstr. 23.
Goldschmidt, R., Reg.-Rath, Poststraße 13.
— Gust., Kaufm., F Liebermann & Goldschmidt, Koggenstraße 30.
— Gust., Kaufm., Procurist der F Rabow & Freudenberg, Drummstraße 36.
— Ottomar, Procurist der F Richard Posseldt & Co., Steindamm 36.
— Jacob, Arb., Altroßg. Predigerstr. 41b.
— Aug., geb. Schönig, Wwe., Schützenstr. 7.
Goldstein, Ludw., Dr. phil. u. Redacteur a. d. Hartungschen Zeitung, Mühlenberg 8 I.
— B., Herren- und Knaben-Garderoben-Gesch. u. Livrée-Lager, Mühlenberg 5.
— Laib Schlomm, Kaufmann, Getreidemakler, Wohnung: Knochenstraße 56.

Goldstein, Liebermann, Kaufm., Agenturgeschäft für Manufacturwaaren, Koggenstraße 8.
— Julius, Kaufm., Herren-Garderoben-Geschäft, Koggenstraße 42.
— Ottilie, geb. Blumberg, Kaufm.-Frau, Kneiphöfische Langgasse 12.
Golimbus, Hans, Bäcker, 3. Sandg. 3.
Golkowski, G., Maurer, Nass. Gart. 126.
Gollau, Hugo, Fleisch., Tamnaustr. 33/36.
Gollembusch, geb. Grigoleit, Steile Str. 10.
Gollisch, Joh., Plätterin, Sackheim 71.
Gollombeck, Ferd., Hilfsbremsf. Kronenstr. 6.
Gollong, Emil, Kfm., Holländerbaumstr. 7.
— Hugo, Kaufmann, Altst. Markt 3.
— Bertha, Fräulein, Turnerstraße 4.
Gollop, Mich., Factor, Haberb. Schulstr. 7.
— Molly, geb. Lange, Wwe., Wrangelstr. 23.
Gollowski, Mart., Schuhm., Rosenstr. 3.
Gollub, Joh., Kellner, Brüderstraße 9.
Gollupch, Mich., Factor, Georgstraße 14.
v. d. Golz, B., Freihr., Ant., Rittergutsbes., Steindamm 3.
— Graf Bogislaw, Offizier, Königstr. 5b.
— Fritz, Rittergutsbes., Augustastr. 10.
Golz, Carl, Rentier, Vorderlomse 8/9.
— Aug. u. Jul., Arbeiter, Nass. Gart. 138.
Golz, Benj., Kaufmann, Strohmarkt 7.
— Otto, Schuhm., Neuer Graben 27/29.
— C., Tischler, Albertstraße 15.
— Paul, Tischler, Neue Reiferbahn 25.
— Wilh., geb Tuschinski, Secr.-Wittwe, Oberhaberberg 87.
Gombert, H., Maurermstr., Königstr. 77b
— J., geb. Meyer, Kfm.-Wwe., Mitteltragheim 35.
Gomm, siehe auch Komm.
— Wilh., ehem. Bäcker, Klosterstraße 1.
— Aug., Arbeiter, Yorkstraße 92.
Gomoll, Aug., Arbeiter, Kalth. Straße 48.
Gonell, Gust., Maurer, Friedmannstr. 21.
— Franz, Arbeiter, Friedmannstraße 40.
— Anna, geb. Rosengart, Wwe., Sackh. 27.
Gonia, Jos., Schankwirth, Sackheim 24.
Gonschorowski, O., Regierungs-Secretär, Tragheimer Kirchenstraße 1c.
— G., Polizei-Secr., Friedländerthorpl. 1.
— Jul., Schloss. u. Schmied, Oberlaak 27.
— Rud., Schmied, Bismarckstraße 8.
— Gust., Kutscher, Albertstraße 4.
— Heinr., geb. Böhm, Wwe., Tiepoltstr. 23.
Gonschorreck, L., Arbeiter, Unterlaak 26.
Gonska, Joh., Tischler, Kronenstraße 6.
— Anton, Kutscher, Turnerstraße 2.
Goralski, Gust., Bierhändl., Dohnastr. 11a.
Goray, Carl, Feuerwehrm., Drummstr. 5.
Gorchs, P., Feuerwehrm., Tamnaustr. 30a.
Gordack, W., R., Kfm., städt. vereid. Hanf- u. Flachswäger., Philosophendammst. 1e.
— Walther, früher, Sprachlehrer, Philosophendammstraße 1f.
Gordon, Isaak, Bernsteinarb., Knochenstr. 4.
— Schlom, Kaufm., Hohenzollernstr 1.
— Gertrud, geb. Marschall, Frau, Burgstr. 6.
Gorezki, R., Kgl. Landmesser, Sackheim 38.
— Max, Handl.-Geh., Fleischbänkenstr. 2.
— Otto u. Max, Commis, Kneiph. Langg. 15.
Gorezki, Curt, Conditorgeh., Kneiphöfische Langgasse 6.
Gorgs, Aug., Inval., Sackh. Hinterstr. 18.
Gorlo, Ad., Schuhmacher, Heinrichstr. 13.
Gorny, geb. Litz, Wittwe, Königstraße 4.
Goronski, Minna, geb. Jelonneck, Wwe., Kalthöfische Straße 35.
Goronzki, Eug., Arbeiter, Sternwartstr. 71.
Gorr, Wilh., Steuersecretär, Dohnastr. 2.
— Emil, Reg.-Secr., Tragh. Pulverstr. 4a.
Gorski, Ferd., Bäckermstr., Unterhab. 39.
— Franz, Schriftsetzer, Drummstr. 15.
— Marie, geb. Brosche, Wittwe, Unterhaberberg 39.
Gosch, E., Reg.-Kanzlist, Trgh. Kirchenstr. 1c.
— Heinr., Kaufm., Sackh. Kirchenstr. 8.
Goschus, Aug., Arbeiter, Heiligegeiststr. 4.
Gosda, Max, Schneider, Mühlenstr. 25.
— Marie, geb. Plewe, Wwe., Knplitzerstr. 6c.
Gossaint, Joh., Arbeiter, Oberhaberb. 33.
Gosse, Erich, Referend., Wagnerstraße 24.
Gossing, Aug., Böttcher, Friedrichstr. 7a.
— Herm., Böttcher, Sprindgasse 8.
— Carl, Maurer, Thomasgasse 7
— Alb., Tischler, Sackh. Kirchenstraße 5a.
— Sam., Heizer, Thomasgasse 7.
— Gust., Arbeiter, Oberlaak 31.
— Elisab., Schneiderin, 2. Fließstr. 8a.
v. Gostkowski, Georg, Administrator, Tragheimer Pulverstraße 2.
— geb. v. Portatius, Hauptm.-Wittwe, Zimmerstraße 7.
Goß, Herm., Briefstr., Altroßg. Kirchenstr. 16.
v. Goßler, Bertha, Fräulein, Jägerhofstr. 20.
Goßner, Wilh., Stabsarzt, Augustastr. 11.
Gothaer Feuerversicherungsbank f. Deutschland, Generalag.: L. Kluge, Knph. Langg. 5
Gothmann, F. W., Schuhm., Lobeckstr. 24.
Gotsche, Alb., ehem. Inspect., Magisterstr. 17.
Gottandt, Paul, Tischl., Oberhaberberg 48.
— Friedr., Arbeiter, 3. Sandgasse 8f.
— Heinr., Arbeiter, Unterlaak 27a.
v. Gottberg, Wilh., Lieutenant, Hintertragheim 60.
— C., Rentier, Mitteltragheim 25.
— Gustave, Fräulein, Dohnastraße 18.
— Carol. u. Ida, Fräul., Hintertragheim 45.
Gottberg, Willy, Kaufm., Yorkstraße 59.
Gottfeld, Jacob, Reisender, Knochenstr. 20.
Gotthard, Ed., Factor, Aufseh., Kolwstr. 2.
— Wilh., geb. Holz, Wwe., Altroßgärter Predigerstraße 37.
Gottheil & Sohn F. (Inh.: L. E. Gottheil und Otto von Medvey), photographisch-artistisches Atelier, Hofphotographen Sr. Majestät des Kaisers und Königs und Sr. Hoheit des Herzogs v. Sachsen-Meiningen, Münzstraße 6.
— Olga, Fräulein, Kesselstraße 7.
Gottheit, Gottl., Heizer, Wagnerstraße 18.
Gotthelf, Heinr., Rentiere, Vorderlomse 31.
Gotthilf, Wilh., Schmied, Alter Garten 32.
Gottschalck, J. F., Nutzholz-Handlung, Weidendamm 48, Wohn.: Weidendamm 15.
Gottschald, Victoria, geb. Kraska, Wittwe, Agentin, Stritzelstraße 11.
Gottschalk, Ernst, Rector, Mitteltragh. 1h.

**F. Gottwaldt,**
**Droguerie u. Farbenhandlung,**
**Seifen und Parfumerien,**
Chines. und Japan. Industriewaaren.
**Paradeplatz 5a,**
an Königsgarten.
Telephon Nr. 227.

Gottschalk, Alfred, prakt. Arzt, Brodbänkenstr. 4/5. Sprechst.: 8—½10 Uhr Vm., 4—5 Uhr Nachm.
— Gottl., Bäckermeister, Steindamm 136.
— Ad. F, Geldwechsel-, Commissions- und Incassogeschäft, Börsenstraße 1b II.
— Eugen, Buchhalter, Georgstraße 8b.
— Jul., Nagelschmied, Friedmannstr. 41.
— C. A., Schlosser, Weidendamm 2.
— Carl, Schlosser, Weidendamm 2.
— Franz, Schlosser, Oberhaberberg 17.
— Arth., Schriftsetzer, Hintertragh. 41/42.
— F. W., Schuhmacher, Baderstraße 13.
— Gust., Schuhm., Steind. Wallstraße 29.
— E., Tischler, Schafgasse 1.
— Carl, Factor, Oberhaberberg 63.
— Otto, Arbeiter, Yorkstraße 71.
— Wilh., Arbeiter, Viehmarkt 23.
— Carol., gb. Bühler, Ww., Oberhaberb. 12.
— Lina, geb. Görke, Bauschreiber-Wwe., Haberberger Schulstraße 8.
— Minna, geb. Katzke, Wwe., Oberhaberb. 4.
— Heinr., geb. Patsch, Zimmerm.-Wwe., Kolwstraße 6.
— geb. Schwerin, Wwe., Yorkstraße 14.
— Laura, geb. Seeck, Wwe., Klosterstr. 1.
— Anna, Masseuse, Lobeckstraße 6.
Gottschall, Justine, geb. Gallweide, Wwe., Unterhaberberg 85.
— Betty, geb. Meyer, Gutsbes.-Wittwe, 3. Fließstraße 11.
Gottschenk, Ferd., Höker, Bülowstr. 30.
Gottschewski, G., Maur, Tragh. Ausb 113.
— Wilh., Schuhmacher, Sackh. Ausbau 2.
Gottuck, W., Tischlermstr., Friedmannst. 48.
— Luise, g. Gronwald, Hökerin, Friedmstr. 11
Gottwaldt, F. F, Droguenhdlg., Farben-, Seifen-, Parfum.-Lager, Paradeplatz 5a. ☎ 227.
— Hedwig, Fräul, Weidendamm 39.
Gotzon, Friedr., Arbeiter, Sternwartstr. 9.
Gotzheim, Rich., Postassist., Alt. Gart. 36/37.
— Ida, geb. Gaul, Wwe., Alt. Gart. 36/37.
v. Gotzkow, Laura, geb. v. Gotzkow, verw. Frau, Schützenstraße 5.
— Emilie, geb. v. Wittich, Oberst-Wittwe, Hintertragheim 55.
— Julie, Fräulein, Schützenstraße 5.
Gotzmann, geb. Hamann, Wwe., Sackheimer Kirchenstraße 4.
le Goullon, Heinr., Lieut., Tragh.-Passage 3

**Technisches Bureau**
zur Anfertigung von **Bauzeichnungen, statistischen Berechnungen und Kostenanschlägen. Sachgemässe Uebernahme von Bauleitungen u. Ausführungen ganzer Bauten.**
**A. Grabowski,**
**Architekt,**
**Schönbergerstraße Nr. 28.**

le Goullon, Carl, Rentier, Kalthöffsche Straße 24.
Goullon, Emil, Eisb.-Secr., Knochenstr. 58.
Graade, W. O., Getreidemakler, Kfm., Selkestraße 17.
— G. F, Inh.: Frank Bierow, Kaufm., Getreide-Agentur, Klapperwiese 1.
— Charl., geb. Wieck, Kaufmanns-Wwe., Vordere Vorstadt 30.
Graap, siehe auch Grap.
— Carl, Eisenbahn-Secretär, Triangel 4.
— Wilh., Postassistent, Kopernicusstr. 9a.
— Arth., Bäckermeister, Vorderlomse 40.
— Gust., Eisendreher, Nass. Gart. 132bc.
— W. G., Schieferdeckermstr., Steile Str. 9.
— Friedr., Schlosser, Alter Garten 40.
— F., Schmiedemeister, Stallengasse 4.
— Heinr., Schmied, Lange Reihe 7.
— Jul., Schmied, Oberlaak 32/33.
— Carl, Magistrats-Kutsch., Unterlaak 29.
— Carl, Factor, Kopernicusstraße 9a.
— Friedr., Factor, Vorderanger 15.
— Herm., Factor, Polnische Straße 13.
— Ludw., Factor, Steile Straße 11.
— Carl, Kutscher, Unterlaak 2.
— Carl, Arbeiter, Kopernicusstraße 9a.
— Friedr., Arbeiter, Alter Garten 31.
— Gottl., Arbeiter, Sackh. Hinterstr. 30b.
— Gottl., Arbeiter, Schweizergrund 4.
— Ernestine, geb. Langanke, Wwe., Neuroßgärter Kirchenberg 1.
— Wilh., geb. Marsch, Wwe., Hintere Vorstadt 49/50.
— Wilh., geb. Wasserberg, Stallenstr. 43,
— geb. Zelius, Wittwe, Yorkstraße 24.
Grab, Ad., Steinmey, Koggenstraße 29.
Grabe, Alex., Oberst z. D., Hintertragh. 61a.
— P., Werkmeister, Vorst. Hospitalstr. 14.
Grabow, Arth., techn. Eisenbahn-Secretair. Henschestraße 1.
— Jul., Factor, Vordere Vorstadt 14.
Grabowski, A., Architekt, Schönbergerst. 28.
— A., Zugführer Albertstraße 16.
— F., Lehrer, Wrangelstraße 5/7.
— Herm., Bremser, Borchertstraße 21.
— Emil, Buchhalter, Lobeckstraße 6.
— Henry, F, Kfm., Uhren-, Uhren-Fournit.- und Werkzeughandl., Prinzessinstr. 3a.
— Jul., Kaufm., Weißgerberstraße 22a.
— Herm., Commis, Oberlaak 20.
— Wilh., Maler, Ausfallthorstraße 1a.

Grabowsky, Arnold, Justizrath, Rechtsanw. u. Notar, Brodbänkenstr. 23. Sprechstunden: 8–9 Uhr V., 4–7 Uhr N.
— Willy, Ingenieur, Neue Reiferb. 13a.
— Carl, Kaufm., Brodbänkenstraße 23.
— Paul, Clavierstimmer, Sternwartstr. 49.
— Ad., Monteur, 1. Sandgasse 13.
— Gust., Maurer, 2. Rundtheilgasse 5.
— Jul., Particulier, Oberhaberberg 59.
— Carl, Restaurateur, Steindamm 147.
— Jacob, Schmied, Wassergasse 25.
— Friedr., Tischl., Altr. Predigerstr. 37a.
— Herm., Trödler, Hökerstraße 7.
— Aug., Bahnarbeiter, Knochenstr. 52.
— Fr. W., Factor, Kreuzstraße 38/39.
— Ludw., Factor, Sternwartstraße 9.
— Ludw., Arbeiter, Sackheim 56.
— Heinr., Arbeiter, 2. Sandgasse 6.
— Heinr., gb. Godau, Ww., Schweizergr. 8.
— Anna, gb. Gray, Näherin, Vorderang. 45.
— M., geb. Jung, Kaufmanns-Wittwe, Cigarren- und Weingesch., verb. mit Restauration, Hintere Vorstadt 72.
— Amalie, geb. Hoffmann, Wäger-Wwe., Oberlaak 21c.
— Magd., geb. Jung, Kaufm.-Wittwe, Moltkestraße 21
— Carol., geb. Klein, Wwe., Bülowstr. 42.
— B., geb. Meyer, Wirthin, Brandenburgerthorstraße 10.
— geb. Sperling, Kaufmanns-Wittwe, Königsstraße 16/17.
— Wilh., geb. Treppke, Maurerfrau, Artilleriestraße 38.
— Anna, Stiftsdame, Königstraße 37.
— Anna, Fräulein, Klosterstraße 1.
— Emma, Schneiderin, Unterhaberb. 85.
— Ottilie, Fräulein, Baderstraße 21.
Grabusch, Alb., Barbier, Steile Str. 11.
Grade, Wilh., Lieutenant, Kalth. Str. 9.
Gradenwitz, Dr. Otto, Prof. a. d. Universität, Schönstraße 5.
Gradlowski, Alb., Höker, Sackheim 115/16.
Gradnick, Wilh., geb. Schwenseler, Wwe., Drummstraße 33.
Gradowski, Alex., Telegraphen-Arbeiter, Moltkestraße 3.
Gradtke, Aug., Arbeiter, Borchertstr. 7.
— Carl, Arbeiter, Grolmannstr. 3.
Gräber, Herm., Schuhm. Tiepoltstr. 12.
— Carl, Arbeiter, Yorkstraße 15.
— Franz, Arbeiter, Altr. Predigerstr. 38.
— Friedr., Arbeiter, Altst. Bergstr. 24.
— Marie, geb. Meyer, Handelsfrau, Altroßgärter Predigerstr. 38.
— Bertha, Schneiderin, Altst. Bergstr. 24.
Grabner, Bertha, geb. Rogowski, Wwe., Drummstraße 15
Grabnitz, Heinr., Arbeit., Nasser Garten 71.
Grädtke, Em., geb. Bendschus, Wittwe, Grolmannstraße 9.
Gräfe & Unger, Buch-, Landkarten-Handlung und Antiquariat, perm Lehrmittel-Ausstellung F, (Inh.: Lipp u. Pollakowski), Paradepl. 4a, gegenüber der Königl. Universität. ☎ 363.
— Wilh., Musiker, Wagnerstr. 10.
Gräfe, Ros., gb. Lapat, Ww., Wrangelstr. 37.
— Emma, geb. Schnell, Buchhdlr.-Wwe., Rhesastraße 20.
Gräger, Louis, Eisenbahnbau- u. Betr.-Inspector, Henschestraße 16.
Grämer, siehe auch Krähmer, Krämer.
— Ernst, cand. theol., Wilhelmstr. 12a.
— Helene, geb. Kalau v. Hofe, Wittwe, Herbartstraße 7.
— Ida, geb., Kroll, Pfarrer-Wwe., Wilhelmstraße 12a.
— Martha, geb. Stephani, Pred.-Wwe. Wilhelmstraße 12a.
— Clara, Clavierlehrerin, Herbartstr. 7.
— Eva, Clavierlehrerin, Weißgerberstr. 21.
— Laura, Fräulein, 1. Fließstraße 19.
Gräper, Ad., Arbeiter, Sackheim 4.
Gräser, Curt, Landesrath, Paradeplatz 1c.
— Jul., Zahlmeister, Wilhelmstr. 12.
Grätsch, Emil, Matrose, Artilleriestr. 27.
— Franz, Factor, Unterhaberb. 81.
— Carl, Arbeiter, Kuplitzerstr. 6a.
— Friedr., Arbeiter, Wallsche Gasse 2.
— Friedr, Arbeiter, Jacobstr. 2a.
— R., geb. Beckmann, Wwe., 3. Sandg. 3.
— Anna, geb. Neumann, Wwe., Hinterroßgarten 20.
— M., geb. Pätsch, Wwe., Steind. 153.
Grätschus, Alb., Tischler, Oberhaberb. 62.
Grätzer, Marie, Fräul., Altst. Markt 8.
Grävel, Aug., Arbeiter, Ausfallthorstr. 9.
— Jul., Arbeiter, Sackh. Mittelstr. 1a.
— Carol., geb. Dorband, Wwe., Ausfallthorstraße 9.
— A., gb. Hildermann, Ww., Hinterroßg. 3.
Graf, siehe auch Graw.
— Heinr., Vereinsgeistl., Neuer Markt 1/2.
— Carl Aug., Klempner, Reifschlägerstr. 42.
— Friedr., Schuhm., Sackh. Gartenstr. 7.
— Aug., Tischler, Weidendamm 4.
— Gust, Portier, Feuerstraße 43.
— Aug., Factor, Tannaustraße 5.
— Gottfr., Factor, Sackheim 120.
— Jul., Arbeiter, Löbn. Langgasse 35.
— Charl., geb. Daumann, Wwe., Löbn. Kirchenstraße 8.
— Justine, geb. Radeck, Wwe., Bülowstr. 46.
— Minna, Plätterin, Parkstraße 5.
Graff, F. A., Kaufm., Georgstraße 8a.
Graffenberger, Carl, Postassistent, Sternwartstraße 50.
— Fr., Schmied, Nordstraße 3.
Gragen, Otto, Diätar, Sackheim 14.
— Alb., Zimmermann, Vorderroßg. 17.
— Gust., Factor, Bülowstraße 6.
Grahl, siehe auch Grall.
— G. R., Kantinenpächter, Alter Garten 56.
— Louis, Gürtler, Neuroßg.-Kirchenberg 4.
— Herm., Schlosser, Alter Garten 6.
— Carol., geb. Eder, Ww., Alter Graben 6.
— Aug., geb. Raabe, Wwe., Yorkstr. 35.
— Amalie, geb. Schulz, Wittwe, Neue Reiferbahn 23.
— Amalie, geb. Wermter, Wwe., Moltkest. 17.
Grajetzki, H., Obertelegr.-Assist., Nicolaist. 3.
— E., geb Birnbacher, Ww., Hintertragh. 57.
— Ottilie, geb. Gutt, Wwe., Hint. Vorst. 24.

Gralke, Jos., geb. Nitsch, Wwe., Tuchmacherstraße 18.
Gralki, Franz, Factor, Turnerstraße 3.
Grall, siehe auch Grahl.
Fr., Reg.-Kanzl.-Insp. a. D., Prinzenstraße 14.
— Carol., geb. Nehring, Ww., Tiepoltst. 2.
Gram, Carl, Arbeiter, Bismarckstraße 19.
Gramatzki, W., Kaufm., Materialwaaren- und Vorkosthandlung, Schankw., Unterhaberberg 13, Wohnung: Bismarckstr. 8.
— Herm., Schaffner, Oberhaberberg 36.
— Herm., Hofverwalter, Yorkstraße 68.
— Herm., Factor, Nicolaistraße 23.
— Ludw., Factor, Tamnaustraße 32.
— E., geb. Göbel, Wwe., Wilhelmstr. 13a.
— Clara, Fräulein, Jägerhofstraße 15.
Grambal, Ed., Schmied, Steile Str. 15a.
Gramberg, Eug., Lehrer, Oberhaberberg 71.
Gramberger, Emil, Locom.-Führer, Oberhaberberg 76.
— Carl, Dreher, 2. Rundtheilgasse 7.
— Rob., Mechanikus, Viehmarkt 7a.
— Friedr., Schlosser, Oberhaberberg 76.
— Leo, Arbeiter, Altroßg. Pred.-Str. 30.
— Sophie, Fräul., Neuroßgärter Kirchenberg 3.
Gramenz, Joh. Friedr., Eisenbahn-Secret., Unterhaberberg 15.
— Herm., Stat.-Assistent, Oberhaberb. 7.
— A., Frl., Clavierlehrerin, Unterhaberb. 15.
Gramm, siehe auch Kramm.
— Carl, Arbeiter, 3. Sandgasse 7a.
— Jos., Arbeiter, Yorkstraße 3.
Gramms, Friedr., Arb., Altst. Langgasse 77.
— Lina, geb. Neumann, Wwe., Steind. Wallstraße 31.
Gramsch, D., Postassistent, Moltkestr. 18.
— Wilh., Stat.-Diät., Altst. Langgasse 50.
— Wilh., geb. Schulz, Näherin, Thomasgasse 10.
Gramstädt, Franz, Klempnermeister und Käsefabrikant, Tragh. Ausbau 205.
Granas, Rud., Lehrer, Hintertragh. 64.
— Arth., Buchhalter, Hintertragheim 50.
— Heinr., gb. Gusek, Ww., Hintertrgh. 64.
de le Grand, Louis, Kellner, Mittelanger 7.
— Wilh., Arbeiter, Hinterroßgarten 17.
Grand, Ed., Kaufm., Unterhaberberg 85.
— Math., Kaufm., Altst. Langgasse 19.
— Philipp, Kaufm., Altst. Langgasse 19.
Grandegus, Henr., geb. Krutzki, Wittwe, Schweizergrund 2.
— Wilh., geb. Kaufmann, Wwe., Sackh. Gartenstraße 2.
Granitscheck, Paul, Zeugfeldw., Tragh. Kirchenstraße 4g.
Granitzki, Aug., Maler, Fleischbänkenst. 10.
— Alex., Schuhmacher, Baderstraße 6.
— Carl, Kutscher, Georgstraße 6.
— Friedr., Heizer, Kröncheństraße 2.
— Joh., Arbeiter, Oberhaberberg 36.
— Wilh., geb. Lemke, Wwe., Sackh. 108.
— Minna, geb. Matthes, Wwe., Hinterroßgarten 22.
Grannas, Aug., Arbeiter, Pillauerstr. 6a.
— M., geb. Alexander, Ausfallthorstr. 12a.
Grannas, Wilh., geb. Wölk, Wwe., Unterlaak 8/10.
Grap, siehe auch Graap.
— Herm., Kutscher, Friedmannstraße 28.
— Carl, Arbeiter, Grolmannstraße 11.
— Jul., Arbeit., Fact., Schweizergrund 1.
— E., geb. Langanke, Wwe., Oberlaak 27.
— Friederike, Wirthin, Oberhaberberg 25.
Grape, Max, Gerichts-Assist., Dohnastr. 7.
— Fr., Regierungsbote, Rippenstr. 20b.
— Herm., Particulier, Kalthof. Straße 6.
— Blanka, gb. Sadzio, Ww., Vorderroßg. 44.
— Math., Rentiere, Drummstraße 36.
Grapp, Amalie, Fräulein, Klosterstraße 1.
Grapow, Alex., Major, Kesselstraße 3.
Grashtat, F., Betr.-Secr., Kathol. Kirchenplatz 5.
Grasemann, Paul, Frisirgeschäft, Vord. Vorstadt 45.
v. Grassow, Leopoldine, gb. Kabach, Gutsbesitzer-Wittwe, Turnerstraße 4.
— Julie, Stiftsfräulein, Turnerstraße 4.
Graßmann, F., Dienstmann, Wernerstr. 5.
— G. O., Maurer, Oberhaberberg 69.
— Friedr., Arbeiter, Yorkstraße 70.
— Wilh., Arbeiter, Artilleriestraße 31.
— Martha, Fräulein, Altstädt. Langg. 83.
Gratias, C., Schneider, Heiligegeiststr. 6.
— Carl, Invalide, Knochenstraße 54.
Gratz, A., geb. Eglinski, Wwe., Sackh. 119.
— A., geb. Friedrich, Wwe., Alt. Gart. 27.
Gratzki, M., geb. Krack, Wwe., Steind. 101.
Grau, siehe auch Graw.
— Friedr., Sec.-Lieut., Steind. Wallstr. 16.
— C., pens. Vorschullehrer, Sackheimer Hinterstraße 37a.
— Ernst, Apotheker, Vordere Vorstadt 55.
— Fritz, Eigenthümer, Ziegelstraße 17a.
— Alex, Maurer, Altroßg. Kirchenstr. 7/9.
— Friedr., Particulier, Schönstraße 4.
— Joh., Weichensteller, Roonstraße 13.
— Joh., Schiffscapitän, 1. Fließstraße 22.
— Gust., Kutscher, Yorkstraße 71.
— Friedr., Arbeiter, Hökerstraße 10.
— Martha, geb. v. Behr, Prof.-Wittwe, Schönstraße 1.
— geb. Heinrich, Wittwe, Bülowstaße 48.
— Wilh., gb. Michaelis, Wwe., Klosterstr. 1.
— Helene, geb. Schmidtke, Wwe., Hinterroßgarten 8/9.
— Clara, geb. Ziegner, Diätar-Wittwe, Kalthöfische Straße 1/2.
— Luise, Diakonitz, Lange Reihe 2.
Graue Schwestern, St. Elisabeth-Krankenhaus, Ziegelstraße 4–6. 523.
Graubel, geb. Geduhn, Wwe., Königstr. 74.
— M., geb. Margenberg, Wwe., Luisenstr. 14.
Graul, B., gb. Forck, Wwe., Schnürlingstr. 23.
Graumann, G., Bürgermeister a. D., Friedländerthorplatz 2.
— H., Locomotivführer, Knochenstraße 2.
— Th., Locomotivheizer, Roonstraße 1.
Graustein, A., Briefstr., Friedmannstr. 1.
— C., geb. Genzen, Wwe., 3. Sandgasse 8b.
Graw, siehe auch Graf, Grau.
— Phil., Postsecr. a. D., Mitteltragh. 1a.
— Georg, Referendar, Drummstraße 1a.

Graw, Alb., Bur.-Vorst., Unterhaberb 37.
— Jul., Bierhändler, Koggenstraße 10.
— Aug., Tischler, Rippenstraße 25.
Grawert, T., Haupt-Amts-Assistent, Butterbergstraße 11.
— Otto, Hausbesitzer, Oberlaak 26.
— Math., Fräulein, Lange Reihe 11.
Grawitter, F., Schuhm., Löbn. Langg. 30.
Grzeskowiack, Joh., Restaurateur, Sternwartstraße 41.
Grebke, Anna u. M., Fräul., Heumarkt 3.
Gredszuweit, Chr., Arbeit., Pillauerstr. 8.
Greeger, siehe auch Gröger.
— Otto, Fleischer, Am Rhesianum 1.
— F. A., Klempnermstr. u. Restaurateur, Steindamm 54.
— Oscar, Klempner, Krugstraße 10.
— Friedr., Landwirth, Neuer Graben 34.
— Sam., Arbeiter, Unterlaak 25.
— Arthur, Maler, Bismarckstraße 15.
Gregor, Gottl., Packmeister, Albertstr. 14.
— Herm., Postassistent, Albertstraße 14.
Gregorie, Wilh., Privatier, Augustastr 12.
Gregorius, Alb., Frl., Löbn. Kirchenpl. 6.
Gregorcz, G., Bäckermstr., Moltkestraße 15.
— Rich., Bäckermeister, 1. Sandgasse 5.
Gregorowius, Frdr., Factor, Klosterstk. 1.
Gregorschewski, C., Arbeit., Borchertstr. 4.
Gregory, Minna, geb. Möhrke, Wwe., Alter Garten 28.
Gregorzewsky, L., Tischler, Altroßgärter Predigerstraße 41b.
Greiban, geb. Fischer, Friedmannstr. 25.
Greif, J., Restaurat., Königstraße 77a.
— Emilie, Lehrerin, Französ. Straße 6.
Greifenhagen, G. F., Kaufm., Colonial- und Delicatesw.-Handlg., Wilhelmstraße 10. 1005.
Greiff, Therese, geb. Moldehn, Lehrer-Wwe., Wallsche Gasse 6.
Greiffenhagen, Carl, Landw., Hohenzollernstraße 4.
Greiner, Carl, Hauptmann, Königstr. 83.
Greiser, Joh., Schankw., Nasser Garten 125.
— Emil, Händler, Artilleriestraße 40.
Greiswald, Wilh., geb. Iwohn, Wittwe, Alter Garten 8.
Greitschat, Chr., Arbeiter, Hinterroßg. 2.
Grell, Herm., Arbeiter, Alter Garten 18.
Gremm, Peter, Arbeiter, Friedmannstr. 3.
— Joseph, Arbeiter, Yorkstraße 25.
Grenda, R., Landger.-Rath, Tragheimer Pulverstraße 14.
Grenz, siehe auch Krenz.
— C. A. F, Herren- und Knaben-Garderobengesch., Altstädt. Langg. 19. Wohnung: Löbn. Langgasse 46.
— Math., Altsitzer, Tragh. Kirchenstr. 21.
— J., Frz., Büchsenmach., Tamnaustr. 15.
— Ad., Tischler, Kurzwaarenhdlg., Unterhaberberg 64.
— Otto, Inval., Sattlergasse 7.
— Carl Jul., Factor, Schönbergerstr. 5.
— Aug., Arbeiter, Pillauerstraße 5b.
— Carl, Arbeiter, Alter Garten 52.
— Friedr., Arbeiter, Hinterroßgarten 2e.
— geb. Bisohn, Wwe., Yorkstraße 84.
Grenz, Luise, geb. Krause, Ww., Oberhab. 13.
— Marie, Fräulein, Lobeckstraße 1a.
Greschus, Aug., Schließer, Wrangelstr. 11.
Gressick, Auguste, geb. Gronwald, Wwe., Hintertragheim 56.
Gretsch, Herm., Postsecr., 3. Fließstr. 17a.
— Henriette, geb. Fischer, Wittwe, Unterhaberberg 37.
Greulich, Anna, geb. Kirstein, Forstmstr.-Wwe., Henschestraße 25.
Grewel, geb. Gartmann, Wwe., Sackheim. Hinterstraße 63.
— Marie, Fräul., Sackh. Neue Gasse 1.
Grexa, Luise, Schneiderin, Drummstr. 20.
Gribat, Georg, Heizer, Altst. Schulstr. 3.
— Heinr., Postschaffner, Lavendelstr 1b.
Grieb, Alb., Arbeiter, Ausfallthorstr. 7/8.
Gribbe, Carl, Stellm., Unterhaberb. 17.
— Gottfried, Arbeiter, Unterhaberb. 17.
Gribisch, Max, Sattler, Grolmannstr. 12.
Grician, Minna, geb. Mittrich, Wittwe, Sackheimer Neue Gasse 1.
Gribbe, Otto, Braumstr., Unterhab. 31/33.
Griebner, Caroline, geb. Möhrke, Wwe., Haberb. Sackgasse 4.
Griebsch, Emil, Maschinist, Bülowstr. 30.
— Paul, Factor, Friedmannstraße 48.
— L., geb. Kleinmann, Wwe., Alte Gasse 1.
— Frieda, geb. Zehlius, Wittwe, Schönbergerstraße 2.
Grieger, Wilh., Müller, Artilleriestr. 57a.
— Aug., Schuhmacher, 3. Sandgasse 7b.
Griegoreit, Friedr., Arb. Tiepoltstraße 24.
Griel, Wilh., geb. Gröninger, Wwe., Tiepoltstraße 3.
Gries, Aug., Speisewirth, Königstr. 4ab.
— Carl, Factor, Kuplitzerstraße 4.
— Aug., Arbeiter, 3. Sandgasse 3.
Griesbach, Gust., Töpfer, Yorkstraße 88.
— Emil, Arbeiter, Friedmannstraße 7.
— Rich., Arbeiter, Friedmannstraße 7.
— geb. Ringermuth, Wwe., Yorkstraße 88
Griese, A. W., Schuhmmstr., Sternwartstraße 36.
— L., Schäftefabrik, Tuchmacherstr. 13/14.
Griesert, Max, Eisenbahn-Werkmeister, Lavendelstraße 6.
Griesler, Oscar, Commis, Altst. Markt 13.
— Wilh., Maler, Vorderroßgarten 66.
— Emilie, geb. Küßner, Wwe., Hinterroßgarten 52.
Grieswald, Friedr., Arbeiter, Nass. Gart. 12.
— Susanne, geb. Rienke, Wwe., Kalthof. Straße 38a.
— Heinr., geb. Waldhauer, Wwe., Kalth. Straße 23.
Grieswaldt, H., Kanzleirath, Ziegelstr. 14.
— Aug., Hauseigenth., Oberhaberberg 69.
Grieß, Franz, Leop., Klempnermeister, Wallsche Gasse 1.
— Hugo, Commis, Wagnerstraße 63.
— Bernh., Pferdeb.-Schaffn., Oberrollb. 7.
Grigat, Leop., Collecteur, Steindamm 125.
— Franz, Bäckermeister, Wiese 10.
— Otto, Bauschreiber, Oberlaak 34.
— Joh., Fuhrhalter, Oberhaberberg 45.
— G. A., Maler, Altroßg. Pred.-Str. 26b.

Grigat, Aug., Maurer, Münchenhofstr 2.
— Heinr., Maurer, Vogelstraße 34.
— Jul., Maurer, Rosenstraße 20.
— Alb., Zimmerm., Altroßg. Pred.-Str. 20.
— Friedr., Factor, Turnerstraße 3.
— Chr., Arbeiter, Bülowstraße 29.
— Wilh., Arbeiter, Bülowstraße 30.
— Minna, gb. Feskorn, Ww., Unterlaak 36.
— C., geb. Kleinfeldt, Wwe., Hint. Vorst. 67.
— Amalie, Plätterin, Sackheim 81.
Grigatis, Emil, Architekt u. Maurermstr., Unterrollberg 5/6.
— Ernst, Commis, Unterrollberg 5/6.
— Max, Fleischermstr., Unterrollberg 5/6.
— C., Klempnermeister, Unterrollberg 5/6.
Grigau, A., Partic., Altr. Predigerstr. 3b.
Grigereit, Aug., Arbeit., Artilleriestr. 32.
Griggel, J., Rentier, Sackheim 39a.
— Ad., Factor, Polnische Straße 29.
— Gottfr., Factor, Mühlenberg 8.
— Carl, Arbeiter, Tiepoltstraße 32.
Grigo, Carl, Fleischer, Oberlaak 7b.
— M. Alb., Particul., Magisterstraße 53.
— C., Kataster-Zeichner, Dohnastraße 15.
— Alex., Reisend., Altroßg. Pred. Str. 34.
— Aug., Schutzmann, Neue Reiserbahn 26.
— Wilh., Kürschner, Entengasse 1.
— Gust., Invalide, Kreuzstraße 27.
— Aug., Arbeiter, Sackh. Gartenstraße 6.
— Amalie, geb. Dudey, Schneiderfrau, Haberberger Sackgasse 4.
— Joh., geb. Korsch, Wwe., Tragheimer Kirchenstraße 79/80.
— Henr., geb. Kowalewski, Wwe., 3. Fließstraße 46/47.
— Aug., geb. Preuß, Wwe., Tragheimer Kirchenstraße 40a.
— Marie, geb. Tiedemann, Wwe., Haberb. Sackgasse 3.
— Carol., gb. Zörner, Ww., Nachtigallestn. 3.
Grigoleit, Güterexpeditions-Vorst. a. D. und Inh. der C. Epffenhausenschen Leihbibliothek, Altstädt. Bergstraße 29.
— Ernst, Kellner, Strohmarkt 5/6.
— Wilh., Milit.-Anw., Herbartstraße 2.
— Friedr., Musiker, Tragh. Ausbau 350.
— Wilh., Musiker, Tiepoltstraße 5.
— Hugo, Jul., Schneider, Neuer Markt 21.
— Wilh. gb. Bauer, Ww., Sternwartstr. 30.
— Susanne, gb. Heinrich, Wwe., Schweizergrund 6.
— Joh., geb. Teppner, Wwe., Feuerstr. 46/47.
— Bertha Schneiderin, Wrangelstraße 37.
— Martha, Fräulein, Kreuzstraße 2.
— Meta, Tragheimer-Passage 7.
Grigoschat, W., Tischlermstr., Jacobstr. 2a.
Grigowski, Wilh., geb. Sommer, Wittwe, Luisenstraße 15.
Grigsdies, Mich., Fact., Sackh. Hinterstr. 31a.
Grigull, Arth., Schlosser, Kalth. Str. 54.
— Amalie, geb. Erdmann, Kaufm.-Wwe., Kalthöf. Straße 54.
— Heinr., geb. Zimmermann, Wwe., Sackheim 91.
Grill, Osc., Orgelbauer, Kuplitzerstr. 6b.
— geb. Binder, Wwe., Sackheim 67.
Grimm, Zahlmeister, Sackheim 73.
Grimm, H., Eisenbahnsecr., Lizentgrabenstraße 4a.
— & Posnien, Bier-Exportgeschäft, Fleischbänkenstraße 13.
— Carl, F wie vor, Strohmarkt 8.
— Franz, Briefstr., Altroßg. Predigerstr. 10.
— Alb., Former, Neuroßg. Kirchenberg 4.
— Herm., Kaufmann, Wassergasse 25.
— Joh., Kellner, Holländerstraße 13/14.
— Alb., Locomotivheizer, Kronenstr. 3 4.
— Herm., Müller, Friedländerthorpl. 5.
— Max, Postgehilfe, Neuroßg. Kirchenb. 4.
— Rob., Partic., Steind. Wallstraße 16.
— Otto, Restaurateur, Steind. Wallstr. 5.
— Joh., Faßkellner, 2. Fließstraße 13.
— C. G., Schuhmacher, Knochenstr. 18.
— Gottl., Factor, Vorderlomse 32.
— Wilh., Wwe., Kath Kirchenplatz 3.
— Bertha, geb. Vanhöfen, Wwe., Tragh. Pulverstraße 4
Grinda, J., geb. Liebig, Wwe., Sackh. Hinterstraße 62.
Grindau, Friedr., Arb., Nasser Garten 22.
Grindemann, Just., geb. Meyer, Wwe., Ausfallthorstr. 11.
Gringel, Rich., Post-Assist., Weidend. 40.
— Herm., Arbeiter, Friedmannstr. 42.
— geb. Hinzer, Wwe., Sackh. Hinterstr. 45.
— E., geb. Kunze, Wwe., Sackh. Hinterstr. 22.
Grisanowski, Emma, Fräul., Lange Reihe 11.
Grisat, Aug., Fräulein, Klosterstraße 1.
Grisard, Herm., Kellner, Hinterroßg. 3.
— F., Orgelbauer, Friedmannstraße 37.
— Jul., Tischler, Hintertragheim 57.
— Minna, geb. Lange, Wwe., Alt. Grab. 2.
Grischat, H., Hök., Bierhdl., Oberhaberb. 31.
— Mart., Arbeiter, Bülowstraße 46.
— Marie, geb. Luzat, Wwe., Nicolaistr. 17.
Grisek, Gust., Kaufmann, Knochenstr. 5.
Grisee, Otto, Rentier, Mitteltragh. 2b.
— M., gb. Pähr, Wwe., Wiese 14.
Grisin, geb. Jacob, Wwe., Sackh. Mittelstraße 49
Gritzan, Frz., Schuhm., Bismarckstr. 19.
Gritzka, Carol., geb. Kloppe, Wwe., Tiepoltstraße 30.
Gritzkat, Carl, Arbeiter, Bismarckstr. 7.
— Martin, Arbeiter, Feuerstr. 1.
Grizki, F., Factor, Tamnaustr. 30a.
— Friedr., Arbeiter, Alter Graben 13.
Griwatsch, B., Händler, 1. Sandgasse 1.
Grobe, Paul, Generalag., Mitteltragh. 5a.
Grobstadt, Aug., Arbeiter, 1. Fließstr. 8.
Groch, Hedw., Fräul., Mittelanger 27a.
Grochowski, Ed., Maler, Oberrollbg. 15a.
Grodde, Jul., Mal., Altr. Predigerstr. 39.
— A., Maurer, Hinterroßgarten 3.
— Franz, Maurer, Heinrichstraße 17.
— Frdr., Maurer, Sackh. Mittelstr. 27.
— Hugo, Maur., Altroßg. Predigerstr. 39.
— Wilh., Maur., Altroßg. Predigerstr. 39.
— Wilh., Schlossermeister, Sackh. Kirchenstraße 24.
Grode, Jul., Lehrer, Krönchenstr. 2.
— Julie, gb. Segers, Wwe., Sternwartstr. 63
Grodnick, Louis, Glasreinig.- u. Bohner-Institt.-Inh., Steindamm 99.

**Adolf Groeger,**
Königlicher Hoflieferant,
**Französische Straße 25,**
empfiehlt seinen
**Salon**
**zum Haarschneiden und Frisiren**
(Abonnement).
Salon zum Damenfrisiren

Grodnick, Herm., Pferdebahn-Schaffner, Steindamm 99.
Grodnow, C., L., Tischler, Vorderroßg 67.
Grodzensky, Moritz, Kaufm., ger. bestellt. Translateur für die russ. Sprache, Proc. der Moskauer internat. Handelsbank, Schnürlingstr. 33a
Grodt, Franz, Droguist, 1. Fließstr. 21.
v. d. Gröben F. A., Rittmstr., Paradepl. 7a.
— Ernst, Rittmeister, Vorderroßg. 1/2.
— Carl, Hauptm., Augustastraße 7.
— Max, Rittmeister, Hinterroßgarten 53.
— Curt, Lieut. d. R., Hintertragh. 64.
— Wilhelm, Candidat, Mühlenberg 9/10.
— Marie, geb. v. Heydebrand, Rittmstr.-Wwe., Wilhelmstr. 14.
— Agnes, Fräulein, Königstraße 100.
— Luise, Fräulein, Hintertragheim 67.
— Magda, Fräulein, Hintertragh. 67.
— Natalie, Fräulein, Augustastraße 3.
— Wally, Stiftsdame, Landhofmeisterstr. 7.
Gröck, Carl, Rechtscand., Lange Reihe 8.
— Hans, Maschinenb., Drummstr. 18
— Wilh., geb. Flötenmeyer, Wwe., Sackh. Hinterstraße 19.
Gröger, siehe auch Greeger.
— Ad. F, Hoflieferant, Französ. Str. 25, Salon zum Haarschneiden und Frisiren.
— Wilh., geb. Rodmann, Friseur-Wittwe, F wie vor, Französische Straße 25.
— Joh., Schneidemüller, Artilleriestr. 57a.
— Th., Tapezirer, Steile Straße 20.
— Carl, Tischler, Pillauerstraße 6a.
— Franz, Kutscher, Yorkstr. 81.
— Franz, Arbeiter, Tievoltstraße 3.
— Emma und Ida, Fräul., Münzstr. 28.
— Jul., Fräulein, Löbn. Langgasse 50.
Gröhn, Carol., geb. Friczewski, Wwe., Hohenzollernstraße 5
Gröll, Joh., Bürstenm., Schönbergerstr. 1.
— R., Schuhmmstr., Schönbergerstraße 1.
— Amalie, Fräul., Vorderroßgarten 44.
Gröndat, Ed., Fleischer, Artilleriestraße 52.
Grönert, siehe auch Kröhnert.
— Ferd., Kaufmann, Jacobstraße 4.
— Ferd., Nachf. (Lina Fleischer,) Zuckerwaaren-Geschäft, Steindamm 46/47.
— Ludw., Schneidermstr., Oberhaberb. 13.
— Friedr., Dreher, Lobeckstraße 1a.
— Franz, Former, Lobeckstraße 1a.
— Paul, Matrose, Lobeckstraße 1a.
Grönert, Alb., Schmied, 1. Sandgasse 3.
— Fr., Arbeiter, Lobeckstraße 1a.
— Magda, geb. Roß, Wwe., Borchertstr. 21.
— Marie, geb. Tolkmitt, Wwe., Oberhab. 48.
Grönheit, Heinr., Zimmerm., Hinterlomse 15.
Grönig, Friedr., Tischler, Jägerhofstr. 11.
Gröning, siehe auch Kröning.
— Aug., Amtsger., Secr., Nachtigallenst. 10.
— Otto, Kanzlist, Albertstraße 6.
— Ernst, Commis, Magisterstraße 10.
— Carl, Kürschner, Magisterstraße 40.
— Friedr., Maschinist, Altroßg. Kirchenstraße 3/6.
— Friedr., Schneidermstr., Stritzelstr. 7.
— C. A., Schuhmmstr., Tuchmacherstr. 27.
— Adolph, Zimmermann, Viehmarkt 23.
— Ad., Arbeiter, Kalthöfsche Straße 18.
— Aug., Arbeiter, 3. Sandgasse 10.
— Florentine, geb. Balzereit, Wwe., Löbn. Kirchhofstraße 9.
— Joh., geb. Sahm, Kantinenpächterin, Dohnastraße 16.
— Aug., geb. Scharmach, Wwe., Schweizergrund 9.
— Luise, geb. Voß, Hebamme, Tuchmacherstraße 27.
Gröninger & Sielmann F, Colonialw.-Gesch. en gros, Neue Dammstraße 29. G 129.
— Jul., F wie vor, Neue Dammstraße 29.
Grönitz, E., Feuerwehrm., Bismarckst. 10a II.
— Emil, Tischler, Hintertragheim 55.
Grönke, siehe auch Krönke.
— Franz, Büreau-Assistent, Kolwstraße 8.
— Alb., Maler, Kalthöfsche Straße 45.
— Ant., Arbeiter, Nasser Garten 127.
Gröver, Adolph, Arbeiter, Sackh. Kurze Gasse 1.
Grötzinger, Ferdinand, Schneider, Heiligegeiststraße 13a.
Gröwel, Aug., geb. Elbinski, Wittwe, Paradeplatz 8.
Groh, Carl, Taubstummenlehrer, Ziegelstr. 1
Grohmann, Ferd., Arb., Unterhaberb. 58.
Grohnert, siehe auch Gronert, Grunert.
— Magnus F, Kaufm., Vertreter für die Wein- u. Spirituosen-Branche, Lobeckst. 1
— Alb., R., Rechnungsr. a. D., Heumarkt 9.
— Louis, Stat.-Assist., Neuer Graben 4a.
— Ewald, Kaufmann, Butterbergstraße 10.
— Magnus F, Kaufm., Colon.-, Agentur-, und Commissionsgeschäft, Lobeckstraße 1.
— Paul, Commis, Lobeckstraße 16.
— Gust., Besitzer, Nasser Garten 68.
— Franz, Vicefeldw., Altroßg. Predigerstraße 26c.
— Ewald, Händl., Neuroßg. Kirchenb. 1.
— Rob., Feuerwehrm., Tannaustraße 30a.
— Herm., Maler, Hinterroßgarten 4a.
— Bernh., Maurer, Friedmannstraße 52.
— Eugen, Maurer, 2. Rundtheilgasse 2.
— Paul, Reisender, Knochenstraße 16.
— Jul., Sattler, Knochenstraße 40/41
— Jos., Alb., Schlosser, Steind. Wallstr. 19.
— Herm., Schmied, Lindengrabenstraße 3.
— Aug., Schuhmacher, Lizentgrabenstr. 13.
— Aug., Hilfsbremser, Unterlaak 8/10.

Grohnert, Aug., Arbeiter, Bülowstr. 37.
— Carl, Arbeiter, Haberb. Neue Gasse 29.
— Friedr., Arbeiter, Nasser Garten 155.
— Gust., Arbeiter, Tiepoltstraße 9
— Carol., geb. Bellgardt, Besitzer-Wwe., Alter Garten 59d.
— Doris, geb. Bergau, Provinz.-Steuer-Secretär-Wwe., Wilhelmstraße 16.
— geb. Bernecker, Wwe., Königstraße 25.
— Luise, gb. Böhnke, Ww., Nass. Gart. 155.
— Marie, geb. Braun, Wwe., Altroßg. Predigerstraße 25.
— Ernest., geb. Hirsch, Wwe., Knochenstraße 16.
— L., gb. Jackstädt, Ww., Sckh. Hinterstr. 30b.
— Luise, gb. John, Ww., Unterhaberb. 26.
— Marg., geb. Klitzkowski, Secret.-Frau, Unterhaberberg 26.
— geb. Königsmann, Wwe., Yorkstr. 26.
— Heinr., geb. Kurzius, Handelsfr., Friedmannstraße 7.
— Joh., geb. Müller, Sattlerfrau, Brüderstraße 9.
— Marie, geb. Musack, Ww., Roonstr. 14.
— Bertha, geb. Schneege, Gutsbes.-Ww., Wallsche Gasse 4.
— Dorothea, gb. Schütz, Brauereibesitzer-Wittwe, Lobeckstraße 16.
— Carol., geb. Schütz, Wwe., Klosterstraße 1.
— Therese, geb. Wortmann, Ww., Haberberger Neue Gasse 24.
— Am., geb. Zundel, Wwe., Haberberger Sackgasse 14.
— Anna, Friseuse, Altroßg. Pred. Str. 25.
— Elisab., Schneiderin, Moltkestraße 23.
— Fanny, Fräulein, Moltkestraße 11.
— Marie, Fräulein, Klosterstraße 1.
— Martha, Frl., Lehrerin, Rhesastr. 8.
— Wilh., Frl., Exp.-Diät., Börsenstr. 1b.
Grohnwald, siehe auch Gronewald, Gronwald, Grunewald, Grunwald.
— W. gepr. Heilgehilfe u. Hühneraugen-Operateur, Köttelstraße 24.
— Jul., Schankwirth, Weidendamm 2.
Groke, Otto, Kaufmann, Weidendamm 4.
— Rud., Schlosser, Neuroßg. Kirchenberg 8.
— Alb., Tischlermstr., Weidendamm 43.
— Herm., Tischler, Roßg. Hinterstr. 10/11.
— Gottlieb, pens. Bahnarbeiter, Weidendamm 4.
Groll, F., Schmied, Pillauerstraße 1.
— Ed., Arbeiter, Schönbergerstraße 7.
— Friedr., Arbeiter, Schönbergerstr. 7.
— Joh., Arbeiter, Drummstraße 2.
Grolms, A., Kutscher, Borchertstraße 11.
Grolp, gb. Johst, Gutsbes.-Ww., Königst. 82d
Gromberger, Leo, Factor, Tiepoltstr. 24.
Gromball, Friedr., Aufseh., 3. Fließstr. 9.
— Franz, Schmied, Hinterroßgarten 13.
— S., Schmiedemstr., Moltkestraße 19.
— H., Schuhmacher, Sackheim 13a.
— Carl, Factor, Wiese 2.
— Carl, Arbeiter, Gartenstraße 7.
— Hermann, Factor, 2. Sandgasse 5b.
— Friedr., Fabrikarbeiter, Oberlaak 22.
Gromke, A., Eisenb.-Secr., Dohnastr. 7.
— geb. Richter, Wwe., Glaserstraße 1/2.
Gromm, siehe auch Kromm.
— Franz, Bur.-Diener, Schleusenstr. 1/3.
— Franz, Arbeiter, Bismarckstraße 10a l.
Grommelt, R. O., Landesrath, Ziegelst. 10.
Gromoll, Hermann, Zuschneider, Fleischbänkenstraße 2.
Gromsch, R., Kanzleihilfsarbeiter, Steile Straße 2a.
Gronau, Alb., Assec.-Beamt., Altroßgärter Kirchenstraße 1.
— Ernst, Aktuar, Oberlaak 23b.
— Franz, Barbier, Sackheim 39.
— Heinr., Conditorgeh., Haberberg. Sackgasse 11.
— Otto, Feldw., Hinterroßgarten 32/33.
— Otto, Bernsteinarbeiter, Neuer Grab. 15.
— Gust., Feuerwehrm., Friedmannstr. 38.
— Heinr., Höker, Hinterroßgarten 37/38.
— Aug., Grabmacher, Kopernicusstr. 13.
— Friedr., Kaufmann, Koggenstraße 38.
— Joh., Kaufmann, Fleischbänkenstr. 37.
— Friedr., Klempnermeister, Vorstadt 3.
— Gust., Klempner, Albertstraße 6.
— Gust., Maler, Neuer Graben 2.
— Jul., Maler, Nicolaistraße 16.
— Otto, Maler, Haberberger Sackg. 15.
— Ferd., Maurer, Bülowstraße 36.
— Oscar, Monteur, 3. Fließstraße 44.
— Carl, Müller, Oberhaberberg 28.
— Gottfr., Postschaffner, Tiepoltstraße 31.
— Gottlieb, Schmiedemstr., Weidend. 43a.
— Herm., Schmied, Sternwartstraße 7.
— Herm., Schneider, Schönbergerstr. 7.
— Wilh., Schmiedemeister, 2. Fließstr. 4.
— Paul, Schriftsetzer, Lobeckstraße 19.
— Alb., Tischler, Oberhaberberg 40.
— Hugo, Sargmagazin und Möbelfabrik, Sackheim 119.
— Rud., Zimmermann, 3. Sandgasse 10.
— Ferd., Bahnwärter a. D., Sackheim 39.
— Ferd. Jul., Factor, Weidendamm 50.
— Friedr., Factor, Unterlaak 29.
— Herm., Factor, Weidendamm 2.
— Otto, Factor, Neuer Graben 10.
— Fr. Jul., Kutscher, Tamnaustraße 2.
— Gust., Kutscher, Haberb. Sackgasse 5.
— Herm., Kutscher, Prinzenstraße 19.
— Jul., Kutscher, Oberhaberberg 26.
— Ludw., Kutscher, Wagnerstraße 18.
— Alb., Arbeiter, Bülowstraße 46.
— Aug., Arbeiter, Sackh. Hinterstraße 47.
— Aug., Arbeiter, Tiepoltstraße 9.
— Aug., Arbeiter, Bismarckstraße 18.
— Aug., Arbeiter, Sackh. Hinterstr. 47.
— Benj., Arbeiter, 1. Sandgasse 11.
— Carl, Arbeiter, Alter Graben 8.
— Carl, Arbeiter, Oberhaberberg 9.
— Carl, Arbeiter, Yorkstraße 2.
— Ernst, Arbeiter, Hundrieserstraße 6.
— Ferd., Arbeiter, 1. Sandgasse 4.
— Franz, Arbeiter, Bosengang 1a.
— Gust., Arbeiter, Oberhaberberg 66b.
— Herm., Arbeiter, Hintere Vorstadt 62.
— Jul., Arbeiter, Altroßg. Predigerstr. 38.
— Wilh., Arbeiter, Hab. Neue Gasse 9.
— Wilh., geb. Bahr, Wwe., Mühlenst. 22.
— Friedr., geb. Begerau, Ww., Lobeckst. 19.

Gronau, Wilh., geb. Blechert, Wwe., Ausfallthorstraße 1.
— Ad., geb. Bojahr, Wwe., Kaiserstraße 28.
— Joh., geb. Forstreuter, Wwe., Vorstädt. Hospitalstraße 31.
— Carol., geb. Funk, Wwe., Kreuzstr 14.
— Aug., geb. Hosleit, Wwe., Borcherstr. 18.
— Julianne, geb. Kuhn, Wwe., Bülowstr. 6.
— gb. Kurzius, Handelsr., Friedmannstr. 48.
— Frieder., geb. Lux, Wwe., Knochenstr. 4.
— Ch., gb. Neumann, Wwe., Grolmannstr. 4.
— geb. Neumann, Roßg. Hinterstr. 10/11.
— Anna, geb. Pussat, Wwe., Pillauerstr. 6a.
— Bertha, gb. Nettig, Ww., Grolmannstr. 3.
— Wilh., geb. Sack, Wwe., 1. Sandgasse 11.
— Heinr., geb. Schipp, Wwe., Hohenzollernstraße 13.
— Marie, gb. Schmidt, Ww., Wrangelstr. 10.
— geb. Schwarz, Wwe., Bülowstraße 46.
— Henr., geb. Ting, Wwe., Hab. Sackg. 15.
— geb. Zibill, Bernst.-Arb.-Frau, Neuroßg. Kirchenberg 1.
— Wilh., geb. Zode, Wwe., Plantage 10a.
— Helene, Marie u. Clara, Frl., Köttelst. 18.
— Minna, Wirthin, Roßg. Markt 8.
— Therese, Schneiderin, Vord. Vorst. 15.
Grondziewski, Doroth., geb. Sbilinzki, Ww., Bahnhofswallstraße 2.
Groneberg, Aug., Fleischer, Viehmarkt 13.
— Herm., Schuhmacher, Unterlaak 16.
— C. R., Factor, Rippenstraße 1.
— Frz. Gust., Factor, Steile Straße 5.
— C. A., Factor, Wagnerstraße 69/70.
— Friedr., Kutscher, Nasser Garten 145a.
— Friedr., Kutscher, Oberrollberg 8.
— Anton, Arbeiter, Tamnaustraße 9.
— Carl, Arbeiter, Neue Dammstr. 1.
— Friedr., Arbeiter, Nasser Garten 146b.
— Elise, geb. Bahr, Brückenstraße 1.
— geb. Bock, Wwe., Sackh. Hinterstr. 49.
— Luise, gb. Drews, Ww., Sternwartstr. 36.
— Charl., geb. Fischer, Förster-Ww., Altroßgärter Kirchenstraße 3/6.
— Heinr., gb. Kaslack, Ww., Wrangelstr. 28.
— Joh., Näherin, Rippenstraße 1.
— Marie, Schneiderin, Bismarckstr. 6.
— Wilh., Fräulein, Klosterstraße 1.
Gronenberg, siehe auch Grunenberg.
— Aug., Schuhm., Nasser Garten 146a.
— Franz, Tischler, Kuplitzerstraße 6a.
— gb. Kösling, Ww., Sackh. Neue Gasse 3.
— Luise, gb. Lukat, Wwe., Kuplitzerstr. 6a.
— Joh., Näherin, Sackh. Neue Gasse 3
Groner, Herm., Traiteur, Königstr. 51/52.
— E., Papierwaarenhandl., Königstr. 51/52.
Gronert, siehe auch Grohnert, Grunert.
— Gottl., Rentier, Königstraße 87.
— Otto, Schankwirth, 3. Sandgasse 8b.
— Louis, Schneider, Yorkstraße 50.
— Aug., Schuhm., Sackh. Neue Gasse 6/7.
— Herm., Arbeiter, Neuer Graben 5a.
— Joh., Arbeiter, Unterhaberberg 9.
— Jos., Arbeiter, 3. Sandgasse 8b.
— Anna, geb. Maitré, Ww., Sackh. 22.
— geb. Rosenbaum, Wwe., Sackheim 75.
— Hildegard, Repräsentantin, Weißgerberstraße 3.
Gronert, Anna, Fräulein, Steind. 37.
Gronewald, siehe auch Grohnwald, Gronwald, Grunewald, Grunwald.
— E. A., Nachf. F. Strohhutfabrik und Putzgeschäft, Schmiedestraße 2.
— Aug., geb. Battesch, Partic.-Wwe., Jacobstraße 4.
Groninger, Aug., Arbeiter, Yorkstraße 85.
— geb. Witt, Wittwe, Yorkstraße 85.
Groniy, Emil, Tischler, Hintertragh. 56.
Gronowski & Adler F (Paul Gronowski), Herren- und Knaben-Confection, Altstädt. Langgasse 14.
— Paul, Kaufm., F w. v., Altstädt. Langg. 19.
— Carl, Arbeiter, Bülowstraße 12.
Gronwald, siehe auch Grohnwald, Gronewald, Grunewald, Grunwald.
— R., Schiffscapitän, Tamnaustraße 1.
— Carl, Gerichtsvollzieher, Köttelstr. 30.
— Ferd., Eisenb.-Packmstr, Moltkestr. 15.
— Alfr., Stations-Assist., Vord. Vorst. 3.
— Herm., Hilfsarb. d. Ostpr. Land-Feuer-Societät, Friedrichstraße 3.
— J. C., Güteragent, Sackheim 76.
— Ferd., Bäckermeister, Sackheim 13.
— Aug., Dienstmann, Hintertragheim 49.
— Carl, Fuhrh., Sackh. Hinterstr. 16/17.
— Rud., Glaser, Kronchenstraße 1.
— E., Kaufmann, Turnerstraße 4.
— J. J., Destill., Cigarren- u. Weingesch., Sackheim 64. 983.
— Gust., Commis, Neuroßg. Kirchenb. 5.
— Rud., Clavierspiel. Friedmannstr 25/26.
— C., Maurerpolier, Oberlaak 22a.
— Friedr., Schutzmann, Kolwstraße 14.
— Wilh., Schutzmann, Steile Straße 4
— Joh. Ernst, Part. (Bäcker) Wrangelstr. 32.
— C. L., Schneidermstr., Wrangelstr. 23.
— Aug., Schneider, Kreuzstraße 23.
— Ludwig, Schneider, Hinterroßg. 6/7.
— Rud., Schreiber, Feuerstraße 32.
— C. A. Emil, Schuhmmstr., Luisenstr. 5.
— Eduard, Stellm., Neuroßg. Kirchenb. 5.
— Herm., Stellm., Nasser Garten 62.
— Carl, Tischler, Löbn. Unterbergstr. 7.
— Carl, Vorrichter, Rippenstraße 11.
— Herm., Zimmermann, Thomasgasse 1a.
— Ferd. Factor, Heinrichstraße 10.
— C., Magistratskutscher, Unterlaak 1.
— Friedr., Kutscher, Yorkstraße 23.
— Fritz, Kutscher, Unterhaberberg 57.
— H. Kutscher, Tamnaustraße 14
— J., Kutscher, Haberberger Sackgasse 4.
— Aug., Locomot.-Heizer, Kronenstr. 3/4.
— Aug., Arbeiter, Sackheim 14.
— Carl, Arbeiter, Steind. Wallstraße 29.
— Carl, Arbeiter, Grolmannstraße 5.
— Carl, Arbeiter, Sackheim 124.
— Carl, Arbeiter, Oberlaak 36.
— Friedr., Arbeiter, Pillauerstraße 6cd.
— Friedr., Arbeiter, Butterbergstraße 11.
— Gottfr., Arbeiter, Tuchmacherstraße 5.
— Herm., Arbeiter, Tragh. Ausbau 187.
— Ludw., Arbeiter, Grolmannstraße 3.
— Wilh., Arbeiter, Friedmannstraße 33.
— Ottilie, Stadtrath-Wwe., Kl. Dompl. 11.
— A., geb. Döring, Ww., Sackh. Mittelst. 4.

Gronwald, Wilh., geb. Groschke, Wwe., Georgstraße 12.
— Bertha, geb. Grüning, Ww., Unterlaak 20.
— geb. Hill, Wittwe, Königstraße 88.
— Aug., geb. Hinz, Wwe., Sackheim 18.
— Marie, geb. Hüge, Altroßg. Pred.-Str. 37b
— geb. Kalau, Wittwe, Yorkstraße 88.
— geb. Lunkeit, Wwe., Friedmannstr. 25/26.
— geb. Müller, Wwe., Steile Straße 13.
— Aug., geb. Nett, Wwe., Oberhaberb. 9.
— Luise, geb. Reichert, Wwe., Altroßg. Predigerstraße 1b.
— geb. Schlanger, Wwe., Sackh.-Hintstr. 49.
— Charl., geb. Steinke, Wwe., Altroßg. Predigerstraße 37a.
— W., geb. Tiltmann, Wwe., Artilleriestr. 31.
— Math., geb. Wenk, Wwe., Thomasg. 1a.
— Henr., geb Zeidler, Wwe., NasserGart. 62.
— Aug., Fräul., Sackheimer Trankgasse 2.
— Helene, Fräul., Pensionat, Königstr. 58.
— Joh., Fräulein, Jägerhofstraße 11.
— Minna, Frl., Kurzw.-Handl., Sackh. 18.
Grooß, siehe auch Krooß.
— Rud., Rentier, Königstraße 21.
Gropp, siehe auch Kropp.
— Max, Kaufmann, F. C. J. Faubel, Nachtigallensteig 19.
— Carl, Buchhalt., Haberb. Schulstr. 6.
— Gust., Goldarbeiter, Rosenstraße 11.
— geb. Przyborowski, Pfarrer-Wittwe, Königstraße 80.
— Ella, Fräulein, Oberhaberberg 81.
Groppler, Carl, Lehrer, Yorkstraße 32.
Groschinski, siehe auch Kroschinsky, Kruschinski.
— Fanny, Trödler-Wwe., Magisterstr. 56.
Groschke, Aug., Arbeiter, Oberrollb. 18.
— Wilh., geb. Fuchs, Fleischerfrau, Wagnerstraße 25.
— Henr., geb. Perlbach, Fleischer-Frau, Vorderlomse 10.
Groschowski, Ed., Maler, Kalthöf. Straße 48.
Grosse, Dr. phil. E., Professor, Director des Königl. Wilhelms-Gymnasiums, Hintertragheim 13.
— Carl, Eisenb.-Direct., Vord. Vorst. 56/59. 901.
— Carl, Steuerinspector, Oberlaak 19a.
— Wilh., Sec.-Lieut., Steind. Wallstr. 8.
— Mart., Lieut., Hintertragheim 13.
— Traug., Bur.-Diät., Oberhaberb. 21.
— Franz, Buchhalter, Yorkstraße 52.
— Herm., Buchdrucker, Mühlengrund 2.
— Ludw., Kaufmann, Wrangelstraße 26.
— Herm. Arbeiter, Altroßg. Pred. Str. 36.
— E., geb. Hausknecht, Wwe., Luisenstr. 9.
Grossin, Otto, Buchdr., Löbn. Kirchenstr 7.
v. Groß, Ob.-Postiecr. a. D. Nachtigallenst. 10.
— Carl F, Kaufmann, Weinhandlung u. Weinstube (vorm. Nicolai), Münchenhofstraße 8. 550.
— Herm., vorm. B. Stuhr F., Kaufm., Fischräucherei en gros, Alter Graben 18a. 929.
Groß, siehe auch Kroß
— C. A., Spark.-Buchh., Alter Garten 59d.
— Chr., Hauptamts-Assist., Besselstr. 1a.
Groß, Bruno, Telegr.-Assist., Sackheim 84.
— Jul., Steuer-Aufseher, Oberhaberberg 22.
— Bruno, Anwärter, Jägerhofstraße 9.
— Ed., Botenmstr., Magisterstraße 3/7.
— Otto, Bremser, Nasser Garten 14.
— Max, Buchdrucker, Lobeckstraße 5.
— Otto, Bur.-Hilfsarbeit., Heinrichstr. 4.
— Frz., Bureau-Diener, Königstraße 26.
— Herm., Kastellan, Vorderroßgarten 30.
— Frdr. W., Dampfbootf., Selkestraße 11.
— Gottfr., Kasernenw., KaserneKronprinz.
— Gottfr., Dienstmann, Hab. Sackg. 13.
— Math., Dienstmann, Steile Straße 25.
— H., Lieut. a. D., Hofp.-Insp., Ht. Vorst. 53.
— Ad., Kaufmann, Bahnhofstraße 16.
— Herm., Kaufmann, Wagnerstraße 51.
— Oscar, Kaufmann, Königstraße 89/90.
— Alb., Kaufmann, Nasser Garten 13.
— Hermann, Klempner, Besselstraße 2a.
— Wilh., Klempner, Hinterroßgarten 8/9.
— Aug., Maler, Kaplanstraße 6.
— Julius, Maler, Unterhaberberg 85.
— O., Malermeister, Wrangelstraße 18a.
— Alb. O., Maschinist, Yorkstraße 32.
— Friedr., Maschinenschl., Alt. Grab. 35.
— August, Maurer, Herbartstraße 7.
— Gust., Maurer, Friedmannstraße 20.
— Rob., Monteur, Roonstraße 14.
— Carl, Müller, Altroßg. Predigerstr. 30.
— Benj., Postschaffner, 3. Fließstraße 44.
— Math., Rentier, Schmiedestraße 14.
— Herm., Schankwirth, Sackheim 69.
— Gottfried, Sattler, Oberhaberberg 13.
— Adolph, Schlosser, Steindamm 6.
— Franz, Schlosser, Oberlaak 34.
— Wilh., Schlosser, Bauernhofgasse 1.
— Julius, Schmied, Unterlaak 5/6.
— A., Schmied, Steind. Wallstraße 23a.
— F. W., Schneidermst., Sackh. Kirchenstr 3b.
— Carl, Schuhmacher, Brüderstraße 5.
— J. F., Schuhmmstr. Nasser Garten 143.
— Heinr., Schuhm., Altroßg Predigerst. 26.
— Hugo, Tapezirer, Mühlenstraße 4.
— Rob., Techniker, Ausfallthorstraße 12.
— Carl, Tischler, 2. Rundtheilgasse 8.
— Franz, Tischlermstr., Sackh. Mittelstr. 61.
— Fr., Tischler, Nicolaistraße 26.
— Herm., Tischler, Sackh. Mittelstraße 5.
— Herm., Tischler, Steile Straße 14a.
— Otto, Tischler, Sackh. Hinterstraße 19.
— Theodor, Tischler, Steindamm 3.
— Gust., Zimmermann, Alte Gasse 17.
— Herm., Zimmerm., Hinterroßgart. 8/9.
— Emil, Invalide, Lobeckstraße 1a.
— Otto, Locom.-Puzer, Artilleriestr. 37.
— Anton, Kutscher, Polnische Straße 29.
— Carl, Kutscher, Thomasgasse 10.
— Emil, Pferdeb.-Kutsch., Wagnerstr. 23.
— Friedr., Kutscher, Thomasgasse 10.
— Aug., Factor, Hinterroßgarten 2f.
— Ernst, Factor, Vorderlomse 1b.
— Friedr., Factor, Unterlaak 16.
— Julius, Factor, Albertstraße 8.
— Max, Factor, Yorkstraße 66.
— Rich., Factor, Oberhaberberg 28.
— Sam., Factor, Borchertstraße 11.

Groß, Aug., Arbeiter, Tragh. Ausb. 173.
— Aug., Arbeiter, Unterlaak 17.
— Aug., Arbeiter, Alter Graben 35.
— Aug., Arbeiter, Alter Graben 25.
— Aug., Arbeiter, Wagnerstraße 18.
— Aug., Arbeiter, Kronenstraße 9
— Aug., Arbeiter, Grolmannstraße 5.
— Aug., Arbeiter, Holz-Imprägn.-Anstalt.
— Carl, Arbeiter, Steind. Wallstraße 22.
— Carl, Arbeiter, Haberb. Neue Gasse 5.
— Carl, Arbeiter, Sackheim. Ausbau 4.
— Carl, Arbeiter, Roßg. Neue Gasse 2a.
— Carl, Arbeiter, Altroßg. Predigerstr. 2a.
— Daniel, Arbeiter, Alter Graben 25.
— Ferd., Arbeiter, Oberlaak 27.
— Franz, Arbeiter, Lobeckstraße 14c.
— Friedr., Arbeiter, Villauerstraße 5a.
— Friedr., Arbeiter, Altr. Predigerstr. 41b.
— Gust., Arbeiter, Oberhaberberg 12.
— Heinr., Arbeiter, Parkstraße 8.
— Herm., Arbeiter, Thomasgasse 10.
— Joh., Arbeiter, Bülowstraße 47.
— Leop., Arbeiter, Sprindgasse 7.
— Ludw., Arbeiter, Heinrichstraße 4.
— Rob., Arbeiter, Vorst. Hospitalstr. 19.
— Rud., Arbeiter, 2. Rundtheilgasse 2.
— Theod., Arbeiter, Villauerstraße 5a.
— Wilh., Arbeiter, Nasser Garten 14.
— Aug. geb. Becker, Wwe., Tragheimer Ausbau 85.
— Bertha, geb. Bewer, Wwe., Schankw., Nasser Garten 14.
— Bertha, geb. Brosius, Wwe., Ausfallthorstraße 12.
— Bertha, geb. Buchholz, Wwe., Hinterroßgarten 28.
— Anna, geb. Eblert, Wwe., Mühlengr. 6.
— geb. Fischer, Wwe., Sackheim 59.
— Luise, geb. Fränzel, Wwe., Lindenst. 24/25.
— geb. Hagen, Wwe., Königstraße 39.
— Kath., geb. Hinz, Wwe., Lobeckstr. 12.
— Doroth., geb. Holstein, Wwe., Nicolaistraße 5.
— geb. Jordan, Wwe., Yorkstraße 70.
— Wilh., geb. Lange, Wwe., Luisenstr. 14.
— geb. Liedtke, Wwe., Königstraße 88.
— Barbara, geb. Löffler, Wwe., Altroßg. Predigerstraße 41a.
— geb. Lowski, Frau, Krönchenstr. 11.
— Emilie, geb., Marenholz, Wwe., Steindamm 90.
— Rosalie, geb. Mahrenholz, Wwe., Kreuzstraße 13.
— Wilh. geb. Möwe, Stritzelstraße 11.
— Henr., geb. Neubert, Wwe., Roonstr. 14.
— Marie, geb. Neumann, Wwe., Haberb. Sackgasse 4.
— Rosa, geb. Neumann, Wwe., 3. Sandg. 11.
— geb. Preukschat, Wwe., Sackh. Mittelstr. 4.
— J., geb. Rapönus, Wwe., Löbn. Langg. 7.
— Aug., geb. Rohde, Wwe., Hint. Vorst. 54.
— Aug., geb. Schneege, Wwe., Albertstr. 10.
— Wilh., geb. Steckel, Wwe., Mittelang. 24.
— Ludw., geb. Sommerfeld, Agentin, Heinrichstraße 14.
— Frieder., geb. Thiel, Wittwe, Mitteltragheim 11.
Groß, Wilh., geb. Vogel, Wwe., Roßgärter Neue Gasse 2.
— geb. Wildauer, Kfm.-Wwe., Glaserstr 10.
— Henr., geb. Wosien, Wwe. Triangel 2.
— Amalie, Fräulein, Gerecusplatz 4.
— Bertha, Plätterin, Poln. Straße 7.
— Jacobine, Schneiderin, Löbn. Predig.-Straße 3/4.
— Martha, Fräul., Löbn. Langgasse 7.
— Minna, Näherin, Steind. Wallg. 29.
Großgerge, Walth., Eisenb.-Secr., Sackh. Hinterstraße 11.
— Aug., geb. Maltzahn, Wwe., Tiepoltstr. 26.
Großheim, C. J., Bahnmstr., Ostbahnhof.
Großjohann, A. Eug., Comptoir., 2. Fließstraße 9.
— Marie, geb. Brunkow, Rechtsanw.-Wwe., Henschestraße 23.
— L., geb. Pätsch, Pfarr.-Wwe., Rhesastr. 6.
— Wilh., geb. Thiel., Wwe., Neuroßgärt. Kirchenplatz 5.
— geb. Wersuhn, Wwe., Yorkstraße 81.
— Hermine, Fräulein, Ziegelstraße 29.
Großkopf, Louis, Commerz.-Rath F, Cigarren- und Tabaksfabrik, 14 Commanditen, Procurist K. A. Knapke, Compt.: Knochenstr. 22. G 306. Wohnung ebenda.
— Ferd., Bäckermeister, Conditorei, Café und Weinstube, Tragh. Kirchenstr. 60.
— Friedr., Bäckermstr., Kröttelstraße 24.
— Heinr., Briefträger, Waisenhauspl. 8a.
— Rud., Kaufm., Alter Garten 44/45.
— G., Schlosser, Haberb. Sackgasse 2.
— Alb., Schmied, Alter Graben 18.
— Herm., Schmied, Haberb. Sackgasse 2.
— Gust., Zimmermann, 3. Sandgasse 3.
— Marie, geb., Fleischer, Pfarrer-Wwe., Oberhaberberg 14.
— geb. Klein, Wwe., Roßg. Hinterstr. 21.
— Aug., geb. Villoweit, Wwe., Baderstr. 15.
— Aug., Fräul., Haberb. Sackgasse 2.
Großkreutz, Carl, Ger.-Assess., Henschestr. 2.
Großmann, Ernst, Oberbaurath u. Mitglied der Königlichen Eisenbahn-Dir., Paradeplatz 12.
— Ernst, Festungsbaurath, Sackheimer Kirchenstraße 3a.
— Otto, Reg.-Secr., Wallsche Gasse 11.
— W., Eisenb.-Lademstr., Oberhaberb. 22.
— Bruno, Postassist., Mittelgrabenstr. 3.
— Carl, Kaserneninspect., Wilhelmstr. 13c.
— F. H. O., Kirchh.-Insp., Löbn. Langg. 47.
— A., Gewichtsetzer, Sternwartstraße 4.
— Rich., Bäcker, Haberb. Sackgasse 11a.
— Gottl., Fleischer, Sternwartstr. 61.
— Eugen, Friseur, Vorderroßgarten 15.
— Gust., Friseur, Vorderroßgarten 15.
— Fr. G. Ad., Kaufm., Nachtigallenstr. 16.
— Max, Kaufmann, Rippenstr. 2.
— Ad. Joh., Commis, Schnürlingstr. 38.
— Vict., Eug., Buchhalter, Nicolaistr. 22
— Ferd., Particulier, Yorkstraße 51.
— Paul, Landwirth, Rippenstraße 2.
— Aug., Maler, Tiepoltstraße 24.
— Carl, Maler, Roßg. Hinterstr. 4.
— Rud., Maschinenb., Artilleriestr. 27.

Großmann, Jul., Schlosser, Katzensteig 1.
— Max, Schlosser, Mittelgrabenstr. 3.
— Ernst, Feilenschmied, Unterhaberb. 10.
— Leop., Schneidermstr., Unterrollberg 7/8.
— Herm., Tapez., Altroßg. Kirchenstr. 7/9.
— L. Herm., Töpfermstr., Holländerstr. 2.
— Alb., Eisenb.-Werkf., Mittelgrabenstr. 3.
— Oscar, Zimmerm., Hab. Sackgasse 11a.
— Alfred, Invalide, Hab. Sackgasse 11a.
— Ant., Factor, Fleischbänkenstr. 3.
— Aug., Factor, Schweizergrund 2.
— Herm., Factor, Altst. Bergstr. 47.
— Aug., Kutscher, Unterlaak 26.
— Aug., Kutscher, Unterhaberberg 13.
— Ferd., Kutscher, Nasser Garten 12.
— Alb., Arbeiter, Unterhaberberg 82.
— Aug., Arbeiter, Nasser Garten 33.
— Aug., Arbeiter, Unterhaberberg 26a.
— Friedr., Arbeiter, Artilleriestraße 37b.
— Friedr., Arbeiter, Bismarckstraße 10c.
— Kfm.-Ww., Tragh. Kirchenstr. 70.
— Ros., geb. Arndt, Ww., Haberb. Neue Gasse 36/37.
— F., geb. Broschat, Ww., Roßg. Feldgasse 1.
— Regine, geb. Herrendorf, Ww., Nasser Garten 57a.
— Bertha, geb. Horch, Ww., Altroßgärter Predigerstraße 7/9.
— Wilh., geb. Jankowsky, Wwe., Kalth. Straße 39d.
— geb. Kutschenreiter, Wwe., Yorkstr. 28.
— Marie, geb. Leimkoll, Ww., Unterlaak 42.
— geb. Radau, Wwe., Steile Straße 10.
— Rosine, geb. Schwarz, Bäcker-Wwe., Löbn. Langgasse 23/24.
— Therese, geb. Timmreck, Wwe., 2. Rundtheilgasse 8.
— M., geb. Trusch, Haberb. Sackg. 11a.
— Marie, geb. Volkmann, Wwe., 2. Rundtheilgasse 5.
— geb. Wersuhn, Wwe., Bülowstraße 32.
— Adelh., Fräulein, Turnerstraße 4.
— Anna, Schneiderin, Altst. Langg. 14.
— Marie, Näherin, Hintere Vorstadt 61.
— Joh., Fräulein, Unterhaberberg 10.
— Therese u. Elise, Frl., Hintertragh. 22.
Groth, Carl, Capitän a. D., Wassergasse 12.
Grotthaus, Emilie, Buchb., Baderstr. 3.
Grothe, Louis, Kfm., F. v. Portatius & Grothe, Kneiph. Langgasse 41.
— Franz, Pächter u. Schwimmmstr., Borchertstraße 24.
Grothnam, M., Steueraufs., Oberlaak 21b.
— Paul, Feuerwerker, Oberlaak 21b.
— Hugo, Oberfeuerwerker, Selkestraße 1.
Grott, Otto, Kaufmann, Vorderanger 11.
Grow, Wilh., Bureau-Assistent, Kalthof-Straße 41.
— Gust., Schmied, Sackh. Gartenstr. 7.
— Ed., Schuhmacher, Grolmannstraße 9.
— Heinr., Factor, Vorderanger 11.
— Aug., Arbeiter, Vorstädt. Hospitalstr. 4.
— Carl, Arbeiter, 2. Fließstraße 6.
— Franz, Arbeiter, Alte Gasse 17.
Growe, Franz, Arb., Tragh. Ausb. 156/157.
— Aug., Arbeiter, Heiligegeiststraße 4.
— Joh., Arbeiter, Alter Garten 27.
Growe, Otto, Arbeiter, Unterlaak 14.
— geb., Romke, Wwe., Königstraße 88.
Growitz, Wilh., Fräulein, Königstraße 88.
Grube, Carl, Postsch., Knochenstr. 40/41.
— Curt, Procurist, Luisenstraße 21.
— Otto, Commis, Wrangelstraße 27.
— Herm., Bur.-Vorst., Sackh. Mittelstr. 41.
— Rich., Lackirer, 2. Rundtheilgasse 6.
— A., Fuhrhalter, Unterhaberberg 17.
— Carl, Gef.-Aufseher, Heinrichstraße 15.
— Herm. Otto, Schlosser, Schlachthof.
— Herm., Schneider, Löbn. Kirchenstr. 7.
— Ad., Invalide, Oberlaak 28.
— Carl, Factor, Wrangelstraße 18a.
— Ernst, Factor, Oberhaberberg 67.
— Friedr., Factor, Mühlenstraße 11.
— Wilh., Factor, Heinrichstraße 15.
— Aug., Arbeiter, Bülowstraße 46.
— Heinr., Arbeiter, Nasser Garten 20.
— Herm., Arbeiter, Tiepoltstraße 11.
— Wilh., Arbeiter, Haberberger Sackg. 5.
— Wilh., Arbeiter, Nasser Garten 10.
— Doroth., geb. Bluhm, Wwe., Wiese 5.
— Aug., geb. Göbel, Wwe., Georgstraße 7.
— Ida, geb. Klein, Bürgermeister-Wwe., Wagnerstraße 2/7.
— Elisabeth, geb. Liedtkemann, Ww., Oberhaberberg 51.
— Math., geb. Pfeiffer, Kreisrichter-Ww., Luisenstraße 21.
— geb. Stobbe, Wwe., Yorkstraße 70.
— L., Fräulein, Schützenstraße 6.
— Henr., Fräulein, Klosterstraße 1.
— Minna, Schneiderin, Hab. Sackgasse 1.
Gruber, Dr. phil., Gust., Wissenschaftlicher Lehrer, Schönstraße 12.
— Walter, Referendar, Ziegelstraße 3.
— J., Regier.-Hauptk.-Buchhalter, Hintertragheim 62.
— Fritz, Schuhmacher, Mühlenstraße 4.
— Christ., geb. Beyer, Kaufmanns Wwe., Magisterstraße 17.
— Am., geb. Brosche, Ww., Unterhaberb. 34.
— Am., geb. Keil, Landesbauinspector-Wittwe, Jägerhofstraße 12.
— Hedw., geb. Völkner, Ww., Augustastr. 3a.
— Helene, Fräulein, Friedrichstraße 3.
Grubert, J., Schuhmmstr., Französ. Str. 24. Wohnung: Löbn. Oberbergstraße 12/14.
— Franz, Zimmermann, Unterhaberb. 42.
— Wilh., Kutscher, Tiepoltstraße 15.
— E., geb. Buttgereit, Wwe., Tiepoltstr. 31.
— M. geb. Josupeit, Schneider., Alt. Gart. 16
— Friedr., geb. Kielmann, Steueraufseh.-Wwe., Kaplanstraße 23/24.
— Bertha, Fräulein, Kalth. Kirchenstr. 2.
— Henr., Milchniederlage, Börsenstr. 19.
Grubitz, Max, Major, Königstraße 83.
Gruczkuhn, Carl, Tischler, Wagnerstr. 23.
Grudda, H., Fleischer, Vogelstraße 3.
— Joh., Krankenwärter, Münzstraße 20.
— Joh., Maurer, Sackheim 101.
— Aug., geb. Schröder, Wittwe, Löbn. Unterbergstraße 6.
Grudde, Heinr., Comptoirist, Jägerhofstr. 9.
— Clara, Fräul., Tragh. Pulverstr. 22/23.
— Johanna, Fräul., Münchenhofstraße 7.

# Rudolf Gruel,

**Altstädt. Bergstraße Nr. 4,**

Ecke Baderstraße.

**Papier- und Comptoir-Utensilien-Handlung,**

**Buch- und Placatdruckerei, Buchbinderei, Cartonfabrik.**

**Specialität:**

**Packpapier und Pappen en gros.**

Fernsprecher Nr. 408.


Grude, Ferd., Hauptmann, Herderstraße 1.
Grudnick, Gust., Kellner, Wagnerstr. 71/73.
— Ed., Arbeiter, Mühlenstraße 12.
— Ferd., Arbeiter, Ausfallthorstraße 12.
— Heinr., Arbeiter, Ausfallthorstraße 12.
— Joh., geb. Haase, Wwe., Wagnerst. 71/73.
— C., geb. Schwenkler, Ww. Oberrollb. 19a.
Grudnow, Wilh., geb. Lemke, Freigang 2.
Grudzinski, G., Factor, Sackh. Mittelstr. 4.
Grübner, Otto, Maler, 3. Sandgasse 7b.
— Jul., Schuhmacher, Albertstraße 4.
— Friedr., Schutzmann, Oberlaak 7a.
— Carl, Arbeiter, Sackheim 34.
— H., geb. Bartsch, Wtw., Steind. Wallstr. 29.
— W., geb. Holstein, Wwe., Weidendamm 4.
— geb. Schwarz, Wwe., Bülowstraße 40.
Gruel, Rudolf F, Papierhandlung, Buchdruckerei, Buchbinderei, Cartonfabrik, Altstädt. Bergstraße 4. ☎ 408.
— R., Kfm., F wie vor, Löbn. Langg. 15.
— W., geb. Gröninger, Wwe., Tiepoltstr. 28.
— Florentine, geb. Seidler, Kfm.-Wwe., Ziegelstraße 22i.
Grün, Otto, Rentier, Hint. Vorstadt 39.
— Rich., Schuhmacher, Unterlaak 11.
— Hermann, Arbeiter, Vorderanger 13.
— Joh., geb. Jungfer, Wwe., Altroßgärt. Predigerstraße 30.
— Dorothea, geb. König, Wwe., Altstädt. Langagasse 13.
— J., geb. Pechbrenner, Wwe., Oberhab. 15.
Grünberg, Rich., Buchh., Neuer Grab. 34.
Gründel, Aug., Locom.-Heiz., Moltkestr. 15.
Gründler, A., Factor, Kaplanstraße 18.
— Carl, Factor, 3. Sandgasse 8a.
— Friedr., Factor, Bülowstraße 46.
Grüneberg, Herm., Maurer, Tragheimer Ausbau 99/100.
— Rich., Factor, Unterlaak 14.
Grüneklee, Friedr., Universit.-Fechtlehrer, Hinterroßgarten 60b.
Grünert, Carl, Tischler, Alter Garten 31.
— Amalie, geb. Lepp, Reg.-Secr.-Wwe., Lange Reihe 11.
Grünfeld, Rud., Maler, Sackh. Hinterst. 31a.
Grünhagel, F., Feuerwerker, Unterlaak 36a.
Grünhagen, Alfred, Geh.-Med.-Rath, Professor, Dr. med., Steindamm 58.
— Georg, Commis, Altstädt. Markt 13.
— Aug., Schankwirth, Weidendamm 15.
— Jenny, Fräul., Hintertragheim 45.
Grünhagen, M., Kurz-, Weiß- u. Wollwaar.-Geschäft, Waagerstraße 25. Wohnung: Dohnastraße 16a.
Grünheit, M., Postschaffn., Hundrieserstr. 1.
— Friedr., Commis, Altst. Bergstraße 47.
— Friedr., Eigenthümer, Alte Gasse 17.
— W. F., Kellner, Wrangelstraße 41.
— Gustav, Kellner, Klingershof 4a.
— Gust., Schuhmacher, Viehmarkt 8.
— Friedr., Hausdiener, Schleusenstr. 6a.
— Ferd., Factor, Neuroßg. Kirchenberg 2.
— Carl, Arbeiter, Neue Dammstraße 9.
— M., geb. Schirrmacher, Wwe., Thomasgasse 9.
— Wilh., geb. Schulz, Wwe., Hinterroßg. 22.
Grünke, Jos., Locomotiv-Führer a. D., Unterhaberberg 2.
Grünthaler, R., Bildh., Sackh. Hinterstr. 11.
Grünwald, Fritz, Barbier, Koggenstr. 10.
— Carl, Invalide, 3. Sandgasse 8a.
— Ad., Arbeiter, Sackh. Hinterstraße 48.
Grütz, Carl, Töpfermstr., Oberlaak 20.
— Herm., Zimmerm., Nasser Garten 145.
— Hermann, Factor, Weidendamm 43.
— Marie, geb. Moldehn, Frau, Nasser Garten 145.
— Emma, geb. Müller, Wwe., Drummstr. 1a.
Grützbach, Th., Schuhm., Tragh. Ausb. 131.
— Johanna, Fräul., Tragh. Kirchenst. 4b.
Grützkau, Joh., Factor, Oberhaberb. 69.
Grütze, Carl, Bäcker, Oberhaberb. 41.
— Aug., ehem. Wäger, Oberhaberb. 41.
— Aug., Arbeiter, Haberb. Neue Gasse 39.
— Carl, Arbeiter, Löbn. Oberbergstr. 9.
Grützmacher, F., Com., Holländerbaumst. 11.
— geb. Küßner, Arb.-Fr., Friedmannstr. 53.
— Hulda, geb. Späth, Kaufmanns-Wwe., Roonstraße 11.
Grützner, Alb., Aufseher, Altst. Langg. 45.
— Ludwig, Maurer, Wrangelstraße 18.
Gruffke, Rich., Bür.-Hilfsarb. Bahnhofswallstraße 1.
— Osc., Feuerwerk., Bahnhofswallstr. 1.
— geb. Federmann, Wwe., Friedmannst. 5.
— Joh., geb. Saack, Wittwe, Bahnhofswallstraße 1.
— Emma, Schneiderin, Heinrichstraße 1.
— Nat., E. u. L., Frl., Knochenstraße 18.
Gruhl, Joh., Buchhalter, Hökerstraße 37.
— Aug., geb. Ehrenberg, Wwe., Hökerstr. 37.
Gruhn, Friedr., Buchhalter, Moltkestr. 15.
— Aug., Maurer, Sackheim 33.
— Alb., Fabrikarb., Neue Reiferbahn 16.
— Wilh., Arbeiter, 2. Rundtheilgasse 7.
— Marie, geb. Didszull, Ww., Stalleng. 3.
— Amalie, geb. Leck, Handelsfrau, Sackheimer Mittelstraße 2a.
— Luise, geb. Schulz, Postboten-Wittwe, Unterhaberberg 61.
Gruhner, Otto, Schaffner, Oberlaak 7a.
Grumach, M., Kfm., Tragh. Passage 1.
— Rosa, Fräul., Schmiedestraße 15.
Grumball, Friedr., Arb., Neue Reiferb. 15.
Grumm, Herm., Bremser, Hint. Vorst. 57.
— Aug., geb. Hinz, Wwe., Bahnhofstr. 10.
Grun, Emilie, geb. Braun, Werkführersfrau, Steind. Wallstr. 33.

**G. Grunewald,**

**Fabrik chirurgischer Instrumente und Bandagen.**

**Orthopädische Apparate.**

**Schleif- und Poliranstalt.**

Lager sämmtlicher Artikel zur Krankenpflege.

**Münzstrasse Nr. 28,**

**gegenüber dem Atelier d. Herren Gottheil & Sohn.**

Grunack, Wilh., Arb., Neuer Graben 11.
— Joh., geb. Knöpke, Wwe., Tiepoltstr. 6.
Grunat, Herm., Port., Mitteltragh. 30/33.
Grunau, Jos. F, Kaufm., Mehl- und Getreidehandlung, Wassergasse 15.
— Alb., Handlungsgeh., Kalth. Str. 34.
— Max, Commis, Wassergasse 15.
— Andr., Bäcker, Wassergasse 15.
— Otto, C., Tischler, Sternwartstraße 26.
— Gustav, Factor, Unterhaberberg 80.
— Carl, Arbeiter, Poln. Straße 18/19.
— Auguste, geb. Willner, Gerb.-Wittwe, Magisterstraße 36.
— Marie, geb. Laws, Kaufm.-Wittwe, Wassergasse 15.
Grundbes.-Verein, Münzstr. 21. ☎ 799.
Grundies, C., Stadtsecretär, Landhofmeisterstraße 21.
Grundkredit-Bank, F, Brodbänkenstr. 13G ☎ 148.
Grundmann, Herm., Gärtner, Unterhab. 13.
— Benno, Bildh., Kath. Kirchenplatz 4.
— Ferd., Briefträger, Schützenstraße 13.
— K., Schmiedemeister, 2. Fließstraße 5.
— Luise, geb. Leith, Wwe., Kaplanstr. 22.
Grundner Nachf. (Joh. Klein), Möbel-Magazin und Polsterwaaren-Fabrik, Löbn. Langgasse 16a.
— Anna, geb. Altrock, Wwe., Steind. 4.
Grundstücks-Verwerthungs-Gesellschaft Rathshof, G. m. b. H., Wrangelstr. 23.
Grundt, Ed., Ober-Telegr.-Assistent a. D. 3. Fließstraße 38a.
— I Emil, Eisenb.-Secr., Hasselstraße 2.
— Carl, Bücherrevisor, Georgstraße 11.
— Friedr., Schuhm., Neue Dammstr. 36.
Grunmann, Carl, Telegr.-Secr., Königstraße 16/17.
— Carl, Arbeiter, Unterhaberberg 85.
Grunenberg, siehe auch Gronenberg.
— H., Polizei-Secr., Tragh. Pulverstr. 36.
— Rich., Stadtbauaufseher, Löbn. Langgasse 27/28.
— Jos., Briefträger, Knochenstraße 55.
— Oscar, Brauereibes., F F. Scheefer, Prinzenstraße 6.
— Johs., Drechsler, Altroßg. Pred.Str. 1.
— R., Klempnermstr., Unterrollberg 1.
— Magda, geb. Groß, Wwe., Steind. 5.
Grunert, siehe auch Grohnert, Gronert.
— Aug., Schmied, Haberb. Sackgasse 5.

**Edward Gruno,**

**Königsberg i. Pr.,**

**Löbenicht.**

**Droguen-u. Chemikalien-Handlung.**

Gegründet 1894.

Grunert, Marie, geb. Schulz, Handelsfrau, Heiligegeiststraße 1.
Grunewald, siehe auch Grohnwald, Gronewald, Gronwald, Grunwald.
— G., F (Kaufm. August Heer), chirurg. Instrum.- und Bandagen-Fabrik, Münzstraße 28.
— Friedr., Maschinist, Moltkestraße 15.
— W., Zimmermeister, Weidendamm 39. Zimmerpl. u. Compt.: Weidend. 42.
Gruno, Edw., Kaufmann, Droguen- und Colonialwaaren-Handlung, F Rudolf Liehr's Nachf., Löbn. Langgasse 34.
— Max, Kaufmann, Nicolaistr. 21a.
— Rosalie, Fräulein, Knochenstraße 6.
Grunwald, siehe auch Grohnwald, Gronewald, Gronwald, Grunewald.
— Ant., O.-L.-G.-Rath, Paulstraße 1.
— Arth., Ger.-Assess., Mitteltragheim 34.
— H. Th., Postsecret. a. D., Inhaber des Litterarischen und Zeitungs-Corresp.-Bureaus, Passage 5.
— Adalb., Lehrer, Sackheim 29.
— F., Schaffner, Kronenstraße 3/4.
— Aug., Schutzmann, Knochenstraße 1.
— Ferd., Altsitzer, Ausfallthorstraße 1a.
— Franz, Barbier, Steind. Wallstraße 27.
— Fritz, Buchhändler, F Bruno Meyer & Co., Paulstraße 2.
— Herm., Instrumentenm., Vorderroßg. 22.
— Dominic., Kaufmann, Wassergasse 28.
— Joh., ehem Kaufm., Hintertragh. 20.
— Otto, Kaufmann, Lobeckstraße 25.
— Rich., Kaufmann, 3. Fließstraße 9.
— Georg, Lackirer, Viehmarkt 7.
— A., Maurer, Mühlenstraße 4.
— Ferd., Orgelbauer, Kupfertstraße 6b.
— Jul., Particulier, Wrangelstraße 41.
— Aug., Schlosser, Mittelanger 21.
— C. L., Schneidermstr., Hinterroßg. 26.
— Jos., Schneider, Sackh. Mittelstr. 41.
— Aug., Schuhmmstr., Vord. Vorstadt 71.
— Emil, Schuhmach., Oberhaberberg 19.
— Gust., Schuhmach., Oberhaberberg 23.
— Paul, Uhrmach., vorm. H. Ehlert, Löbn. Langg. 14 (früher H. Friedländers Nachf., Steindamm 74).
— Ant., Weichensteller, Roonstraße 13.
— G., Zimmergeselle, Altr. Predigerst. 1b.
— Joh., Zugführer, Moltkestraße 1.
— Aug., Factor, Hinterlomse 1c.

**Paul Grunwald,**
vormals **H. Ehlert,**
Löbnichtsche Langgasse 14.
**Uhrmacher und Uhrenhandlung.**
Lager
aller Arten Taschenuhren, Stutz-, Wanduhren und Regulatoren.
**Reparaturen**
werden aufs Sorgfältigste in kurzer Zeit ausgeführt.
**Grosses Lager in Goldwaaren.**

Grunwald, Carl, Factor, Haberb. Neue Gasse 9.
— F., Factor, Villauerstraße 4a.
— Aug., Arbeiter, Kronenstraße 1b.
— Aug., Arbeiter, 3. Sandgasse 8a.
— Aug., Arbeiter, Oberhaberberg 69.
— Carl, Arbeiter, Artilleriestraße 42.
— Friedr., Arbeiter, Marienstraße 13.
— Friedr., Arbeiter, Grolmannstraße 5.
— Gottfr., Arbeiter, Haberb. Sackgasse 6.
— Heinr., Arbeiter, Polnische Straße 18.
— Traug., Arbeiter, Parkstraße 9.
— Minna, geb. Dinschmann, Rentiere, Mitteltragheim 34.
— Wilh., geb. Klingberg, Wwe., Hinterroßgarten 2f.
— Carol., geb. Mehl, Kfm.-Wwe., Tragh. Kirchenstraße 69.
— Luise, geb. Müller, Wwe., Junkerstr. 7.
— Wilh., geb. Pietsch, Wittwe, Mühlengrund 5.
— Emma, gb. Scheffler, Ww., Hint. Vorst. 53.
— Wilh., geb. Vetter, Wwe., Klosterstr. 1.
— Eleonore, Diakonitz, Drummstr. 25/29.
— Ida, Fräul., Holländerbaumstr 14/15.
Grupp, Jul., Schuh- u. Stiefelwaarenfabr., Hökerstr. 31. Wohn.: Altst. Markt 8.
Grups, Gust., Tischler, Unterlaak 17.
Gruschewski, L., gb. Borchert, Wwe., Stnd. 18.
Gruschke, Carl, Landger.-Secr., Lobeckstr. 24.
— Rud., Betr.-Secr., Sackh. Neue Gasse 6/7.
Grusdat, Wilh., Installateur, Mühlenstr. 14.
— Jac., Schmied, 3. Sandgasse 4b.
— gb. Blankenstein, Wwe., Friedmstr. 25/26.
Gruzialewski, M., Botenmeister, Erster Gerichtsdiener, Yorkstraße 63.
Gryczewski, Gust., Vicefeldw., Steind. 1.
Grywaczewski, Fr., Wwe., Friedl. Thorplatz 1.
Grzanna, F., Posthauswart, Oberhaberb. 56.
Grzegorz, Aug., Tischler, Tiepolitstraße 26.
Grzesched, Gottl., pens. Schutzm., Tannaustraße 47.
Grzyborowski, Friedr., Arbeiter, Sternwartstraße 58/59.
Grzybinski, Joh., Geschäftsführ., Tragh. Kirchenstraße 17.
Grzyborski, Rich., Sec.-Lieut., Kaiserstr. 20.
Grzybowski, Aug., Pfarrer an der Steindammer Kirche, Steindamm 65.
— Gottl., Actenhefter, Alter Garten 26a.
Gscheidel, F. F, optisches u. mechanisches Institut (Inh.: P. Gscheidel) Junkerstr. 1.
— Paul, Optik., F wie vor, Steind. 56/57.
— F., Kgl. Aichmstr. a. D., Heumarkt 13.
Gscheiter, Am., geb. Schiweck, Braumstr.-Wwe., Henschestraße 9.
Guardian, Heinr., Arb., Weidend. 43a.
Gubba, Gottl., Sattlermstr., Bülowstr. 30.
— Max, Schriftf., Löbn. Langgasse 17.
Gubbey, Jul., Eigenthümer, Domstr. 3.
— H., Arbeiter, Altroßg. Predigerstr. 33.
— Wilh., Arbeiter, Oberhaberberg 61b.
Gubert, L., Schlosser, Heinrichstraße 26.
Gubner, Max, Particulier, Tragheim-Passage 5.
Gucke, Ed., Arbeiter, Oberhaberberg 69.
Gudat, Emil, Bur.-Diät., Rippenstr. 17c.
— J., Schmierer, Vorst. Hospitalstr. 7.
— F., Collecteur, Unterhaberberg 58.
— Carl, Kellner, Hinteranger 10.
— Aug., Schneider, Parkstraße 2.
— J. F. W., Zimmerm., Neue Reiferbahn 25.
— G., Maurer, Mittelanger 24.
— Friedr., Dienstmann, Unterlaak 27a.
— F., Factor, Weidendamm 8.
— Joh., Bahnarbeiter, Haberberg. Neue Gasse 31.
— Ch. gb. Altrock, Ww., Steind. Wallstr. 19.
— Aug., geb. Fuchs, Wwe., Altr. Pred.-Straße 33.
— B., geb. Lindemann, Wwe., Oberlaak 35.
— Wilh., geb. Nitsch, Wwe., Friedmannstraße 15.
— Anna, Frl., Restaurat., Brodbänkenst. 26.
Gudczynski, Carl, Aichmstr.-Geh., Unterhaberberg 12ab.
Gudd, C., Fuhrhalter, Yorkstraße 86.
— H. W., Factor, Magisterstraße 60.
— Carl, Arbeiter, Borchertstraße 26.
— H., geb. Kaledat, Ww., Vorderlomse 8/9.
— Luise, geb. Steyl, Wwe., Vorderanger 11.
Gudde, H., Dachdecker, Löbn. Unterbergstr. 6.
— Ernst, Arbeiter, Bismarckstraße 14.
— Aug., geb. Böhm, Ww., Artilleriestr. 41.
— Wilh., geb. Heske, Ww., Bismarckst. 14.
— Joh., Plätterin, Löbn. Langgasse 25.
Gudell, M. F, (Inh. Louis Siebert), Conditorei, Wein- u. Marcipan-Handlung, Passage 1.
— A., Fleischermeister, Magisterstraße 56.
— Fritz u. Ad., Fleischer, Unterhaberb. 57.
— Aug., Zuschneider, Magisterstraße 56.
— Wanda, geb. Hesse, Kfm.-Fr., Tuchmstr. 8.
— M., gb. Neumann, Ww., Fleischbänkstr. 21.
— Marth., geb. Simanowski, Ww., Unterhaberberg 57
Gudohr, Th., Drainetechniker, Kaiserstr. 25.
— Eugen, Feuerwerker, Moltkestraße 3.
Gudowitz, Amande, geb. Wilm, Rent.-Wwe., Heumarkt 1a.
— Marie, geb. Augustin, Wwe., 3. Sandgasse 12.
Gudowius, Elisab., geb. Blankenstein, Wwe., Tragheimer Kirchenstraße 2.
— Aug., geb. Ewert, Ww., Haberb. Sackgasse 16.
Gudowski, Sam., Dachdeck., Villauerstr. 9.

Gudowski, Bertha, geb. Dittgereit, Wwe., Alter Graben 8.
— Wilh., gb. Lehmann, Wwe., Pillauerstr. 9.
Gudschuhn, Wilh., geb. Stengel, Wittwe, Sackheimer Hinterstraße 31a.
Gudsun, Aug., geb. Bader, Ww., Tragh. Kirchenstraße 1b.
Gueck, Ed., Arbeiter, Albertstraße 10.
— Franz, Arbeiter, Thomasgasse 10.
Gühoff, Ferd., Arbeiter, Tiepoltstr. 21a.
Gülich, R., Kassirer, Selkestraße 10.
Güllig, Anna, geb. v. Goldenberg, Rend.-Frau, Mitteltragheim 2.
Günther, Carl, prakt. Arzt, Sackheim 102.
— Carl, Actuar a. D., Drummstraße 5.
— Ernst, Architekt, Franz. Straße 9.
— Albin, Bildhauer, Löbn. Kirchenstr. 7.
— Paul, Gerichtsvollz., Altst. Langg. 38.
— Friedr., Postschaffner, Mühlenstr. 3.
— F. Briefträger, Mühlenstraße 29.
— Aug., Hilfsweichenst., Roonstraße 13.
— Ferd., Hilfsbremser, Bismarckstr. 10aI.
— Fritz, Procurist der Königsb. Vereinsbank und Handelslehrer, Georgstr. 23.
— Aug., Commis, Sternwartstraße 22.
— Carl, Comptoirist, Oberhaberberg 20.
— Rud., Kaufm., Magisterstraße 37/38.
— Otto, Particulier, Oberhaberberg 20.
— Alb., Schneider, Brüderstraße 9.
— Carl, Schuhm., Altroßg. Predigerstr. 9/11
— Eug., Schuhmacher, Unterlaak 11.
— Ferd., Schuhmmstr., Vorderlomse 1b.
— Max, Stellmacher, Brückenstraße 3.
— Georg, Techniker, Altst. Langgasse 38.
— Aug., Tischler, Pillauerstraße 5.
— Aug., Tischler, 3. Sandgasse 8b.
— Ferd., Tischlergei., Friedmannstraße 52.
— Gust. Rud., Tischlermstr., Vorderroßg. 16.
— Wilhelm, Tischler, Friedmannstraße 57.
— Otto, Bote, Friedmannstraße 50.
— L., Weichensteller, Nasser Garten 96d.
— Carl, Kutscher, Oberhaberberg 13.
— Jul., Kutscher, Oberlaak 22.
— Ad., Factor, Heinrichstraße 12.
— Ad., Arbeiter, Kaplanstraße 19.
— Aug., Arbeiter, Alter Graben 16.
— Carl, Arbeiter, Yorkstraße 79/80.
— Ferd., Arbeiter, Altroßg. Predigerstr. 37.
— Friedr, Arbeiter, Hinterroßgarten 5.
— Friedr., Arbeiter, Altroßg. Predigerst. 38.
— Friedr., Arbeiter, Steind. Wallstraße 29.
— Friedr., Arbeiter, Oberhaberberg 66b.
— Anna, geb. Bildat, Kfm.-Frau, Kneiph. Langgasse 50.
— Marie, geb. Böhnke, Wwe., Mühlenb. 8.
— Minna, geb. Böttcher, Wwe., Hab. Neue Gasse 1.
— Emilie, geb. Fock, Wwe., Wagnerstr. 1/2.
— geb. Geschinski, Wwe., Steile Straße 12a.
— Marie, geb. Gregorius, Wwe., Schönbergerstraße 38.
— Charl., geb. Johne, Particul.-Wittwe, Alte Gasse 25.
— Amalie, geb. Kern, Wwe., Wasserg. 26.
— geb. Kroll, Wwe., Yorkstraße 2.
— Joh., geb. Mertin, Kfm.-Wwe., Kleiner Domplatz 14.
Günther, Christine, geb. Ohlendorf, Wwe., Sackh. Mittelstraße 39.
— Luise, geb. Peike, Wwe., Tiepoltstr. 26.
— Regine, gb. Schiborr, Ww., Tiepoltstr. 31.
— Auguste, gb. Schober, Gymnasial-Direct.-Wittwe, Tragheimer Kirchenstraße 55.
— Luise, gb. Wilke, Ww., Magisterstr. 37/38.
— Math., geb. Zimmermann, Wwe., Königstraße 82a.
— Auguste, Hökerin, Yorkstraße 2.
— Emma, Schneiderin, 3. Fließstraße 16a.
— Luise, Lehrerin, Turnerstraße 4.
— Heinriette, Händlerin, Oberhaberb. 47.
— Marie, Plätterin, Sackh. Mittelstr. 39.
— Minna, Schneiderin, Rippenstraße 17c.
— Wilh., Fraul., Sackh. Mittelstraße 48.
Günthert, Max, Kaufm., Ausfallthorstr. 1c.
Gürtler & Hellmann F (Georg Gürtler), Glas-, Porzellan- und Steingutthandlg., Altst. Langgasse 53. ☎ 716. Filiale: Altstädtischer Markt 18.
— Dr. med. Franz, prakt. Arzt, 3. Fließstr. 28.
— Alfred, Apotheker, Junkerstraße 6.
— Ferd., Fleischermeister, Viehmarkt 3.
— Heinr., Fleischermeister, Tragheimer Ausbau 156/57.
— geb. Krause, Wwe., Krönchenstraße 5.
Güterbock, Dr. jur. C. C. Geh. Justizrath u. ord. Professor der Rechte, Königstr. 63.
— Adolph, Müller, Tragh. Ausbau 150/151.
— Herm., Tischler, Kalthöf. Straße 48.
Güterexpedition der Ostbahn. ☎ 59.
Güthge & Sander, F, Kaufl., „Hansa" Privat-Stadtbriefbeförd., Inh.: Heinr. Güthge, Fritz Sander, Koggenstraße 8. (Siehe Carton-Inserat, blau, Seite 3.)
— Heinr., Kaufm., F wie vor, Butterberg 10.
— Doroth. geb. Meyer, Ww., Butterberg 10.
Güttel, J. H., Eisenb.-Kanzlist, Gr. Schloßteichstraße 10.
Güttke, Carl, Arbeiter, Nasser Garten 156.
Güttler, H. F, Kohlen- u. Coaks-Import, Brenn- u. Baumateral-Geschäft. Lager: Weidendamm 47, Wohnung u. Compt.: Steindamm 17. ☎ 177.
Gugisch, Emil, Inhab. d. Conditorei Gebr. Steiner F, Junkerstraße 1.
Guhl, Th., Agent, Lizentgrabenstr. 4a.
— G., Kaufm., Börsenstraße 1b.
— Arthur, Commis, Lizentgrabenstr. 4a.
— Elwine, geb. Brandtner, Kaufm.-Wwe., Weißgerberstraße 3.
Guhle, Jul., Zahlmstr.-Aspir., Altroßgärt. Kirchenstraße 3/6.
Guhr, Paul, Taves., Herbartstraße 3.
Gulla, Carl, Sergeant, Kronenstraße 5.
— Joh., gb. Schütz, Ww., Ausfallthorstr. 1a.
Gullatz, Frz., Bäcker, Hinterlomse 1c.
Gullert, Friedr., Zimmerm., Steile Str. 22.
Gumball, M., Restaur., Kalth. Str. 16.
— Ludw., Stellm., Oberhaberberg 72.
Gumbinski, Selmar, Kaufm., Passage 4.
Gumbold, F., Tischlermstr., Münzstr. 25/26.
— Carl, Arbeiter, Vord. Vorstadt 45.
— Kathar., geb. Kerwginski, Wwe., Feuerstraße 1.
— Magd., Näherin, Sackh. Kirchenstr. 5b.

Gumbrecht, C., Partic., Prinzenstr. 11.
— Wilh., geb. Abel, Wwe., Oberlaak 6.
Gundel, Adalb., Pfarrer an der Neuroßg. Kirche, Kopernicusstraße 14.
— Gust., Schlosser, Nasser Garten 112.
— Fr. O., Schuhmmstr., Kalth. Str. 49.
— G. Ad., Schuhmmstr., Kalth. Str. 39c.
— R. G. A., Schuhm., Grolmannstr. 5.
— Mart., Bur.-Diener, Oberhaberberg 23.
— Wilh., geb. Behrendt, Ww., Dohnastr. 16.
— Emma, Krankenpfleg., Kopernicusstr. 14.
Gundermann, W., Schuhm., Unterhaberb. 34
Gundlach, L., Vertret. d. Firma Oswald Nier, Kaiserstraße 6a.
— Gunell, Caroline geb. Böhm, Wittwe, Heinrichstraße 28.
Gunia, Carl, Schneider, Kalth. Str. 48.
Gunst, Carl, Gerber, Grolmannstr. 9.
v. Gunten, Gottfr., Schweizer, Tragheim. Kirchenstraße 77a.
Gunzler, Heinr., geb. Gebert, Kohlgasse 1.
Guppien, Heinr., Böttchermstr. Borchertstraße 23.
— Otto, Böttcher, Yorkstraße 28.
— Carl, Töpfer, Artilleriestraße 13.
Gurk, Wilh., Schuhm., Unterhaberb. 67.
— Wilh., geb. Tobegen, Wwe., Ausfallthorstraße 7/8.
Gurkowski, Martha, geb. Babinski, Wwe., Herbartstraße 2.
— Heinr., geb. Scherweit, Ww., Ziegelst. 22c.
Guru, Carl Herm., Fact., Steile Str. 23.
Gursti, G. Ad., Postsecr., Mitteltragheim 1h.
— Friedr., Kutscher, Rosenstraße 3.
Guschke, Aug., Arbeiter, Tiepolstr. 31.
Guseck, C., Kastellan, Schloßhof.
— Aug., geb. Herbst, Wwe., Selkestr. 16b.
Gusella, geb. Braun, Wwe., Friedmannstraße 25/26.
Gusewski, Aug., geb. Wendt, Alte Gasse 11.
Gusikat, A., geb. Arminat, Wwe., Heumarkt 8.
Guske, Gottfr., Postschaffn., Klapperwiese 17
— Jul., Brückenw., Fleischbänkenstr. 34.
— C., Dreher, Oberlaak 6.
— Friedr., Tischler, Sackheim 35.
— Herm., Zimmermann, Yorkstraße 69.
— Aug., Factor, Drummstraße 18.
— Carl, Factor, Mühlenstraße 5
— Friedr., geb. Kirsch, Wwe., Stalleng. 4.
— geb. Lange, Wwe., Sackh. Gartenstr. 8.
Gusovius, Rud., Major, Königstraße 73.
— Georg, Kaufmann F Storrer & Scott, Lizentgrabenstraße 1.
— Oscar, Kaufm., Colonialw. Wein- und Cigarren-Agentur- u. Commiss.-Gesch., Mitteltragheim 34a. 1039.
Gussek, Luise, Rentiere, Königstraße 77b.
— Minna, geb. Kalweit, Wwe., Heiligegeiststraße 3.
— Marg., Fräul., Kalthhöf. Straße 31.
Gutz, Gerh., Assist.-Arzt, Drummstr. 1a.
— Gust., Postschaffner, Bärenstraße 4.
— C., Jalousien-Reparateur, Theaterpl. 5a.
— Carl, Kesselschmied, Oberhaberb. 61.
— C. Jul., Tischl., Altroßg. Predigerstr. 26a.
— Alb., Arbeiter, Kronenstraße 8.
— Friedr., Arbeiter, Grolmannstraße 4.
Guß, Gust., Arb., Altroßg. Predigerstr. 35.
— Anna, gb. Büttner, Ww., Grolmannstr. 4.
— Friedr., geb. Gries, Wwe., Sprindg. 5.
— Marie, geb. Gutzeit, Lehr.-Ww., Luisenstraße 10.
— Math., geb. Hinzer, Wwe., Tragheim. Kirchenstraße 57.
— Bertha, Frl., Sackh. Mittelstraße 2a.
— Lina, Näherin, Löbn. Kirchenstr. 1/2.
— Marg., Lehrerin, Drummstraße 1a.
Gutermuth, Emil, Bürstenm., Unterhab. 44b.
— Marie, gb. Ziffer, Ww., Unterhaberb 44b.
Gutfeld, Ina, geb. Weller, Sprachlehrerin, Mitteltragheim 34b.
Guth, Herm., Intend.-Secr., Rippenstr. 17f.
— Th., Stadt-Secr., Am Rhesianum 2.
— Gust., Hausbesitzer, Kaplanstraße 20.
— Jul., Maurer, Kuplitzerstraße 4.
— Friedr., Schmied, Kuplitzerstraße 6a.
— Rob., Sergeant, Haberb. Grund 6.
— Franz, Arbeiter, 2. Rundtheilgasse 7.
— Corol., geb. Klein, Feldw.-Ww., Yorkst. 51.
Guthmann, Jul., Kfm., Producten-Engros-Geschäft, Neue Dammstr. 14, Wohn.: Kneiphöfsche Langgasse 4.
— Leo, Kaufmann, Steindamm 173.
— Friedr., Factor, Steile Straße 9.
Guthold, Otto, Postschaffn., Kalth. Str. 51.
Guthwirth, Friedr., Portier, Vorstädtische Hospitalstraße 15.
— August, Factor, Heinrichstraße 31.
— H., Factor, Mühlengang 1.
Gutbzeit, siehe auch Gutzeit, Gutzeit.
— Gust. F, (Inh.: C. Lohauß & A. Schön), Commissions- u. Exportgeschäft in Getreide, Saaten, Kleie und Oelkuchen, Bahnhofstraße 30. Comptoir: Bahnhofstraße 28. 111.
— Dr. med. J., Specialarzt für Gehörkranke, Sprechst. 9½—11 U. V., 4—5 U. N., Sonnt. 10—11 U. V., Tragh. Gartenstr. 7.
— geb. v. Adelson, verw. Frau Consul, Mitteltragheim 27.
Gutkowski, Wilh., Tischl., Nass. Gart. 138.
Gutleben, Louis, Schlosser, 1. Sandg. 3.
Gutmacher, Lina, geb. Possekel, Tapez.-Wittwe, Henschestraße 5.
Gutowiz, S., Uhrmacher, Juwelier, Junkerstraße 13/14. Wohnung: Altstädtische Langgasse 1/2.
— Wilh., geb. Pfaff, Ww., Kl. Dompl. 13.
Gutsche, Friedr., Garnison-Auditeur, Nachtigallensteig 21.
— Wilh., Schneider, Bülowstraße 34.
Gutschendies, C. L., Kutscher, Oberhaberb. 15.
Gutschewski, Theod., Arb., Nass. Gart. 132a.
Gutschmidt, Heinr., Bürstenm., Bismarckstraße 15.
Gutt, Carl, Briefträger, Oberhaberb. 61b.
— Wilh., Müller, Pillauerstraße 2/3.
— Alb., Arbeiter, Artilleriestraße 33.
— Aug., Arbeiter, Tiepolstraße 9.
— Friedr., Arbeiter, Sternwartstraße 66.
— Gottl., Arbeiter, Weidendamm 6.
Guttack, Johs., Buchdr., Weidendamm 6.
— G. A., Fischer, Weidendamm 4.
— E. D., Fischer, Weidendamm 6.

Guttack, Bernh., Kürschner, Kalth. Str. 23.
Guttau, Frz., Schneider, Oberhaberb. 33.
Gutteck, Joh., Bur.-Diener, Unterhaberb. 10.
Guttkuhn, Ed., Milit.-Inval., Stritzelstr 16.
Guttleben, Heinr., Lehrer, Kaplanstr. 17.
Guttmann, Georg F, Apotheker, 1. Fließstraße 20/21. 337. Wohnung: 3. Fließstraße 18.
— Gottl., Zugführer, Wrangelstraße 19.
— M., Eisenb.-Secr., Hohenzollernstraße 12
— Jos., Kleinhändler, Holzstraße 9.
— Alb., Bauunternehmer, Kaiserstr. 27.
— Jossel, Bernsteinarb., Borchertstr. 21.
— Bernhardt, Handelsm., Löbn. Langg. 40.
— Carl, ehem. Kfm., Tragh. Kirchenstr. 70.
— Gust., Schneidemüller, Unterhaberb. 3.
— Leop., Arbeiter, Alter Garten 48.
Gutzeit, siehe auch Guthzeit, Gutzeit.
— Franz, Kaufm., vereid. Bücher-Rev. u. gerichtl. Sachverst., Rhesastraße 17.
Gutwasser, W., Bildhauer, Kunst-, Möbel- und Bautischler, Vord.-Roßg. 58/59.
Guzat, H., pens. Steuererh., Hinterlomse 13a.
Gutzeit, siehe auch Guthzeit, Gutzeit.
— Dr. Carl, Med.-Assess., Trgh. Kirchenst. 71.
— Ernst, Dr. phil., Privatdoz., Wagnerst. 49.
— O., Kanzleirath, Butterbergstraße 11.
— Gotth., Postsecr., Unterhaberberg 66.
— Gust., Registrator, Kneiph. Hofgasse 9.
— A. Ed., Geldbriefstr., Löbn. Langg. 16.
— F. W., Postschaffn., Tragh. Kirchenstr. 4.
— Ludw., Postschaffner, Tamnaustraße 9.
— A., Schutzm.-Wachtmstr., Moltkestr. 16.
— Gottfr., Getreideagent, Unterhaberb. 66.
— Ferd., Gutsverw., Trgh. Kirchenstr. 10.
— Th., Baumeister, F Th. Gutzeit und Actiengesellsch. f. Beton- u. Monierbau, Filiale: Königsberg i. Pr. Bureau: Weidend. 41. 480. Wohn.: Hintertragheim 24.
— Bruno, Hofbuchhändl., (Sprechstunden: 1—3 Uhr), Hintertragheim 32.
— Carl, Bäcker, Kai 15.
— Carl, vorm. Franz Mohr, Conditorei, Café und Marzipanfabrik, Inhab.: A. Heymer, Königstraße 60.
— Aug., Fleischer, Lindengrabenstraße 2.
— Herm., Fleischer, Vorderlomse 31.
— Eduard, Gärtner, Bülowstraße 41.
— Friedr., Gärtner, Mittelgrabenstr. 4a.
— Alb., Höker, Herbartstraße 2.
— Alb., Kaufmann, Oberhaberberg 87.
— C. A. F, Getreide-Commissions-Geschäft, Magisterstr. 15, Colonialw.-Handl. u. Schankwirth. Wohn.: Magisterstr. 46.
— Emil, Kaufmann, Friedrichstraße 2.
— Fr. Aug. F, Delicateß-, Südfrucht- u. Colonialw.-Handl. en gros & en détail, Börsenstraße 14—15. 321.
— C. F. Georg, Kaufmann, F wie vor, Börsenstraße 15.
— Paul, Getreideagentur u. Assecuranzgeschäft, Kottelstraße 23. 792.
— Rud., Commis, Vord. Vorstadt 69.
— H. Emil, Klempnermstr., Rhesastr. 14.
— Ad., Maschinist, Magisterstraße 55.
— Carl, Maurer, Nicolaistraße 34.
Gutzeit, Franz, Particul., 3. Fließstr. 30.
— Friedr., Particulier, Selkestraße 10.
— Herm., Rentier, Tragh. Kirchenstr. 71.
— Carl, Sattler, 1. Sandgasse 6.
— Rud. Ad., Seilermstr., Vord. Vorst. 68.
— Herm. Ad., Schlosser, Oberhaberb. 60.
— Arth., Kesselschmied, Alter Graben 18a.
— Gottfr., Schmiedegesell, Oberlaak 34.
— Gust., Schmied, Alter Garten 56.
— Carl, Schuhmacher, Friedmannstr. 5.
— Rich., Schuhmacher, Paulstraße 2.
— Emil, Seemann, Alter Graben 18a.
— Friedr., Tischler, Thomasgasse 4.
— W. Fr., Tischler, Wrangelstraße 39.
— Aug., Invalide, Sternwartstraße 13.
— Aug., Factor, Borchertstraße 26.
— C., Factor, Bismarckstraße 2.
— Ferd. u. Jul., Factore, 2. Sandgasse 8b.
— Friedr., Factor, Hintertragheim 4.
— Gust., Factor, Polnische Straße 16.
— Jul., Factor, Pillauerstraße 8.
— Otto, Factor, Pillauerstraße 6a1.
— Ad., Arbeiter, Tamnaustraße 32.
— Aug., Arbeiter, Unterhaberberg 58.
— Aug., Arbeiter, 3. Sandgasse 8b.
— Aug., Arbeiter, 3. Sandgasse 7/8.
— Carl, Arbeiter, Tiepolstraße 2.
— Ed., Arbeiter, Neue Reiferbahn 23.
— Ernst, Arbeiter, Artilleriestraße 39.
— Friedr., Arbeiter, Hundrieserstraße 7.
— Friedr., Arbeiter, Artilleriestraße 44.
— Gust., Arb., Haberb. Neue Gasse 24.
— Herm., Arbeiter, Oberlaak 36.
— Herm., Arbeiter, Friedmannstraße 53.
— Reinh., Arbeiter, 1. Sandgasse 2a.
— Wilh., Arbeiter, 3. Sandgasse 3.
— Anna, geb. Balzukat, Wwe., Schönbergerstraße 24.
— geb. Böhnert, Wwe., Friedmannstr. 43.
— B., geb. Brandt, Drechslermstr.-Wwe., Kaplanstraße 22.
— geb. Brombach, Wwe., Bülowstr. 22.
— Carol., geb. Dombrowski, Ww., Sackh. 93.
— Minna, geb. Döpner, Wwe., Lobeckstr. 5.
— Luise, geb. Eschholz, Wwe., Schützenstr. 1.
— Heinr., geb. Falk, Wwe., Tiepolstr. 15.
— Bertha, geb. Frank, Wwe., Bülowstr. 6.
— Charl., geb. Franz, Wwe., Bismarckstr. 17.
— Anna, geb. Fritz, Wwe., Artilleriestr. 31.
— Wilh., geb. Gätsch, Wwe., Heinrichstr. 5.
— Dorothea, geb. Gerling, Wwe., Tragh. Kirchenstraße 1b.
— Heinr., gb. Herrmann, Ww., Magisterst. 46
— L., geb. Hildebrandt, verw. Rentier, Hintertragheim 32.
— Wilh., geb. Klein, Wwe., Oberhaberb. 87.
— Amalie, geb. Krebs, Wwe., 2. Rundtheilgasse 8.
— Bertha, geb. Lißzewski, Wwe., Steindammer Wallstraße 10.
— Johanna, geb. Löwedanz, Wwe., Lange Reihe 12.
— Caroline, geb. Mey, Frau, Stiftsgasse 2.
— Wilh., geb. Schwarz, Wwe., Friedrichst. 5.
— Joh., geb. Schwenn, Wwe., Domstr. 14.
— Aug., geb. Tolk, Wwe., Wrangelstr. 22.
— Frieder., geb. Wenk, Ww., Alter Grab. 18a.

**F. W. Haack,**

vorm. **M. u. H. Magnus,**

**Lampen- u. Metallwaarenfabrik.**

**Kneiph. Langgasse 42/43 und Hofgasse 7.**

**Elektr. Anlagen jeder Art.**
**Badeeinrichtungen.**
**Canalisations-, Gas- und Wasserleitungen.**
**Closetanlagen.**
**Heizungsanlagen.**
**Dauerbrand-, Regulirfüll- und Gasöfen.**
**Gaskochapparate.**
**Kochmaschinen, transportabel.**

Gutzeit, Am., Näherin, Oberhaberberg 13.
— Aug., Haararbeiterin, Drummstr. 6.
— Fried., Wirthin, Sackh. Hinterstr. 29.
— Joh., Näherin, Oberhaberberg 13.
— Th. H., Fräul., Lehrerin, Kronenstr. 17.
Gutzentat, Otto, Handelsm., Börsenstr. 19.
Guziewski, Amalie, geb. Theodor, Wwe., Tamnaustraße 14.
Gwildies, Otto, Arbeiter, Alter Graben 7.
Gyßling, Ebhardt & Co. (R. Gyßling, A. Ebhardt) F, Butter-Export-, Getreide- u. Woll-Commissions-Geschäft, Koggenstraße 25/26. ☎ 622.
— Rich., Holsteiner Meierei F, Tragheimer Kirchenstr. 65. ☎ 216. Zweiggeschäft Vordere Vorstadt 86/87. ☎ 615.
— Rich., Kfm., F wie vor, Steindamm 56/57.
— R., Rechtsanwalt, Bureau und Privatwohnung: Münzplatz 2.

## H.

Haack, Alb., Diakonus an der Altstädt. Kirche, Poststraße 6.
— C., Musik-Dirig. a. D. Bismarckstr. 1.
— A. E., Mittelschul-Lehrer, Steindammer Wallstraße 12.
— Max, Lehrer, Fleischbänkenstraße 2.
— Osc., Postassistent, Unterhaberberg 26.
— L., Sparkassenbuchhlt. Mitteltrgh. 5a.
— Franz, Reg.-Bür.-Diät., Wagnerstr. 22.
— B., Badeanstaltspächter, Trgh. Kirchenstraße 1a.
— Carl, Postschaffner, Knochenstraße 52.
— Gust., Gewichtsetzer, Altstädt. Tränkgasse 5a.

**Gustav Haack,**

**Dampfbrauerei,**

**Löbn. Oberbergstraße Nr. 8.**

Specialität:
Berliner Weißbier.
Weizenbier.

Hopfengaar

gegen Lungenleiden, Husten und Heiserkeit ärztlich empfohlen.

Haack, F. W. F, Lampen- u. Metallwaaren-Fabrik, elektrische Beleuchtungs- und Kraftübertragungsanlagen. Geschäft u. Wohn.: Kneiph. Langg. 42/43. ☎ 203.
— Rud., Kaufm., Proc. der F wie vor, Kneiph. Langgasse 43.
— Otto, Confituren-Geschäft, Kneiphöf. Langgasse 57.
— Wilh., Müller, Neue Dammstraße 9.
— Paul, Brauereibesitzer, (Gustav Haack), Löbn. Oberbergstraße 8.
— Carl, Dienstmann, Sackheim 101.
— Anton, Conditorgeh., Kolwstraße 2.
— C., ehem. Höker, Lavendelstraße 5.
— Aug., Particulier, Sackheim 24.
— Otto, Rentier, Dohnastraße 8.
— C., Schmied, Carlstraße 3.
— Friedr., Fahnenschmied, Steindamm 2.
— Herm., Schmied, Haberb. Sackgasse 9.
— Herm., Schneidermstr., Löbn. Langg. 13.
— Wilh., Schneider, Bülowstraße 35.
— Herm., Tischler, Yorkstraße 66.
— Louis, Zahlmstr.-Asp., Hint. Vorst. 44.
— Max, Zimmermann, Steile Straße 14.
— Aug., Factor, Borchertstraße 25.
— Friedr., Factor, Magistersstraße 33.
— Rud., Factor, Tragh. Pulverstraße 5a.
— Friedrich, Kutscher, Knochenstraße 53.
— Carl, Arbeiter, Tragh. Kirchenstr. 6.
— Carl, Arbeiter, Kronenstraße 2.
— Herm., Arbeiter, Nasser Garten 34.
— Leop., Arbeiter, Artilleriestraße 23.
— Mart., Arbeiter, Vogelstraße 3.
— Wilh., Packhofsarb., Neue Dammstr. 9.
— Lisette, Wittwe., Wiese 3.
— Amalie, geb. Blaurock, Wwe., Löbnicht. Oberbergstraße 8.
— Heinr., geb. Dann, Wittwe, Altroßg. Predigerstraße 40.
— Johanna, geb. Elias, Wwe., Brüderstr 2.
— Carol., geb. Hopfner, Arb.-Frau, Löbn. Langgasse 17.
— Mathilde, geb. Klein, Ww., Kreuzstr. 3.
— Carol., geb. Klingberg, Wwe., Altroßg. Predigerstraße 37.
— Heinr., gb. Kühn, Wwe., Kneiph. Langg. 10
— geb. Seifert, Wwe., Sprindgasse 7.
— Thereſe, geb. Bilrose, Ww., Lizentstr. 4.
— Justine, geb. Zekorski, Wwe., Altstädt. Langgasse 80.
— Elisab., Fräulein, Kneiph. Langg. 10.

Haacke, Alfred, Assist., des Statist.-Amts, Kathol. Kirchenstraße 1.
Haage, Alb., Buchhalter, Ziegelstr. 18/19.
Haagen, siehe auch Hagen.
— Rudolf F, Destillation en gros & en détail, Fruchtfabrik, Bord. Vorstadt 19. 440.
— Emil, Kfm., Procurist der F wie vor, Steindamm 79.
— Johs., Commis, Sternwartstraße 49.
— Joh., Commis, Koggenstraße 19.
— Robert, Particulier, Mitteltragh. 1b.
— Wilh., geb. Actuhn, Wwe., Kronenstr. 9.
— Carol., Fräul., Sternwartstraße 49.
— Nanny, Fräul., Ziegelstraße 22c.
Haaker, G., Eisenbahn-Betriebs-Secr., Yorkstraße 33.
— Fritz, Monteur, Unterhaberberg 81.
— Ernst, Ziegler, Unterhaberberg 81.
Haarbach, siehe auch Harbach.
— J., Malermeister, Steindamm 18.
— C., Maurermeister, Steindamm 163.
— Richard, Maurermstr., Alt. Grab. 19.
Haarbrücker, s. auch Habrucker, Harbrücker.
— Frz., Kaufm., Klapperwiese 9a. 601.
Haase, Wilh., Pol.-Commiss., Philosophendammstraße 1f.
— Hugo, Rechtsanw., Schmiedestraße 8/9.
— Frz., Secr. d. Dahrlehnsk., Wilhelmstraße 14a.
— O., Deposital-Kassen-Rend. b. d. General-Landschaft, Lobeckstraße 24.
— Otto, Locomotivführer, Knochenstr. 2.
— Friedr., Schutzmann, Lavendelstraße 1.
— Ed., Bauunternehmer, Roonstr. 4.
— Wilh., Buchhalter, Butterberg 11.
— Theod., Procurist der F Ernst Castell, Altstädtische Langgasse 52.
— Eug., Kaufmann, Sackheim 91.
— Gustav, Kaufm., Oberlaak 19b.
— Herm., Clavierspieler, Unterhaberb. 42.
— Otto, pens. Locom.-Führer, Neue Dammstraße 38.
— Rud., Maurer, Friedmannstraße 16.
— C., Particulier, Lobeckstraße 9.
— Rud., Kahnschiffer, 1. Sandgasse 1.
— Emil, Schlosser, 3. Sandgasse 9.
— Gust., Schlosser, Oberhaberberg 23.
— H., Schneidermstr., Fleischbänkenstr. 37.
— Friedr., Schuhm., Unterlaak 12/13.
— G., Schuhmachermstr., Fleischbänkstr. 6.
— Ernst, Tischler, Rippenstraße 8.
— Th., Zimmermann, Kalth. Straße 7.
— Math., Ger.-Dien. a. D., Wilhelmstr. 14a.
— Ferd., Factor, Georgstraße 13.
— Gust., Factor, 1. Sandgasse 7.
— Aug., Arbeiter, Bülowstr. 19.
— Emil, Arbeiter, Ausfallthorstraße 12a.
— Gust., Arbeiter, Pillauerstraße 5a.
— Gust., Arbeiter, Altr. Pred.-Str. 42.
— Joh., Arbeiter, 1. Sandgasse 7.
— Ludw., Arbeiter, Sackh. Gartenstraße 8.
— Wilh., Arbeiter, Stallenstraße 43.
— Wilh., Arbeiter, Reifschlägerstraße 39.
— Caroline, geb. Beneik, Wwe., Altroßg. Kirchenstraße 1.
— geb. Böske, Wwe., Königstraße 88.
Haase, Aug., geb. Brandt, Schuhmacher-Frau, Hinteranger 7.
— Olga, geb. Drinkmann, Ww., Steindamm. Wallstraße 8.
— Aug., geb. Ein-Wald, Kaufmanns-Frau, Rippenstraße 11.
— Emilie, geb. Graumann, Wwe., Unterhaberberg 47.
— Bertha, geb. Heldt, Wwe., Wernerstr. 5.
— Marie, geb. Huhn, Ww., Ausfallthorstr. 12.
— Elisab., geb. Kurz, Wwe., Yorkstr. 35.
— Am., geb. Nachtigall, Ww., Unterhab. 93a.
— Aug., geb. Neumann, Wwe., Altroßg. Pred. Str. 8/9.
— Aug., geb. Pfennig, Ww., Tamnaustr. 29.
— Minna, geb. Pustenath, Wwe., 1. Sandgasse 2.
— Wilh., geb. Sachs, Wwe., Lavendelstr. 1.
— Malw., geb. Scharfenort, Wwe., Poln. Straße 17.
— M., geb. Schulz, Wwe., Sternwartstr. 7.
— Minna, geb. Schwaun, Wwe., Fleischbänkenstraße 6.
— Heinr., geb. Stoßer, Wwe., Neue Reiferbahn 21.
— Anna, geb. Trunz, Ww., Wagnerstr. 71/73.
— Albertine, geb. Weischat, Wwe., Yorkstraße 48.
— Joh., geb. Wiemann, Wwe., Wiese 11.
— Emma, Fräulein, Turnerstraße 4.
— Gertrud, Näherin, Schafgasse 3.
— Johanna, Agentin, Nicolaistraße 21a.
Haasenstein & Vogler A.-G. F, Annoncen-Exped., Vertr.: A. Rümpler, Kneiph. Langgasse 23/24. 743.
Haasler, Wilh., Postanw., Moltkestr. 3.
— Herm., Bahnarb., Hab. Neue Gasse 24.
Habedank, C. A., Schuhm., Marienstr. 12.
— Aug., Putzmacherin, Hinterroßg. 28.
Habekost, Therese, geb. Beggerow, Wwe., Neuroßgärter Kirchenberg 6.
Haber, Simon, Commis, Kronenstraße 7.
Haberecht, Marie, geb. Kiesling, Agentin, Brodbänkenstraße 18/19.
Haberer, Franz, Instrumenten-Macher, Rippenstraße 3.
— Otto, Mechaniker, Rippenstraße 3.
— Theod., Schlosser, Rippenstraße 3.
Haberland & Segadlo F, Getreide-, Saat-, Commissions- u. Mehl-Exportgeschäft, Magisterstr. 64. 597.
— Benno, Kfm., F w. v., Magisterstraße 64.
— Carl, Arbeiter, Nasser Garten 121.
— M., geb. Brockmann, Wwe., Lavendelstr. 3.
— Wilh., geb. Folgmann, Ww., Tiepoltstr. 13.
— Luise, geb. Schidlowski, Ww., Ziegelstr. 24.
— geb. Schulz, Wwe., Friedmannst. 25/26.
Habermann, F., Briefstr. a. D., Georgstr. 23.
— Carl, Tischler, 3. Sandgasse 10.
— Herm., Kutscher, Artilleriestraße 32.
— Friedr., Factor, Neuer Graben 25.
— Carl, Arbeiter, Luisenstraße 13.
Haberstroh, Ed., Exped. a. D., Bismarckstraße 10b.
— Franz, Ed., Schlosser, Alt. Garten 51.
Habicht, Theod., Bäckermstr., Hintlomse 15a.
— Adolph, Schuhmmstr., Carlstraße 3.

**F. Habig,**
Zahntechniker,
Mittel-Anger 4/5, 1 Tr. l.
Sprechstunden:
Vorm. 9—1 u. 3—6 Uhr Nachm.
Sonntags Vorm. 10—11 Uhr.

Habicht, Ferd., Schuhm., Klosterstr. 16.
— Kurt, Schuhmacher, Klosterstraße 16.
Habig, F., Zahntechniker, Mittelanger 4/5, Sprechst.: 9—1 Uhr und 3—6 Uhr, Sonntags 10—11 Uhr Vormittags,
— Herm., Lohndiener, Wrangelstraße 18a.
Habner, Caroline, Näherin, Sprindg. 5.
Habo, Carl, Kutscher, 3. Sandgasse 10.
Habrucker, siehe auch Haarbrücker, Harbrücker.
— Bernh., Gutsbesitzer, Hintertragh. 52d.
Hackbarth, Em., geb. Naß, Kaufm.-Frau, Tamnaustraße 40.
Hackel, Rud., Klempn., Bismarckstraße 15.
Hackelberg, W., Buchbinder, Nicolaistr. 32.
— Wilh., Näherin, Sackh. Mittelstr. 11.
Hacker, Emil, Kreis-Secr., Prinzenstr. 22.
Hackober, J., Commissionär, Koggenstr. 35.
— geb. Heydasch, Wwe., Koggenstraße 35.
Hackradt, Herm., Buchhalt., Kalth. Str. 37.
Hadert, Joh., Fräulein, Heumarkt 14.
Häber, Anna, geb. Prang, Pfarr.-Wwe., Yorkstraße 39.
Häberer, F., Malermeister, Strohmarkt 4.
Haebler, F. R. F, Kgl. Hoflief., Delicatessen-, Colonial- u. Südfrüchtehandl., Kneiph. Langgasse 40. 124.
— Curt, Kfm., F. w. v., Kneiph. Langg. 40.
— Hugo, ehem. Gutsbes., Tragh. Kirchenstraße 32.
— Bruno, Commis, Lindenstraße 26.
— Adele, geb. Arnold, Generallandschaftsraths-Wwe., Sackh. Kirchenstraße 6.
— Helene, geb. Gramatzki, Kaufm.-Wwe., Kneiphöfsche Langgasse 40.
Hägel, Joh., Maschinenmstr., Hinterroßg. 13.
— Wilh., geb. Winter, Wwe., Hinterroßg. 13.
Hägele, Johs., Buchdrucker, Rosenstr. 14.
— Aug., Arbeiter, Kreuzstraße 13.
— Carl, Arbeiter, Alter Garten 64.
— Anna, Schneiderin, Alte Gasse 3.
Hähle, Friedr., Strumpfw., Mittelanger 26.
Hähner, Carl, Techniker, Rippenstraße 15.
Hälsig, Emil, Chorist, Löbn. Langgasse 5.
Hände, Ferd., Schuhm., Friedmannstr. 38.
Hämstaedt, L., geb. Erfurt, Wwe., 3. Fließstraße 17a.
Händtke, Dr. Berthold, Univ.-Professor, Steindamm 7.
Hänel, Carl, Elektrotechniker, Kaiserstr. 27.
Hänke, Rud., Kaufmann, Tiepoltstraße 16.

**Josef Härtl,**
Herren-Garderoben-Maaß-Geschäft,
Tragh. Kirchenstraße 39, I. Etage,
Ecke Paradeplatz.
Lager in- und ausländischer Stoffe,
Wirthschafts- und Jagdstoffe.
Anfertigung von
Uniformen, Geh-, Wirthschafts- und Reisepelzen.

Hänke, Osw., Bücherrevisor, 3. Fließstr. 31.
— Bruno, Commis, Schmiedestraße 11.
Hänlein, Alfred, Theatermusik., Schützenstraße 14.
Häring, Gust., Locom.-Heizer, Oberhab. 51.
Härtl, J., Schneidermstr., Herren-Garderoben-Maßgeschäft, Tragh. Kirchenst. 39.
Häse, G., Vertreter der F. L. H. Berger, Collani & Co., Henschestraße 18.
— Henr., geb. Dannenberg, Kfm.-Frau, Französische Straße 23.
Häseler, J. G., Rector, Yorkstraße 62.
Häsen, Martha, geb. Klemm, Wirthin, Haberberger Grund 6.
Häsler, Wilh., geb. Barakewitz, Wittwe, Selkestraße 1.
Häske, Luise, geb. Schiemann, Wittwe, Tuchmacherstraße 15.
Häsner, Paul, Ober-Postdir.-Secr., Mitteltragheim 2a.
— F., Schneidermstr., Herren-Garderoben-Maaßgeschäft, Steindamm 73.
Häusler, Elisabeth, geb. Krüger, Kaufm.-Wittwe, Vordere Vorstadt 6.
Hafenpolizeiverwaltg., Lizentstr. 8. 176.
Haferburg, Aug., Fräul., Nasser Garten 135.
Haferstrom, F. A., Werkf., Molltestr. 3.
— Heinr., geb. Sauf, Wwe., Sackheim 2.
Hasske, C. Fr., pens. Briefträger, Neue Reiferbahn 1a.
— C., Gärtner u. Hauswart, Königstr. 86.
— Herm., Wirthsch.-Insp., Friedmannstr. 1.
— Rich., Kaufmann, Hinterroßgarten 28.
— Gust., Schmied, Luisenstraße 12.
— Ernst, Zimmerm., Sackh. Hinterstr. 7a.

**F. Häsner,**
Herren-Garderoben-Maaß-Geschäft,
Steindamm 73, 1. Etage,
Ecke der Poststraße.
Lager in- und ausländischer Stoffe,
Wirthschafts- und Jagdstoffe.
Anfertigung von
Reise-, Geh- und Wirthschaftspelzen.

Haffke, Carl, Factor, Weidendamm 43.
— Franz, Factor, Paulstraße 1.
— Joh., Factor, Nachtigallensteig 2.
— Carl, Kutscher, Luisenstraße 16.
— Frdr., Kutscher, Löbn. Oberbergstr. 12.
— Aug., Arbeiter, 2. Rundtheilgasse 5.
— Aug., Arbeiter, Tragh. Kirchenstr. 77.
— Carl, Arbeiter, Bismarckstraße 18.
— Carl, Arbeiter, Artilleriestraße 36.
— Carl, Arbeiter, Oberhaberberg 75.
— Gottfr., Arbeiter, Weidendamm 43a.
— Herm., Arbeiter, Bülowstraße 42.
— Wilh., Arbeiter, Schafgasse 5.
— Joh., Arbeiter, Bülowstraße 42.
— Wilh., geb. Bluhm, Zeitungsträgerin, Bauernhofgasse 2.
— Emma, geb. Christian, Wwe., Altroßg. Predigerstraße 34.
— geb. Daumann, Ww., Sackheim 94.
— Caroline, geb. Fischer, Wwe., Tragh. Ausbau 239/59.
— Marie, geb. Jäckel, Ww., Löbn. Oberbergstraße 18.
— Justine, gb. Jucknath, Ww., Kolwst. 4.
— Auguste, geb. Mußat, Wallmstr.-Ww., Nasser Garten 94.
Haffner, Paul, Bureauvorst., Oberlaak 21d.
— Bernh., Reisender, Wagnerstraße 17.
Hafke, F. A., Colonialw.- u. Destillationsgeschäft, Nasser Garten 156. 794.
— Rud., Eigenthüm., Nasser Garten 156.
Hage, Ed., Schneidermstr., Nicolaistr. 5.
— Joh., geb. Pilkuhn, Ww., Klosterstr. 1.
Hagedann, Friedr., pens. Stations-Assist, Artilleriestraße 1.
— Wilh., geb. Lange, Frau, Nicolaistr. 28.
— Luise, geb. Richel, Wwe., Artilleriestr. 1.
— A., geb. Zacharias, Wwe., Vorderroßg. 43.
Hagedorn, F., Lieut. a. D., Tragh. Kirchstr. 74.
— A., geb. Marreck, Wwe., Kephir-Anst., Tragheimer Kirchenstraße 74.
Hagel, Jul., Kürschnermstr., Baderstr. 7.
— Gottfr., Arbeiter, Haberb. Sackgasse 9.
— Luise, geb. Block, Ww., Oberlaak 23a.
— Wilh., gb. Kretschmann, Ww., Bauernhofgasse 1.
Hagelberg, Ernst, Maurermstr., Sackheim 73.
Hageleit, Max, Fleischer, Sackheim 14.
— geb. Bartke, Wwe., Bülowstraße 12.
— W., geb. Seeger, Ww., Sackheim 108.
Hagelweide, Herm., Partic., Hintertrgh. 55.
Dr. med. Eugen, prakt. Arzt, Sprechst. 8—10 Uhr Vorm., 3—4 Uhr Nachm., Oberlaak 19a. 678.
— Herm., Arbeiter, Hintertragh. 55
— Amalie, gb. Krause, Ww., Löbn. Oberbergstraße 9.
Hagemann, Axel, Kaufm., Kronenstr. 17.
— Heinr., Bautechn., Herbartstraße 1.
Hagemeister, J. G., Schlosser, Kolwstr. 10.
— Franz, Schneid., Roßg. Hinterstr. 10/11.
v. Hagen, Fritz, Oberst, Schönstraße 6.
Hagen, siehe auch Haagen
— C. F. J., Justizrath, Rechtsanwalt u. Notar, Sprechst.: 8—10 Uhr Vorm., 3—6 U. N., Kneiph. Langg. 54. 634.
— Eug., Hauptm., Theaterstraße 10.
Hagen, C. Fr. M. F, Hofapoth., Junkerstraße 6. 489.
(Siehe Inseraten-Anhang Seite 1.)
— Carl, Hofapoth., F wie vor, Theaterst. 10.
— Fritz, Hofapoth., Ger.-Assessor a. D., F wie vor, Junkerstraße 6.
— Aug., Assec.-Insp., Kneiph. Langg. 58.
— Ernst, Eisenb.-Stat.-Vorst. a. D., Herbartstraße 4.
— Florian, pens. Feldw., Brodbänkenst. 7.
— Otto, Kaufm., Französ. Str. 2, unten.
— Franz, F, (Max Plaumann), Getreide-Agentur, Vord. Vorst. 37. 57.
— Marie, geb. Gerhards, Profess.-Wwe., Nachtigallensteig 17.
— Ottilie, geb. Hagen, Besitzer-Wittwe, Jägerhofstraße 2.
— Marie, gb. Kalw, Ww., Wrangelstr. 21.
— Marie, geb. Reusch, Professor-Wwe., Theaterplatz 5c.
— Anna, geb. Scheffrahn, Wwe., Henschestraße 10.
— Amalie, Fräulein, Jägerhofstraße 2.
— Nelly, Fräulein, Rhesastraße 16.
Hagenau, A., chem. Commis, Paradepl. 7b.
Hagens, Heinr., Civil-Ingenieur, Hauptmann a. D., Gr. Schloßteichstraße 1.
Hagner, Wilh., Schmied, Magisterstr. 39.
— Franz, Factor, Heinrichstraße 30.
— Franz, Arbeiter, Magisterstraße 39.
— Marie, geb. Drebusch, Ww., Artilleriestraße 40.
— Marie, Eigenthümerin, Königstr. 78.
— Minna, gb. Drell, Wwe., Börsenstr. 10.
Hahn, Dr. Friedr., ordentlicher Professor an der Universität, Mitteltragheim 39.
— Carl, Barbier, Kopernicusstraße 6a.
— Herm., Bureau-Assistent, Altroßgärter Kirchenstraße 1a.
— Heinr., Bahnhofswirth, Ostbahnhof.
— Gust., vereid. Holzbraker u. Holzmesser, Tragheimer Pulverstraße 47.
— C. L., Postpackmstr. a. D., Kaplanst. 19.
— Arthur, Kaufmann, 2. Fließstraße 10.
— & Bergmann F, Commissions-, Agentur- u. Assecuranz-Geschäft, Magisterstraße 65. 357.
— Otto, Kaufmann u. Stadtrath, F w. v., Magisterstraße 65.
— & Liedke F, Agentur- u. Commissions-Geschäft, Börsenstraße 16. 29.
— Paul, Kfm., F wie vor, Börsenstr. 16.
— Herm., Kaufmann, Hintertragh. 37.
— Jos., Kaufmann, Junkerstraße 12.
— Rob., Kaufmann, Wassergasse 28.
— Fritz, Commis, Kneiph. Langgasse 15.
— Hugo, Fleischer, Heinrichstraße 33.
— Alb., Händler, Domstraße 2.
— T., Maurermstr., Brodbänkenst. 21/22.
— Ferd., Kassirer, 3. Fließstraße 16a.
— Friedr., Kutscher, Bülowstraße 34.
— Joh., Kutscher, Yorkstraße 86.
— Jul., Factor, Oberlaak 34.
— Alb., Arbeiter, Kreuzstraße 7.
— Aug., Arbeiter, Heinrichstraße 10.
— Carl, Arbeiter, Tiepolistraße 26.
— Carl, Arbeiter, Sackh. Hinterstraße 68.

**Louis Halffter,**
**Fabrik**
von Flaggen mit echt in Wolle gefärbten Zeichnungen und wasserdichten Zeugen.
Segelmacherei und Planleih-Institut.

Hahn, Carl, Arbeiter, Entengasse 1.
— Ferd., Arbeiter, Tiepolstraße 31.
— Jul., Arbeiter, Steile Straße 7.
— Wilh., Arbeiter, Heinrichstraße 34.
— Wilh., Arbeiter, Friedmannstraße 5.
— Bertha, gb. Birkner, Ww., Henschest. 24.
— Hermine, geb. Dietrich, Förster-Wwe., Herbartstraße 9a.
— Aug., gb. Fröhlich, Ww., Alt. Gart. 18.
— Ottilie, geb. Großgörge, Ww., 3. Fließstraße 44a.
— Wilh., gb. Hossleit, Ww., Tiepoltstr. 31.
— geb. Kastan, Wwe., Bülowstraße 52.
— Carol., geb. Katzke, Ww., Friedmannstraße 14a.
— Luise, geb. Köhler, Assistenten-Wwe., Ziegelstraße 7.
— Bertha, gb. Kühnast, Wwe., Nicolaist. 39.
— M., gb. Marien, Ww., Vorderroßg. 22.
— Doroth., geb. Prang, Wittwe, Friedmannstraße 19.
— Minna, geb. Rimasch, Wwe., Schweizergrund 8.
— Luise, geb. Schusdzarra, Agentin, Heinrichstraße 34.
— Clara, Fräul., Altroßg. Kirchenstr. 14.
Hahnau, Herm., Schmied, Wagnerstr. 47/48.
Hahnke, siehe auch Hanke.
— Rosa, gb. Wild, Ww., Nass. Garten 131.
Haida, Peter, Korkarbeiter, Moltkestr. 1.
v. Haine, Bernhard, Major, Königstr. 12.
Haiser, Anna, Näherin. Alter Garten 13.
Haisner, F., Musikinstrumenten-Fabrik., Altst. Langgasse 75.
— Johs., Instrumentenm., Mühlenberg 6.
Hakelberg, Frz., Arbeiter, Bismarckstr. 17.
— Wilh., geb Hausschild, Wwe., Bismarckstraße 17.
Halb, Julius, Kaufm., General-Agent der Kölnisch. Unfall-Versich.-Act.-Gesellsch. in Köln, 3. Fließstraße 11.
— A., geb. Zimmermann, Wwe., Sackh. Kirchenstraße 21.
Halbeck, Otto, Factor, Wagnerstraße 32.
— Amalie, geb. Röhl, Tischler-Wwe., Wagnerstraße 32.
Halbscheffel, Hans, Uhrm., Wilhelmstr. 12a.
Halbsguth, Minna, geb. Josewitz, Wwe., Alter Garten 8.
Haldorsen, O., Schutzmann, Knochenstraße 3.
— Friedr., geb. Torlop, Wwe., Nicolaist. 33.

**Eugen Halffter,**
**Möbel-Magazin**
für
Zimmer-Ausstattung

sowie
**Polster-Werkstatt.**
Nur gediegene Arbeit.
**Königsberg i. Pr.**
**Mühlenberg 1.**

Telephon 909.

Halff, Aug., Arbeiter, Villauerstraße 6a I.
— Wilh., Arbeiter, Münchenhofplatz 5.
Halffter, Louis F., Fabrik von Segeltuchen und Flaggen. Segelmacherei, Lastadienstraße 7. Privatwohnung: Mittelhufen, Hauptstraße 28.
— Eugen F., Möbel- und Polsterfabrik, Magazin für Zimmerausstatt. und Decorat., Geschäftsst.: Sommer 7 U. M. bis 8 U. A., Wint. 8 U. M. bis 8 U. A., Mühlenberg 1. 909.
— Walth., akad. Zeichner, Mühlenberg 1.
— Ant., geb. Hein, Gutsbes.-Wwe, Heumkt. 3.
Haliply, Rob., Hofscharfrichter, Bülowst. 32.
Hallatz, Max, Versich.-Insp., Strohm. 4a.
v. Halle, gen. v. Liptay, Rich., Prov.-Steuersecretär, Mitteltragheim 38.
— Bertha, geb. Wegner, Rechnungsrath-Wittwe, Mitteltragheim 38.
— Toni, Lehrerin, Mitteltragheim 38.
Haller, Conr., Färb.-Obermstr., Unterhaberberg 92.
Hallervorden, Dr. Eugen, praktisch. Arzt, Ziegelstraße 17a. Sprechstund.: V. 8—9, Nachm. 4—5 Uhr.
Hallmann, E., Prediger, Sackheim 96.
— Georg, Oberlegr.-Assist., Kaiserstr. 26
— Emil, Telegr.-Mechan., Georgstr. 27.
— A., Zimmergeselle, Tiepoltstraße 30.
— A., geb. Eggert, Wwe., Domstraße 12.
— Ch., gb. Neumann, Partic.-Ww., Wiese 7.
Halm & Frohmann, R. F., Spezial-Geschäft für Kernleder-Treibriemen &c., Roggenstraße 13. 832.
— R., Kaufm., F wie vor, Wassergasse 28.
— Ernst, Gärtner, Hinterroßgarten 2e.

**R. Halm & Frohmann,**
**Specialgeschäft**
für Lederleder-Treibriemen, techn. Gummiwaaren.
Maschinen-Bedarfsartikel.
Maschinenöle. — Maschinenfette.
Telegramm-Adresse:
Halm-Frohmann, Königsbergpr.
**Telephon Nr. 832.**
Comptoir und Lager: **Koggenstr. 13.**
Privatwohnung:
**R. Halm**, Wassergasse 28 I.
**J. Frohmann**, Wallsche Gasse 2 I.

Halpern, Rab., geb. Bloch, Wwe., Neue Dammstraße 7.
Halvert, Moses, Rentier, Vorst. Hospitalst. 7.
Halfinger, Otto, Maschinist, Unterhaberb. 21.
Halw, Aug., Eisendreher, Tamnaustraße 15.
— Herm., Arbeiter, Lindengrabenstr. 3.
— Henr., geb. Andreskewitz, Wwe., Tamnaustraße 15.
Halwe, A., Schlosser, Oberlaak 7b.
— Heinr., Factor, Artilleriestraße 25.
— Ludwig, Arbeiter, Tiepoltstraße 1.
— Rud., Arbeiter, Villauerstraße 5a.
Hamann, Wilh., Oberwachtmeister a. D., Königstraße 4.
— J. L., Kanzlist, Neurossg. Kirchenb. 10.
— Theod., pens. Steueraufs., Alte Gasse 1.
— Fried., Mag.-Bote, Altstädt. Langg. 7.
— Jul., Oberfeuerwehrm., Bauernhofg. 4.
— Hrm., Feuerwehrm., Sackh. Mittelstr. 27.
— F., Butterhdl., Altst. Langg. 28. 578.
— Daniel, Eigenth., Nasser Garten 20.
— Carl, Fischer, Alter Graben 26.
— Albert, Fleischer, Nasser Garten 23.
— Heinr., Fleischer, Polnische Straße 20.
— Carl, Fleischer, Nasser Garten 23.
— Herm., Höker, Königstraße 82.
— Aug., Kaufmann, Baderstraße 15.
— Herm., Kaufm., Waisenhausplatz 9.
— Otto, Kaufmann, Baderstraße 15.
— Gottfr., Partic., Waisenhausplatz 10.
— Fritz, Kistenfabrikant, Sackheim 118.
— Carl, Krankenwärter, Tamnaustr. 22.
— Max, Maler, 3. Fließstraße 15.
— Franz, Bau- und Maschinenschlosserei, Sternwartstraße 45/46. 809.

**F. Hamann,**
**Butter-Handlung**
en gros & en détail.
**Altstädtische Langgasse 28.**
Fernsprecher Nr. 578.

**F. Hamann,**
Bau- und Maschinenschlosserei
mit Dampfbetrieb.
**Sternwartstrasse 45/46.**
**Fabrik für Eisenconstructionen,**
schmiedeeiserne Grabgitter u. Kreuze.
**Reparaturwerkstätte**
für
**landwirthschaftliche Maschinen.**
Fernsprecher Nr. 809.

Hamann, Franz, Postillon, Lavendelstr. 6.
— D., Schmied, Unterhaberberg 3.
— Ad., Schneider, Nachtigallensteig 2.
— H., Schneider, Albertstraße 10a.
— Otto, Schneider, Wassergasse 24.
— F., Schuhmachermstr., Magisterstr. 50.
— Ferd., Tischler, Sackheim 90.
— Rud., Tischlermstr., Altst. Hofgasse 5.
— R., Tischler, Bülowstraße 36.
— Heinr., Uhrmacher, Polnische Str. 20.
— Jul., Zimmermann, Sackheim 27.
— Carl, Gerichtsdiener, Steind. 174/75.
— A., Kutscher, Lavendelstraße 6.
— Franz, Kutscher, Artilleriestraße 12.
— Gust., Factor, Vorderlomse 31.
— Aug., Arbeiter, Alte Gasse 2.
— Carl, Arbeiter, Löbn. Langgasse 18.
— Carl, Arbeiter, Schweizergrund 12.
— Emil, Arbeiter, Stallengasse 42/43.
— Heinr., gb. Ewert, Kfm.-Ww., Albertst. 15.
— Luise, geb. Gelhaar, Ww., Magisterstr. 12.
— Johanna, geb. Knuth, Wwe., Sternwartstraße 67.
— Bertha, geb. Nagurka, Wwe., Domstr. 3.
— Fried., geb. Schulz, Kaufmanns-Frau, Baderstraße 15.
— Ros., geb. Treptau, Wittwe., Nasser Garten 52.
— Wilh., geb. Wiegandt, Wwe., Wiese 5.
— Anna, Plätterin, Stallengasse 42/43.
— A. und Emma, Frl., Krönchenstr. 15.
— Bertha, Wirthin, Yorkstraße 41.
— Elise, Fräulein, Mittelanger 19.
— Joh., Händlerin, Hökerstraße 5.
Hamel, Aug., geb. Maser, Krankenw., Altroßgärter Predigerstraße 19.
Hamilton, Otto, Kaufm., F. Robert Buchholz Nachfl., Vorderroßgarten 58/59.
— Marie, geb. Böckelmann, Wwe., Jacobstraße 2a.
Hamm, Jul., Arbeiter, Oberrollberg 17.
— Johanna, Plätterin, Sackheim 30.
Hammel, Emil, Hautboist, Yorkstraße 85.
Hammer, Theodor, Divisions-Pfarrer, Mitteltragheim 37.
— Otto, Polizei-Assessor, Hohenzollernstr. 4.
— Gust., Vorschullehrer, Rhesastraße 20.
— Ad., Inspector, Sternwartstraße 43.
— Gust., Bäcker, Stritzelstraße 17.
— Rud., Handl.-Geh., Hab. Sackgasse 7.
— Jul., Instrumentenm., Kalthöf. Str. 16.

Hammer, Jul., Schankw., Nasser Gart. 114.
— Fried., Schlosser, Viehmarkt 22.
— Ferd., Arbeiter, Baderstraße 13.
— Marie, geb. Balzer, Wwe., Rippenstr. 15.
— geb. Schneider, Wwe., Bülowstraße 39.
— Carol., geb. Schröder, Wwe., Oberlaak 22.
Hammerschmidt, Herm., Kaufm., Tragh. Kirchenstraße 21.
— M., Dienstmann, Rosenstraße 7.
— geb. Pfuhl, Wwe., Königstraße 36.
Hammerstein, Marie, geb. Lange, Wwe., Wagnerstraße 64.
Hamminger, geb. Höckner, Wwe., Sackh. 58.
Hammoser, R. E., Kaufm., Ziegel-Propre- und Commiss.-Gesch., Hypotheken-Vermitt., Neuer Markt 13.
Hampel, Georg, Buchhändler, Neuroßg. Kirchenberg 9a.
— Anna, geb. Eibner, Krankenwärterin, Neue Dammstraße 11.
— Elisab., Schneiderin, Drummstraße 3.
Hampus, Jul., Schuhmmstr., Herbartstr. 6.
Hanau, Leopold, Factor, Bärenstraße 4.
Hancke, Reinh., Apotheker, 1. Fließstr. 20/21.
Handelsgesellschaft Noris, Zahn & Co., Berlin F, Zweigniederlassung Hohenzollernstraße 4. ☎ 872.
Handich, F., Glas- und Steinschleiferei, Vorderroßgarten 26.
Handtke, Alb., Briefstr. a. D., Sprindg. 11.
Hanelt, Isidor, Buchhltr., Unterhaberb. 28.
— Laura, geb. Gebauhr, Dr.-Wwe., Königstraße 34.
Hanff, Agnes, geb. Ruhnke, Brauereibes.-Wwe., Nicolaistraße 3.
Hang, Aug., Schuhmacher, Königstraße 4.
Hanisch, Gust., Bildhauer, Sackheim 46.
— Marg., Schneiderin, Sackheim 46.
Hanke, siehe auch Hahnke.
— Herm., Packmeister, Vord. Vorst. 66/67.
— F. W., Kanzlei-Vorst., Alter Garten 9.
— Ida, Fräulein, Rhesastraße 6.
— Marie, Fräulein, Vorderroßgarten 7.
Hankel, Marie, geb. Will, Wwe., Haberberger Sackgasse 4.
Hann, Herm., Stellm., Ausfallthorstr. 2.
Hannauer, Herm., Arbeiter, Vorderlomse 1.
Hanneck Emil, Tromp., Hint. Roßg. 28.
Hannemann, Alb., Hauptm., Königstr. 96.
— Rich., Reg.-Baumeister a. D., Hohenzollernstraße 14.
— Ernst, Eisenbahnsecr., Weidendamm 41.
— Hans, Sec.-Lieut., Alter Garten 56.
— G. R. F., Inh. Wittwe, Hannemann, Galanterie-, Bijouterie-, Kurz- und Spielwaarenhandl. u. Bonner Flaggendepot, Kneiph. Langgasse 17.
— Jul., Sattlermeister u. Tapez., Junkerstraße 13/14. Wohnung: Steindamm 58.
— Elisab., geb. Jahr, Kaufm.-Wwe., F wie oben, Kneiph. Langgasse 17.
— Henr., Näherin, Sternwartstr. 58/59.
„Hansa", Privat-Stadtbriefbeförd. (Inh. Güthge & Sander), Koggenstraße 8.
(Siehe Carton-Inserat, blau, Seite 3.)
Hansemann, Justine, geb. Littof, Wittwe, Sackh. Hinterstraße 28.
Hansen, Ad. A., Steuerauff., Artilleriestr. 29.
— Alex., Böttchermstr., Neuer Graben 24.
— Heinr., Böttcher, Friedmannstraße 20.
— Gust., Commis, Neuer Graben 24.
— Doroth., geb. Haar, Wwe., Friedrichstr. 7.
— Marg., geb. Stoglund, Wwe., Tragh. Kirchenstraße 53.
— Marg., Fräul., Löbn. Hospitalstraße 4.
Hanssen, Otto, Musikdirect., Wassergasse 14.
— Louis, Restaur., Gr. Schloßteichstr. 1.
v. Hanstein, Agnes, geb. v. Gostkowski, Wittwe, Löbn. Langgasse 40.
— Charl. und Marie, Fräul., Tragheim. Kirchenstraße 48.
Hanstein, Ant., Arbeiter, Hökerstraße 37.
Hantel, Franz, Arbeit., Sackh. Mittelstr. 42.
— Wilh., geb. Bröde, Wwe., Oberhab. 16.
— Heinr., geb. Haack, Wwe., Tragheim. Kirchenstraße 78a.
— geb. Hantel, Rent.-Wwe., Ziegelstr. 13a.
— Emilie, Rentière, Mitteltragheim 34b.
Hantke, C., Zimmermann, Altr. Predigerstraße 1d.
— Rud., Zimmerm., Tragh. Ausbau 85.
Hantschke, Anna, geb. Schloß, Ober-Roßarzt-Wwe., Mitteltragheim 1b.
Hapelt, Aug., Bautechniker, Wrangelstr. 13.
Hapke, Gust., Bur.-Diät., 3. Fließstr. 6a.
Happach, Therese, geb. Bieler, Rent., Trgh. Passage 3.
Harbach, siehe auch Haarbach.
— Theod., Maler, Friedländerthorpl. 1a.
— Gust., Maurer, Kalth. Straße 34.
— E., Factor, Nasser Garten 146.
— Franz, Kutscher, Unterlaak 27a.
— Emilie, geb. Radziwill, Wwe., Hinterroßgarten 13.
— Dora, geb. Taube, Wwe., Löbn. Unterbergstraße 6.
Harbrücker, s. auch Haarbrücker, Habrucker.
— Jul., Schneider, Oberrollberg 21.
— Friedr., Vollz.-Beamter, Löbn. Unterbergstraße 6.
— Helene, Wwe., Rippenstraße 17d.
Harder, O., Gen.-Landsch.-Sec., Mühlengr. 7.
— William, Gutsbes., Friedrichstraße 10.
— J., Oberfeuerwehrmann, Steindammer Wallstraße 23a.
— Aug., Fleischermeister, Sackheim 11.
— Jul., Getreide-Commissar, Sackheim 7.
— Ad., Commis, Hökerstraße 19.
— Henry, Schlosser, Oberlaak 20a.
— Aug., Schiffszimmerm., Kneiph. Langg. 8.
— Franz, Schmied, Friedmannstraße 40.
— C., Schneider, Stritzelstraße 2.
— Emil, Schreiber, 2. Sandgasse 4a.
— W., Steuermann, Kneiph. Langgasse 8.
— Heinr., Bote, Domstraße 3.
— Friedr., Factor, Tiepoltstraße 2.
— Ferd., Kutscher, 3. Sandgasse 7b.
— Aug., Arbeiter, Nasser Garten 74.
— Friedr., Arbeiter, Villauerstraße 6cd.
— Friedr., Arbeiter, Hinterroßgarten 2a.
— Heinr., geb. Hantel, Rentier, Vorderroßgarten 20.
— Minna, geb. Jäger, Inspector-Wwe., 2. Sandgasse 4a.

Harder, Kath., geb. Laskowski, Wittwe, Sackh. Mittelstraße 2.
— Florent., geb. Lutter, Ww., Lobeckstr. 15.
— Therese, geb. Mach, Kaufmanns-Wwe., Yorkstraße 55.
— Antonie, geb. Schilling, Kaufmanns-Wittwe, Löbn. Langgasse 17.
— Elisab., Tanzlehrerin, Sckh. Kirchenst. 22.
— Emilie, Fräulein, Königstraße 37.
Hardt, siehe auch Hart, Harth.
— R., Rittmeister a. D., Mitteltragheim 2.
— Arth., Offizier, Wrangelstraße 30.
— Herm., Rector, Unterhaberberg 10b.
— Johannes, Rector a. D., Sackheimer Hinterstraße 54.
— Th., Lehrer, Kath. Kirchenplatz 4.
— Arnhold, pens. Strafanst.-Hausvater, Wallsche Gasse 5.
— Gust., F, Kaufmann, Droguen- und Farben-Handlung, Tinten-, Lack- und Wichs-Fabrik, Neuer Graben 4.
— Julius, Rentier, Steindamm 162.
— Ernst, Postpraktikant, Neue Reiferb. 21.
— Paul, Reisender, Vorderroßgarten 34.
— Wilh., Stellm., Unterhaberberg 26a.
— Franz, Arbeiter, Artilleriestraße 28.
— Cl., gb. Föge, Kfm.-Ww., Neuer Graben 4.
— Antonie, geb. Gemnich, Tribunal-Raths-Wittwe, Mitteltragheim 34a.
— Henr., geb. Krahmer, Kfm.-Wwe., Neue Dammstraße 30.
— geb. Lange, Wwe., Bülowstraße 7.
— Wilh., gb. Lasduhn, Wwe., Borchertstr. 21.
— Hedw. u. Marie, Frl., Mitteltragh. 34a.
Hardtke, Herm., Zugführer, Moltkestr. 11.
Hardtmann, Otto, Commis, Wagnerstr. 58.
Harich, Emilie, gb. Huhn, Ww., Henschestr. 20.
Haritz, Carl, Schneider, Mühlenberg 2.
Harkewitz, Henr., Frl., Neue Dammstr. 28.
Harkowitz, Carol., Fräul., Münzstraße 29.
Harlan, Ottilie, geb. Hilpert, Particulier-Wittwe, Steindamm 156.
Harm, Heinr., Rendant a. D., Schützenstr. 10.
— Marie, geb. Gleislie, Wwe., 3. Fließstr. 21.
Harmann, Aug., Eigenth., Oberhab. 83.
— Aug., Steinmetz, Heinrichstraße 29.
— Gottfr., Stellmacher, Oberhaberb. 3.
— Aug., Arbeiter, Friedmannstraße 37.
— Carl, Arbeiter, Oberlaak 32 33.
— Herm., Arbeiter, 3. Sandgasse 9.
— geb. Groß, Wwe., Bülowstraße 40.
Harmens, A., Stat.-Assist., Lange Reihe 10.
Harmgardt, Julius, Instrumentenmacher, Altstädtische Langgasse 84 87.
— Herm., Schuhmacher, Nasser Gart. 73.
— Emil, Tapezirer, Löbn. Kirchenstr. 5.
— Wilh., Kutscher, Kreuzstraße 33.
— Albert, Arbeiter, Steind. Wallstr. 23a.
— Herm., Arbeiter, Tiepoltstraße 1.
— Rud., Arbeiter, Königstraße 4.
— geb. Lange, Wwe., Sackheim 65.
— Minna, Händlerin, Nasser Garten 19.
Harmgarth, Herm., Müller, Hinterroßg. 2c.
— C., Kutscher, Sackh. Mittelstraße 38.
— Gust., Factor, Oberhaberberg 61a.
— Carl, Arbeiter, Nasser Garten 73.
— Luise, gb. Klein, Ww., Roßg. Neue Gasse 2.
Harms, Ad., Jul., Kaufm. F H. Dörcksen, Weißgerberstraße 23.
— Conr, Kellner, Altstädt. Pulverstr. 12.
Harmsen, Minna, geb. Teichert, Rentiere, Schützenstraße 18.
Harmuth, A., Particulier, Krugstraße 13a.
Harnack, Rob., Unteroffizier, Oberhab. 70.
— L., Maurer, Springgasse 8.
— Rud., Musiker, Lange Reihe 14.
— Franz, Sattler, Sternwartstraße 26.
— Carl, Schmied, Mittelgrabenstraße 4b.
— Gust., Schmied, Villauerstraße 4.
— Herm., Schuhm., Altroßg. Predigerstr. 42.
— C., Tischlermeister, Neuer Graben 22.
— L., geb. Großmann, Arb.-Frau, Friedmannstraße 20.
— Wilh., geb. Schulz, Wwe., Tamnaustr. 6.
Harnau, Rosa, Fräulein, Roßg. Markt 3.
Harnowski, Rud., Arb., Borchertstr. 26.
Harpaing, C., Schrifti., Schönbergerstr. 28.
— Rud., Arbeiter, Artilleriestraße 37.
— geb. Altenberg, Arb.-Frau, Steile Str. 20.
— W., geb. Radtke, Wwe., Ausfallthorstr. 9.
Harpf, A. G., Musikalien-, Instrumenten-Handlung und Leih-Institut, Münzplatz 3, neben Zappa.
— Hans, Musikalienhandl., Franz. Str. 12.
— A., geb. Kretschmann, Wwe., Münzplatz 3.
— A., Fräulein, pens. Telegr.-Gehilfin, Schützenstraße 6.
Hart, siehe auch Hardt, Harth.
— Franz, ehem. Apoth., Sackh. Mittelstr. 39.
— Carl, Zimmermann, Sternwartstr. 50.
Hartlieb, Jos., Schuhm., Yorkstraße 69.
— A., geb. Genske, Wwe., Thomasg. 1a.
Hartmann, Bernh., Hptm., Neue Dammstr. 7.
— Dr. Herm., Oberlehrer, Std. Kirchenpl. 4.
— Ad., Eisenb.-Telegr., Oberhaberb. 16.
— Frdr., Hauptamtsdiener, Bauernhofg. 3.
— Ed., Bäckermeister, Alte Gasse 7.
— Franz, Böttchermeister, Steindamm 8. Niederlage: Steindamm 64.
— Herm., Buchdrucker, Bismarckstr. 17.
— Herm., Faßkellner, Kupliziterstraße 4a.
— Adolf, Hautboist, Mitteltragheim 1c.
— Franz, Kaufmann, Altst. Bergstr. 4.
— Otto, Kaufmann, Hohenzollernstr. 14.
— Otto, Kaufmann, Sackheim 126/27.
— W., Kunstdrechsler, Weißgerberstr. 5.
(Siehe Inseraten-Anhang Seite 3.)
— Hugo, Maler, Oberhaberberg 23.
— Otto, Maler, Wrangelstraße 19.
— Franz, Maurer, Unterhaberberg 52.
— Friedr., Maurer, Sackheim 100.
— Rich., Rentier, Sackheim 3.
— Ad., Restaurateur, Albertstraße 14.
— Jul., Schmied, Oberhaberberg 59.
— J. A. E., Schneider, Mühlenstraße 4.
— Anton, Schuhmacher, Vorderroßg. 22.
— Aug., Tischler, Haberb. Sackgasse 7.
— Ed., Hilfsweichenst., Bismarckstraße 14.
— Aug., Factor, Heinrichstraße 3.
— Friedr., Factor, 3. Fließstraße 14.
— Aug., Arbeiter, Klingershof 4.
— Carl, Arbeiter, Schweizergrund 8.
— Carl, Arbeiter, Reifschlägerstraße 2.
— Ernst, Arbeiter, 3. Sandgasse 8b.

Hartmann, Franz, Arb., Lindenstr. 16.
— Herm., Arbeiter, Alter Garten 36.
— Aug., geb. Andotr, Bauinsp.-Wittwe, Henschestraße 22.
— Marie, geb. Buschowski, Klempnerfrau, Trummstraße 2.
— Minna, geb. Kirstein, Wwe., Augustastr. 8.
— Henr., geb. Winkler, Wwe., Hebamme, Bismarckstraße 16.
— Carol., gb. Zahlmann, Ww., Kuplitzerst. 1.
Hartmanowski, Gottl., Fact., Frz. Schulstr. 2.
Hartog, W. V. G., Partic., Wilhelmstr. 4c.
— Harry, Gutsbesitzer, Friedrichstr. 11.
— Alb., Commis, Drummstraße 30.
Hartrot, Carl, Zimmerm., Sackheim 13.
Hartungsche Zeitung ꝛc., siehe Königsberger Hartungsche Zeitung.
Hartung, Wilh., Intend.-Rath, Augustastr. 8.
— Friedr., emer. Cantor, Yorkstraße 34.
— Theod., Bäckermstr., Nasser Gaaten 134.
— Rud., Hutfabrikant, Weißgerberstr. 22.
— Heinr., Maler, Alter Graben 15.
— Eduard, Rentier, 1. Fließstraße 11.
— Franz, Schlosser, Strizelstraße 21.
— Franz, Tischler, Steile Str. 3.
— Alb., Zimmermann, Nasser Garten 38.
— Heinr., gb. Tautus, Ww., Oberrollbg. 5.
Hartwich, siehe auch Hartwig.
— Alb., Festungs-Bauw. 1. Kl., Augustastraße 15.
— Herm., Korbmmstr., Tragheim. Kirchenstraße 54.
— F., Korbmacher, Wrangelstraße 28.
— F., Krankenwärter, Kuplitzerstraße 6b.
— Rob., Schlosser, Stiftsgasse 1.
— Heinr., Schuhm., Hinterroßgarten 48.
— Mich., Tischler, Sackheim 93.
— Wilh., Dienstmann, Rippenstraße 11.
— Aug., Arbeiter, Kuplitzerstraße 1.
— Ernst, Arbeiter, Tiepoltstraße 28.
— Gust., Arbeiter, 3. Sandgasse 10.
— C., gb., Albrecht, Ww., Haberb. Schulstr. 3.
— geb. Glede, Kreisricht.-Wwe., Yorkstr. 58.
— Am., geb. Kellmann. Wwe., Ziegelstr. 22c.
— Anna, Modistin, Wagnerstraße 20.
— Elise, Schneiderin, Hab. Schulstr. 3.
v. Hartwig, Sec.-Lieut., Alt. Garten 59a.
Hartwig, siehe auch Hartwich.
— Franz, Reg.-Assessor, 3. Fließstr. 25/26.
— Wilh., Buchhalter, Weidendamm 41.
— Alb., Arbeiter, Kalthöffsche Str. 54.
— Aug., Arbeiter, Wiese 12.
Harwardt, Franz, Fleischer, Artilleriestr. 25.
— Kath., gb. Labusch, Ww., Oberhaberb. 13.
— Anna, Bonbonw.-Händlerin, Köttelst. 27.
— Elisabeth, Gesch.-Inh., Sternwartstr. 42.
— Johanna, Milchgesch., 3. Fließstr. 17b.
— Marie, Fräulein, Klosterstraße 1.
— Marie, Fräulein, Gr. Domplatz 2.
Harzmann, Rich., Schauspiel., Kaplanstr. 16.
Hase, Fritz, Kaufm., Augustastraße 6.
— Emil, Arbeiter, Altstädt. Bergstr. 3.
Haselein, Carl, Maler, Lindengrabenstr. 3.
— Anton, Arbeiter, Sackh. Mittelstr. 3.
Hasenbein, A., Schankw., Tragh. Ausbau 174.
— A., Maler, Friedmannstraße 53.
— Carl, Dienstmann, Parkstraße 3.
Hasenbein, Marie, Fräul., Jägerhofstr. 8.
Hasenberg, Hermine, gb. Störmer, Wwe., Heinrichstraße 26.
Hasenen, G., Gewichtssetz., Steind. Wallst. 30.
— Richard, Former, Schönbergerstr. 3.
— Franz, Oekonom, Hintertragh. 26/27.
v. Hasenkamp, Ella, Fräulein, Schulvorsteherin, Junkerstraße 5.
— Elise, Fräul., Lehrerin, Tragh.-Passage 1.
Hasenpusch, E., Postbote, Tiepoltstr. 12.
— Carl, Fischhändler, Unterhaberberg 3.
— Joh., Metallarbeiter, Hinterlomse 1b.
— Carl, Schutzmann, Lavendelstraße 1a.
— Max, Reisender, Wrangelstr. 24.
— Ernst, Restaurat., Neuer Graben 10.
— Arth., Schäftevorrichter, Wrangelstr. 19.
— Herm., Schlosser, Alter Graben 18.
— Emil, Steinsetzer, Sternwartstr. 24.
— Daniel, Zimmergesell, Oberrollbg. 10.
— Gust., Kutscher, Wrangelstraße 20.
— Friedr. Wilh., Factor, Holländerst. 12.
— Herm., Factor, Haberb. Sackgasse 6.
— Carl, Arbeiter, Hinteranger 3.
— Friedr., Arbeiter, Bülowstraße 46.
— Gottfr., Arbeiter, Steind. Wallstr. 15.
— Wilh., geb. Enskat, Ww., Moltkestraße 16.
— Wilh., geb. Lepinat, Wwe., Löbn. Obergstraße 11.
— geb. Packmohr, Wwe., Yorkstraße 14.
— Aug., geb. Steiner, Wwe., Roßg. Neue Gasse 1.
— Friederike, Wäscherin, Schweizergr. 1.
— Heinr., Wirthin, Hintere Vorstadt 6.
— Lina, Fräulein, Löbn. Langgasse 6.
— Aug., Aufwärterin, Schmiedestraße 3.
Hasford, Ed., Partic., Königstraße 25.
Haske, Friedr., Arbeiter, Schweizergrund 4.
— Carol., geb. Mastowski, Tischlerfrau, Sternwartstraße 24.
Hasler, Aug., geb. Brenner, Sackheimer Mittelstraße 15a.
Haslinger, G., Kaufmann, Agent für Cigarren und Südfrüchte, Tragheimer Kirchenstraße 76a.
— Justus, Kaufm., F Robert Meyhöfer, Rhesastraße 7.
Hasper, Marie, Privatiere, Jägerhofstr. 2.
Hasperg, Otto, Rentier, Tragh.-Passage 2.
Hasse, Fritz, Amtsanw., 3. Fließstraße 30.
— Arnold, Referend., Mitteltragh. 39.
— Carl, Kaufm., Kneiph. Langgasse 12.
— Fritz, Kaufm., F Wilh. Wendler Nachf. Neuer Graben 34.
— Reinh., Landwirth, Alte Gasse 23.
— Herm., Particulier, Henschestraße 6.
— Auguste, geb. Hellmer, Buchhändl.-Frau, Klosterstraße 1.
Hasselbach, Paul, Mechanik., Oberlaak 21c.
Hasselberg & Co. F, Inh.: C. Hasselberg, Tuch- und Herren-Garderobengesch., Kantstraße 2, Wassergasse 31.
— C., Kaufm., F w. v., Wassergasse 31.
— Jos., Maler, Sackheim 105.
— Bernh., Lademstr., Mittelgrabenstr. 4.
— Herm., Maler, Wassergasse 25.
— Jul., Maler, Yorkstraße 19.
— Anton, Arbeiter, Yorkstraße 23.

**Emil Hassenstein,**
**Special-Geschäft.**
**Gardinen, Portieren,**
**Zimmer-Decorationen.**
**Altstädtische Langgasse Nr. 52,**
am Kaiser Wilhelm-Platz, Ecke Kantstr.,
Haltestelle der Pferde- u. elektrisch. Bahn.

Hasselberg, Carl, Arbeiter, Altroßg. Predigerstraße 30.
— Aug., geb. Hennigkeit, Wwe., Kreuzstr. 23.
— Rosalie, geb. Sreballus, Wwe., Sackh. Hinterstraße 27.
Hassenstein, Rud., Reg.-Assess., 3. Fließstr. 43.
— Emil, Specialgesch. f. Gardinen, Portieren, Zimmerdecoration, Altstädtische Langgasse 52.
— Benno, Güterexpedition, Unterhab. 28a.
— Ernst, Commis, Pauperhausplatz 3.
— Bernhard, Schmied, Insel Venedig 5.
— geb. Breyßing, Kaufm.-Wwe., Ziegelstr. 7.
— Elise, geb. Chales de Beaulieu, Wwe., Mitteltragheim 37.
— Veronika, geb. Happach, Wwe., Tragh.-Passage 3.
— Emma, geb. Hardt, Kfm.-Wwe., Rippenstraße 6.
— Agnes, Fräul., Rippenstraße 6.
— Emma, u. Gertr., Frl., 3. Fließstr. 40.
— Therese, Lehrerin, Rippenstraße 17e.
Haster, Aug. geb. Gelner, Krankenpfleg., Kalthöf. Straße 39d.
Haß, Aug., Arbeiter, Bismarckstraße 7.
— Jul., geb. Riemann, Wwe., Hinteranger 9.
Hatoff, Olga, Handarb.-Lehr., Oberhab. 38.
Hatscher, Franz, Telegr.-Assist., Yorkstr. 41.
Hatt, Gust., Factor, Heinrichstraße 7.
— Math., geb. Lutter, Wwe., Triangel 3.
v. Hatten, H., Prem.-Lieut., Mitteltragh. 4.
Hau, Carl, Fuhrhalter, Hinteranger 3.
— Ernest., geb. Kaschub, Ww., Oberlaak 28.
Haubensack, H., jun. F, Kaufm., Lederhandl. en gros & en détail, Altst. Bergstr. 45.
— Arthur F., Kaufm., Flachsexportgesch., Kaiserstraße 8.
— Aug., geb. Thiel, Wwe., Burgstr. 5.
Haubold, Clemens, Rechn.-Rath., Proviantamts-Direct. a. D., Paradepl. 9.
— Rich., Kaufmann, Gen.-Agent, Lizentstraße 13. ☎ 681.
— Hedwig, Fräulein, Paradeplatz 9.
Hauck, Rosa, geb. Buchholz, Handelsfrau, Nasser Garten 133.
— Clara, Fräulein, Hinterroßgarten 69a.
Hauer, Emil, Feuerwehrm., Yorkstr. 72.
— E., Maurer, 2. Sandgasse 4c.
— C. L. A., Vereinsbote, Kaiserstraße 23.
— Marie, geb. Bludau, Wwe., Waisenhausplatz 7.
Hauer, Joh., geb. Jorkschatis, Ww., Pillauerstraße 5.
Hauffe, geb. Sembetzki, Wwe., Landhofmeisterstraße 13.
Haugwitz, L., Zahnarzt, Prinzessinstr. 3a.
— Georg, Gen.-Landsch.-Diätar, Hinterroßgarten 61.
— Gottl., Altsitzer, Rhesastraße 1.
— Fr., ehem. Hotelbesitz., 3. Fließstr. 38a.
— Otto, Klempner, Kai 22.
— Aug. u. Joh., Maurer, Brüderstr. 2.
— Albert, Particulier, Kalthöf. Str. 37b.
— Friedr., Particulier, Kalthöf. Str. 37b.
— Louis, Particulier, Ziegelstraße 16.
— Wilh., Particulier, 3. Fließstraße 6a.
— Rob., Schriftsetzer, Herbartstraße 12.
— A., Schriftsetzer, Schönbergerstraße 4.
— J. Gottl., Schuhmm., Schönbergerstr. 4.
— geb. Beutler, Part.-Wwe., Yorkstraße 53.
— Clara, geb. Hermann, Musiklehrerin, Tragh. Pulverstraße 3.
— Marie, geb. Ignée, Ww., Hinterroßg. 61.
Hauk, Friedr., Factor, Hab. Sackg. 8.
Haupt, Leo, Vollziehungsbeamter, Tannaustraße 3/4.
— C., Kaufmann, Oberhaberberg 30.
— Otto, Müller, Ausfallthorstraße 1.
— Gust., Schankw., Lizentgrabenstraße 1a.
— H. Alb., Schuhmacher, Sackheim 101.
— Aug., gb. Belgard, Schuhmachermstr.-Wittwe., Hinterroßgarten 21.
— Anna, geb. Kah, Geometer-Wittwe, Yorkstraße 36.
— Luise, geb. Rose, Wwe., Lizentgrabenstraße 1a.
— J. Kulik, Nachfl., geb. Stark, Wwe., Steindamm 163.
— Bertha, geb. Westphal, Wwe., Hinterroßgarten 16.
Hauptmann, R. F, (H. Knopp), Tapeten, Linoleum, Decorat.-Magazin, Königstraße 55. ☎ 761.
— Leop., Schlossermstr., Hab. Sackgasse 3.
— Gust., Stellmacher, Thomasgasse 6.
— Sam., Stellm., Altroßg. Predigerstr. 6.
— Gust., Arbeiter, Rosenstraße 20.
— Carl, Arbeiter, Kronenstraße 8.
— Emilie, geb. Ammon, Wwe., Neuroßg. Kirchenberg 3.
— Therese, geb. Großmann, Wwe., Unterlaak 22.
— Dorothea, Näherin, Haberb. Sackg. 3.
— Gertrud, Näherin, Altroßg. Prediger Straße 6.
Hauswitz, F., & Co. F, Ostpr. Asphalt- u. Dachdeckmaterial-Fabr., deutsche Sicherheits-Zündholzfabrik, Alter Graben 25. ☎ 289 Baumaterialwaarengeschäft, Brennholz- und Kohlenhdlg. Compt.: Weidend. 5, G Geschäftsstund.: 7 Uhr Morgens bis 8 Uhr Abends. ☎ 249.
— F. Kaufm., F wie vor. Weidend. 14.
Hausburg, Conrad, Gesang- u. Clavierlehrer, Königstr. 75/76. Sprechstunden 1—2 Uhr.
Hauschild, Anna, Wirthin, Gesecuspl. 6.
Hauschulz, Carl, Arb., Sackh. Hinterstr. 30b.

Hauschulz, geb. Klein, Wwe., Bülowstr. 46.
Hausdorf, A., Schloss., Altr. Predigerstr. 33.
— Julie, geb. Repping, Ww., Domstr. 13.
Hausen, Ernst, Capit., Lizentgrabenstr. 4a.
— F. A., Bürstenfabrik., Fabrik u. Lager: Weidend. 16. 262. Commandite: Koggenstr. 8, Wohn.: Lindenstr. 24/25.
— G. A., Bürstenhandlung, Bergplatz 18.
— Luise, Frl., Französische Schulstr. 2.
Hausendorf, W., Schneidermstr., Hintere Vorstadt 49/50.
— Ant., Näherin, Heiligegeiststraße 3.
Hauser, Arthur, Schuhm., Hinterroßg. 50.
Hausknecht, Jul., Schmied, Vorderlomse 3.
Hausmann, Izig, Kfm., Theehandlung, Hint. Vorstadt 24.
Hauswald, Bernh., Ingenieur, Yorkstr. 35.
Hauß, Gotth., Arbeiter, Sternwartstr. 51.
Haußke, Paul, Oberpostdir.-Secr., Mitteltragheim 1d.
— Rud. Hugo, Procurist d. F D. Jerosch & Sohn, Altstädt. Markt 15.
— Rich., Kfm., F Hugo Minuth Nachf., Alte Gasse 18.
— Friedr., Commis, Hökerstraße 9.
— C. F., Schankwirth, Hökerstraße 9.
— Alb., J., Tischler, Yorkstraße 14.
— Herm., Tischler, Bismarckstraße 10a II.
— Ad., Arbeiter, Mühlenstraße 4.
— Jul., Arbeiter, Kreuzstraße 7.
— Luise, geb. Licht, Wwe., Albertstraße 1.
— Ernestine, Fräul., Friedmannstraße 3.
Hauth, F., pens. Maschinenb., Wrangelstr. 18.
— Alb., Schreiber, Rippenstraße 26.
— Marie, gb. Barth, Wwe., Bismarckstr. 10c.
Hawacker, geb. Nordt, Wwe., Königsstr. 83a.
Hawecker, Therese, Lehrerin, Bergplatz 5.
Hawring, Joh., Reg.-Secr. Henschestr. 4.
v. Haxthausen, Werner, Seconde-Lieutn., Kalthöfsche Straße 44.
Hay, Dr. med. E., prakt. Arzt, Burgkirchenpl. 5. Sprechst.: 8—10 U. Vorm. 5—6 U. Nachm.
— Edw. & Co. F, Dampfschiff-Rhederei u. Befrachtungsgeschäft, Bahnhofstr. 4. 90.
— Ed., Kaufm. und Königl. Belgischer Consul, F wie vor, Paradeplatz 4d.
— Ed. Adalb. Immanuel, Kaufm. u. Kgl. Großbritann. Vice-Cons., Paradepl. 10.
— Arthur, Rentier, Steindamm 10a.
— Heinr., Tischler, Altroß. Pred. Str. 34.
— Therese, geb. Lorek, Rentier-Wittwe, Kesselstraße 7.
Hayder, Anna, geb. Wenk, Wwe., Yorkst. 20.
Hebemüller, Susanne, geb. Nolde, Wittwe, Insel Venedig 5.
Hebenstreit, M., Handl.-Geh., Drummstr. 15.
Heberer, Luise, geb. Laubusch, Former-Frau, Tamnaustraße 26.
Heselmacher, Franz, Töpfer, Tragh. Ausbau 156/57.
— Bertha, geb. Huhn, Töpfermstr.-Wwe., Hintere Vorstadt 16.
Hefft, Dr. phil. Benno, Oberl., Steind. 180.
— Richard, Dr. med., Tiepoltstraße 23a.
— Rud., Schutzmann, Nicolaistraße 3.
— Gust., Eigenthümer, Wagnerstraße 49.
Hefft, Leop., Feldwebel, Börsenstraße 1b.
— Max, Feldw. u. Zahlmstr.-Asp. Altroßgärt. Predigerstraße 1c.
— Gust, Obergärtner, Friedmannstraße 39.
— Albert, Friseur, Steind. Kirchenpl. 4.
— Gust., Eigenthümer, Vord. Vorst. 38.
— Gust., Heizer, Sackheim 101.
— Ludw., Inval., Altr. Predigerstr. 26c.
— Eugen, Procurist, Kopernicusstraße 9a.
— Hugo Paul, Handl.-Geh., Fleischbstr. 17.
— F. H., Maler, Oberhaberberg 49.
— Gust., Maurer, Viehmarkt 11.
— Ad., Müller, Kaibahnhof.
— J. Gottl., Sattler, Oberlaak 27.
— Carl, Schankwirth, Kaibahnhof.
— C. Ferd., Schuhm., Tuchmachstraße 18.
— Heinr., Tischler, Rosenstraße 5.
— Friedr., Tischler, Marienstraße 12.
— J. Gottfr., Tischler, Herbartstraße 6.
— Adolph, Arbeiter, Marienstraße 13.
— Aug., Arbeiter, Artilleriestraße 24.
— Carl, Arbeiter, Villauerstraße 2/3.
— Carl, Arbeiter, Borchertstraße 26.
— Franz, Arbeiter, Sattlergasse 6.
— Friedr., Arbeiter, Tiepoltstraße 8.
— Gottl., Arbeiter, Alter Graben 13.
— Gust., Arbeiter, Schafgasse 5.
— Heinr., Arbeiter, Villauerstraße 14.
— Jul., Arbeiter, Feuerstraße 25.
— Wilh., Arbeiter, Vorderlomse 3.
— Wilh., Arbeiter, Magisterstraße 12.
— Wilh., geb. Borowski, Wwe., Altroßg. Kirchenstraße 16.
— Heinr., geb. Budler, Wwe., Tamnaustr. 9.
— Auguste, geb. Frey, Sattler-Wwe., Neuroßgärter Kirchenberg 1.
— Carol., geb. Frost, Wwe., Oberhaberb. 17.
— Marie, geb. Kischo, Wwe., Magisterstr. 40.
— Emilie, geb. Krüger, Secr.-Wittwe, Yorkstraße 54.
— Elise, geb. Magasin, Ww., Nasser Gart. 31.
— Joh., geb. Neumann, Wwe., Altroßg. Kirchenstraße 1c.
— Carol., geb. Taudien, Wwe. Kuplitzerstraße 3.
— Bertha, Schneiderin, Knochenstr. 40/41.
— Marie, Frl., Schneiderin, Kuplitzerstr. 3.
— Clara, Privatiere, Kesselstraße 8.
— Marie, Plätterin, Artilleriestraße 24.
— Martha, Agentin, Kneiph. Hofgasse 5.
Heck, Rich., Rechtsanwalt, Kneiph. Langgasse 15, 420. Sprechst. 4—7 U. N., Privatw.: Prinzessinstr. 3a. 421.
— Max F, Inh.: M. Heck u. Felix Heyne, Agentur-, Commissions- u. Assecuranz-Geschäft, Strohhülsenfabrik, Comptoir und Wohnung Schlachthofgasse 1/2, 702.
— Gust., Schlosser, Heinrichstraße 11.
— Hans, Factor, Heinrichstraße 11.
— Frdr., Arbeiter, Oberlaak 22.
— Anna, geb. Behrendt, Frau, Sternwartstraße 67.
— Heinr., geb. Böckel, Wwe., Yorkstr. 81.
— Evel., gb. Gelhaar, Ww., Magisterstr. 18.
— Rosine, geb. Monin, Wwe., Heinrichstr. 11.
— Therese, Fräul., Neuer Graben 6—8.

**Automatischer Thürschliesser**
**mit pneum. Schlagdämpfer,**
einzig praktischer, geräuschloser Thürschliesser der Neuzeit.
**Preis 21 bis 30 Mk.**

**Universal Heiz- und Kochofen**
mit Dampfabzug.
Passend für jeden Raum.
**Transportabel.**
Kohlenverbrauch 1/3 des sonst üblichen Quantums.
**Für den Sommer mit Absperrvorrichtung zu Kochzwecken versehen.**
Sehr zu empfehlen seiner grossen Dauerhaftigkeit wegen. (Prämiirt a. d. Nord-Ostd. Gewerbeausstellung Königsberg 1895.)
**Preis 40 bis 150 Mk.**

**Dampfabzug für Küchen,**
unentbehrlich für jede Küche, beseitigt den lästigen Dampf und Küchengeruch!
**Preis 30 bis 35 Mk.**
**J. Heckwolf,** Fabrikant.
**Königsberg i. Pr., Oberhaberberg 51.**

Heckel, Heinrich, Steueraufs., Kreuzstr. 23.
Heckendorf, Doroth., geb. Kampf, Wwe., Thomasgasse 5.
Hecker, Helene, Fräulein, Theaterstraße 5.
Hecking, Julie, Diakonißa, Lange Reihe 2.
Heckroth, Christ., Maur., Altr. Predstr. 40.
Heckwolf, J., Schlossermstr., Oberhaberb. 50.
☎ 757.
Heddram, C., Schneider, Nicolaistraße 12.
— Friedr., Arbeiter, Nicolaistraße 12.
Hedler, Otto, Steueraufs., Heiligegeiststr. 3.
Hederich, Dr. Hans, Ingen., Nachtigst. 5.
Heeder, Otto, Ob.-Postassist., Hinttragh. 52b.
— J., gb. Gribschinski, Ww., Hinttragh. 52b.
Heer, August, Kaufm., F. G. Gennewald, Selkestraße 7.
Hefft, A., Bierverleger, Hinteranger 9.
— Gottl., Portier, Hintertragheim 60.
— Gust., Tischler, Löbn. Langgasse 45.
— Wilh., Kutscher, Vorderroßgarten 60.
— Marie, geb. Fischer, Wwe., Tannaustr. 7.
Hefster, Procuristen-Wwe., Schützenstr. 3.
Hegend, C., Schuhmacher, Kronenstraße 10.
v. Hegener, E., Hauptm., Prinzenstr. 26.
— M., Fräulein, Schönstraße 11.
Hegenwald, Emil, Bur.-Diät., Obhab. 16.
Hehlert, Fritz, Steueraufseh., N. Reifb. 13.
— Ed., Maler, Unterhaberberg 67.
Hehmke, Rich., Intend.-Rath, Ziegelstr. 10.
Heibeck, Frdr., Arbeiter, Ausfallthorstr. 7/8.
Heibel, Matth., Maurer, Köttelstr. 14.
— Fritz, Schuhm., Kath. Kirchenplatz 3.
Heibig, Leop., Arbeiter, Bülowstraße 42.
Heidborn, Paul, Böttcher, Sackheim 7.
— Bertha, geb. Petersohn, Lehrer-Wwe., Vorderroßgarten 43.

**Jul. Heidemann,**
**22. Löbn. Langgasse 22.**
**Buchbinderei, Conto- u. Geschäftsbücher-Fabrik,**
gegründet 1840,
prämiirt mit der Staatsmedaille 2c.
**Papier- u. Schreibmaterialien-Handlung**
**Permanentes Lager von Gesangbüchern.**

Heide, Wilh., Factor, Rosenstraße 21a.
Heidebruch, Ferd., Zugführer a. D., Kopernicusstraße 9a.
Heidecke, B., Speisewirth, Alst. Markt 20.
Heidecker, Franz, Klempnermstr., Mittelgrabenstraße 4a.
— A., Tischlermeister, Königstraße 86.
— Wilh., Factor, Yorkstraße 67.
Heidemann, siehe auch Heydemann.
— Georg, Kreisbaumstr. a. D., Königstr. 25.
— Franz, Rentenbank-Secretär, Am Rhesianum 3.
— Otto, Altsitzer, Nasser Garten 22.
— Jul. F., Kaufm., Buchbinderei, Papier- und Lederwaarenhandlung, Löbnicht. Langgasse 22.
— Ernst, Dreher, Nasser Garten 143.
— August, Invalide, Steind. Wallstr. 10.
— C., Fleisch- u. Wurstgesch., Georgstr. 16.
— Heinr., ehem. Fleischer, Nass. Gart. 2.
— Jul., Fleischer, Nasser Garten 2.
— Alb., Former, Bismarckstraße 16.
— Ernst, Landw., Nasser Garten 2.
— Herm., Maler, Sternwartstraße 24.
— Jul., Maschinenschl., Nasser Garten 3.
— Gottl., ehem. Müller, Sprindgasse 7.
— Gust., Pächter, Nasser Garten 2.
— Carl, Schneider, Kreuzstraße 28.
— Aug., Steinsetzer, Tiepolistraße 27.
— Otto, Portier, Lavendelstraße 1b.
— Arth., Eisenbahn-Werkführ., Bismarckstraße 12.
— Aug., Arbeiter, Artilleriestraße 40.
— Carl, Arbeiter, Nasser Garten 3.
— Gust., Arbeiter, Thomasgasse 10.
— Herm., Arbeiter, Yorkstraße 96.
— Marie, gb. Borkowski, verw. Landschaftsrath, Katholische Kirchenstraße 1.
— Joh., geb. Dick, Wwe., Heiligeiststr. 6
— Justine, geb. Gedatis, Former-Wwe. Nasser Garten 30.
— Florent., geb. Groschinski, Wwe., Steindammer Wallstraße 31.
— Heinr., geb. Stadie, Wwe., Yorkstr. 20.
— Caroline, geb. Wenk, Eigenth.-Wwe., Nasser Garten 2.
Heidenheim, Walt., Referend., Herbartstr. 11
Heidenreich, siehe auch Heydenreich.
— Paul, Apotheker, Tragh.-Passage 7.
— Fritz, Gelbgießer, Yorkstraße 35.
— Fritz, Kaufm., Tragh. Pulverstr. 8.

Heidenreich, Otto, ehemal. Landwirth, Katholische Kirchenstraße 3.
— Friedr., Maurer, Sackheim 120.
— Aug., Schneidermstr., Schönbergerstr. 30.
— Ed., Stellmacher, Haberb. Schulstr. 10.
— Anna, geb. Gajewski, Apothek.-Frau, Tragheim-Passage 7.
— Therese, gb. v. Horn, Oberamtm.-Wwe., Hintertragheim 8c.
— Joh., geb. Janzon, Oberamtm.-Wwe., Tragh. Pulverstraße 8
— Aug., Wirthin, Sackheim 14,
Heidler, Carl, Rentenb.-Rendant, Nachtigallensteig 5.
Heidrich, Marie, geb. Thimm, Wittwe, Sackheim 13.
Heiland, E., Steueraufs., Neue Reiferb. 1a.
— Otto, Korbmacher, Sackheim 40.
— Ed., ehem. Landwirth, Thomasg. 9.
— Fritz, Steinmetz, Bülowstraße 15.
— Carl, Töpfer, Sackh. Mittelstraße 37.
— Wilh., geb. Kuthning, Wwe., Sackh. 40.
Heilbron, Fritz, Premier-Lieut., Hinterroßgarten 69a.
Heilbronn, Ludowika, geb. Tiedtke, Auct.-Commiss.-Wwe., Inh. des Centralbur. für Auctionen, Hohenzollernstraße 3.
Heilbrun, Bernh. F, Kaufm., Agentur d. Textilbranche, Tragh.-Passage 1.
Heiligendorf, Aug., Glasermstr., 1. Fließstraße 20/21.
Heiligenstein, Eug., Pension-Inhaberin, Drummstraße 29/30.
Heiligenwald, Alb., Tischler, Wassergasse 22.
— Friedr., Tischler, Wassergasse 23.
— Amalie, geb. Schweichler, Wittwe, Wassergasse 23.
Heilmann, L., Juwelier, Altst. Langg. 27.
— Marie, geb. Morgenstern, Buchhändl.-Wwe., Tragheimer Pulverstr. 28/29.
Heilmeyer, Joh., Wwe., Münzstraße 15.
Heilperyn, Jac. L. F, Kaufm., Getreide-, Saaten- u. Hanf-Commissions-Geschäft, Kaiserstraße 17.
Heilsberg, Gust., Steueraufseh., Wiese 20.
Heim, Franz, Faßkellner, Sackheim 93.
— Friedr., Arbeiter, Roßg. Neue Gasse 3.
— Pauline, Schneiderin, Hab. Neue Gasse 1.
Heimann, siehe auch Heymann.
— Ed., Maurerpol., Altroßg. Pred.-Str. 32.
— A., Kutscher, 3. Sandgasse 7b.
— Eveline, geb. Kahnert, Schlossermstr.-Wwe., Baderstraße 1.
— Ida, geb. Marcus, Wwe., Koggenstr. 19.
Heimathshaus für Mädchen: Neue Dammstraße 8, 1. Eingang.
Heimathshaus des Vaterländischen Frauenvereins für Stellen suchende Mädchen, Kuplizerstraße 4a.
Heimbs, Emma, gb. Hoffmann, Ww., Lobeckstraße 23.
— Hulda, Fräulein, Lobeckstraße 23.
Heimbucher, A., Rechnungsrath, Int.-Secr., Kalth. Straße 42/43.
Heimerdinger, H., Zahlmstr., Henschestr. 24.
Heimscher, Joh., gb. Zirkowitz, Ww., Hinterroßgarten 36.
Heimuth, Joh., Arb., Altr. Predigerstr. 34.
Hein, siehe auch Heyn.
— Eugen, Lehrer, Bärenstraße 3b.
— Oscar, Lehrer, Steile Straße 2.
— Otto, Lehrer, Nasser Garten 62.
— Paul, Stadthyptk.-Assist., Wrangelstr. 29.
— Carl, cand. med., Wagnerstraße 23.
— Ernst, cand. jur., Hinterrogg. 35.
— Georg, Bur.-Assistent, Königstraße 9.
— Fritz, Vers.-Agent, Oberlaak 22a.
— A. E., Erster-Gerichtsdien., Steind. Wallstraße 14.
— Andr., Gerichtsdiener, Yorkstraße 63.
— Frz., Locomotivführ., Alter Graben 17.
— H., Bäckermeister, Borchertstraße 24.
— Gottl., Bierhändler, Lobeckstraße 16.
— Ludw., Eigenthümer, Yorkstraße 82.
— Franz, Eisendreher, 3. Sandgasse 7.
— Heinr., Fleischermstr., Hinterroßg. 35.
— Alex., Fleischermeister, Wiese 1.
— Friedr., Fleischer, Lavendelstraße 4.
— Rud., Fleischer, Vorderlomse 8/9.
— Ed., Handl.-Geh., Unterlaak 28.
— Emil, Handl.-Geh., Neue Reiferb. 14b.
— & Rempel F, Spiritus- u. Getreide-Geschäft, Sprit-Agentur, Kneiph. Hofg. 5.
— Gust., Oberkellner Wrangelstraße 22.
— Gust., Postillon, Rosenstraße 21a.
— C., Klempnermstr., Steind. Wallstr. 19.
— Herm., Klempner, Sternwartstraße 7.
— Herm., Maler, Yorkstraße 45.
— C., Maurer, Tiepoltstraße 18.
— Friedr., Maur., Tragh. Ausbau 156/57.
— F. Ed., Maurer, Nasser Garten 56.
— Ed., Particulier, Viehmarkt 22.
— Alb., Privatier, Prinzenstraße 11.
— Herm., Schmied, Jägerhofstraße 13.
— Emil, Schuhm., Kalthöfsche Str. 11.
— Ludw., Stellmacher, Hab. Sackg. 17.
— Joh., Tischler, Magisterstraße 40.
— Max, Tischler, Haberb. Sackgasse 2.
— Carl, Factor, Roßg. Hinterstraße 26.
— Ludw., Factor, Oberhaberberg 13.
— Wilh., Factor, Kaiserstraße 22.
— Aug., Arbeiter, Sackh. Gartenstraße 3.
— Aug., Arbeiter, Haberb. Sackgasse 3.
— Emil, Arbeiter, Nasser Garten 139.
— Ernst, Arbeiter, Tiepoltstraße 9.
— Friedr., Arbeiter, Grolmannstraße 6.
— Jul., Arbeiter, Hinterroßgarten 2b.
— Mich., Arbeiter, Friedmannstraße 1.
— Wilh., Arbeiter, Alter Graben 8.
— Wilh., Arbeiter, Löbn. Langgasse 43.
— Wilh., Arbeiter, Sternwartstraße 4.
— Charl., geb. Battesch, Wwe., Rentiere, Tragh. Kirchenstraße 76.
— M., gb. Böhrer, Postsecr.-Wwe., Prinzenstraße 19.
— Ida, geb. Buchhorn, Rentier-Frau, Vorderanger 10.
— Heinr., geb. Dankert, Wwe., Altstädt. Bauhofgasse 4.
— geb. Dzatkowski, Wwe., Yorkstraße 23.
— Amalie, geb. Grosch, Wwe., Haberb. Schulstraße 10.
— L., gb. Höpfner, Ww., Neue Reiferbahn 13.
— Julie, geb. Kelch, Partic.-Wwe., Sackh. 70.

Hein, F., gb. Kösling, Arb.-Fr., Tiepoltstr. 4.
— Sophie, gb. Leng, Ww., Sckh. Hinterstr. 21.
— Marie, gb. Mallin, Ww., Theaterpl. 9.
— Aug., gb. Pelkuhn, Rent.-Ww., Königst. 72
— Justine, geb. Radtke, Wwe., Rosenstr. 5.
— A., gb. Reekent, Ww., Altrßg. Kirchenstr. 2.
— Wilh., geb. Rosenberg, Wittwe, Alter Graben 6.
— Jul., gb. Schönke, Wwe., Unterlaak 2.
— Luise, gb. Schwarz, Wwe., Klosterstr. 1.
— H., gb. Timmler, Ww., Nasser Garten 139.
— Bertha, Näherin, Friedrichstraße 4.
— Clara, Fräulein, Kupliterstraße 6c.
— Elise, Fräulein, Henschestraße 16.
— Emilie, Fräul., Borchertstraße 24.
— Emilie, Fräul., Steind. Wallstraße 6.
— Therese Hedwig, Fräul., Steind. 9a.
Heinacker, Otto, Postschaffn., Kronenstr. 3/4.
— Wilh., Commis, Löbn. Langgasse 17.
— Rich., Magistr.-Bote, Jägerhofstr. 13.
Heinatz, Amalie, geb. Stobbe, Handelsfr., Sternwartstraße 59.
Heincke, O., Prem.-Lieut., Nachtigallenst. 21.
Heine, siehe auch Heyne.
— Dr. P., Milit.-Oberpfarrer, Schönstr. 5.
— O., Wäger, Kaiserstraße 8.
— M., Zahlmeister, Kalth. Straße 1/2.
Heinecke, Ferd., Bernsteinarb., Alter Garten 9
Heinecker, M., gb. Brust, Kfm.-Ww., Albertstraße 8.
Heinemann, Mor., Amtsgerichtsr., Lobeckst. 4
— Otto, Landesbaumstr., Königstr. 60a.
— Louis, Chorsänger, 3. Fließstraße 14.
— Carl, Diener, Schützenstraße 8.
— Amalie, geb. Frey, Kaufmann-Wwe., Friedrichstraße 4.
— Alwine, Fräulein, Ziegelstraße 22c.
Heinhaus, Luise, geb. Hitzigrath, Kaufm.-Frau, Hintertragheim 54.
Hemick, Joh., Schuhmmstr., Bülowstr. 6.
Heinicke, Rechnungsrath, Ober-Lazareth-Inspector, Yorkstraße 65.
Heinig, Walt., Commis, Hinterroßg. 70c.
— Gottl., Zimmerm., Hinterroßg. 70c.
— Doroth., Fräulein, Klosterstraße 1.
Heinrich, C. E., Director der städt. höheren Mädchenschule, Domstraße 22.
— Th., Docent der Stenographie an der Universität, 3. Fließstraße 28.
— M., General-Landschafts-Registr.-Vorsteher, Prinzenstraße 9.
— G., Eisenb.-Betr.-Secr., Sackh. Hinterstraße 61.
— Emil, Buchhalt. der Ostpr. landwirthsch. Darlehnskasse, Herbartstraße 7.
— Joh. Rob., Sections-Secr. d. nordöstl. Baugew.-Berufsgen., Neue Reiferb. 1.
— Ernst, Landsch.-Diät., Sackheim 84.
— Willy, Feuersociet.-Diät., Löb. Langg. 20.
— J., W., Hauptamtsdiener, Neuroßgärt. Kirchenberg 5.
— Rud. Rob., Packmeister, Oberlaak 23a.
— Louis, Agent, Neuer Graben 26a.
— A. F., Buchdrucker, 3. Fließstraße 36.
— E., Buchhdlr., F Ferd. Raabes Nachf., Antiquariat u. Buchhdlg., Französ. Str. 3.
— Theod., Vicefeldw., Kaserne Krausenecк.
Heinrich, C. Fr., Fleischermeister, Oberhaberberg 55.
— Gottl., Goldarbeit., Ausfallthorstr. 1b.
— Mart., Goldarbeiter, Heinrichstraße 24.
— Ferd., Händler, Oberlaak 21d.
— Aug., Hansabrieftr., Steind. Wallstr. 18.
— Joh., Höker, Kalthöfsche Straße 30.
— Oscar, Kaufm., F John Eggert, Colonialwaaren-, Delicatessen-, Wein-, Wild- u. Geflügelhdlg., Gr. Schloßteichstr. 10.
— Otto, F (Albert Steinger), Stahl-, Eisen-, u. Kurzwaarengeschäft, Altst. Langg. 82. ☎ 403.
— C. L. Nachfolg., F (Frau Hedwig und Bernh. Behrendt), Spiritus-Engros geschäft, Steindamm 110/11.
— Wilh., Kaufmann, Moltkestraße 2.
— Friedr., Comptoirist, Neue Reiferb. 1.
— Fritz, Commis, Oberlaak 24.
— A. F. W., Korbmacher, 1. Sandgasse 3.
— Otto, Landmesser, Kaplanstraße 6.
— Ed., Maurermeister, Tannaustraße 47.
— Aug., Postbote, Steile Straße 11a.
— Frz., Schankwirth, Löbn. Langgasse 20.
— Carl, Schlosser, Tiepoltstraße 4.
— Herm., Kesselschmied, Sternwartst. 53/54.
— Gust., Schmied, Sackheim 83.
— Herm., Schmied, Oberlaak 26.
— Aug., Schneider, Rosenstraße 8.
— A., Schneider, Steind. Wallstraße 5.
— Herm., Schneider, 1. Sandgasse 10.
— Herm., Schuhm., Sackh. Hinterstr. 21.
— Hugo, Schuhmach., Oberhaberberg 61a.
— Arth., Tapezirer, Hinterroßgarten 69a.
— Chr., Tischler, Hinterroßgarten 2a.
— Carl, Töpfer, Wagnerstraße 64.
— Gust., Steueranw., Bismarckstraße 5.
— Wilh., Töpfer, Grolmannstraße 10.
— Arth., ehem. Uhrmacher, Französische Straße 19.
— Carl, Zimmermann, Artilleriestraße 28.
— Carl, Zimmermann, Oberhaberberg 12.
— F., Zimmermann, Löbn. Kirchenstr. 1/2.
— Aug., Factor, Hinteranger 7.
— Andr., Factor, Neuer Graben 11.
— Friedr., Factor, 1. Fließstraße 3.
— Ferd., Factor, Hinterlomse 1b.
— Frz., Factor, Selkestraße 15.
— Carl, Kutscher, Unterhaberberg 80.
— Gust., Kutscher, Altroßg. Predigerstr. 1c.
— Herm., Kutscher, Steindamm 52/53.
— Joh., Kutscher, 2. Rundtheilgasse 6.
— Ad., Arbeiter, Roßgärt. Neue Gasse 2.
— Ad., Arbeiter, Neue Reiferbahn 23.
— Arth., Arbeiter, Ausfallthorstraße 1b.
— Aug., Arbeiter, Unterhaberberg 53.
— Carl, Arbeiter, Kronenstraße 1a.
— Carl, Arbeiter, Alter Garten 19.
— Carl, Arbeiter, 1. Sandgasse 10.
— Carl, Arbeiter, Bismarckstraße 9.
— Ferd., Arbeiter, Friedmannstraße 5.
— Franz, Arbeiter, Wiese 3.
— Fritz, Arbeiter, Steind. Wallstraße 31.
— Julius, Arbeiter, Roßg. Neue Gasse 2.
— Leop., Arbeiter, Roßg. Neue Gasse 1.
— Ludw., Arbeiter, Bülowstraße 48.
— Jos., Arbeiter, Theaterstraße 5.

Heinrich, Otto, Arb., Steind. Wallstr. 31.
— Helene, geb. Fischer, Wwe., Schützenstr. 1.
— Aug., geb. Franz, Wwe., Wagnerstr. 64.
— Charl., geb. Guaß, Haberberger Neue Gasse 35.
— L., geb. Hellwig, Wwe., Wallsche Gasse 11.
— Florentine, geb. Just, Wittwe, Sackh. Hinterstraße 68.
— J., geb. Kaminski, Wwe., Nicolaistraße 34.
— Luise, geb. Obgartel, Ausfallthorstr. 3/4.
— Aug., geb. Ott, Wwe., Oberhaberb. 24.
— geb. Rabe, Rentiere, Prinzenstraße 10.
— W., gb. Romeike, Ww., Neuer Markt 10.
— Ch., gb. Rusch, Rent.-Ww., Ziegelstr. 2.
— Carol., geb. Schuleit, Kaufm.-Wwe., Neuer Graben 26a.
— Marie, geb. Schultz, Posterpediteur-Wwe., Prinzenstraße 9.
— Marie, geb. Seidler, Wwe., Steind. Wallstraße 30.
— Marie, geb. Skrodzki, Rechtsanwalt-Wwe., Mitteltragheim 12/13.
— Wilh., geb. Stolzmann, Wwe., Steind. Wallstraße 21.
— Joh., geb. Streiß, Agentin, Brodbänkenstraße 7.
— Henr., geb. Tätz, Alter Garten 46.
— Joh., gb. Treppke, Ww., Hintertragh. 5.
— Anna, Krankenpflegerin, Haberberger Sackgasse 5.
— Bertha, Schneiderin, Hintertragh. 60.
— Elisab., Fräulein, Prinzenstraße 18.
— Ida und Lina, Fräulein, Löbn. Baubofgasse 2/3.
— Laura, Rentiere, Wallsche Gasse 3.
— Luise, Fräulein, Yorkstraße 41.
— Minna, Schneiderin, Wagnerstr. 47/48.
— Therese, Leinwandhändlerin, Unterhaberberg 67.
— Wilh., Schneiderin, Yorkstraße 91.
Heinrichs, Herm., Major, Paradepl. 1a.
— A. F., Mode-Bazar, Damen-Confection, Schloßstraße 2.
— Rich., F., Kaufm., Eisen-, Stahl-, Kurzwaaren- u. Waffenhdlg., Sackh. 51/52. ☎ 242.
— Oscar, Kaufmann, Yorkstraße 64.
— Ludw., Betr.-Secr., Albertstraße 1.
— Hugo, Geschäftsmann, Altroßgärter Kirchenstraße 9/11.
— Aug., Kastellan, Sternwartstraße 2.
— J. C., Particul., Kaltbof. Straße 31.
— Wilh., Seefahrer, Ausfallthorstr. 3/4.
— Aug., Arbeiter, Nasser Garten 135a.
Heinrichsdorf, E., Prov.-Steuersecretär, Vorderroßgarten 58/59.
— Heinr., geb. Borck, Wwe., Dohnastr. 11.
Heinrici, J., Johannes, Pfarrer an der Tragh. Kirche, Jacobstraße 7.
— C. R., Lederzurichtermstr., Weidend. 2.
— Rud., Lederzurichter, Weidendamm 2.
— Carl, Fleischermeister, Alte Gasse 22.
— Max, Höker, Yorkstraße 92.
— Math., geb. Cholewius, Dr.-Wittwe, Lange Reihe 11.
— Amanda, geb. Simon, Wwe., Neuer Graben 22.
Heinrici, Maria, Therese, Frl., Neuer Graben 6/8.
Heins, Ernst, Kaufmann, Baderstr. 21.
— Rosamunde, geb. Müller, Kaufmanns-Wwe., Tragh. Kirchenstraße 1a.
Heinz, Marie, gb. Schulz, Kreissecr.-Ww., Sackh. Hinterstraße 38.
— geb. Streichert, Wittwe, Sackheimer Hinterstraße 38.
Heinze, Emil, Klempnermstr., Jägerhofstr. 9.
— Otto, Schriftsetzer, Wrangelstraße 23.
— Carol., geb. Engel, Wwe., Borchertstr. 23.
— Bertha, geb. Stüber, Privat-Kranken-Anstalt, Butterbergstraße 8.
Heinz, Paul, Commis, Neuroßgärter Kirchenberg 9a.
— Math., geb. Lüdicke, Wittwe, Neuroßg. Kirchenberg 9a.
— Wilh., geb. Zagermann, Wwe., Drummstraße 18.
— Henriette, Fräul., Jägerhofstraße 4.
Heinze, Dr. phil. L., Oberl., 3. Fließstr. 33.
— Bernh., Eisenbahn-Zeichnerdiätar, Alter Garten 27.
— Adolph, Reisender, Nicolaistraße 16.
Heischke, Carl, Factor, Bülowstraße 47.
— Christ., Arbeiter, Friedmannstraße 7.
— Wilh., gb. Döhring, Ww., Bülowstr. 53.
— Amalie, geb. Köck, Wwe., Haberberger Neue Gasse 8.
Heise, Ludw., Postsecr., Unterrollberg 11.
— Rud., Kaufm., F., Aug. Hundsdörfer Nachf., Glaserstraße 6.
— Herm., Steinsetzer, 1. Fließstraße 9.
— Carl, Wagenmeister, Roonstraße 12.
— Carl, Arbeiter, Hinterroßgarten 2.
— Franz, Arbeiter, Yorkstraße 22.
— Friedr., Arbeiter, Yorkstraße 91.
— Marie, gb. Fröhlich, Ww., Hinteranger 4.
— Aug., geb. Liebel, Ww., Altr. Predigerstr. 4.
Heiselmeyer, Minna, geb. Schmuhl, Ww., Oberhaberberg 21.
Heiser, geb. Thurau, Wwe., Krönchenstr. 2.
— Minna, geb. Vorrath, Wwe., Holländerstraße 1.
Heisig, Leo, Ober-Postdirect.-Secretär, 3. Fließstraße 27a.
— Franz, Arbeiter, Königstraße 20.
Heisig, Paul, Kaufmann, Prinzessinstr. 4.
Heisler, Martha, geb. Müller, Gerichts-Secretär-Wittwe, Rippenstraße 6.
Heisrath, Dr. med., Oberstabsarzt, Augenarzt, Privat-Klinik Steindamm 144/45. Sprechst.: Vorm. 10—12, Nachmittags 1/25—6 Uhr.
Heister, J. A., Kaufm., Steindamm 31.
— Aug., Reisender, Drummstraße 41/42.
— Carl, Schuhmacher, Drummstraße 2.
— Fr., Schuhmacher, Yorkstraße 66.
— geb. Boldt, Wwe., Krönchenstraße 10.
— Agnes, geb. Görke, Kaufmanns-Wwe., Henscheitraße 18.
Heitmann, Fr., Architekt, Atelier für Architektur und Bauausführungen, Schloßplatz 2, Wohnung: Hohenzollernstr. 5.
— Carl, Reg.-Bote, Altroßg. Kirchenstr. 12.
Heitz, C., Assecuranzbeamt., Hinterroßg. 62c.

Heitz, Ferd., Buchh., Großer Dompl. 2c.
Helbig, Otto, Seifensieder, Löbn. Kirchenst. 3.
— Fritz, Commis, Hökerstraße 26/27.
Helbing, Carl, Postschaffner, Wiese 3.
— Bertha, Fräulein, Nachtigallensteig 1.
— Mathilde, Fräulein, Nachtigallensteig 1.
Heldt & Wien, Fabrik chirurg. Instrumente (Th. Heldt und G. Wien), Steindamm 55.
— Th., Instrumentenmacher, F wie vor, Steindamm 55.
— Ferd., Postbote, Bismarckstraße 8.
— Rob., Müller, Knochenstraße 6.
— Herm., Schuhmacher, Heinrichstraße 2.
— Wilh., Steinschläger, Sternwartstr. 6.
— Ferdinand, Tischlermstr., Wagnerstr. 19.
— August, Factor, Kreuzstraße 28.
— Hugo, Factor, Kreuzstraße 29.
— Gust., Arbeiter, Sackh. Gartenstr. 4.
— Charl., geb. Broschinski, Wwe., Schönbergerstraße 24.
— Wilh. geb. Geschke, Wittwe, Altstädt. Bergstraße 3.
— geb. Grahl, Arb.-Frau, Steilestr. 18.
— Doroth., gb. Janson, Ww., Heinrichst. 23.
— geb. Mertscheit, Wwe., Yorkstraße 73.
— Luise, geb. Zimmermann, Bahnhofstr. 5.
— Joh., Schneiderin, Unterlaak 22.
Helfensteller, H., Kaufmann, Selkestr. 17.
— Gottl., Eigenth., Arb., 1. Rundtheilg. 1.
— Carl, Reisender, Bärenstraße 3.
Helfrich, Frz., Kfm., Agent, Baderstr. 16/17.
— Franz, Vermess.-Insp., Nachtigallenst. 19.
— Otto, Fleischer, Parkstraße 7.
— C., Tischler, Sackheim 96.
— Dorothea, geb. Kerwat, Kutscherfrau, Nasser Garten 128a.
— Heinr., Fräulein, Borchertstraße 10.
— J., Fräulein, Sackh. Kirchenstraße 17.
Helst, B., Maschinenmstr., Moltkestr. 14.
Helger, Herm., Riemenfabrikant, Mittelanger 18.
Heling, F., pens. Lehrer, Vorderroßg. 15.
— Friedr., Händler, Hökerstraße 14.
Hell, Franz, Offizier, Friedrichstraße 10.
— Fritz, Hauptagent, Moltkestraße 18a.
Hellbardt, G., Fleischhändl., Wrangelstr. 17.
— Mathilde, Schneiderin, Klosterstr. 4.
Hellberg, Ernst, Bau- und Betriebsinsp., Georgstraße 19.
Hellenbach, A., Tischler, Steile Straße 9.
Heller, C. F., (Inh.: Rudolph Meyer & H. Simpson), Colonialw.-Packt. en gros & en détail, Altst. Markt 13. G 115.
— Max, F., Kaufm., Sammet- u. Seidenwaaren-Specialität, Französ. Str. 23, Privatwohnung: Hintertragheim 31.
— Carl, Partic., Tragh. Kirchenstraße 11.
— Oswald, Buchhändl., Tuchmacherstr. 18.
— Alb., Schlosser, Alter Graben 12.
— Herm., Schmied, Luisenstraße 20.
— Carl, ehem. Diener, Königstraße 91.
— Friedr., Arbeiter, Borchertstraße 22.
— Friedr., Arbeiter, Nasser Garten 138.
— Friedr., Arbeiter, Roonstraße 6.
— Clara, geb. Friedländer, Wwe., Tragheimer Gartenstraße 1.


# J. E. W. Hellgardt,

**Segeltuchwaaren- und Flaggenfabrik,**
**Lizentstrasse Nr. 5.**
Telephon Nr. 392.

**Planfabrik, Imprägnieranstalt.**
**Wasserdichte Wagenpläne**
für alle Zwecke.
**Plan-Verleihinstitut.**
**Dampffärberei für Flaggen.**


Heller, geb. Masteit, Gutsbes.-Wittwe, Bärenstraße 4.
— Aug., geb. Nehring, Rentiere, Steind. 17.
— Joh., gb. Wölk, Wwe., Oberhaberb. 61b.
— Anna, Schneiderin, Tragh. Pulverstr. 3.
Hellgardt, J. E. W. (Joh. E. W. und Julius Hellgardt) F., Segeltuchwaaren- und Flaggen-Fabrik, Lizentstraße 5. 392.
— Jul., Kaufm., F wie vor, Lizentstr. 5.
— Ernst, Particulier, Lizentstraße 8.
— Emilie, Fräulein, Lizentstraße 8.
Helling, Carl, Kutscher, Stallengasse 12.
Hellings, Ant., Kaufm., Wagnerstraße 14.
Hellmann, Gust. F. (Frau M. Hellmann, & Simon Hellmann), Flachs-Export-Geschäft, Bahnhofstraße 12.
— Martha, geb. Flatow, Kaufm.-Wwe., Bahnhofstraße 12.
— Bertha, Schneiderin, Oberlaak 35.
Hellmer, Rud., Arbeiter, Haberb. Schulstr. 8.
Hellmerichs, Ad., Seemann, Artilleriestr. 27.
Hellmich, siehe a. Helmig, Hellwich, Hellwig.
— Wilh., Kreis-Taxator, Königstraße 89.
— Alfr., Kanzlei-Gehilfe, Luisenstraße 2.
— Friedr., Exped.-Geh., Kronenstraße 9.
— Otto, Bäckermeister, Kreuzstraße 23.
— Carl, Fuhrhalter, Artilleriestraße 41.
— Carl, Invalide, Marienstraße 16.
— Carl, Invalide, 3. Fließstraße 38.
— Joh., Theepacker, Friedmannstraße 27.
— Aug., Kutscher, Rosenstraße 21.
— Carl, Factor, 3. Fließstraße 38.
— Ferd., Arbeiter, Vorderlomse 1b.
— Fried., Arbeiter, Thomasgasse 1a.
— Amalie, geb. Bosner, Wwe., Alter Gart. 2.
— Elisab., geb. Kiszio, Wtw., Wrangelstr. 19.
— Amalie, unverehel., Oberhaberberg 39.
Hellmuth, M., Parfümerie- und Seifengeschäft, Heumarkt 8, Wohnung: Sternwartstraße 45/46.
— geb. Silber, Particulier-Wwe., Landhofmeisterstraße 20.
Hellriegel, Joh., Schneiderin, Mühlenstr. 13.
— Minna, Seifenhändlerin, Sackheim 31.
Hellstrom, Franz, Maler, Holländerbaumstraße 11.
Hellwich, siehe auch Hellmich, Hellwig, Helmig.
— Louis F., Kaufm. und Agent, Tragh. Kirchenstraße 6.

Hellwich, C., Amtsger.-Rath a. D., Hintertragheim 59.
— Aug., Händler, Wrangelstraße 39.
— Rud., Kürschnermeister, F W. R. Hellwich, Pelzwaarenhandl., Holzstr. 6.
— Daniel, Arbeiter, Sackheim 5.
— Charlotte, geb. Neumann, Händlerfrau, Hintertragheim 59.
— Luise, Lehrerin, Hintertragheim 59.
Hellwig, siehe auch Hellmich, Hellwich, Helmig.
— Franz, Lehrer, Sackh. Kirchenstraße 8.
— Oscar, Aspirant, Alte Gasse 14.
— Emil, Schutzm., Löbn. Unterbergstr. 7.
— C., pens. Polizei-Serg., Sternwartstr. 27.
— F., Reichsb.-Hausdien., Gr. Domplatz 1.
— J. C., Regierungsbote, Henschestraße 6.
— F., Bäckermstr. u. Mehlhdlr., Alt. Gart. 57.
— Jul., Bäcker, Klosterstraße 1.
— Herm., Drechsler, Sackh. Hinterstr. 63.
— Carl, Krankenpfleger, Ziegelstraße 22b.
— Carl, Nadler, Brodbänkenstraße 25.
— Aug., Postschaffner, Bahnhofstraße 10.
— Otto, Retoucheur, Altst. Markt 8.
— Christ., Restaurateur, Steindamm 37.
— Franz, Schmied, Löbn. Langgasse 8.
— L. A., Schmied, Pillauerstraße 6a I.
— Adolph, Tischler, Mühlenstraße 19.
— Leop., Heizer, Kronenstraße 3/4.
— Herm., Factor, Bülowstraße 22.
— Ad., Arbeiter, Grolmannstraße 9.
— Ferd., Arbeiter, Grolmannstraße 9.
— Friedr., Arbeiter, Bauernhofgasse 1.
— Frdr., Arbeiter, Bahnhofswallstraße 2.
— Gottl., Arbeiter, Sackh. Mittelstr. 1a.
— Gottfr., Arbeiter, Marienstraße 11.
— Gottfr., Arbeiter, Schweizergrund 7.
— Rob., Arbeiter, Kalthöffsche Straße 1a.
— Wilh., Arbeiter, Königstraße 4.
— Wilh., Arbeiter, Löbn. Kirchenstraße 7.
— Clara, geb. Cruse, Majorsfrau, Hintertragheim 54.
— Henr., geb. Führer, Wwe., Unterhab. 11.
— Bertha, geb. Golding, Wwe., Münchenhofplatz 10.
— geb. Graubel, Kaufm.-Fr., Königstr. 74.
— Math., geb. Heinrich, Wwe., Löbn. Langgasse 18.
— Bertha, geb. Jgogeit, Restaur.-Wwe., Sternwartstraße 28.
— Charl., geb. Schlenther, Wwe., Altstädt. Markt 8.
— Wilh., geb. Schöttke, Wwe., Altroßg. Predigerstraße 20.
— Am., geb. Ukley, Wwe., Artilleriestr. 43.
— Fried., geb. Weitkowitz, Wwe., Sackh. Mittelstraße 19a.
— Fr., geb. Wenk, Wwe., Nass. Gart. 115.
— Emilie, Fräulein, Klosterstraße 1.
— Laura, Fräulein, 3. Fließstraße 14.
Helm, Otto, Firma C. E. Schlunck, Photographische Kunstanstalt, Theaterstr. 8.
— & Co., Carl, Handschuhfabr., Junkerst. 5.
— Max, Buchhalter, Steindamm 142.
— Max, Commis, Wagnerstraße 12.
— P., Restaurateur, Domstraße 22.
— Herm., Schuhmach., Borchertstraße 26.

**Carl A. Helms,**
**Damen-Confection,**
**Kantstrasse Nr. 9, I. Etage,**
am Altstädt. Kirchenplatz.
**Lager**
**selbstgefertigter Damen-Mäntel**
sowie
**Anfertigung nach Maaß**
in vorzüglicher Ausführung.

Helm, Helene, geb. Flögel, Wwe. (Carl Helm & Co.), Sternwartstraße 44.
— Ulrike, geb. Güttler, Rend.-Wittwe, Domstraße 22.
— Bertha, Fräul., Sternwartstraße 44.
— Emilie und Lydia, Lehrerinnen, Mitteltragheim 24.
Helmbach, Friedr., Schuhm., Tragheimer Pulverstraße 4b.
Helmdach, Math., Sergeant, Wrangelstr. 43.
— Fr. Alb., Kaufmann, Wrangelstraße 26.
— Aug., geb. Paulin, Restaurat., Wagnerstraße 71/73.
Helmer, Wilh., Weichenstell., Alt. Gart. 59c.
Helmig, siehe auch Hellmich, Hellwig, Hellwich
— Carl, Polizei-Serg., Wrangelstraße 21.
— Carl, Lederzurichter, Heinrichstraße 15.
— Rud., Particulier, Vorderroßgart. 57.
— Carl, Schmied, Neue Reiserbahn 24.
— Theod., Zimmerm., Nasser Gart. 146a.
— Gust., Dienstmann, Feuerstraße 43.
— Ferd., Arbeiter, Alter Graben 18a.
— Wilh., geb. Babel, Wwe., Alte Gasse 17.
Helmke, Rich., Intend.-Rath, Königstr. 26.
— Bertha, geb. Arnheim, Kaufm.-Wwe., Mitteltragheim 34d.
Helms, Carl A., Kfm., Damen-Confections-Geschäft, Kantstraße 9.
— Amalie, geb. Dannenberg, Wwe., Steindammer Wallstraße 20.
Hemke, Laura, geb. Johnson, Wwe., Lange Reihe 20.
— Marie, Lehrerin, Lange Reihe 20.
Hemp, Friedr., Kutsch., Unterbergstraße 6.
Hempel, A. L., Amtsgerichtsrath, 1. Fließstraße 23.
— Alb., Jnt.-Secr., Sackh. Mittelstr. 45.
— Walther, Gerichts-Referendar, Hintertragheim 29.
— Oscar, Gen.-Agent der Aachen-Münchener Feuer-Vers.-Gesellsch. und der Hagel-Vers.-Gesellschaft „Union", Burgstraße 6. Privatwohn.: Hintertrgh. 29.
— C. A., Steueraufs., Altr., Kirchenstr. 12.
— Ed., Eisenb.-Sup., Alter Graben 3/4.
— Eugen, Kaufm., Niederlage der Domnauer Dampfmühle, Mitteltragh. 26 (Tragheim-Passage).
— Max, Kaufmann, Drummstraße 8.
— Gust., Dreher, Vogelstraße 34.
— A., Maschinist, Yorkstraße 65.

Hempel, Ferd. u. Friedr., Maurer, Hinterroßgarten 2.
— Otto, Maurer, Hinterroßgarten 2.
— Franz, Tischler, Bülowstraße 38.
— Fritz, Tischler, Yorkstraße 18.
— Carl, pens. Wächter, Yorkstraße 82.
— Heinr., Arbeiter, Pillauerstraße 6.
— Luise, gb. Arnold, Wwe., Friedmannst. 36.
— Marie, geb. Bohn, Wwe., Sackheimer Kirchenstraße 15.
— geb. Fischer, Wwe., Steile Straße 5.
— Ida, geb. Janz, Zimmermeister-Wwe., Kaplanstraße 12.
— geb. Perkampus, Wwe., Königstr. 91.
— Leondine, geb. Stürz, Gutsbes.-Wwe., Ziegelstraße 22i.
— Elise, Fräulein, Schützenstraße 5.
Hempich, Otto, Maurer, Sternwartstr. 58/59.
Hempler, Max, Malermstr., Gr. Dompl. 2.
— Emilie, geb. Nagel, Ww., Wasserg. 28.
Hemske, Carl, Factor, Sackheim 56.
Hemsky, Wilh., geb. Staschau, Wittwe, Magisterstraße 40.
Henck, Alb., ehem. Schiffscapit. Wasserg 4.
— Carl, Kaufmann, Wassergasse 4.
— Ad., Kutscher, Viehmarkt 11.
Henckel, Heinr., Werkführer, Tamnaustr. 3/4.
Hendewerk, A., Postsecr., Kath. Kirchenpl. 5
— Lina, Telegraphist., Tragh. Kirchenst. 48.
Hensling, Gust., Musiker, Albertstraße 10.
Henke, Frz., Justizrath, Weißgerberstr. 23.
— Gust., Bur.-Vorst., Kleine Schloßteichstraße 15.
— Adolph, H., Buchhalt., Weidendamm 50.
— Friedr., Schmied, Weidendamm 43.
— Clara, geb. Henke, Apoth.-Wwe., Kneiph. Langgasse 13.
— Gottl., Fräulein, Altstädt. Markt 3.
Henkel, F. Alb., Pfarrer an der Haberb. Kirche, Unterhaberberg 45.
— Otto, Reisender, Selkestraße 16b.
— Louis, Maler, 1. Fließstraße 29.
— B., Schuhmmstr., Brodbänkenstraße 15.
— Heinr., Werkmeister, Schützenstraße 7.
— Amalie, geb. Klein, Wwe., Steind. 3.
— Clara, Fräulein, Nordstraße 3.
Henkies, C. Wilh, Schuhmmstr., F H. G. Hübner, Kaiser Wilhelmplatz 1.
— F., Kutscher, Vorderlomse 26/27.
— Amal., geb. Wieck, Wwe., Borchertstr. 23.
— Henr., Fräulein, Viehmarkt 19.
Henne, Mara., Fräulein, Dohnastraße 7.
Henneberg, Carl, Maler, Sackheim 7.
Hennig, Rich., Justizrath, Rechtsanwalt und Notar. Bureau: Kneiph. Langgasse 12 I. Sprechst.: Vorm. 8½—9½ und Nachm. 4—6 Uhr. — ☎ 416. Privatwohnung: Kl. Domplatz 15b.
— Dr. med. Arth., prakt. Arzt u. Specialist, Burgstraße 1/2. Sprechst.: tägl. Vorm. 8—11 Uhr in der Poliklinik für Ohren-, Nasen-, Hals- sowie für Haut-, Geschlechts-, Blasen- und Nervenkrankheiten, Burgstraße 9. Chemisch-bakteriologisches Laboratorium und Roentgen-Cabinett ebendaselbst. Privatsprechst.: Nachm. 4—6 Uhr, Burgstr. 1/2. ☎ 510.
Hennig, C., Amtsgerichts-Secretär, Tragheimer Kirchenstraße 6b.
— Gust., Bur.-Diätar, Alter Garten 8.
— F., Crimin.-Schutzm., Münchenhofpl. 3.
— Joh., Schutzm., Vorst. Hospitalstr. 15.
— A., Polizeibote, Alter Garten 8.
— Emil, Hilfspostbote, Trgh. Kirchenst. 1b.
— C. L., Kastellan, Landhofmeisterstr. 16.
— Ed., Kastellan, Wagnerstraße 8.
— Ferd., Portier, Bergplatz 12.
— Herm., Portier, Passage 3.
— Emil, Postschaffn., 2. Fließstraße 15.
— Aug., Briefträger, Alte Gasse 17.
— Gottl., Schaffner, Neue Dammstr. 38.
— Gust., Dienstmann, Freigang 3.
— Rob., Former, Parkstraße 5.
— Ed., Kaufmann, Colonialwaarenhdlg. Tiepoltstraße 32.
— Herm., Kaufmann, F Adolph Seydel, „Ausstellung für neueste Erfindungen" (Procurist: Frau Bertha Hennig), Klapperwiese 12.
— Otto, Kaufm., Altstädt. Bergstraße 47.
— Louis, Buchhalter, Wagnerstraße 40.
— Wilh., Buchdrucker, Wassergasse 24.
— Rud., Commis, Schmiedestraße 8/9.
— Theod., Klempner, Kalthof. Straße 23.
— Alex., Maler, Unterhaberberg 8.
— Max, Maler, Steile Straße 4.
— Herm., Maler, Kronenstraße 8.
— O., Maler, Hinterroßgarten 13.
— Carl, Maschinist, Unterhaberberg 26a.
— Carl, Maurer, Vorderroßgarten 63.
— Carl, Maurer, Heinrichstraße 7.
— Gust., Maurer, Sackheim 123.
— Ludw., Maurer, Haberb. Sackgasse 11.
— Aug., Musiker, Bülowstraße 39.
— Rich., Musiker, Rippenstraße 5.
— Aug., Particulier, Königstraße 91.
— Gust., Sattler u. Tapez., 2. Sandg. 2.
— Aug., Schankwirth, Polnische Str. 12.
— F. H., Schlossermstr., Hinterlomse 15a.
— Joh., Schlosser, Bismarckstraße 11.
— W., Schlosser, Nasser Garten 124a.
— Carl, Schneider, Tragh. Ausbau 381.
— Carl, Schneider, Yorkstraße 35.
— E. G., Schneider, Alte Gasse 17.
— Alb., Schuhmacher, Freigang 3.
— Adolf, Schuhmacher, Hinterroßg. 69a.
— Aug., Schuhmacher, Grolmannstraße 6.
— C. J. Schuhmacher, Polnische Str. 12.
— F., Schuhmachermstr., Thomasgasse 9.
— Herm., Schuhmmstr., Roßg. Hinterstr. 12.
— Herm., Schuhmacher, Grolmannstr. 6.
— Emil, Tischler, Tiepoltstraße 24.
— Franz, Tischler, Altroßg. Pred.-Str. 40.
— Friedr., Tischler, Tuchmacherstraße 8.
— Heinr., Tischler, 3. Fließstraße 35.
— Theod., Tischler, Tiepoltstraße 27.
— Rich., Wachtmstr. a. D., Sackheim 66.
— Wilh., Waffenmstr., Marienstraße 6/7.
— Gust., Hilfsweichensteller, Oberlaak 6.
— Aug., Zimmermann, Unterhaberberg 8.
— Herm., Zimmermann, Sackh. Hinterstr. 5.
— Jul., Privatwächter, Alter Garten 24.
— C., Factor, Unterhaberberg 85.
— Carl, Factor, Holländerstraße 5/6.

Hennig, Friedr., Factor, Tiepoltstr. 6.
— Herm., Factor, Wassergasse 27.
— Alb., Arbeiter, Schweizergrund 1.
— Alb., Arbeiter, Neuer Graben 15.
— Aug., Arbeiter, Nasser Garten 129.
— Carl, Arbeiter, Holländerstraße 10.
— Carl, Arbeiter, Unterrollberg 2/3.
— Carl, Arbeiter, Neue Dammstraße 9.
— Carl, Arbeiter, Friedmannstraße 42.
— Carl, Arbeiter, Grolmannstraße 4.
— Friedr., Arbeit., Löbn. Unterbergstr. 6.
— Gust., Arbeiter, Insel Venedig 8a.
— Gust., Arbeiter, Friedmannstraße 10.
— Heinr., Arbeiter, Oberhaberberg 26.
— Herm., Arbeiter, Bismarckstraße 10a I.
— Joh., Arbeiter, Altroßg. Pred. Str. 29.
— Rud., Arbeiter, Parkstraße 5.
— Rud., Arbeiter, Tiepoltstraße 31.
— Wilhelm, Arbeiter, Bülowstraße 8.
— Wilh., Arbeiter, Artilleriestraße 13.
— A., geb. Behrendt, Sackh. Mittelstr. 13.
— Marie, geb. Born, Postdirector-Wwe., Mitteltragheim 38.
— B., geb. Brauer, Wwe., Haberb. Sackg. 4.
— Just., geb. Christiner, Wittwe, Friedmannstraße 10.
— Clara, gb. Ebner, Kreisthierarzt-Wwe., Hintertragheim 62.
— Heinr., geb. Felz, Wwe., Oberlaak 21c.
— Emma, geb. Fleischmann, Referendar-Wittwe, Ziegelstraße 21.
— A., geb. Goronschewski, Nachtigallenst. 15.
— R., geb. Günther, Wwe., Wrangelstr. 28.
— Amalie, geb. Hennig, Wittwe, Hinterroßgarten 20.
— A., geb. Hennig, Rentiere, Rippenstr. 20b.
— A., geb. Holstein, Wwe., Holländerstr. 12.
— Heinr., geb. Janz, Wwe., Yorkstraße 73.
— Therese, geb. Jung, Wwe., Oberlaak 19b.
— Wilh., gb., Klischat, Ww., Kaplanstr. 16.
— Adele, gb. Krause, Rent.-Ww., Hinterroßgarten 70c.
— B., gb. Krause, Wwe., Sackh. Mittelstr. 12.
— Luise, gb. Krause, Part.-Ww., Schützenstraße 2.
— Eva, geb. Kussat, Wwe., Schützenstr. 2.
— Minna, geb. Lewrig, Wwe., Tragheimer Kirchenstraße 1b.
— Wilh., geb. Löß, Wwe., Oberlaak 25.
— Alwine, geb. Machinski, Tischlerfrau, Wrangelstraße 18a.
— Aug., geb. Nagel, Wwe., Dohnastr. 7.
— Marie, geb. Naujocks, Wwe., 3. Fließstraße 15a.
— geb. Pfeiffer, Wwe., Yorkstraße 14.
— Charl., geb. Pörschke, Pfarrer-Wittwe, Löbn. Kirchenplatz 2/3.
— Carol., geb. Pomranke, Wwe., Hökerstr. 18.
— C., geb. Reich, Wwe., Sackh. Mittelstr. 11.
— A., geb. Roppel, Wwe., Sackh. Gartenstr. 7.
— Agnes, geb. Rudeck, Repräsentantin, Georgstraße 22.
— Heinr., geb. Schenkewitz, Wwe., Parkstr. 5.
— D., gb. Schmidt, Ww., Sackh. Mittelstr. 46.
— geb. Sohn, Wwe., Bülowstraße 39.
— Heinr., geb. Spies, Wwe., Kopernicusstraße 9a.
Hennig, Wilh., geb. Weinert, Wittwe, Altroßgärter Predigerstraße 37.
— S., gb. Wenger, Ww., Hintertrgh. 40.
— Luise, geb. Wischhusen, Lehrer-Wwe., Augustastraße 3.
— Elma, Gesanglehrerin, Ziegelstr. 21.
— Emilie, Stiftsdame, Franz. Schulstr. 1.
— Friederike, Schneiderin, Unterrollb. 14.
— Helene, Frl., Löbn. Unterbergstraße 6.
— Joh., Frl., Mehlhändl., 3. Fließstr. 38a.
— Emma, ehem. Lehrerin, Schützenstr. 10.
— Lisbeth, Fleischhändl., Neue Reiserb. 17.
— Marie, Schneiderin, Wernerstraße 3.
— Marie, Frl., Privatlehr., Schützenstr. 10.
— Math., Fräul., Rentiere, Sackheim 121.
— Mathilde, Fräulein, Sackheim 75.
— Olga, Klavierlehrerin, Ziegelstr. 21.
Henniges, Anna, geb. du Bois, Wittwe, Drummstraße 34.
Hennigs, Max, Destillat., Altr. Kirchenst. 9/11.
Henning, Assistenzarzt, Mühlenstraße 16.
— Otto, Kaufmann, Baderstraße 21.
Hennings, Joh., Fräul., Steindamm 179.
Henoch, Leo, Kaufm., Wagnerstraße 12.
Henrard, Hugo, Bur.-Diät., Yorkstr. 58.
Henrich, Georg, Landmesser, Roggenstr. 4.
Henrichs, W., Concertmstr., Hintertragh. 59a
Henrichsen, B. F., Kfm., Agentur- u. Commissionsgeschäft, Sternwartstraße 28.
Henry, (Jean François van Hoof) F., Parfumerien- und Toiletten-Artikel-Handl., Französische Straße 11.
Hensch, C., geb. Didschun, Wwe., Holzstr. 12.
Henschel, Jul., Procurist der F Jacobsohn & Japha, Heumarkt 12.
— Auguste, geb. Beutler, Gutsbes.-Wwe., Rippenstraße 6.
— Flora, geb. Rosenberg, Rechtsanwalt-Wittwe, Prinzenstraße 18.
Henschke, siehe auch Henske.
— Max, Referend., Albertstraße 10.
— Arth., Bäcker, Altst. Schulstraße 1.
— H., Malermeister, Neuer Graben 24.
— Ernestine, geb. Both, Wwe., Börsenstr. 17.
— Wilh., geb. Erdmann, Wwe., Triangel 3.
— Carol., geb. Hüge, Wwe., Klosterstraße 1.
— Emilie, geb. Raup, Wwe., Holländerstr. 3.
Hensel, Dr. med. Rich., Arzt, Steindamm 36.
— Anton, Redacteur, Mitteltragheim 38.
— Georg, O.-L.-G.-Secr., Herbartstr. 7a.
— J., Ob.-Steuer-Contr. a. D., Rhesast. 15.
— C. F., Eisenb.-Secr. a. D., Mühlengrund 8.
— Aug., Ober-Postdir.-Kanzl., Ziegelstr. 2.
— Gust., Buchdrucker, Herbartstraße 12.
— Max, Commis, Hinterlomse 15.
— Richard, Diener, Altroßg. Predigerst. 19.
— Fr., Dienstmann, Vorderroßgarten 43.
— Ant., Fuhrhalter, Unterhaberberg 17.
— Wilh., ehem. Landw., Kl. Schloßteichstr. 6.
— Otto, Maler, Kalth. Straße 3.
— Jul., Particulier, Dohnastraße 18.
— H., Wagenfabrikant, Vorderroßg. 31.
— Ferd., Factor, Insel Venedig 4.
— Gustav, Factor, Sackheim 7.
— Aug., Arbeiter, 3. Sandgasse 7b.
— Carl, Arbeiter, Nasser Garten 31.
— Carl, Arbeiter, Unterhaberberg 25.

Hensel, Franz, Arbeiter, Hinterroßg. 29.
— Friedr., Arbeiter, Kronenstraße 14.
— Gottl., Arbeiter, Schönbergerstraße 30.
— Ludw., Arbeiter, Kronenstraße 1c.
— Rud., Arbeiter, Bahnhofswallstr. 2.
— Wilh., Arbeiter, Haberb. Sackgasse 6.
— Wilhelmine, geb. Görke, Wwe., Altst. Bergstraße 51.
— Luise, geb. Kuster, Boten-Wwe., Hinterlomse 15.
— Wilh., geb. Löschkus, Wwe., Kuplitzerstr. 4.
— Amalie, gb. Meyer, Ww., Nass. Gart. 22.
— Joh., geb. Neumann, Wwe., Sackheim. Gartenstraße 4.
— Marie, geb. Neumann, Wittwe, Nasser Garten 127.
— Minna, geb. Rappolt, Rect.-Wittwe, Herbartstraße 11.
— Luise, geb. Sandrowski, Partic.-Wwe., Alte Gasse 2.
— A., geb. Schiemann, Bäckermeister-Wwe., Jägerhofstraße 4.
— Th., geb. Sturmhöfel, Wwe., Kolwstr. 13.
— Amalie, Fräulein, Ziegelstraße 2.
— Agnes, Lehrerin, Herbartstraße 11.
— Hedwig, Fräulein, Weidendamm 36.
— Ida, Wirthin, Steindamm 72.
— Laura, Fräulein, Kl. Schloßteichstr. 6.
— Luise, Händlerin, Rosenstraße 7.
— Marie, Fräulein, Wallsche Gasse 4.
— Math., Fräulein, Yorkstraße 64.
Henselleck, Emil, Lehrer, Rbesastraße 6.
— Carol., geb. Koppetsch, Wwe., Henscheft. 6.
Henseleit, Otto, Conditorg., Mühlengang 1.
— Aug., Kürschner, Holzstraße 2.
— W., Maurer, Schweizergrund 3.
— Emil, Schlosser, Bismarckstraße 12.
— Otto, Schlosser, Löbn. Hospitalstr. 2.
— Carl, Tischler, Unterhaberberg 76.
— Wilh., Tischler, Wagnerstraße 43.
— Carl, Pferdeb.-Kutscher, Rosenstr. 21a.
— Franz, Factor, Oberhaberberg 26.
— Aug., Arbeiter, Albertstraße 12.
— Carl, Arbeiter, Oberhaberberg 24.
— Franz, Arbeiter, Yorkstraße 87.
— Friedr., Arbeiter, Magisterstraße 41.
— Herm., Arbeiter, Altroßg. Pred. Str. 6.
— Herm., Arbeiter, Heinrichstraße 4.
— Joh., Arbeiter, Kalthof. Straße 23.
— Mich., Arbeiter, Strützelstraße 14a.
— Martha, geb. Monseler, Wwe., Sternwartstraße 25.
— Aug., geb. Rodeike, Arb.-Frau, Tiepoltstraße 21a.
— Carol., Plätterin, Oberhaberberg 24.
Henske, siehe auch Henschke.
— F. W., pens. Eisenb.-Schaffner, Oberlaak 23.
— Friedr., cand. theol., Oberlaak 23.
— Clara, geb. Skrey, Secr.-Wwe., Moltkestraße 2.
Hentschel, Carl, Wallmeister, Tragheim-Passage 1.
Henze, Mahlow & Co. (E. H. Th. Mahlow & H. Wolffram) F, Speditions-, Commissions- u. Bankgeschäft, Vordere Vorstadt 66/67, G 54.
Heppner, Oscar, Erster Staatsanwalt, Wallsche Gasse 4.
Herber, Aug., pens. Bahnwärter, Oberhaberberg 26.
v. d. Herberg, geb. Baldauf, Ober-Control.-Wittwe, Lobeckstraße 5.
Herberge zur Heimath für Männer, Neue Dammstraße 8.
Herbig, siehe auch Herwig.
— Leo, Kaufmann, Alter Garten 36/37.
— Max, Uhrmacher, Trgh. Kirchenstr. 55.
— Marie, geb. Perrey, Klempner-Frau, Steindammer Wallstraße 32.
— Luise, geb. Röber, Apotheker-Wittwe, Hintertragheim 28.
Herbst, E., Dr. med., prakt. Arzt, Steindamm 30, Sprechstunden: Vorm. 9—10 und Nachm. 4—5 Uhr.
— Abrah., Getreidemakler, Lizentstraße 11.
— Ernst, Commis, Kneiph. Langgasse 40.
— Otto, Gensdarm. a. D., 2. Sandg. 1.
— Carl, Maschinist, Neue Reiferbahn 14b.
— Hans, Mühlenbauer, Kronenstr. 1b.
— Frz., Musiker, Tragh. Kirchenstr. 76a.
— Emil, Particulier, Steile Straße 1.
— F. W., Schlosser, Oberhaberberg 24.
— Wilh., Tischler, Heinrichstraße 8/9.
— Jul., Tischl., Bülowstraße 7.
— Albert, Factor, Sternwartstraße 61.
— Aug., Arbeiter, Alter Garten 38.
— Friedr., Arbeiter, Oberhaberberg 78.
— Fritz, Arbeiter, Tragh. Ausbau 229/59.
— Herm., Arbeiter, Sackh. Gartenstr. 9.
— Jul., Arbeiter, Schafgasse 5a.
— Otto, Arbeiter, 3. Sandgasse 8b.
— Aug., geb., Hindel, Wwe., 2. Fließstr. 14.
— Helene, geb. Koller, Wwe., Sackheim. Kirchenstraße 22.
— Elise, geb. Komnick, Schlosserfrau, Alter Garten 2.
— Emma, geb. Matuschewitz, Zahnarzt-Wwe., Tragheimer Kirchenstraße 76a.
— Amalie, geb. Schuhmacher, Schankw., Kronenstraße 1c.
— Elise, Fräulein, Prinzessinstraße 4.
— Helene, Schneiderin, Alter Garten 6.
Hercz, Dr., Ignaz, Procurist d. Moskauer intern. Handelsbank, Kaiserstraße 22.
Herding, Jul., geb., Karitowitz, Wittwe, Magisterstraße 19.
Herford, Herm., Dompredigers. Domstr. 17/19
— A., Photographisches Atelier, Hohenzollernstraße 6.
Herforth, Eug., Höker, Unterhaberb. 10b.
— Bertha, Fräulein, Masseuse, Tragheimer Kirchenstraße 1b.
— Elenore, geb. Ludath, Wwe., Sackh. Kirchenstraße 25.
Herhold, W., Lehrer, Steindamm 32.
— Ed., Schneider., Friedrichstr. 6
Herholz, Ad., Kaufm., Neuer Markt 10.
— Alfr., Postsecr., Kalthof. Straße 8.
— Ad., Landsch.-Buchhalt., Lobeckstr. 20/21.
— Gust., Assec.-Beamt., Sackh. Kirchenstraße 25.
— Herm., Schmied, Thomasgasse 8.
— Ernst, Schuhm., Altroßg. Predigerst. 2.

Herholz, Gust., Tischler, Sackheim 117.
— Gustav, Factor, Friedmannstraße 38.
— Rob., Arbeiter, Sackh. Hinterstraße 30b.
— Rud., Arbeiter, 2. Rundtheilgasse 2.
— geb. Conrad, Wwe., Sackh. Gartenstr. 8.
— Minna, gb. Marenke, Ww., Bülowstr. 40.
— Heinr., geb. Schwimmer, Wwe., Sackheimer Mittelstraße 52.
— Marg., Fräulein, Baderstraße 6.
Herisch, Aug., Kanz.-Vorst., Wrangelstr. 29.
— Auguste, Wirthin, Unterrollberg 7/8.
Hering, Gust., Lehrer, 3. Fließstr. 46/47.
— Adolf, Emil, Portraitmaler, Hintertragheim 36 (Malerinnen-Atelier), Sprechst.: 11—12 in der Königl. Kunstakademie, Atelier 7.
— Benno, Betriebs-Secr., Steindamm 7.
— Chr., Bremser, Borchertstraße 18.
— F. A., Kleiderfabrikant, Mühlenberg 8.
— Paul, Maler, Koggenstraße 39.
— O., Factor, Tamnaustraße 9.
— Gottl., Arbeiter, Haberb. Sackgasse 13.
— Carol., geb. Hamann, Wwe., Löbn. Langgasse 18.
— M., gb. Hartmann, Ww., Artilleriestr. 37a.
— Laura, geb. Meyer, Wwe., Steindamm 7.
Herkewitz, Willy, Confectionär, Altstädt. Bergstraße 35.
Herl, C. F., O.-L.-G.-Secr., Prinzenstr. 23.
Herlin, Carl, Zahlmstr.-Asp., Tiepoltstr. 22.
Herlitt, Johanna, Lehrerin, Roonstraße 18.
Herloff, Emil, Buchbindermeister, Fleischbänkenstraße 5.
— A., gb. Brockmann, Ww., Fleischbänkst. 5.
Herlt, Helene, gen. Brandt, Sängerin, 1. Fließstraße 6.
Hermel, Jul., Schlosser, Nasser Garten 135.
Hermann, siehe auch Herrmann.
— Dr. med., L., ordentl. Professor an der Universit., Geh., Medicinalrath, physiol. Institut, Kopernikusstraße 1/2.
— Otto, Bürgermeister a. D., Vordere Vorstadt 65.
— Dr. Georg, Hilfsbibliothekar, Tragh. Pulverstraße 3.
— Marie und Alwine, Fräul., Vorderroßgarten 58/59.
Hermenau, Dr. L., pr. Arzt, Sprechst.: 8—9½ Uhr Vorm., 3—5 Uhr Nachm. im Sommer, 4—5 Uhr im Winter. Steindamm 158.
— W., Reg.-Hauptkass.-Buchh., Prinzenst. 2.
— Jul. H., Hafenaufseher, Lastadie 5.
— Nachf., H. (Inh.: Fräul. Knopp u. Gottschalck), Galanterie- u. Kurzwaarengesch., Roßgärter Markt 4.
— Albert, Kaufm., Compt. u. Wohnung: Hintertragheim 19.
— Alb., Kaufmann, Holländerstraße 11.
— Alb., Kaufm., Procurist der F. Heinrich Krause, Neuer Graben 30/31.
— Ernst, Kaufmann, Steindamm 142.
— Gust., Maschinist, Kgl. Waschhaus.
— Alb., Particulier, Sternwartstr. 44.
— Adolph, Pferdehändler, Königstr. 70.
— Carl, Rentier, Königstraße 16/17.
— Herm., Portier, Oberhaberberg 17.
— Theod., Reisender, Hinterroßg. 69a.
Hermenau, Ferd., Schriftf., Rippenstr. 21.
— Rob., Schlosser, Tamnaustraße 16.
— C., Schuhmacher, Wrangelstraße 38.
— G., Schneidermstr., Mühlenstraße 7.
— Friedr., Tischler, Grolmannstraße 12.
— Ed. Factor, Hinterroßgarten 8/9.
— Gust., Arbeiter, Grolmannstraße 6.
— Otto, Arbeiter, Haberberg. Sackg. 13.
— Minna, gb. Henseleit, Ww., Oberlaak 20.
— Doroth., geb. Hein, Wwe., Steile Str. 9.
— Th., gb. Makowski, Ww., Wallsche Gasse 2.
— Luise, geb. Rossius, Wwe., Wagnerstr. 17.
— Hulda, geb. Sacco, Kfm.-Fr., Kronenstraße 11/12.
— W., geb. Strieglau, Wwe., 2. Sandg. 4.
— Kath., geb. Thorun, Steuererh.-Wwe., Yorkstraße 46.
— Doroth., geb. Thrau, Wwe., Sackh. Hinterstraße 50.
— Bertha und Therese, Schneiderinnen, Hinterroßgarten 70b.
— Clara, Fräulein, Ziegelstraße 22c.
— Emma u. Toni, Putzmacher., 3. Fließstraße 36.
— Julie, Fräulein, Klosterstraße 1.
— Marie, Wirthin, Altroßg. Kirchenstr. 1.
Hermes, Ed., ehem. Matl., Trgh. Kirchenst. 68.
— Gust. F., Generalagent u. Bevollmächt. für Transport-Versich., Börsenstr. 15. 20. Privatwohn.: Steindamm 9b.
— Otto F., Kaufm., Agentur, Commissions- und Assecuranzgesch., Börsenstraße 15, Privatwohnung: Königstraße 4ab.
— Ida, geb. Borowski, Häkerin, Albertstr. 14.
— Therese, geb. Tobien, Rentier-Wittwe, Drummstraße 1.
Hermonies, Ad., Factor, Kopernicusstr. 6.
Herold, Fritz, Stat.-Assist., Lizentbahnhof.
— Johann, Maschinist, Pumpstation am Zuggraben.
— Gust., Reisender, Unterhaberberg 27.
— Aug., geb. Blech, Wwe., Neuer Graben 24.
— Aug., geb. Göde, Wwe., Wiese 17.
— Fried., geb. Lange, Ww., Lizentbahnhof.
Herpell, F., Akad. Maler, Neurtzg. Schulstr. 1.
— M. R., Kanzlist, Tragh. Kirchenstr. 78.
— Franz, Controlbeamter, Sackheim 6.
Herper, Ph., Reisender, Tamnaustraße 5.
Herpoldt, Agnes, geb. Wollmann, Klempner-Frau, Kronenstraße 7.
Herre, Heinr., Zahlmstr. a. D., Tragheim. Kirchenstraße 4g.
Herrendorf, Friedr., Klempner, Thomasg. 7.
— Ludw., Factor, Thomasgasse 7.
— Carl, Arbeiter, Nasser Garten 67.
— Lina, geb. Jackstädt, Secretär-Wwe., Steindammer Wallstraße 27.
— C., geb. Löwenberg, Wwe., Nass. Gart. 67.
— geb. Radtke, Wwe., Steile Straße 13.
— Emilie, Lehrerin, Köttelstraße 1.
Herrendörfer, M., Fräul., Schulvorsteherin, Schönstraße 6.
— Emma, Lehrerin, Schönstraße 6.
Herrenkind, Carl, Arbeiter, Heinrichstr. 3.
Herrfurth, Herm., Factor, Stallengasse 12.
Herrkorn, gb. Schöndecker, Ww., Ziegelst. 22b.
Herrlein, Wilh., Rentiere, Wagnerstraße 20.

# F. Herrmann,

Vordere Vorstadt 17/18.

**Möbelfabrik, gegr. 1852.**

Telephon 820.

**Großes Lager.**

Gesammte Innen-Einrichtung in jedem Formen-Charakter.

**Bautischlerei,**

**Stab- und Parquetböden.**


Herrlich, Dr. Theod., Oberstabs- u. Reg.-Arzt, Hintertragheim 49.
Herrlinger, Gust. F., Kaufm., Kurzwaaren-Handlung, Hintere Vorstadt 24.
— Paul, Kaufmann, Hökerstraße 26.
Herrlitz, C., Hoftraiteur, Koch auf Bestellung u. Restaur., Kneiph. Langg. 10. 418.
— Emil, Commis, Wagnerstraße 39.
— Louis, Koch, Kneiphöf. Langgasse 10.
— Ottmar, Oekonom, Paradeplatz 2.
Herrmann, siehe auch Hermann.
— Dr. Georg, Bibliothekar, Tragheimer Pulverstraße 40.
— O., Rector, Lange Reihe 10.
— Jul., Baptistenpred., Hintertragh. 12.
— Paul, Ober-Postsecr. u. Hauptm. d. L., Mitteltragheim 34d.
— R., Justizhauptkassen-Buchh., Wiese 20.
— Th., Ober-Telegr.-Revis., Knochenstr. 58.
— Emil, Prov.-Amts-Assist., Alte Gasse 25.
— Franz, Stadthauptkass.-Assist., Kalthöf. Straße 54.
— Ludw., ehem. Gutsrendant, Wilhelmstraße 12b.
— Rich., Steueraufseher, Luisenstraße 2.
— R. H., Schutzm., Neue Reiferbahn 21.
— Otto, Kasernenw., Kaserne Krauseneck.
— C., Briefträger, Mühlenstraße 1.
— Joh., Postschaffn., Bahnhofstraße 10.
— Leop., Postschaffner, Am Rhesianum 2.
— Wilh., Bäckermeister, Sackheim 72.


# Herrmanns-Bad,

Vordere Vorstadt 17/18.

**Wannen- Medicinische** | Bäder für Damen und Herren, täglich Morgens 8 bis Abends 7½ Uhr, Sonntags bis 12 Uhr.

**Römische und Russische Bäder** | **Damen** Montag, Mittwoch und Freitag, Morgens 8 bis 1 Uhr (in dieser Zeit können Damen auch douchen), **Herren** die übrige Zeit.

**Dampf- und Heißluft-Kastenbäder, Packungen, Massage u. s. w., Sommer- und Winter-Douche** | für Herren täglich Morgens von 8 bis 7½ Uhr, im Sommer von Morgens 6 Uhr. Für Damen nach vorheriger Vereinbarung.

# H. Herrmann,

Lithogr. Anstalt, Buchdruckerei,

Kneiphöfsche Langgasse 54.

**Drucksachen in sauberster Ausführung.**

**Visitenkarten,**

**Verlobungskarten, Hochzeitseinladungen** in modernem Genre.


Herrmann, Wilh., Bonbonkocher, Altroßg. Pred.-Straße 28.
— Bernh., Buchhdndl., F Braun & Weber, Vorderroßgarten 44.
— Carl, Buchbinder, Altstädt. Langg. 83.
— Alb., Collecteur, Mühlenstraße 22.
— Bruno, Drogist, Roggenstraße 15/16.
— Carl, Eigenthümer, Nasser Garten 33.
— F. W., Fleischermstr., Tragh. Kirchenstraße 71, Filiale: Vord. Vorstadt 38.
— Gust., Feuerwehrm., Sackh. Hinterstr. 47.
— Arth., Flachsbracker, Kaiserstraße 27.
— Franz, ehem. Gastwirth, Sternwartst. 17.
— Wilh., Gastwirth, Knochenstraße 16.
— Friedr., Kaufm., Altr. Kirchenstr. 9b/11.
— Gust., Kaufm., Haberb. Sackgasse 12.
— F. F, Möbelfabrik u. Magazin, Polsterei-Decorat.-Werkst., Bautischlerei, Uebernahme d. gesammten Innen-Decoration in jedem Stil. Inh.: Rich. Herrmann, Vordere Vorstadt 17/18. 820.
— Louis, Agentur u. Commissions-Gesch., Compt. u. Wohnung, Hintertragh 52d.
— H. F, Lithogr. Anstalt, Buch- u. Steindruckerei, Kneiphöfsche Langasse 54.
— J., Kaufm., F Moritz Herrmann, Vordere Vorstadt 3.
— Json, Kaufm., F Emil Sternfeld Nachf., Altstädtsche Langgasse 54.
— Louis, Herren-Confection en gros, Schmiedestraße 8–9, Privatwohnung: Baderstraße 18–20.
— Moritz F, Inh.: Julius Herrmann, Tuch- u. Buckskinhandlung en gros & en détail, Vordere Vorstadt 46/47. G 605.


# Moritz Herrmann,

Vordere Vorstadt 46/47,

**Tuch- u. Buckskinhandlung**

**en gros & en détail.**

# Rud. Herrmann,

Inh.: Oscar Konarsky.

**Cigarren-Handlung**

en gros & en détail.

**Cigaretten, Tabacke, Weine.**

Königstraße 56.


Herrmann, Jul., Kfm., F w. v. Vordere Vorstadt 46/47.
— Paul, Kaufm., Eisen- u. Gußwaaren-Handlung, Baumaterialien, Haus- u. Küchengeräthe, Weidendamm 28, Wohn. Sackh. Kirchenstraße 11.
— Rud., (Oscar Konarsky) F, Cigarren- und Tabaks-Handlung, Königstr. 56.
— Siegfr., Kaufm., Altst. Langgasse 78.
— Alb., Commis, Kneiph. Langg. 46/47.
— Ernst, Commis, Altst. Markt 11.
— Georg, Commis, Sackh. Hinterstr. 14/15.
— Gust., Commis, Haberb. Sackgasse 19.
— Hugo, Commis, Altst. Langgasse 78.
— Rich., Commis, Heinrichstraße 13.
— Gust., Klempner, Wassergasse 38.
— Ferd., Landwirth, Sprindgasse 11.
— Franz, Magistr.-Civilanw., Altstädt. Tränkgasse 2.
— Franz, Maschinenschloss., Neuer Grab. 12.
— Wald., Meier, Hab. Schulstraße 4.
— Rich., Möbeltransport., Maurerstr. 10.
— Aug., Müller, Tiepoltstraße 31.
— Aug., Müller, Lavendelstraße 3a.
— Jul., Oekonom, Kröncheustraße 3.
— A., Rentier, Steind. Wallstraße 29.
— Gust., Rentier, Herbartstraße 8.
— Gottl., Particulier, Wrangelstraße 32.
— Particulier, Sackh. Kirchenstraße 11.
— Wilh., Privatier, Weidendamm 4.
— Aug., Restaurateur, Sackheim 38.
— Franz, ehemal. Restaurateur, Sternwartstraße 25.
— Alb., Sattler, Sackheim 35.
— Carl, Schlosser, Holzstraße 11.
— Gust., Schloss., Altroßg. Pred. Str. 31.
— Rich., Schlossermstr., Stritzelstraße 5/6.
— Carl, Schmied, Alter Garten 27.
— F., Schmiedemstr., Weidendamm 21.
— Friedrich, Schmied, Oberlaak 35.
— Aug., Schneidermstr., Wagnerstr. 54/55.
— Friedr., Schneidermstr., Schützenstr. 7.
— Rich., Schneider, 1. Sandgasse 8.
— Emil, Schuhmacher, Vord. Vorst. 12.
— C., Schuhm., Löbn. Oberbergstraße 7.
— Franz, Schuhm., Wassergasse 25.
— Friedrich, Schuhmmstr., Bülowstr. 36.
— Gottfr., Stellm., Altst. Langgasse 42.
— Gotth., Stellmacher, Thomasgasse 4.
— Ed., Tischler, Altroßg. Predigerstr. 42.
— H. E., Tischlermstr., Lastadienstraße 5.
Herrmann, Franz, Zimmerm., Mitteltragheim 38.
— Fritz, Tischler, Kalthöf. Straße 50.
— Jul., Wirthschafter, Lobeckstraße 22/23.
— Fritz, Portier, Augustastraße 8.
— Friedr., Invalide, 1. Sandgasse 8.
— Ed., Factor, Grolmannstraße 2.
— Friedr. Kutscher, Wassergasse 8.
— Rud., Kutscher, Alter Garten 8.
— Ferd., Bahnarbeiter, Oberrollberg 3.
— Alb., Arbeiter, Nasser Garten 115.
— Arthur, Arbeiter, 1. Sandgasse 8.
— Aug., Arbeiter, Bülowstraße 41.
— Aug., Arbeiter, Villauerstraße 5.
— Carl, Arbeiter, Tamnaustraße 24.
— Carl, Arbeiter, Artilleriestraße 12.
— Carl, Arbeiter, Sackh. Ausbau 1.
— Ferd., Arbeiter, Baderstraße 13.
— Franz, Arb., Altroßg. Pred.-Str. 29.
— Friedr. Wilh., Arbeit., Borchertstr. 8.
— Friedr., Arb., Sackh. Mittelstraße 1a.
— Gust., Arbeiter, Neue Reiferbahn 15.
— Heinr., Arbeiter, Artilleriestraße 12.
— Mart., Arbeiter, Kronenstraße 14.
— Ernest., gb. Adebar, Ww., Vorderang. 13.
— Anna, geb. Ascher, Kfm.-Ww., Vord. Vorstadt 46/47.
— Am., gb. Bonk, Ww., Agent., Steind. 99.
— Martha, geb. Brecksch, Wwe., Sternwartstraße 33.
— Amalie, gb. Brens, Ww., Artilleriestr. 32.
— Wilh., gb. Haak, Ww., Nass. Gart. 156.
— geb. Hamann, Wwe., Steile Str. 8.
— Joh., geb. Hinz, Ww., 3. Fließstr. 41.
— Am., geb. Hofer, Fleischermstr.-Wwe., Altroßgärter Kirchenstraße 1.
— Leopoldine, geb. Holz, Wwe., Klosterstraße 2.
— Anna, gb. Hoppe, Stein- u. Buchdruckereibesitzer-Wwe., Kneiph. Hofgasse 3.
— Aug., geb. Hübner, Ww., Knochenstr. 16.
— Bertha, geb. Kanitz, Wwe., Wiese 1.
— Heinr., geb. Klein, Wwe., Wiese 3.
— Marie, gb. Kudrun, Ww., Neu. Grab. 12.
— Fanny, geb. Löwensohn, Kaufm.-Wwe., Altstädt. Langgasse 78.
— Amalie, geb. Meyer, Wwe., Vorderroßgarten 16.
— Wilh., geb. Meyer, Wwe., Stritzelstr. 5.
— Aug., gb. Mitternacht, Ww., Viehmarkt 23.
— Carol., geb. Mahnke, Ww., Oberhab. 61a.
— Aug., gb. Petrusch, Gutsbes.-Ww., Schönstraße 12.
— Pauline, gb. Pohl, Ww., Sackh. Mittelstraße 14.
— Wilh., geb. Prawitt, Wwe., Wrangelst 10.
— Cäcilie, geb. Rubinski, Kaufm.-Wwe., Prinzenstraße 25.
— Aug., geb. Schulz, Ww., 3. Fließstr. 7.
— Malw., geb. Seegers, Wwe., Drummst. 4.
— Emma, geb. Siebert, Wwe., Alte Gasse 19.
— Emma, geb. Weinberg, Hebamme, Oberrollberg 3.
— Amalie, Fräul. Altst. Langgasse 84/87.
— Antonien. Anna, Frl., Sackh. Kirchenst. 11.
— Auguste, Fräul., Kneiph. Hofgasse 3.
— Blanka, Fräulein, Altst. Markt 18/19.

Herrmann, Emma, Näherin, Steind 28.
— Hedwig, Verkäuferin, Löbn. Hospitalst. 13
— Helene, Näherin, Holzstraße 6.
— Johanne, Fräul., Tragh. Passage 4.
— Marie, Lehrerin, Knochenstraße 58.
— Olga, Fräulein, Oberrollberg 3.
— Therese, Schneiderin, Yorkstraße 33.
Herrmuth, Rich., Steuerbeamter, Yorkst. 53.
Alb., Weichensteller, Georgstraße 14.
— Jul., Hausmeister, Steindamm 65.
— Carol., geb. Hartkopp, Wwe., Steind. Wallstraße 32.
Herrndorf, Otto, Maurer, Kolwstraße 10.
— Friedr., Arbeiter, Nasser Garten 120.
— Jul., Arbeiter, Nasser Garten 50.
— Marie, Näherin, Holzstraße 6.
Herrnring, Gust., Amtsger.-Secr., Hintertragheim 59a.
— Wilh. geb. Klee, Wwe., Hintertragh. 28.
Herrnstädter, Elvira, geb. Jacoby, Wwe., Kaiserstraße 7.
Herse, Max, Maler, Krugstraße 10.
— Frdr., Schuhmmstr., Krugstraße 10.
Hertel, Th., Fleischermstr, Unterhab. 59.
— Valeska, Lehrerin, Yorkstraße 40.
Hertrampf, Rich., Mil.-Intend., Königst 26.
Hertslet, Emma, geb. Holzendorff, verw. Frau General-Consul, Steindamm 12 I.
— Fräulein, Steindamm 12 I.
Hertz, Dr. med., N. H., Sanitätsrath, prakt. Arzt, Herderstr. 2. Sprechst. 8—9 Uhr Morgens, 4—5 Uhr Nachm.
— Wilh., Schuhmmstr, Altr. Pred. Str. 7.
— Helene, Verkäuferin, Altr. Pred. Str. 7.
Hertzog, siehe auch Herzog.
— Clara, geb. Begrens, Sousleuse, 3. Fließstraße 14.
— Miranda, geb. Hertzog, Chorsängerin, 3. Fließstraße 14.
Herward, Hugo, Bür.-Diät., Sackheimer Mittelstraße 16.
Herwig, siehe auch Herbig.
— Zach & Honcamp F, mechan. Weberei Coesfeld, Zweig-Niederlage Bahnhofstraße 3. ☎ 484.
— Gust., Schneider, Posengang 1a.
Herz, Minna, geb. Reske, Wwe., Altroßg. Predigerstraße 41.
v. Herzberg, Curt, Zimmerm., Kopernicusstraße 13.
Herzberg, Dr. G., Redacteur, Luisenstraße 5.
— Jac., Particulier, Glaserstraße 7/8.
— Carl, Arbeiter, Sackh. Gartenstraße 1.
— Emma, geb. Meyerowitz, Kaufm.-Wwe., Tragheimer Kirchenstraße 54.
Herzbruch, O., Betriebs-Inspect., Stationsgebäude der Südbahn.
Herzfeld, Wilh., Kfm., Mitteltragheim 1b.
Herzfehn, O., Bureau-Gehilfe, Köttelstr. 26.
— Joh., geb. Pustlauk, Handelsfr., 2. Rundtheilgasse 6.
Herzmann, Gust., Schuhmach., Kalthöfische Straße 37a.
Herzog, siehe auch Hertzog.
— Herm., Betr.-Assist., Moltkestraße 16.
— Emil August, Rentier, 3. Fließstr. 10.
— Herm., Schmied, Wagnerstraße 21.

**Otto Herz & Co.,**
Schuhwaaren.

Alleinverkauf für Königsberg i. Pr.,
**Französische Strasse 7.**
**Schuhwaaren-Magazin und Versand-Geschäft.**
Mit Beginn der Frühjahrs-Saison 1898
**Junkerstrasse 13/14,** im Neubau.

Herzog, Anna, Fräul., Vorderroßg. 61.
Heske, Aug., Briefträger, Heinrichstr. 10.
— Herm., Oberkellner, Nicolaistraße 5.
— Herm., Kellner, Heinrichstraße 4.
— Herm., Schlosser, Friedmannstr. 14a.
— Gust., Schmied, Oberhaberberg 15.
— O., Schmied, Alter Graben 18a.
— Carl, Schneider, Holzstraße 11.
— Frdr., Schneider, Sackh. Mittelstr. 4.
— Friedrich, Schneider, Kleine Schloßteichstraße 15/16.
— Friedr., Schneider, Yorkstraße 85.
— Leop., Schuhmacher, Weidendamm 4.
— Aug., Kutscher, Unterhaberberg 25.
— Aug., Arbeit., Sackheim. Mittelstr. 1a.
— Carl, Arbeiter, Vorst. Hospitalstr. 5.
— Emilie, geb. Bockelmann, Wwe., Tiepoltstraße 22.
— Luise, geb. Brosien, Wwe., Kolwstr. 8.
— Wilh., geb. Heß, Wwe, Steind. Wallstraße 15a.
— Ernestine, geb. Kirstein, Ww., Nasser Garten 35.
— geb. Matz, Wwe., Yorkstraße 21.
— Aug., geb. Mozkus, Wwe., Tragheim. Kirchenstraße 7.
— Marie, geb. Schenkewitz, Wwe., Altst. Bergstraße 44.
— Lina, geb. Schiemann, Wwe., Löbn. Langgasse 10.
— Luise, geb. Schiemann, Wwe., Koggenstraße 20.
— Elisab., gb. Schumann, Ww., Artilleriestraße 53.
Hesse, Dr. Carl, Gerichts-Assessor, Hintertragheim 50.

Hesse, Wasa, Bur.-Vorsteh., Unterlaak 35a.
— Franz, Buchdrucker, Tragh. Kirchenstraße 53.
— Ferd., Kasernenwärt. a. D., Hinterang. 9.
— Herm., Eisenb.-Kanzlist, Moltkestr. 21.
— Herm., Hilfsbremser, Alt. Garten 46.
— A. u. Ferd., Gärtner, Vorderroßg. 7.
— Heinr., Kaufm., Getreide-, Futter- u. Saatgesch., Baumaterial.-Handlung, Koggenstraße 18. 883.
— Arthur, Maler, Heiligegeiststraße 5.
— Rob., Malermeister, Unterhaberb. 55.
— G. Ad., Malermstr., Unterhaberb. 72.
— Kunibert, Schmied, Ausfallthorstr. 9.
— Ludw., Schneidermstr., Alte Gasse 10.
— Heinr., Schuhm., Bismarckstraße 10c.
— Herm., Locom.-Heizer, Alter Gart. 26.
— Albert, Arbeiter, Heiligegeiststraße 5.
— Emil, Arbeiter, Reifschlägerstraße 2.
— geb. Fischer, Wwe., Friedmannstr. 50.
— Malwine, geb. Kühn, Gendarm-Wwe., Albertstraße 16.
— Heinr., geb. Link, Kfm.-Frau, Löbn. Kirchenplatz 12.
— Anna, geb. Nagel, Ww., Lehrerin der akadem. Zuschneidekunst, Brodbänkenstraße 16/17.
— Marianne, geb. Passarge, Ww., Steindamm 153.
— Joh., geb. Rosenbaum, Ww., 1. Sandgasse 9.
— Bertha u. Joh., Zeichenlehr., Junkerstr. 5.
— Bertha, Näherin, Sackh. Kirchenstr. 9.
— Charl., Schneiderin, Wassergasse 15.
— Emilie, Fräul., Steind. Wallstraße 4.
— Marie, Fräul., Französ. Straße 1.
Heß Dr. und Theilhaber F, Pharmazeutisches und chem. Institut, Weidendamm 13.
— Franz, Dr. phil., Chemiker für Handel und Gewerbe, F wie vor, Weidend. 13.
— Ferd., Kistenfabr., Sckh. Hinterstr. 43/44.
— Heinr., Maurer, Sackh. Hinterstr. 21.
— Herm., Postgeh., Altst. Langgasse 13.
— Emil, Schieferdecker, Tiepolstraße 31.
— W., Schneider, Rheastraße 14.
— Carl, Töpfer, 3. Fließstraße 37.
— Ed., Zimmermann, Herbartstraße 11.
— Gottl., Kutscher, Heinrichstraße 31.
— Herm., Kutscher, 1. Sandgasse 7.
— F., Factor, Oberrollberg 19b.
— Aug., Arbeiter, Lindenstraße 6.
— Aug., Arbeiter, 3. Sandgasse 9.
— Aug., Arbeiter, Oberhaberberg 26.
— Carl, Arbeiter, Oberlaak 23c.
— Carl, Arbeiter, 1. Sandgasse 4.
— Joh., Arbeiter, Altr. Predigerstr. 37a.
— Anna, gb. Belau, Wwe., Tiepolstr. 4.
— Wilh., gb. Radau, Ww., Wallsche Gasse 2a.
— Joh., geb. Wambach., Fleischhändlerin, Mühlenstraße 22.
Hetter, Martha, Fräul., Prinzenstr. 11.
Hettermann, O., Zahntechn., Weißgeberstraße 22a.
— Otto, Schlosser, Vord. Vorstadt 77.
Hey, Aug., Secr., Mitteltragheim 39.
Heyel, R., Bahnmstr. a. D., Albertstr. 4.
Heymann, J. F., pens. Stadtpostbote, Sackh. Mittelstraße 48.
— Friedr., Zuschneider, Klosterstraße 4.
— Wilh., geb. Schmidtke, Mittelanger 3.
Heubach, Jos., Krankenpflegerin, Turnerstr. 4
Heumann, J. F., Fabrikbes., F L. Steinfurt, Maschinenbau-Anstalt, Eisengießerei und Eisenbahn-Waggonfabrik, Weidendamm 23. 340.
— Carl, Schankwirth, Köttelstraße 7.
Heuser, Carl, Sec.-Lieut., Alt. Gart. 59a.
Hewerling, Max, Schlosser, Friedländerthorplatz 1a.
— Marie, geb. Böhm, Wwe., Schweizergrund 7.
Hey, Jul., Eisenb.-Diätar, Viehmarkt 7.
v. Heydowitz, Herm., Polizei-Rendant, Hohenzollernstraße 15.
— Paul, Polizeibur.-Hilfsarb., Wagnerstraße 46.
v. d. Heyde, Gust., Prem.-Lieut., Tragh. Pulverstraße 28/29.
— Paul, Hauptmann, Henschestraße 8.
— Erich, Lieutenant, Friedrichstraße 13.
Heyde, Wilh., geb. Runde, Ausfallthorstr. 1c.
Heydeck, Dr. J., Professor, Augustastr. 12.
— Wilh., Reg.-Bauführer., Rippenstr. 11.
— Herm., Generalcom.-Secr., Sternwartstraße 21.
— Egbert, Bureaudiätar, Wrangelstr. 13.
— Georg, Zahlmstr.-Asp., Wrangelstr. 22.
— Otto, Bez.-Feldw., Besselstraße 1a.
— Carl, Schneidermeister, Koggenstr. 44.
Heydemann, siehe auch Heidemann.
— Otto, Rentier, Schützenstraße 3.
— Herm., Arbeiter, Yorkstraße 96.
— Aug., geb. König, Wwe., Kopernicusstraße 6a.
— Marie, gb. Schwarz, Ww., Mitteltragh. 3.
— Elise, Fräulein, Wagnerstraße 5.
— Paul., Stiftsdame, Schützenstraße 5.
v. Heyden, Lina, gb. v. Heyking, Rentiere, Hintertragheim 47.
Heyden, C., Steuererheber, Prinzenstr. 10.
— Joh., gb. Witt, Wwe., Neuer Graben 30/31.
Heydenreich, siehe auch Heidenreich.
— Otto, Subdirector der Berl. Lebensvers.-Gesellsch., Tragh. Gartenstr. 1a, Sprechstunden 9—12 und 2—4 Uhr.
— Ed., Fuhrhalter, Friedmannstraße 33.
— Wilh., Arbeiter, Yorkstraße 1.
Heydrich, Carl, Schankwirth, Wasserg. 27.
Heyducker, Theod., Cigarrenhändl., Friedländerthorplatz 3.
Heyduschka, H., Honigkuchenfabrikant und Bäckereibes., Conditorei u. Café, Weinc., Altst. Schulstr. 1, Filiale Löbn. Langg. 5.
— Arth., Postgeh., Altst. Schulstraße 1.
Heyer, Herm., Rechnungs-Rath, Wrangelstraße 33.
— Herm., Eisenb.-Secr., Tragh. Kirchenstraße 4d.
— Rud., Justizanwärter, Hintertragh. 59a.
— Arth., Kaufm., Hintertragheim 56.
— Aug., Schankwirth, Mühlenberg 7.
— Rich., Techniker, Vord. Vorstadt 37.
Heygster, R., Landger.-Rath, Königstr. 82a.

**F. A. C. Heymann,**
Junkerstrasse 5.
Alleinige Niederlage
der
Alfénide- und Alpaccawaaren-Fabrik von Jürst & Co., Berlin.
Niederlage Henckels'scher Stahlwaaren bei
**F. A. C. Heymann,**
Junkerstrasse 5.

Heygster, E. H. F, Kaufmann und Wiegemeister, Sackheimer Hinterstraße 24.
— Georg, Kaufm., Sackh. Hinterstr. 24.
— & Eschle F, Inhaber: Arth. Eschle, Benno Migeod, Colonialw.-en gros-Geschäft, Hint. Vorst. 49/50. 278.
— Georg, Apotheker, Moltkestraße 10.
— Franz, Commis, Altst. Langgasse 45.
— Alb., Sergeant, Wrangelstraße 43.
— M., geb. Ruhstein, Wwe., Drummstr. 11.
Heymann, siehe auch Heimann.
— Herm., Kaufm., Mitteltragheim 38.
— Rich. & Riebensahm F, Getreide-Wolle- und Spiritus-Commissions-Geschäft, Bahnhofstr. 10. G 378.
— Rich., Kaufmann, F wie vor, Tragh. Pulverstraße 30. 884.
— F. A. C. F, Alfenide-, Neusilber-, Stahl- u. Britannia-Waarenhdlg., Junkerstr. 5.
— Herm., Kfm., F wie vor, Mitteltragh. 3a.
— Max F, Kaufm., Hanf- u. Getreide-Geschäft, Schleusenstraße 5. 104.
— Herm., Agent, Sackheim 94.
— Mendel, Kaufm., Schleusenstraße 5.
— Theodor, Kaufmann, Schloßberg 3.
— Fried., geb. Arnold, Kaufm.-Wwe. Koggenstraße 37.
— B., gb. Levitus, Ww., Synagogenstr. 4/6.
— A., gb. Riedel, Kfm.-Ww., Mitteltragh. 3a.
— Meta, Fräulein, Koggenstraße 37.
Heymer, Herm., Betriebssecretär, Wrangelstraße 5.
— A., F Guzeit's Conditorei, Königstr. 60.
Heymuth, F., Königl. Lotterieeinnehmer, Steindamm 37.
— Friedr., Particulier, Steind. Wallstr. 23a.
— Heinr., Rentier, Altroßg. Kirchenstr. 1a.
— Johanna, geb. Gedaschke, Wittwe, Löbn. Hospitalstraße 1.
— Hertha, Frl., Altroßg. Kirchenstr. 1a.
v. Heyn, H., Assec.-Insp., Hundrieserstr. 1a.
Heyn, siehe auch Hein.
— A., Amtsger.-Rath, Trgh. Kirchenstr. 12a.
— Johs., Sec.-Lieut., Steile Straße 1.
— Emil, Schiffscapitän, Kaiserstraße 21.
— Theod., Schiffsführer, Butterbergstr. 10.
Heynacker, Dr. med. Franz, Kr.-Physik., Steindamm 130/31.
Heyne siehe auch Heine.
— & Co. F, Agentur- und Commissions-Geschäft, Börsenstr. 14/15. 595.
Heyne, Bernh., Kfm., F wie vor, Tamnaustraße 1.
— John, Kfm., F wie vor, Paradeplatz 11.
— Felix, Fabrikbesitzer, F Max Heck, Tragh. Pulverstraße 27.
— Carl, Arbeiter, Viehmarkt 11.
— Adelh., geb. Schlenther, Director-Wwe. 1. Fließstraße 17/18.
Heynowsky, Thekla, Confit.-Gesch., Roßg. Markt 3, Wohnung: Königstr. 34.
Heyroth, Victorine, geb. Kowalewski, Placirungsinstitut für höh. Personal, 1. Fließstr. 28.
Heyse, Herm., prakt. Arzt, Unterlaak 34b.
Hezel, Ch., geb. Josupeit, Ww., Moltkestr. 10.
Hickel, J., Schlossermstr., Trgh. Kirchenstr. 29.
Hieber, Dr. med. O., prakt. Arzt, Prinzenstraße 24, Sprechst.: 8—10 Uhr Vorm., 4—5 Uhr Nachm.
Hiebert, gb. Seeger, Fleischerfr., Bülowstr. 33.
Hiehle, H., Commis, Brodbänkenstraße 25.
— Emilie, gb. Pahlke, Ww., Sternwartstr. 62
— Bertha, Fräul., Vord. Vorstadt 82/83.
Hiepe, Josephine, Schauspielerin, 3. Fließstraße 15a.
Hiesler, Herm., Schneider, Altst. Bergstraße 50.
Hiesner, Fritz, Sattler, Kreuzstr. 35/36.
Hietschold, Frz., Kapellmstr., Augustastr. 14.
Hilbert, siehe auch Hilpert.
— Dr. med. Paul, Privatdocent, prakt. Arzt u. Assistenzarzt, Münzstr. 24a.
— O., Amtsgerichtsrath, Rheastraße 10.
— Friedr., Musiker, Grolmannstr. 9.
— Natalie, gb. Bock, Amtsger.-Rath-Ww. Lobeckstr. 2.
— Luise, geb. Griesbeck, Kaufm.-Wittwe, Hinterroßgarten 16.
— Marie u. Emma, Fräul., Steind. 158.
— Julie, Rentiere, Steindamm 156.
Hilbrandt, Otto, Privatier, Altroßgärter Kirchenstraße 15.
— Anna, geb. Erdmann, Kaufm.-Wwe., Wilhelmstraße 10.
Hilbrecht, Marie, geb. Dzengel, Wittwe, Brüderstraße 1.
Hildebrandt, R., Consistorialr., Augustast. 16.
— Franz, Barbier, Sackheim 119.
— Friedr., Bierverleger, 3. Fließstr. 44a.
— G., Buchbindermstr u. Lampionfabrikt., Weißgerberstraße 23.
— Wilh. Frdr., Buchdr., Sackh. Gartenstr. 8.
— Max, Commis, Baderstraße 22/28.
— Willy, Commis, Lizentgrabenstr. 11/12.
— Carl, Gastwirth, Kaiserstraße 53.
— Emil, Kaufmann, Wallsche Gasse 6.
— Jul., Musiklehrer, Dohnastraße 16.
— Franz, Restaurateur, Alte Gasse 23.
— Louis, Sattler, Altstädt. Langg. 40.
— Gottl., Schankwirth, Unterrollberg 18.
— Franz, Schmied, Borchertstraße 22.
— Carl, Schuhmacher, Neuer Graben 14.
— Friedr., Schuhm., Poln. Straße 18/19.
— Herm., Tabakschneider, Löbn. Langg. 6.
— Gust., Wirthschafter, Sackheim 93.
— Aug., Zimmermann, Mühlenstraße 8.
— Aug., Factor, Pillauerstraße 12/13.

Hildebrandt, Adolph, Pferdeb.-Kutsch., Alt. Gasse 17.
— Friedr., Kutscher, Tipoltstraße 1.
— Aug., Arbeiter, Altroßg. Predigerstr. 37.
— Carl, Arbeiter, Nasser Garten 35.
— Carl, Arbeiter, Roßg. Hinterstr. 18b.
— Eduard, Arbeiter, Ausfallthorstraße 1.
— Ferd., Arbeiter, Sternwartstraße 26.
— Ferd., Arbeiter, Steile Straße 14.
— Ferd., Arbeiter, Nasser Garten 156.
— Ferd., Arbeiter, Thomasgasse 6.
— Gottl., Arbeiter, Ausfallthorstraße 7.
— Gust., Arbeiter, Thomasgasse 9.
— Herm., Arbeiter, Sackh. Mittelstr. 23.
— Herm., Arbeiter, Sackheim 64.
— Herm., Arbeiter, Hökerstraße 17.
— Wilh., Arbeiter, Magisterstraße 39.
— Wilh., geb. Balzer, Wwe., Klosterstr. 1.
— Doroth., geb. Bartsch, Wwe., Vorderroßgarten 44.
— Luise, geb. Calmus, Wwe., Baderstr. 22/23.
— geb. Dignat, Wwe., Bülowstraße 14.
— Friederike, gb. Fröhlich, Oberlandesger.-Raths-Wwe., Friedrichstraße 12.
— Regine, gb. Großmann, Ww., Drummst. 3.
— A., geb. Kahlau, Wwe., Lavendelstr. 1.
— Elisabeth, geb. Maischack, Wwe., Lizentgrabenstraße 11/12.
— Amalie, geb. Meyer, Wwe., Tiepoltstr. 2.
— geb. Rehberg, Wwe., Friedmannstr. 39.
— Caroline, geb. Wagner, Tiepoltstr. 27.
— Hedw., Wirthin, Brückenstraße 4.
— Johanna, Hökerin, Sackheim 13.
— Marg., Fräulein, Wagnerstraße 23.
Hilgendorf, Carl, Hautboist, Kaplanstr. 16.
— Alb., Rentier, Sackheim 122.
Hilger, Herm., Bilder- u. Spiegelrahmen-Geschäft, Mittelanger 10, Wohnung: Vorderroßgarten 64.
Hilker, L., Frau, Friedrichstraße 11.
Hill, G., Küster, Domstraße 17/19.
— C., Versich.-Inspector, Dohnastr. 18.
— Wilh., Schlosser, Klosterstraße 16.
— Paul, Techniker, Unterhaberberg 67.
— Otto, Diener, Alte Gasse 3.
— Fritz, Invalide, Luisenstraße 6.
— Friedr., Factor, Lavendelstraße 4c.
— Carl, Arbeiter, Oberhaberberg 13.
— Herm., Arbeiter, Nasser Garten 155.
— Rud., Arbeiter, Friedländerthorplatz 1.
— Otto, Arbeiter, Pillauerstraße 4.
— Carol., geb. Groneberg, Ww., Albertstr. 6.
— Marg., geb. Howe, Kaufmanns-Wwe., Dohnastraße 10.
— Franziska, geb. Meyer, Kochfrau, Neue Reiferbahn 17.
— Eva, geb. Preukschat, Wwe., Bärenstr. 4.
— Fried., geb. Schulz, Tischlersfr., Sackh. 119.
— Aug., Fräulein, Königstraße 88.
Hille, Alb., Rentier, Vorderroßg. 1/2.
— W., Generalagent d. Magdeb. Lebens-Vers.-Gesellschaft, Magisterstraße 56.
v. Hillebrandt, Clara, geb. Laue, Rittergutsbesitzer-Wwe., Nachtigallensteig 5.
Hillebrandt, Bruno, Kfm., Hinterroßg. 23.
Hillel, Heinr., Commis, Köttelstraße 8.
Hillelsohn, Süß., Schächter, Knochenstr. 12.
Hiller, A., pens. Lehr., Neuroßg. Kirchenb. 11.
— A. (Philipp Aug. Hiller, Gustav Beerwald) F, Eisen-, Eisenwaaren-, Metall- und Kurzw.-Geschäft en gros, Vordere Vorstadt 56/59. 181.
— M., vorm. Michelly (Max Cohn, Paul Hiller) F, Papier-Gros-Geschäft, Hint. Vorstadt 42/43, 117, Papier-, Buch- und Galanteriewaaren-Handlg., Bergplatz 13/14. 131.
— P., Kaufm., F M., Hiller, vorm. Michelly, Steindamm 58.
— Phil., Kaufm., F A. Hiller, Vordere Vorstadt 58/59.
— Robert, Kaufmann, Königstraße 59.
— Hugo, Rentier, Kaiserstraße 47.
— Rud., Rentier, Henschestraße 3.
— Robert, Schlosser, 2. Rundtheilgasse 7.
— Otto, Arbeiter, Tiepoltstraße 26.
— Luise, gb. Schönfleisch, Ww., Drummst. 18.
— Luise, Schneiderin, Sternwartstr. 23a.
— Marie, Wirthin, Wiese 8.
Hillgruber, C., Rentier, Rippenstraße 17d.
Hilmer, Gust., Handelsm., Artilleriest. 35.
Hilpert siehe auch Hilbert.
— Otto, Restaurateur, Lindenstr. 24/25.
— Jul., Schneider, Unterrollberg 4.
— Therese, geb. Laatsch, Kaufm.-Wittwe, Sternwartstraße 16.
Hilsenitz & Co. F, Agentur- u. Commissions-Geschäft für Getreide, Oelkuchen und Hanf, Hintere Vorstadt 29.
— Ad., Kaufm., F wie vor, Selkestr. 5.
Himmel, C., Schneidermstr., Heiligegeiststr. 6.
Himmelstädt, Seba, Frl., Steindamm 9a.
Hinck, Angelika, geb. Sachsen, Tragheimer Kirchenstraße 70.
Hindel, F., Kastellan, Tragh. Pulverstr. 5.
— G. H., Schlosser, Hintere Vorstadt 67.
— Alb., Schuhmacher, Tiepoltstraße 25.
— Carl, Tischler, Roonstraße 7.
— Rich., Tischler, Alter Garten 56.
— Theod., Töpfer, Bismarckstraße 7.
— Hermann, Arbeiter, Oberhaberberg 26.
— Joh., geb. Alexander, Wittwe, Brodbänkenstraße 10a.
— Heinr., geb. Trunz, Wwe., Altroßgärt. Predigerstraße 2.
Hindenberg, emer. Lehr., Königstraße 100.
Hindersin, E., Feuerwehrmann, Tamnaustraße 33/36.
— Rich. L., Zimmergesell, Lavendelstr. 1c.
— Carol., geb. Wittmann, Wwe., Lavendelstraße 1c.
Hindrigkeit, Fritz, Schneidermeister, Oberrollberg 21.
Hingeberg, Paul, Arb., Steind. Wallstr. 32.
Hinkel, Carl, Müller, Pillauerstr. 2/3.
— Heinr., Kutscher, Alter Garten 46.
— Fried., gb. Rabitz, Hökerin, Bismarckst. 17.
Hinterhauer, Aug., Arb., Hinterroßg. 13.
Hinterlach, Carl, Offizier, Herbartstr. 4.
— Pauline, gb. Kuhnke, Wwe., 3. Fließst. 21.
Hinterthan, Eug., Commis, Altst. Markt 13.
Hintz, siehe auch Hintz.
— Hugo, Bürgermeister a. D., Sternwartstraße 21.

# Gebrüder Hintze,

W. Hintze,

**Porter- und Braunbier-Brauerei,**

Löbn. Kirchhofstraße 2/4.

Telephon 375.


Hintz, Gust., Möbeltransport, Spedition u. Fuhrhalterei für eleg. Equipagen und Strandfuhrwerke, Steindamm 162. ☎ 222.
— Arth., Bautechniker, Altst. Bergstr. 27.
— August, Bote, Kronenstraße 1a.
— J. F. (vorm. Bischoff), Weinhdlg., Königstraße 51/52, Wohn.: Kl. Schloßteichstr. 6.
— Rich., Commis, Löbn. Langgasse 40.
— Friedr., Schloss., Nasser Garten 154a.
— Alb., Tischler, Nasser Garten 112.
— Ida, geb. Pritzibilla, Wwe., Wallsche Gasse 2a.
— Aug., geb. Sohn, Wwe., Haberberger Neue Gasse 31.
— Ottilie, geb. Späth, Wwe., Ziegelstr. 22.
— Luise, gb. Wittenberg, Ww, Heinrichst. 36.
— Elise, Fräulein, Schützenstraße 14.
— Laura, Maria, Frl., Neuer Graben 6/8.

Hintze, siehe auch Hinze.
— A., Oberpostsecr. a. D., Mitteltragh. 25.
— Emil, Eisenbahn-Secr., Kaiserstr. 26.
— Alfr., Lieutenant, Friedrichstraße 10.
— Emil, Lieutenant, Friedrichstraße 10.
— W., Schloßverwalt., Königl. Schloß.
— Gebrüder (Wilhelm Hintze), F Braunbierbrauerei, Löbn. Predigerstraße 1 und 6/7.
— Wilhelm, Kaufm. u. Brauereibesitzer, F wie vor, Löbn. Kirchhofstr. 2/4. ☎ 375.
— Olga, geb. Haack, Rentiere, Tragheim-Passage 1.
— Heinr., geb. Sawade, Wittwe, Löbn. Kirchhofstraße 2/4.

Hintzer, Rosalie, Fräul., Klosterstraße 1.
Hintzke, Herm., Factor, Koggenstr. 25/26.

Hinz, siehe auch Hintz.
— Otto, Stadtrath, Jacobstraße 6.
— Dr. med. Ernst, Assist.-Arzt, Sternwartstraße 72.
— Friedr., ehem. Postagent, Unterhab. 56.
— Ed., Bäckermstr., Brodbänkenstr. 18/19.
— Heinr., Barbier, Bismarckstraße 19.
— Christ., Brettschneid., Sckh. Hinterstr. 49.
— Rob., Buchbinder, Drummstraße 11.
— Paul, Conditorgeh., Kneiph. Langg. 10.
— Friedr., Kastellan, Schmiedestraße 16.
— Friedr., Fleischer, Oberhaberberg 50.
— Rud., Fleischermstr., Altroßg. Predigerstraße 40.
— Gust., Fuhrhalter, Steindamm 162.
Hinz, Aug., Hausbesitzer, Lobeckstr. 13a.
— Max, Handl.-Geh., Börsenstraße 17.
— Friedr., Ingenieur, Drummstraße 16.
— Aug., Kaplan, Kath. Kirchenplatz 2.
— Rob., Ober-Lazareth-Gehilfe, Brodbänkenstraße 21/22.
— Paul, Commis, Altst. Langgasse 71.
— G., Lackirer u. Mal., Haberbg. Sckg. 19.
— Carl, Maurer, Nasser Garten 33.
— Rud., Maurer, Friedmannstraße 20.
— Heinr., Metalldreher, Haberberg. Neue Gasse 30.
— Carl, Müller, Hinterlomse 1b.
— Otto, Musiker, Weidendamm 25.
— Aug., Privat-Postbote, Tamnaustr. 29.
— Alb., Rangirer, Oberhaberberg 61.
— Th., Restaurateur, Klapperwiese 1a.
— Ferd., Schankwirth, Münchenhofstr. 7.
— Emil, Schlosser, Oberrollberg 14.
— Franz, Schlosser, Sternwartstraße 50.
— Aug., Schmied, Alter Garten 13.
— Carl, Schmied, Bahnhofswallstraße 2.
— Carl, Schmied, Wrangelstraße 19.
— Frz. R., Schneidermstr., Mittelanger 11.
— Ad., Schuhm., Altroßg. Predigerstr. 41b.
— Alex. Heinr., Schuhmach., Mittelanger 8.
— Carl, Schuhmacher, Heinrichstraße 2.
— D., Schuhmachermeister, Wiese 8.
— Emil, Schuhmacher, Tiepoltstraße 7.
— Gustav, Schuhmacher, Lavendelstr. 1a.
— Gust., Schuhmacher, Wagnerstraße 13.
— J. Gottf., Schuhmmst., Schönbergerst. 35.
— Herm., Schuhmacher, Kupliterstr. 4.
— Jul., Schuhm., Altroßg. Kirchenstr. 9/11.
— Louis, Schuhmmstr., Rippenstr. 24.
— Herm., Schuhmacher, Alte Gasse 12.
— Fritz, Standesbeamter, Tamnaustr. 5.
— Wilh., Stereotypeur, Sckh. Kirchenstr. 5a.
— August, Tischler, Rosenstraße 15.
— August, Tischlermstr., Weidendamm 43.
— Jul., Töpfer, Sternwartstraße 26.
— Ferd., Zimmerm., Reifschlägerstr. 39.
— Frz. Rud., Zimmergef., Kalthof. Str. 39c.
— Friedr., Zimmerm., Oberrollberg 14.
— Herm., Zimmergef., Kalth. Str. 45.
— Friedr., Locm.-Putz., Alter Garten 13.
— Carl, Invalide, Oberhaberberg 24.
— Aug., Kutscher, Koblgasse 2.
— Friedr., Kutscher, Yorkstraße 68.
— Wilh., Kutscher, Friedmannstraße 5.
— Carl, Factor, 3. Sandgasse 4.
— Carl, Factor, Hinteranger 4.
— Herm., Factor, Oberhaberberg 71.
— Ad., Arbeiter, Grolmannstraße 8.
— Ad., Arbeiter, Georgstraße 16.
— Aug., Arbeiter, Altroßg. Predigerstr. 33.
— Aug., Arbeiter, Alter Garten 5.
— Aug., Arbeiter, Vogelstraße 3.
— Aug., Arb., Tragh. Ausbau 156/57.
— Carl, Arbeiter, Unterhaberberg 78b.
— Ernst, Arbeiter, Yorkstraße 69.
— Ferd., Arbeiter, Thomasgasse 1a.
— Ferd., Arbeiter, Haberb. Sackgasse 6.
— Ferd., Arbeiter, Sackh. Hinterstr. 18.
— Franz, Arbeiter, Friedmannstraße 42.
— Franz, Arbeiter, Turnerstraße 2.
— Friedr., Arbeiter, Nasser Garten 112.

Hinz, Gottfr., Arbeiter, Tamnaustr. 30.
— Gust., Arbeiter, Yorkstraße 26.
— Gust., Arbeiter, Vordere Vorstadt 71.
— Heinr., Arbeiter, Nasser Garten 29.
— Herm., Arbeiter, Tragh. Ausbau 85.
— Joh., Arbeiter, Alter Graben 35.
— Ludw., Arbeiter, Steile Straße 12a.
— Otto, Arbeiter, Artilleriestraße 50.
— Wilh., Arbeiter, Sackh. Hinterstr. 69.
— Heinr., gb. Adomeit, Ww., Tiepoltstr. 5.
— Kath., geb. Brenner, Wwe., Kasernenstraße 4/5.
— Joh., geb. Borkowski, Wittwe, Ausfallthorstraße 1b.
— Aug., geb. Bugoschewski, Wwe., Roßgärter Neue Gasse 1.
— geb. Cassar, Ww., Friedmannstr. 25/26.
— Math., gb. Christian, Ww., Oberhab. 24.
— Julie, gb. Eggert, Wwe., Tiepoltstr. 3.
— Emma, geb. Erasmus, Wittwe, Pillauerstraße 11.
— Elisab., gb. Gelinski, Ww., Tamnaustr. 5.
— Charl., geb. Glaser, Ww., Steile Str. 25.
— Amalie, geb. Grube, Arbeiterfr., Nasser Garten 133.
— Heinr., gb. Haase, Ww., Friedmannstr. 9.
— geb. Heidecker, Wwe., Sackh. Hinterstraße 45.
— Sophie, geb. Heymuth, Wwe., Albertstraße 3.
— Aug., geb. Holz, separ. Schlosserfrau, Fleischbänkenstraße 6.
— Aug., geb. Jacobeit, Wwe., Münchenhofstraße 7.
— Luise, geb. Jeske, Ww., Heinrichstr. 10.
— Rosalie, geb. Kurz, Schneidermeister-Frau, Alter Garten 34.
— Amal., gb. Ladenberg, Ww., Mühlenst. 11.
— Caroline, geb. Masuhr, Wwe., Haberberger Neue Gasse 30.
— Martha, geb. Mattern, Kaufm.-Wwe., Steindamm 148.
— Heinr., geb. Monien, Wittwe, Tragheimer Ausbau 174.
— Heinr., geb. Potreck, Wittwe, Haberberger Neue Gasse 29.
— Amalie, gb. Riechert, Ww., Klosterstr. 1.
— Aug., geb. Sablonski, Wittwe, Nasser Garten 135.
— Wilh., geb. Schröder, Wwe., Nordstr. 5.
— Joh., geb. Schwarz, Ww., Henschestr. 5.
— Marie, gb. Semmler, Ww., Brüderstr. 3.
— Joh., gb. Söppliedt, Ww., Hökerstr. 12/13.
— Bertha, geb. Stern, Wwe., Kalth. Str. 19.
— Magdal., gb. Telle, Ww., Sternwartst. 31.
— Joh., geb. Thornn, Particulier-Wittwe, Haberberger Schulstraße 4.
— Luise, geb. Werner, Wwe., Haberb. Sackgasse 6.
— Caroline, geb. Wittenberg, Wittwe, Haberberger Sackgasse 19.
— Anna, Schneiderin, Mühlenstraße 8.
— Aug., Näherin, Yorkstraße 64.
— Aug., Diakonitz, Kaplanstraße 22.
— Elise, Fräulein, Königstraße 75/76.
— Ida und Olga, Fräul., Klosterstraße 1.
— Luise, Fräulein, 3. Fließstraße 20.

Taschen-Uhren.
Regulatoren.
A. Hippel's Nachf.
A. Prengel,
Uhrmacher,
Königsberg in Pr.,
Vordere Vorstadt.
Pendules.
Musikwerke.

Hinze, siehe auch Hintze.
— Wilh., städt. Baggermstr., Unterlaak 35a.
Hinzer, Rud., Matrose, Tiepoltstraße 17.
— Ludw., ehem. Milchfahrer, Tamnaust. 24.
— Wilh., Steinsetzer, Schlangengasse 4.
— F. W., Weichensteller, Tamnaustr. 33/36.
— Friedr. Wilh., Factor, Tamnaustr. 24.
— Herm., Arbeiter, Tragh. Ausbau 209.
— Herm., Arbeiter, Thomasgasse 7.
— Herm., Arbeiter, Heinrichstraße 5.
— Amalie, geb. Liedtke, Wwe., Tragheim. Kirchenstraße 1a.
— Amalie, geb. Schulz, Wwe., Tragheim. Kirchenstraße 57.
Hinzke, Aug., Factor, Rosenstraße 6.
— Ed., Factor, Pillauerstraße 6a I.
Hinzkowski, Jul., Arbeiter, Wiese 1.
Hinzmann, L., Kanzlist, Holländerstr. 11.
— Max, Bur.-Diätar, Rippenstraße 20b.
— Valentin, Schneider, Heiligegeiststr. 3.
— A., Schuhmachermstr., Ziegelstraße 9.
— Gust., Arbeiter, Knochenstraße 6.
— Kath., Fräulein, Lange Reihe 14.
Hippe, Bernh., Eisenbahn-Secr., Dohnastraße 15.
v. Hippel, geb. Schulz, Hauptm.-Frau, Kleine Schloßteichstraße 2.
— Cathie, Fräulein, Clavier-Lehrerin, Wilhelmstraße 9.
— Gertr. u. Helene, Frl., Wilhelmstr. 15.
— Louise, Frl., Vorsteherin der Gewerbeschule, Wallsche Gasse 7/10.
Hippel, Franz, Bahnarb., Yorkstraße 70.
— Andr., Arbeiter, Lizentgrabenstraße 18.
— Jos., Arbeiter, Tiepoltstraße 7.
— Anna, geb. Fischer, Kaufm.-Wittwe, Münzstraße 20.
— Aug., geb. Kahle, Kaufm.-Wwe., Schnürlingstraße 26/27.
— Luise, geb. Tellbach, Wwe., Klosterstr. 1.
Hippler, Franz, Schuhm., Sternwstr. 57.
— G., Viehhändler, Nasser Garten 69.
— Anton, Arbeiter, Artilleriestraße 37a.
— Aug., Arbeiter, Artilleriestraße 31.
— Anacleta, Oberin, Ziegelstraße 4/6.
Hippuff, Gg. H., Monteur, Kronenstr. 1b.
v. Hirsch, M., Fräulein, Gesanglehrerin, Theaterstraße 3.
Hirsch, Dr. med. Jac., prakt. Arzt, 3. Fließstraße 10. Sprechst.: 9—10 Uhr. Vorm.
— Dr. Paul, Hilfsbibliothek., 2. Fließstr. 16.

Hirsch, Herm., Pfarrer, emer., 3. Fließstr. 40.
— Osc., Oberl.-Ger.-Ref., 3. Fließstr. 39/40.
— Max, Revisor, Königstraße 86.
— Herm., Steueranw., Friedmannstr. 22.
— Joh., Bür.-Diät., Augustastraße 14.
— F., Schutzmann, Vordere Vorstadt 7.
— Alb., Kaufm., 3. Fließstraße 39/40.
— Theod., Kaufmann, F J. S. Feinberg Nachfl., Strohmarkt 5/6.
— Drogerie von H. Huthmann, Viehmarkt 24. 891.
— Albr., Altsitzer, Haberb. Sackgasse 19.
— Friedr., Drechsler, Sachs. Mittelstr. 38.
— Sam., ehem. Handelsm., Oberhab. 69.
— Herm., Milit.-Anw., Königstr. 89/90.
— Georg, Particulier, Landhofmstrstr. 12.
— C. F., Porzellanmaler, Knochenstr. 35.
— R., Schlosser, Bismarckstraße 11.
— Gust., Tischler, Heinrichstraße 31.
— Alb., Arbeiter, Pillauerstraße 5b.
— Ferd., Arbeiter, Pillauerstraße 11.
— Franz, Arbeiter, Roßg. Neue Gasse 2.
— Frdr., Arbeiter, Unterhaberberg 10a.
— Friedr., Arbeiter, Pillauerstraße 5b.
— Joh., Arbeiter, Sackheim 115/16.
— Joh., Arbeiter, Bosengang 1a.
— Bertha, geb. Behrendt, Rentiere, Tragh. Pulverstraße 37.
— Anna, geb. Ginzner, Wwe., Rhesastr. 14.
— Minna, geb. Jacoby, Kaufmanns-Frau, Georgstraße 25.
— Henr., geb. Kamp, Wwe, Neue Reiferb. 13.
— geb. Marschall, Kaufm.-Wwe., Kleine Schloßteichstraße 6.
— Math., geb. Reichen, Wärterin, Waisenhausplatz 7a.
— Anna, Schneiderin, Hab. Sackgasse 8.
— Aug., Rentiere, 3. Fließstraße 39/40.
— Martha, Rentiere, Augustastraße 6.
— Martha, Kurz- u. Wollwaaren-Geschäft, Weißgerberstraße 23. Wohn: Kl. Schloßteichstraße 6.

Hirschberg, siehe auch Herschberg.
— Paul, Ger.-Assess., Kneiph. Langg. 13.
— Curt, Kunstakademiker, Poln. Str. 2.
— Ph., Reg.-Secr., Tragh. Kirchenstr. 49.
— Rob., Kaufm., Mitinhaber der Königsberger Dampf-, Wasch- u. Plättanstalt Barschall & Co., Weidendamm 39.
— S. F., Kaufm., Packkammer für Baumwollen-Manufactur-Waaren, Kneiphöf. Langgasse 13.
— Curt, Akadem., Oberhaberberg 16.
— David, Schlosser, Borchertstraße 21.
— Johann, Arbeiter, Bülowstraße 29.
— Valentin, Arbeiter, Alter Graben 18.
— Olga, Fräulein, Kneiph. Langgasse 2.

Hirschbrich, Ad., Leinwandhdl., Viehm. 12.
Hirschfänger, geb. Heinrich, Ww., Yorkstr. 26.
Hirschfeld, Marg., geb. Bredschneider, Ww., Mitteltragheim 28.
— Emma, gb. Dobrin, Kaufmanns-Wwe., Unterhaberberg 12a.
— Rebekka, Schneiderin, Holzstraße 4.

Hirschfelder & Nordalm F, Tragheim-Droguerie, Droguen-, Farb.-, Parfümerien- u. Seifengesch., Mitteltragh. 7.

Hirschfelder, Rob., Tischl., Friedmannstr. 51.
— Hans, Kaufm., F w. v., Mitteltragh. 7.
— Benjamin, Rentier, Mitteltragh. 24.
— Rud., Arbeiter, Vord. Vorstadt 71.

Hirse, Herm., Händler, Brüderstraße 2.
Hirsinger, Frdr., Schraubenschn., Roonstr. 19.
Hirth, Wilh., gb. Scharmacher, Mw., Kolwstraße 13.
Hittcher, C. E., Realgymn.-Lehrer, Neuer Markt 1/2.
Hittig, Jul., Arbeiter, 2. Rundtheilg. 6.
Hitz, Jul., Steueraufseh., Albertstr. 6.
— Gust., Händler, Tragh. Ausbau 161.

Hitzigrath, Fr., Wissensch. Lehr., Wallsche G. 4
— William, Fleischer, Oberlaak 7b.
— Martha, Frl., gepr. Schulvorsteherin, Burgstraße 1/2.

Hobucher, Alb., Comm., Lizentgrabenstr. 13.
Hochfeld, Heinr., Böttcher, Bahnhofswallstraße 2.
— Carl, Kfm. u. Schankw., Wagnerstr. 9.
— Friedr., Postbote, Unterhaberberg 58.
— Carl, Sattler, Steind. Wallstr. 15a.
— Max, Schlosser, Hinterroßgarten 17.
— Theod., Schlosser, Marienstraße 12.
— Heinr., Schmiedemstr., Sachs. 109/10.
— Aug. W., Schuhmacher, Hinterroßg. 17.
— Jul., Stellmacher, Stallengasse 42/43.
— Aug., Tischler, Unterrollberg 11.
— C., Diener, Kneiph. Hofgasse 2.
— Aug., Kutscher, Weidendamm 43a.
— Carl, Arbeiter, Rhesastraße 2.
— Carl, Arbeiter, Bismarckstraße 10a II.
— Daniel, Arbeiter, Yorkstraße 23.
— Gottl., Arbeiter, Hundrieserstraße 4.
— Gottfr., Arbeiter, Löbn. Pred. Str. 2.
— Gust., Arbeiter, Plantage 10.
— Joh., geb. Albrecht, Ww., 3. Sandgasse 8a.
— Rosine, gb. Falkenau, Wwe., Dohnastr. 6.
— Heinr., gb. Kaiser, Wwe., Vorderroßg. 67.
— Anna, gb. Link, Ww., Sachs. Hinterstr. 73.
— Carol., geb. Neumann, Briefstr.-Wwe., Steindamm 103.
— Joh., gb. Stachowitz, Ww., Mittelang. 12.
— Justine, gb. Weber, Ww, Alter Garten 8.
— Henr., geb. Widitzki, Wwe., Rhesastr. 2.
— Luise, Fräulein, Schützenstraße 15.
— Therese, Schneiderin, Landhofmstrstr. 22.

Hochgräwer, Carl, Arb., Steind. Wallstr. 22.
— Luise, geb. Grzybowski, Wwe., Steind. Wallstraße 22.

Hochgräf, Otto, Gürtler, Mittelanger 21.
Hochhaus, Herm., Schmied, Sackheim 125.
— Julius, Schneider, Kalthöfsche Str. 18.
— Anton, Schuhmmstr., Vorderlomse 26/27.
— Herm., Arbeiter, Nasser Garten 20.
— Fried., geb. Klein, Wwe., Bosengang 3.

Hochhausen, Emma, Fräul., Oberhab. 10.
Hochheimer, Rud., Arb., Haberb. Sackgasse 3.
— Amalie, geb. Arndt, Wwe., Bahnhofst. 10.
— Anna, geb. Conrad, Ww., Artilleriestr. 23.

Hochleitner, Georg, Arbeiter, Plantage 9.
Hochmann, Max, Factor, Kai 15.
— Friedr., Glasreiniger, 3. Fließstr. 48.
— Friedr., geb. Reich, Wwe., Schlangeng. 4.
— Lina, geb. Schumann, Schlosserfrau, Kronenstraße 14.

Hochmann, Anna, Frl., Löbn. Langg. 17.
„Zum Hochmeister", Restaurant, Inhab.: Schwagerus, Prinzessinstraße 3a.
(Siehe Inserat vor dem Titel, Seite 4.)
Hochmuth, Carl, Kutscher, Sternwartstr. 67.
— Jul., Arbeiter, Bülowstraße 42.
Hochriem, Herm., Partic., Steile Str. 11a.
Hochwald, Emil, Kaufm., Colonialwaar.-, Delicatessen- 2c. Handlung, 1. Fließstraße 11. ☎ 814.
— A., Höker, Yorkstraße 25.
— Rich., Arbeiter, Ausfallthorstraße 12a.
— Charl., Fräulein, Butterberg 12.
Höbel, Benno, Hauptmann, Rhesastr. 20.
Höche, C. Frdr., Kaufmann, Junkerstr. 4.
Höchst, J., Sattler, Pillauerstraße 5a.
— Ernst, Arbeiter, Pillauerstraße 5a.
— Wilh., geb. Klein, Wwe., Löbn. Oberbergstraße 5.
— Magd., geb. Schmidt, Wwe., Georgstr. 23a.
Höckendorf, Mart., Arbeit., Drummstr. 34.
Höckrich, Aug., Vicefeldw., Kalth. Str. 1/2.
— Aug. F., Colonialwaaren- und Destillationsgeschäft, Oberhab. 37. ☎ 725.
Höbike, Gust., Factor, Sternwartstr. 70.
Höfert, G., Schneider, Mühlenstraße 5.
— C. Frz., Schlosser, Neue Reiferbahn 26.
— Carl, Arbeiter, Wrangelstraße 29.
— Aug., geb. Herbst, Wittwe, Altroßgärt. Predigerstraße 41a.
Höfftke, Therese, geb. Rauschning, Wwe., Rentiere, 3. Fließstraße 28.
Höflich, Carl, Arbeiter, Tiepoltstraße 13.
— Ludw., Arbeiter, Nasser Garten 2.
Höfling, Joh., Wirthin, Kath. Kirchenpl. 3.
Höfs, Therese, geb. Scharlat, Ww., Feuerst. 37.
Hoeftman, Dr. med. H., prakt. Arzt, Privatklinik mit besonderer Berücksichtigung der Orthopödie; verbunden mit einem Medico-Mechanischen Zander-Institut, Hintertragh. 8a. Sprechst.: Nur an den Wochentagen Nachm. 4 Uhr. ☎ 32.
— Bruno, Schlosser, Schönbergerstraße 4.
— Helene, Wirthin, Polnische Straße 12.
Höger, Gust., Posthilfsbote, Oberlaak 6.
Höhn, Carl, Feitungsbauwart 2. Kl., Beamtenhaus in der Kürassier-Wallstraße.
Höhne, Rud., Braumstr., Löbn. Kirchenpl. 6.
— W., Buchhalter, Dohnastraße 11.
— Elisab., geb. Kohtz, Ww., Dohnastr. 17.
Höhnke, Ferd., Arbeiter, Bismarckstr. 10a.
Höksma, Peter, Matrose, Hint. Vorst. 56.
Hölder, Otto, Professor a. d. Universität, Steindamm 174/175.
Höldke, J., Factor, Hinterroßgarten 2.
Höler, Emma, geb. Thiel, Wwe., Tragh. Kirchenstraße 78.
Hölge, Carl, Bote, Herbartstraße 12.
— Carl, Kutscher, Sternwartstraße 5.
— Aug., Arbeiter, Tragh. Ausb. 197/98.
Hölger, Friedr., Arbeit., Löbn. Langg. 44.
— Ernst., geb. Albin, Ww., Oberlaak 27.
— Heinr., Aufwärt., Grolmannstraße 2.
Höllein, Frdr., Kfm., Neue Dammstr. 30.
Höllge, Max, Ober-Post-Assist., Wagnerstraße 31.
— Wilh., geb. Bajorat, Ww., Wagnerst. 31.
Höllge, Aug., geb. Sommer, Wwe., Unterhaberberg 26.
Höllger, Franz, Lehrer, Sackheim 85/86.
— Hugo, Versich.-Insp., Hintertragh. 7.
— Rich., Seemann, Friedrichstraße 8.
— Wilh., geb. Albrecht, Gutsbes.-Wwe., Wilhelmstraße 4a.
— Rosa, gb. Brandt, Ww., Friedrichstr. 8.
Hölzel, Franz, Kaufm., Prinzenstraße 16.
Hölzer, Otto, vorm. Frdr. Krüger, Kfm., Manufacturw.- und Propre-Geschäft, Jacobstr. 5a, Wohnung Jacobstraße 5.
Hölzke, Carl, Kaufmann, Münzstraße 19.
Hölzler, W., Lederzurichtermstr., Koggenstraße 3.
Hölzner, Luise, Frl., Unterhaberberg 62.
Hömke, Friedr., ehem. Gastw., Altr. Pred.-Straße 39.
— C. A., Tischler, Kneiph. Hofgasse 13.
— Carl, Tischler, Oberrollberg 15a.
— Friedr., Bote, Roßg. Neue Gasse 3.
— Rud., Bodenarb., Neue Reiferbahn 24.
— Gottfr., Kutscher, Waisenhausplatz 10.
— Herm., Kutscher, Sackheim 13b.
— Gottfr., Fabrikarb., Sackh. Ausbau 6.
— Ernest., gb. Merhof, Ww., Bismarckst. 6.
— Sophie, Fräulein, Sackheim 3.
Hömpler, Alfred, Eisenb.-Secr., Lizentgrabenstraße 5.
— Fritz, Kaufm., Oberhaberberg 69.
— geb. Urban, Secr.-Wwe., Glaserstr. 7/8.
— Carol., Frl., Näherin, Roßg. Hinterstr. 7.
— Joh., Schneiderin, Tragh. Pulverstr. 37.
Hömske, Carl, Factor, Tiepoltstraße 1.
Hönecke, Franz, Schlosser, 1. Sandg. 5.
— Otto, Seilermeister, 1. Sandgasse 5.
— Paul, Seiler, 1. Sandgasse 5.
Hönicke, Johs., Fleischermstr., Schönbergerstraße 38.
— Anna, geb. Feilhauer, Wwe., Schönbergerstraße 38.
Hönig, Aug., Apotheker, Sackheim 14.
— Paul, Techniker, Kath. Kirchenstr. 1.
Hönisch, Fr., Restaurateur der Weinstube von F. A. Köppen, Kneiph. Langg. 16.
— Minna, Fräul., Kneiph. Langgasse 16.
Hönke, Ferd., Arbeiter, Bismarckstr. 10a I.
Höpfner, Louis, Apoth., Kath. Kirchstr. 4.
— Johs., Commis, Ziegelstraße 24a.
— Emil, Commis, Neuer Graben 27/29.
— Heinr., Fuhrhalter, Sternwartstr. 71.
— S., Hotelier (Hundriesers Hotel), Vord. Vorstadt 76.
— Carl, Maurer, Hinterlomse 13.
— Aug., Postschaffner, Tragh. Kirchenstraße 40a.
— Georg, Postgehilfe, Nicolaistraße 4.
— Albert, Schuhm., Oberhaberberg 62.
— Ant., Arbeiter, 2. Sandgasse 4c.
— Franz, Arbeiter, Hamannstraße 2.
— Friedr., Arbeiter, Steile Straße 12.
— Friedr., Arbeiter, Sackh. Gartenstr. 2.
— Jul., Arbeiter, Alter Garten 64.
— Rud., Arbeiter, Sternwartstraße 4.
— Wilh., gb. Hamann, Ww., 2. Sandg. 4c.
— Anna, gb. Poschmann, Ww., Marienst. 13.
— Anna, geb. Rittel, Wwe., Sackheim 81.

**Gustav Hofer,**
Atelier für feine
**Damen-Confection**
**(Costumes et Confections).**
**Kinder-Garderobe**
**(für Knaben und Mädchen).**
3. Grosse Schlossteichstr. 3.
(Ecke Münzstr., am Paradeplatz.)

Höpfner, Wilh., geb. Schweichler, Ww., Sternwartstraße 6.
— Aug., gb. Tieß, Ww., Pillauerstr. 6a I.
— Marie, geb. Uschkora, Wwe., Steind. Wallstraße 19.
— Dorothea u. Marie, Näherinnen, Hint. Vorstadt 16.
— Henr., Fräulein, Sternwartstraße 42.
— Joh., Fräulein, Klosterstraße 1.
— Marie, Miethsfrau, Heiligegeiststr. 4.
Höpner & Zenthöfer, (Ferd. Zenthöfer) F, Stahl-, Eisen-, Band- u. Kurzwaar.-Engr.-Gesch., Bord. Vorst. 31. ☎ 916.
— Rud., Procur. d. F w. v., Köttelstr. 27.
— Herm., Assessor, Steind. Kirchenpl. 5.
— Hans, Feuerwerker, Roonstraße 1.
— Gust., Rentier, Steind. Kirchenpl. 5.
— Joh., geb. Pätsch, Wwe., Pens.-Inh., Königstraße 22.
— geb. Steuber, Partic.-Wwe., Königstr. 86.
Hörner, Dr. Hugo, Oberl.-Ger.-Rath, Rhesastraße 12/13.
Hörning, Marie, Fräul., Luisenstraße 21.
Hörnke, Hub., Kaufm., F Bertha Riemer, Lizentstraße 8.
Höstereh, Ew., Landsch.-Bureau-Assistent, Oberlaak 21a.
— Elisab., geb. Römpke, Wwe., Tragh. Kirchenstraße 4b.
Höwner, Peter, Weichenst., Artilleriestr. 9.
v. Höwell, Bertha, geb. Eisermann, Wwe., Mitteltragheim 1 I.
Hofer, Ernst, Referend., 3. Fließstr. 39/40.
— Ernst, Lehrer, Parkstraße 2.
— Andr., Droguist, Georgstraße 27.
— Andr., Kaufmann, 3. Fließstraße 39/40.
— G., Nachf. F, Inh.: Theodor Göring, Colonialw.-Handlg., Destillation, Rum- u. Liqueurfabrik, Gastwirthschaft, Königstraße 25. Commandite: Königstr. 21.
— Gustav, Kaufm., Damen-Confections- und Kinder-Garderoben-Geschäft, Gr. Schloßteichstraße 3.
— Gottl. Joh., Fleischermstr., Sternwstr. 13.
— M., Kfm., Garderobier, Französ. Str. 23.
— Joh., Maurer, Thomasgasse 9.
— A., Sattler, Oberhaberberg 49.
— Theod., Uhrmacher, Vorderroßg. 22.
— Elise, geb. Buchsteiner, Rent.-Wwe., Vorderroßgarten 52.
Hofer, Wilh., geb. Kahnert, Wwe., Französ. Straße 23.
— geb. Reuter, Kfm.-Wwe., Königstr. 25.
— Therese, geb. Wohlgemuth, Wittwe, Knochenstraße 42.
Hofert, Eug., Schmied, Alter Graben 40.
Hoff, Alb., Oberwachtmstr. a. D., Yorkstr. 55.
— W., Schutzmann a. D., Alt. Graben 2.
— Alfr., Comptoirist, Brodbänkenstr. 6.
— Paul Commis, Alter Graben 2.
— Herm., Fleischer, Artilleriestraße 34.
— Friedr., Händler, Borchertstraße 22.
— Carl, Kartoffelhändler, 1. Sandg. 5.
— Aug. u. Carl, Maurer, Thomasg. 5.
— F., Maurer, Unterhaberberg 81.
— Ferd., Arbeiter, Mühlenstraße 26.
— Otto, Arbeiter, Artilleriestraße 34.
— Th., geb. Fingerhut, Wwe., Nordstr. 2.
— Aug., geb. Prawitt, Wwe., Besselstr. 2a.
— Am., geb. Rangnick, Wwe., Artilleriestr. 36.
— Minna, geb Rielke, Wwe., Tiepoltstr. 18.
— Rosine, gb. Winkler, Hökerfrau, Artilleriestraße 34.
— Wilh., Näherin, Holzstraße 12.
Hoffheins, H., Forstmstr. a. D. Jacobstr. 3b.
— Dr. med. B., prakt. Arzt, Frauenarzt, Sprechst.: 9—10 Vorm., 4—5 Nachm., Mitteltragheim 5 I.
— Ernst, Apotheker, Königstraße 34.
— Aug., Tischler, Hinterroßgarten 70b.
— Joh., Arbeiter, Knochenstraße 24.
— Carol., geb. Becker, Wwe., Hinterroßg. 71.
— Carol., geb. Drewel, Wwe., Friedmstr. 2.
— Carol., geb. Marold, Hebamme, Tragh. Kirchenstraße 49.
— Elise, geb. Werner, Superint.-Wwe., Löbn. Kirchenplatz 5a.
— Bertha, Fräulein, Löbn. Kirchenpl. 5a.
— E., Fräulein, Rhesastraße 16.
— Helene u. Rosa, Fräul., Königstr. 38.
— Therese, Fräulein, Ziegelstraße 22c.
Hoffleidt, Jul., Prov.-Mag.-Aufs., Wiese 21.
— Georg, Postassistent, 3. Fließstr. 19.
— Alb., Kammfabrikant, Kantstraße 5.
— Friedr., Maler, Oberrollberg 19a.
— Wilh., Privatier, Börsenstraße 17.
— Aug., Kutscher, Yorkstraße 88.
— Rud., Arbeiter, Kalth. Straße 13a.
— geb. Knopp, Tischl.-Wwe., Königstr. 75/76.
— Minna, geb. Lütsch, Wwe., Altroßg. Predigerstraße 30.
— geb. Schulz, Wwe., Steile Straße 3.
— Luise, geb. Stephan, Geschäftsführer-Frau, 3. Fließstraße 15c.
Hoffmann, siehe auch Hofmann.
— H., Oberbürgermeister, Königstr. 96.
— Max, Hauptmann, Mitteltragheim 40.
— O., Rechtsanwalt u. Notar, Köttelstr. 19.
— Dr. phil. J. F., Oberlehrer, Ziegelstr. 7.
— Rich., Lic. theol., Privatdoc., Steind. 109.
— Fritz, O.-L.-G.-Referend., Hintertrgh. 48.
— E., Director der Brauerei Schönbusch, Hintertragheim 21.
— Jul., Stadtsecretär, Kronenstr. 3/4.
— Th., Postsecretär, Wallsche Gasse 4.
— Herm., Reg.-Secr., Hintertragheim 55.
— Friedr., Reg.-Secr., Hintertragheim 12.

**Neu! Neu!**

**G. Hoffmann's**

**Conditorei und Kaffee-Haus,**

**Lizentgrabenstraße 4,**

**vis-à-vis** Villauer Bahnhof.

**Bonbon-, Confitüren-,**

**Chocoladen- und Marcipan-Fabrik**

empfiehlt sich bei vorkommendem Bedarf angelegentlichst.

**Adolf Hoffmann,**

**Theater - Café - Restaurant,**

Familien-Salons I. Ranges,

empfiehlt

**Déjeuners, Diners, Soupers**

sowie **Arrangements v. Buffets**

**und einzelnen Schüsseln**

in u. außer dem Hause zu civilen Preis.

**Telephon Nr. 529.**

Hoffmann, Ed., Lehrer, Sackheim 46.
— Gust., Lehrer, Hab. Neue Gasse 3.
— Gust., Lehrer, Moltkestraße 12.
— Herm., Lehrer, Oberhaberberg 20.
— Joh., Lehrer, Mitteltragheim 12.
— Jul., Mittelschullehrer, Friedrichstr. 1.
— Max, Lehrer, Sackheim 46.
— Herm. L., Steueraufseher, Oberlaak 22c.
— R., Regier.-Kanzlist, Hintertragh. 66.
— G., Kanzl. d. Südb., Altst. Langgasse 27.
— Otto, Bodenmeister a. D., Viehmarkt 7.
— Rich., Wallmeister, Wagnerstraße 43.
— Carl, Mag.-Bur.-Assist., Schützenstr. 10.
— Heinrich, Stat.-Diätar, Albertstr. 14.
— Max, Landsch.-Diätar, 3. Fließstr. 46/47.
— Willy, Bankbeamter, Koggenstraße 31.
— Joh., Zahlmstr.-Asp., Oberhaberb. 7.
— Alb., Schutzmann, Sackh. Neue Gasse 4.
— G., Oberlazarethgehilfe, Kolwstraße 1.
— Hugo, Loc.-Führer, Alter Garten 59e.
— Benno, Apotheke zum goldenen Adler, Steindamm 30 ☎ 588.
— Emil, Assec.-Beamter, Viehmarkt 6a.
— Franz, Barbier, Oberlaak 36.
— H., Böttcher, Unterhaberberg 7.
— Paul, Buchhalter, 3. Fließstraße 10.
— Otto, Bur.-Geh., Holländerbaumstr. 11.
— C. L., Kapitän, Lizentstraße 11.
— Gust., Clavier- und Orgelstimmer, Kl. Schloßteichstraße 1.
— Georg, Conditorei, Lizentgrabenstr. 4.
— Emil, Fleischer, Grolmannstraße 1.
— Herm., Fleischer, Fließquerstraße 4.
— Rud., ehem. Gastw., Friedländerthorpl. 2.
— Otto, Geschäftsführer, Sprindgasse 5.
— F., Gerber, Altst. Berastraße 43.
— Reinh., Händler, Jägerhofstraße 12.
— Curt, Handl.-Geh., Wagnerstraße 40.
— C. W. F., Hutfabrik, Koggenstraße 40. Wohnung: Unterlaak 34b.
— A. F., Flachs- u. Hanfexport-Geschäft, Borchertstraße 17, Wohnung: Knochenstraße 15. ☎ 84.
— Ad., Kaufm., Agentur und Commission, Unterlaak 34a.
— Aug., Kaufmann, Unterhaberberg 9.
— Ernst, Kaufmann, Cigarrenhändler, Tragh. Kirchenstraße 54.
— Ernst, Kaufmann, Lavendelstraße 6.
— Gust., Kaufmann, Knochenstraße 15.
— Gust., Commis, Altst. Markt 11.
Hoffmann, Gust., Commis, Steind. 126.
— Max, Commis, Altst. Markt 13.
— Rich., Commis, Selkestraße 12.
— Aug. Ferd. Klempner, Heinrichstr. 32.
— Carl Alb., Korbm., Nasser Garten 96d.
— Paul Korbmacher, Holzstraße 11.
— Friedr., Kürschner, Mittelanger 13.
— Herm., Kürschnermeister, Brodbänkenstraße 6, Geschäft: Altst. Langg. 84.
— Otto, Lackirer, Sackh. Mittelstraße 17.
— Rich., Lithograph, Roßg. Hinterstr. 10/11.
— Friedr., Maler, Altroßg. Predigerstr. 1a.
— Louis, Hofmaler, Steind. 45, Privatwohnung Strohmarkt 4b.
— Aug., Maschinist, Neue Reiferbahn 13.
— Friedr., Maschinist, Sackh. Mittelstr. 4.
— Aug. Herm., Maurer, Hinteranger 7.
— Carl, Maurer, Yorkstraße 70.
— Friedr., Maurer, Viehmarkt 9.
— G., Maurer, Friedmannstraße 31.
— Julius, Hilfsmonteur, Alt. Grab. 24.
— Carl, Particulier, Steind. Wallstr. 11.
— Aug., Reisender, Nordstraße 6.
— Otto, Reisender, Sackh. Mittelstr. 26.
— Adolph, Theater-Café-Rest., Familiensalons, Theaterplatz 1. ☎ 529.
— Carl, Schlosser, Altroßg. Predstr. 40.
— Herm., Schlosser, 3. Sandgasse 10.
— Paul, Schlosser, Wagnerstraße 18.
— Rich., Schlosser, 1. Sandgasse 1.
— A., Schmied, Artilleriestraße 21.
— J., Schmied, Tiepoltstraße 11.
— Friedr. Franz, Schmied, Carlstraße 2.
— Gust., Schmied, Tiepoltstraße 29.
— Herm., Schmied, Artilleriestraße 57a.
— Aug., Schneider, Altroßg. Predstr. 35.
— C., Schneidermeister, Sackheim 69.
— Frz., Schneid. Sackh. Mittelstraße 26.
— Franz, Schneider, Oberrollberg 19b.
— Friedr., Schneider, Reifschlägerstr. 39.
— Leop., Schneidermstr., Drummstr. 11.
— Leop., Schneider, Tuchmacherstraße 8.
— Otto, Schneider, Thomasgasse 1a.
— Carl, Schuhmmstr., Bergplatz 12.
— F., Schuhmmstr., Kolwstraße 2.
— Heinr., Schuhmacher, Jägerhofstr. 12.
— O., Schuhm., Neuroßg. Kirchenberg 2.
— E. A., Tischler, Grolmannstraße 4.
— Franz, Tischler, Sackh. Hinterstr. 29.
— Fritz, Tischler, Friedmannstraße 34.
— G., Tischler, Holländerstraße 2.

Hoffmann, Gottl., Tischler, Kalthöffsche Straße 39d.
— Rud., Tischler, Tiepoltstraße 21a.
— Franz, Trödler, Wassergasse 14.
— Carl, Zimmermann, Hinterroßg. 2.
— Carl, Zimmermann, Hundrieserstr. 6.
— Friedr., Zimmermann, Wrangelstr. 18.
— Fr., Diener, Wagnerstraße 40.
— Fritz, Diener, Paradeplatz 4a.
— Friedr., Dienstmann, Hinterlomse 15b.
— W., pens. Reichsb.-Bote, Oberhabeb. 35.
— Friedr. Aug., Wächt., Bahnhofswallstr. 2.
— Friedr., Factor, Artilleriestraße 35.
— Friedr., Factor, Tiepoltstraße 6.
— G., Factor, Köttelstraße 9.
— Herm., Factor, Butterbergstr. 11.
— Otto, Kutscher, Wrangelstraße 27.
— Andr., Arbeiter, Alter Graben 13.
— Aug., Arbeiter, Drummstraße 2.
— Aug., Arbeiter, Borchertstraße 26.
— Aug., Arbeiter, Hundrieserstraße 8.
— Aug., Arbeiter, Thomasgasse 5
— Aug., Arbeiter, Alte Gasse 17a.
— Aug., Arbeiter, Kuplitzerstraße 4.
— Aug., Arbeiter, Altroßg. Predigerst. 37b.
— Aug., Arbeiter, Predigerstraße 70.
— Carl, Arbeiter, 3. Sandgasse 10
— Carl, Arbeiter, Steindammer Wallstr. 29.
— Carl, Arbeiter, Yorkstraße 95.
— Carl, Arbeiter, Pillauerstraße 2/3.
— Carl, Arbeiter, Sackh. Mittelstr. 23.
— Ed., Arbeiter, Tamnaustraße 16.
— Ferd., Arbeiter, Steind. Wallstr. 29.
— Ferd., Arbeiter, Schweizergrund 8.
— Franz, Arbeiter, Entenstraße 1.
— Friedr., Arbeiter, Alter Garten 8.
— Friedr., Arbeiter, 3. Sandgasse 11.
— Gottfr., Arbeiter, Tragh. Ausbau 381.
— Gottfr., Arbeiter, Artilleriestraße 31.
— Gust., Arbeiter, Unterlaak 17.
— Gust., Arbeiter, Altr. Predigerstr. 32.
— Heinr., Arbeiter, Alter Graben 18.
— Herm., Arbeiter, Hundrieserstraße 9.
— Jul., Arbeiter, Sackheim 13a.
— Jul., Arbeiter, Oberlaak 28.
— Leop., Arbeiter, Alte Gasse 3.
— Rud., Arbeiter, Brandenburgerthorst. 4a.
— Sam., Arbeiter, Friedrichstraße 8.
— Wilh., Arbeiter, Sackh. Hinterstr. 49.
— Wilh., Arbeiter, Tiepoltstraße 45.
— Amalie, geb. Bark, Ww., Altroßg. Predigerstraße 32.
— Marie, gb. Blume, Dr.-Wwe., Schönstr. 3.
— Joh., gb. Bobeth, Wwe., Alter Garten 5.
— Rosine, geb. Bohn, Wwe., Thomasg. 1a.
— H., gb. Brandies, Miethsfrau, Rosenst. 17.
— A., gb. Breitfuß, Wwe., Hintertragh. 65.
— Käthe, geb. Brühl, Wwe., Nicolaistr. 13.
— Amalie, geb. Buschoff, Wwe., Klosterstr. 1.
— Wilh., geb. Dirmann, Wwe., Sackheim 42.
— geb. Drei, Wwe., Yorkstraße 4.
— Helene, geb. Ehlert, Wwe., Vord. Vorst. 7.
— Anna, geb. Enderleit, Wwe., Oberhab. 70.
— Th., gb. Eschment, Rent.-Ww., Kaiserst. 22.
— A., geb. Gronau, Wwe., Polnische Str. 16.
— Elise, geb. Guthzeit, Wwe., Tiepoltstraße 15.
Hoffmann, Emilie, geb. v. Hanstein, Buchhalterfrau, Strohmarkt 7.
— Therese, geb. Hoffmann, Maler-Wwe., Tragheimer Kirchenstraße 1b.
— Math., geb. Hoffmann, Tischler-Wwe., Wagnerstraße 47/48.
— Valeska, gb. Hoffmeister, Gutsbes.-Ww., Schützenstraße 10.
— Heinr., geb. Horsch, Wwe., Nicolaistr. 13.
— Rosine, gb. Kaminski, Ww., Nss. Gart. 143.
— Wilh., geb. Kaschenink, Wwe., Holländerstraße 12.
— Heinr., geb. Klatt, Wwe., Friedrichstr. 2.
— Heinr., geb. Klein, Wwe., Entengasse 1.
— Bertha, geb. Kleinfeldt, Partic.-Ww., Steindamm 109.
— Marie, geb. Krüger, Wwe., Nass. Gart. 129.
— Lydia, geb. Lemke, Wwe., Sackheim 50.
— Heinr., geb. Lengwenat, Wwe., Bismarckstraße 13.
— Wilh., gb. Mindt, Ww., Friedmannst. 17.
— Wilh., gb. Naujokat, Ww., Hundrieserst. 7.
— Heinr., geb. Nachstein, Wwe., Ausfallthorstraße 1.
— Friedr., geb. Rehberg, Wwe., Wiese 15.
— Marie, geb. Reimann, Wwe., Klosterstr. 1.
— Emilie, gb. Rondke, Ww., Alte Gasse 14a.
— geb. Salisch, Wwe., Bülowstraße 15.
— Rahel, geb. Sauf, Wwe., Sackheim 117a.
— Sophie, geb. Schak, Wwe., Schweizergr. 8.
— Ernestine, geb. Scheffler, Wwe., Schneiderin, Polnische Straße 16.
— Hulda, geb. Schiemann, Wwe., Hinterroßgarten 62c.
— Aug., gb. Schlimath, Ww., 3. Sandgasse 10.
— M., geb. Schmerleit, Ww., Mühlenst. 25.
— geb. Schmidt, Kfm.-Wwe., Königstr. 38.
— Joh., geb. Schulz, Löbn. Unterbergstr. 6.
— Wilh., geb. Seidler, Wwe., Hab. Sackg. 2.
— Marie, geb. Spieß, Wwe., Selkestr. 12.
— Aug., geb. Tausendfreund, Wwe., Albertstraße 13.
— Ernestine, gb. Thiergardt, Ww., Tamnaustraße 41.
— Bertha, geb. Voß, Apotheker-Wittwe, Hintertragheim 8c.
— E., gb. Wolff, Handelsfr., Reifschlägerst. 1.
— Luise, geb. Zobel, Wwe., Moltkestr. 18a.
— Agathe, Fräulein, Hint. Vorstadt 53.
— Anna, Fräulein, Heumarkt 13.
— Anna, Schneiderin, Holzstraße 14.
— Aug., Fräulein, Altst. Langgasse 27.
— Aug., Fräulein, Oberlaak 19b.
— Aug., Haushälterin, Wilhelmstr. 14.
— Aug., Wirthin, Stritzelstraße 3.
— Aug., Krankenpflegerin, Vorderroßg. 60.
— Bertha, Näherin, Poln. Straße 16.
— Christliebe, Stiftsfräul., Turnerstr. 4.
— Elfriede, Friseuse, Friedrichstraße 8.
— Elisabeth, Schneiderin, 1. Sandg. 4.
— Elise, Fräulein, Hintertragheim 61a.
— Helene, Näherin, Koggenstraße 29.
— Helene u. Elisabeth, Frl., Ziegelstr. 10.
— Ida, Fräulein, Steindamm 69.
— Joh., Fräulein, Zimmerstraße 7.
— Käthe, Fräulein, Drummstraße 1a.
— Luise, Händlerin, Alter Graben 24.

Hoffmann, Marie, Wirthin, Grolmannstraße 1.
— Minna, Näherin, Steind. Wallstr. 18.
— Therese, Fräul., Nicolaistraße 4.
Hoffstädt, Hedwig, gb. Gleixner, Cpt.-Wwe., Hinterroßgarten 14.
Hofmann, siehe auch Hoffmann.
— Theobald, Architekt, Passage 1.
Hofmeier, Fritz, Hauptm., Vorderroßg. 5.
Hofmeister, Franz, Fleischer, Koggenstr. 32.
— Louis, Sattler, 2. Fließstraße 4.
— G. E., Schneidermstr., Domstraße 8.
— Otto, Schneider, Tuchmacherstraße 12.
— Mart., Schneidermstr., Nicolaistr. 13.
— Aug., Schornsteinfeger, Hinteranger 3.
— Aug., Arbeiter, Artilleriestraße 31.
— Carl, Arbeiter, Nasser Garten 125.
— Aug., Fräul., Tragh. Kirchenstr. 13.
Hofrichter, Charles, Kaufm., Strohm. 7.
— Herm., Rentier, Nachtigallensteig 21.
Hohe, Friedr., Tischl., Hintertragh. 52d.
Hohenberg, Friedr., Tischler, Wiese 6.
— W., Factor, Bärenstraße 4.
Hohendorf, Frz., Böttchergeselle, Nasser Garten 96c.
— Joh., Schuhmmstr., Hintertragh. 36.
— geb. Bartlau, Wwe., Königstraße 88.
— geb. Ferner, Wwe., Bülowstraße 38.
— Malwine, geb. Rieck, Kfm.-Wwe., Neuer Markt 10.
— Amalie, geb. Schweizer, Wachtmeister-Wwe., Wrangelstraße 36.
— Joh. u. Amalie, Fräul., Klosterstr. 2.
Hohenfeld, Max, Buchhltr., Altst. Langg. 23.
— Franz, Kaufm., Hinterroßg. 8/9.
— Otto, Meiereibes., Hinterroßgart. 8/9.
— Aug., Gesellschafter, Kneiph. Hofg. 17.
Hohengarten, G., Werkf.-Bahnhofswallst. 3.
Hohenhaus, Osc. Arb., Altr. Predigerstr. 38.
Hohenstein, F. L., Kutscher, Lobeckstr. 11.
Hohenzollern-Apotheke (Carl Schwenkner), Mitteltragheim 5. 543.
Hohfeld, Adelh., geb. Backendorf, Wwe., Oberlaak 27a.
Hohl, A., gb. Blumenau, Wwe., Wagnerstr. 17.
Hohler, G. E., Ingen., Sackh. Mittelstr. 13.
Hohlfeld, Alma, Schauspiel., Kaplanstr. 8.
Hohmann, siehe auch Homann.
— J., Telegr.-Aufs., Oberhaberberg 21.
— Herm., General-Commission-Zeichner, Jägerhofstraße 13.
— Bernh., Intend.-Secret.-Asp., Kalth. Straße 13.
— Friedr., Eisenb.-Schaffn., Borchertst. 18.
— Gottfr., Kellner, Rosenstraße 21a.
— Joh., chem. Gastwirth, Kröncheństr. 10.
— Aug., Maurer, Nasser Garten 9.
— Osc., Maurer, Turnerstraße 2.
— Regine, geb. Prang, Wwe., Artilleriestraße 42.
— Heinr., geb. Schlösser, Wwe., Schafg. 7.
— Mathilde, Fräulein, Klosterstraße 1.
Hohnwald, Aug., Kutscher, Unterlaak 16.
Hohorst, Charl., Kfm., Nachtigallensteig 21a.
— Bertha, Fräulein, Burgstr. 1/2.
Hold, Leo, Kaufm., Mehl- und Getreide-Commiss.-Geschäft, Schnürlingstr. 11.
Holdack, Gust., Hilfsschaffn., Neue Dammstraße 38.
— Joh., Fräulein, Steindamm 93.
Holder-Egger, H., Erst. Seminarlehr. a. D., Altst. Langgasse 72/73.
Holick, Ferd., Nachf. (O. Wegener) F, Uhren- und Fornit.-Engros-Hdlg., Tragheimer Kirchenstraße 25/26. 4.
— Ferd., Particulier, Steindamm 163.
Holk, Joh., Schneiderin, Nordstraße 2.
Hollack, Emil, Lehrer, Neuer Grab. 27/29.
— Wilh., Factor, Sackh. Mittelstraße 41.
Holländer, Dr. P., prakt. Arzt, Drummstr. 30.
— Simon, Kaufm., Kaiser Wilhelmpl. 1.
— Carl, Höker, Vorst. Hospitalstraße 4.
— Ludw., Schneidemüller, Hab. Sackg. 18.
— Gust., Kutscher, Kuplitzerstraße 3.
— Aug., Arbeiter, Nasser Garten 4.
— Carl, Arbeiter, Steindamm 174.
— Franz, Arbeiter Stallengasse 41/43.
— Gottfr., Arbeiter, Artilleriestraße 12.
— Rudolf, Arbeiter, Steindamm 10b.
— Carol., geb. Fitte, Wwe., Paradepl. 7c.
Holländische Kaffee-Lagerei von Albert Ebner F, Vorderroßgarten 45. 653. Zweiggeschäft Brodbänkenstraße 23. 640.
Holland, Adolph, Bäckermstr., Steind. 123.
— Richard, Kaufmann, Augustastraße 18.
— Franz, Maurer, Altroßg. Predigerstr. 40.
— Heinr., Eigenth., Nasser Garten 61.
— Emil, Former, Alter Garten 2.
— Friedr., Schlosser, Neuroßg. Kirchenb. 1.
— Franz, Zimmermann, Heinrichstraße 15.
— Friedr., Zimmermann, Mühlenstr. 16.
— Carl, Factor, 1. Fließstraße 3.
— Friedr., Factor, Steile Straße 15a.
— Anna, gb. Bloße, Agentin, 1. Fließst. 20/21.
— Wilh., geb. Karsch, Wwe., Friedmannst. 1.
— Luise, geb. Mischkat, Wwe., Sackheim 13.
Hollasch, Otto, Former, Lavendelstraße 1.
— Gust., Arbeiter, Friedmannstraße 9.
— geb. Dambrowsky, Wwe., Yorkstr. 31.
— Amalie, geb. Sameitsche, Kurz- u. Wollwaaren-Handl., Altst. Langg. 6. Wohn.: Altst. Schulstraße 2.
— Anna, Fräulein, Alst. Schulstraße 2.
Holldack & Thran F, Getreide-, Saaten-Commiss. u. Exped.-Gesch., Bahnhofstr. 3, G 77. Getreidespeich. Bohlwerk g. 15.
— G., Stadtrath u. Kaufmann, F wie vor, Steindamm 176a. 365.
v. Holleben, Dr. Ernst, Kanzler im Königreich Preußen, Ober-Landesgerichts-Präsident, Königstraße 55.
— Fried. Luise, Frl., Tragh. Kirchenstr. 63.
Hollinger, Luise, geb. Gehrmann, Wittwe, Kaplanstraße 19.
Hollweg, Wilhelm, geb. Gnaß, Wittwe, Jacobstraße 3a.
Hollwell, Math., Fräul., Klosterstraße 1.
Holm, Georg, Arbeiter, Stritzelstraße 15.
Holsowski, Herm., Fleischer, Oberhab. 66b.
Holstein, Gust., Bur.-Vorst., 1. Sandg. 10.
— Friedr., Barbier, Unterlaak 5/6.
— Robert, Barbier, Kath. Kirchenstr. 8
— Joh., Bremser, Haberb. Sackgasse 11.

Holstein, Georg, Briefträg., Bülowstr. 33.
— Hugo, Küster, Bergplatz 18.
— A., Bäckermeister, Steindamm 36.
— Friedr., Färber, Krugstraße 13.
— Herm., Fleischermeister, Viehmarkt 12.
— F. W., Kellner, Steind. Wallstr. 15a.
— Ed., Kürschner, Kath. Kirchenstraße 8.
— Rich., Kürschner, Rippenstraße 28.
— Friedr. Wilh., Schlosser, Neuroßgärt. Kirchenberg 4.
— Max, Schlosser, Rosenstraße 7.
— Wilh., Schmied, Ausfallthorstraße 5/6.
— Carl, Schneidermstr., Oberrollberg 21.
— Aug., Schneidermstr., Wagnerstr. 25.
— Carl, Schuhm., Löbn. Unterbergstr. 6.
— Friedr., Stellmacher, Tamnaustr. 7.
— Heinr., ehem. Tischlermstr., Kömastr. 91.
— Otto, Kutscher, Knochenstraße 49.
— W., Kutscher, Plantage 10.
— Fritz, Factor, Kreuzstraße 34.
— Herm., Factor, Artilleriestraße 40.
— Alb., Arbeiter, Tamnaustraße 27.
— Alb., Arbeiter, Roßg. Neue Gasse 1.
— Herm., Arbeiter, Ausfallthorstraße 1.
— Sam., Arbeiter, Sackh. Mittelstraße 11.
— Luise, geb. Buchmann, Wittwe, Nachtigallensteig 7.
— geb. Gallin, Wwe., Sackh. Kirchenstr. 23.
— Wilh., gb. Gehrmann, Ww. Tamnaust. 24.
— Lydia, geb. Kraft, Wwe., 1. Fließstr. 6.
— Aug., gb. Muckel, Ww., Bismarckst. 10a II.
— Laura, gb. Naß, Ww., Sackh. Hinterst. 54a.
— Wilh., gb. Nieswand, Ww., Tamnaust. 24.
— Ottilie, geb. Thiel, Reg.-Secr.-Wwe. Dohnastraße 17.
— Amalie, Wirthin, Unterlaak 12/13.
— Anna, Putzhändlerin, Paradeplatz 5a.
— Ottilie, Händlerin, Rippenstraße 28.
Holsteiner Meierei, Rich. Gyßling F., Hauptgeschäft: Tragh. Kirchenstr. 65. 216. Zweiggeschäft: Vordere Vorstadt 86/87. 615.
Holstinski, Paul, Tischl., Altroßg. Predstr. 1c.
Holtz, siehe auch Holz.
— Sam., emer Lehrer, Hinterroßgarten 17.
— L., Kreiskassen-Rend., Königstraße 93.
— Mart., Specialkommiss.-Secr., Nachtigallensteig 17.
— Jul., Buchhalter, Vordere Vorstadt 29.
— Adalb., Kaufm., Agentur- u. Commiss.-Geschäft, Kalthöfische Straße 37a.
— geb. Heniel, Krankenwärt., Bergplatz 6.
— Math., Fräulein, Hinterroßgarten 17.
Holtheimer, G., Landg.-Rath, Schützenst. 1.
Holtzki, R. Schneider, Lavendelstraße 1a.
Holz, siehe auch Holtz.
— Ed., Rechtsanwalt, Kneiph. Langg. 38. 730.
— Carl, Stat.-Assist., Neuroßg. Kirchenb. 10.
— Alb., Telegr.-Assist., Neue Reiferb. 13.
— P., Postschaffner, Kronenstraße 3/4.
— Gust., Fleischer, Friedländerthorplatz 1.
— Gottl., Höker, Altst. Tränkgasse 5a.
— Anton, Hofmstr. Oberhaberberg 93.
— Theodor, Kaufm., F. Möller & Fink, Henschestraße 9.
— Carl, Ludwig, Commis, Klosterstr. 1.
Holz, Franz, Kaufmann, Sackheim 103.
— H., F. (Benj. Schreiber), Lederhandl. en gros & en détail, Altst. Bergstr. 39. 502. Fabrik in Ponarth.
— Friedr. Lazarethinsp. Yorkstraße 39.
— Gust., Schlosser, 3. Sandgasse 9.
— Rud., Stellm., Altroßg. Predigerstr. 30.
— Gust. A., Tischlermeister, Sackheimer Mittelstraße 27.
— Ferd. Weichensteller, Bismarckstraße 3.
— Franz, Factor, Thomasgasse 10.
— Friedr., Factor, Löbn. Oberbergstr. 6.
— Gust., Kutscher, Hundrieserstraße 9.
— Ad., Arbeiter, Ausfallthorstraße 11.
— Carl, Arbeiter, Tragh. Ausbau 376.
— Franz, Arbeiter, 2. Sandgasse 4a I.
— Gust., Arbeiter, Sackh. Gartenstraße 4.
— Herm., Arbeiter, 3. Sandgasse 9
— Jul., Arbeiter, Mühlenstraße 4.
— Rud., Arbeiter, Altroßg. Predigerstr. 31.
— Anna, geb. Kühl, Wwe., 2. Rundtheilg. 2.
— Amalie, geb. Politt, Ww., Oberhaberb. 66.
— Heinr., geb. Schüßler, Particul.-Wwe., Herbartstraße 3.
— Wilh., geb. Schulz, Wwe., 3. Sandg. 9.
— Minna, Schneiderin, Holländerstr. 4.
Holzapfel, J. H., Kanzleisecr., Herbar str. 8.
— Ernst, Gerichtsassistent, Oberlaak 6.
— Heinr., geb. Krause, Wwe., Vorderroßgarten 13.
— Emilie, geb. Neumann, Wwe., Vorderroßgarten 64.
Holzbauer, H., Töpfermstr., Steile Str. 6.
Holzhausen, J., Polit.-Commiss., Tragh. Kirchenstraße 76a.
Holzhütter, Joh., Schneiderin, Rippenstr. 24
Holzke, Ernst, Altsitzer, Marienstr. 3/5.
— Franz, Arbeiter, Sackh. Mittelstr. 4.
— geb. Nicolai, Wwe., Sackham. Hinterstraße 30b.
Holzlöhner, Marie, Fräul., Münzstr. 8/9.
Holzmann, E., ehem. Beamter, Neuroßgärt. Kirchenberg 6.
— Carl, Arbeiter, Kalthöf. Straße 54.
— geb. Bartlick, Wwe., Steile Str. 7.
— Wilh., geb. Pliquet, Wwe., Sackh. 14.
— Luise, geb. Schäfer, Wwe., Altroßgärt. Predigerstraße 37b.
— Marie, Plätterin, Löbn. Langgasse 10.
Holzstamm, Wilh., Rentiere, Alter Gart. 21.
Holz-Zeitung, Deutsche, Exped. Kaiserstr. 52.
Holzweiß, Otto, Kfm., Neue Dammstraße 30.
— Leop., Glasermstr., Schönbergerstr. 5.
— Bernh., Reisend., Löbn. Langgasse 41.
— Ottilie, Seifenhändlerin, Sackheim 27.
Homann, siehe auch Hohmann.
— Gust., Commis, Roßgärter Markt 6.
— Rich., Maurer, Nasser Garten 17.
— Friedr., Bahnsteigschaffn., Roonstr. 13.
— Ad., Arbeiter, Nasser Garten 124.
— Wilh., geb. Rose, Wwe., Alter Grab. 7.
Homburg, W., Schneider, Kl. Schloßteichstraße 16.
— Franz, Factor, Parkstraße 4.
v. Homeyer, Paul, Hauptm., Haberberger Neue Gasse 23.
— Paul, Sec.-Lieut., Königstraße 86

**Hermann Homeyer Nachfl.,**
Inhaber P. Schweitrieg.
**Magazin**
**für Herrenartikel,**
Paradeplatz-Ecke,
gegenüber von Bruno Meyer & Co.

Homeyer, Hermann Nachf., F. (Inh.: Paul Schweitrieg), Magazin f. Herrenartikel, Paradeplatz 5a.
Homm, Julius, Milchhändler, Altroßgärt. Kirchenberg 9b/11.
— Wilh., Schneider, Borchertstraße 16.
— Friedr., Schutzmann, Kronenstr. 1c.
— Jul., Arbeiter, Artilleriestraße 36.
— Marie, Friseuse, Stritzelstraße 17.
Hommens, H., Zahntechn., Münzstr. 24a. Sprechst.: 9—10 Vorm. u. 3—6 Nachm.
Homöopathische Apotheke, Brodbänkstr. 2/3. ☎ 657.
Homp, Georg, Arzt, Wagnerstraße 8.
— Gottfr., Rentier, Steindamm 34.
— Sam., Rentier, Alte Gasse 22.
— Gottfr., Arbeiter, Oberrollberg 3a.
— Joh., geb. Makuth, Wwe., Schankw., Vorderroßgarten 66.
Homuth, Jul., Maurer, Sackh.-Hinterstr. 29.
— Emilie, Stiftsfräul., Oberhaberb. 101.
Honcamp, H., Fabrikbes., F Herwig, Zach & Honcamp, Paradeplatz 5. ☎ 490.
Honcit, Gust., Maschinenb., Henschestr. 10.
— Paul, Schreiber, Haberberger Schulstraße 3.
— Emma, geb. Hoffmann, Wittwe, Herbartstraße 10a.
— Lina, geb. Stock, Wwe., Turnerstr. 2.
— Joh., Rentiere, Steindamm 5.
Honig, August F, (August Honig, Carl Hübschmann) Commissions- und Speditions-, Baumaterialien-Engros- und Kohlen-Geschäft, Schleusenstraße 7. G ☎ 66. Wohnung: Schleusenstr. 5.
— Königsberger Dachpappenfabrik, Bülowstraße 51. ☎ 567.
Honn, Justine, geb. Arndt, Wwe., Schankwirthin, Mitteltragheim 15/16.
— Aug., Fräulein, Unterrollberg 10.
v. Hoof, J. F., Coiffeur, F Henry, Französische Straße 11.
— Eugenie, Fräul., Französische Str. 11.
Hoost, Georg, Conditorgeh., Friedrichstr. 12.
— Ad., Fleischermstr., Rhesastraße 12/13.
— Ferd., Zugführer, Wrangelstraße 23.
— Wilh., geb. Emmilat, Ww., Friedrichstr. 12.
Hopf, Carl, Musiker, Nachtigallensteig 14.
— Joh., geb. Busse, Wwe., 1. Fließstr. 23.
— Lina, geb. Piehl, Apothekenbes.-Wwe., 1. Fließstraße 23.

**August Honig, Königsberg i. Pr.,**
**Schleusenstrasse 7,**
vis-à-vis dem Ostbahnhof.
**Baumaterialien-Handlung.**
**Special-Geschäft**
für Eindeckungen in Schiefer, Holzcement und Asphaltdachpappe.
**Grösstes Lager von Thonröhren**
zu Wasserleitungen und Abortanlagen.
Stettiner Portland-Cement, Rohrgewebe, Gyps, gebrannter und gelöschter Kalk, Chamottesteine, Feuerlehm, Chamottemehl,
**Drainröhren,**
engl. Steinkohlentheer, Kientheer, Limmer-Asphalt, Asphalt-Isolirplatten, Holl. Dachpfannen, Biberschwänze, Bauschienen nach Maass zugehauen,
**T-Träger**, Stettiner Eisenklinker für Trottoirs und Hofräume.
**Mosaik-glasirte Wandplatten und Thonplatten** für Kirchen, Meiereien, Hausfluren etc.
**Glasirte Thonkrippen** für Pferde, Vieh und Schweine.
**Herstellung von warmen und feuersicheren Zwischenwänden durch Kork-Platten bezw. Mack'sche Gypsdielen.**
Muster und Offerten stehen auf Wunsch zur Verfügung.

Hopp, siehe auch Hoppe.
— Frdr., Postsecretär, Ziegelstraße 17.
— Gust., Reg.-Secretär, Tragh. Pulverstraße 37.
— Heinr., Locom.-Führ., Oberlaak 22a.
— Oscar, Exped.-Geh., Wrangelstraße 41.
— Gottfr., Briefträger, Hab. Sackg. 14.
— Max, Buchhalter, Augustastraße 14.
— L., Dreher, Pillauerstraße 5.
— Aug., Höker, Grolmannstraße 3.
— Emil, Höker, Kaplitzerstraße 7.
— Eugen, Instrumentenm., Wrangelstr. 40.
— Herm., Klempner, Wrangelstraße 40.
— Franz, Malermstr., 3. Fließstraße 31.
— Jul., Maler, Kalthöfsche Straße 39b.
— Rich., Sattler, Löbn. Oberbergstr. 6.
— Carl, Steindrucker, Bismarckstraße 8.
— Rob., Maurer, Unterhaberberg 12b.
— Robert, Factor, Sternwartstraße 25.
— Carl, Arbeiter, Albertstraße 13.
— Friedr., Arbeiter, 3. Sandgasse 8a.
— Louis, Arbeiter, Bosengang 3.
— Max, Arbeiter, Pillauerstraße 5.
— Elisab., geb. Gräfe, Hausverwalterin, Grolmannstraße 3.
— Elise, geb. Lapschies, Wwe., Steind. Wallstraße 29.
— Luise, geb. Nitsch, Wwe., Grolmannstr. 3.
— geb. Schirbel, Wwe., Friedmannstr. 25/26.
— Agathe, geb. Schröder, Wwe., Tamnaustraße 30a.
— Joh., geb. Weiß, Zimmergef.-Wittwe, Bismarckstraße 6.
— Elise, Plätterin, Unterhaberberg 9.
Hoppach, Carl, Arbeiter, Alt. Grab. 35.

**Rudolph Hoppe,**
**Bauschlosserei**
und
**Eisenwaaren-Fabrik.**
**Verzinkerei.**
**Hintere Vorstadt Nr. 27.**

Hoppe, siehe auch Hopp.
— Ernst, Oberpostsecr., Nachtigallensteig 18.
— Carl, cand. jur., Wagnerstraße 13.
— Arth., Reg.-Anwärter, Lobeckstraße 6.
— Emil, Stat.-Assistent, Steindamm 123.
— G., concess. Heilgehilfe, Hühneraugen-Operateur u. Masseur, Kesselstraße 6.
— Gottl., Schutzmann, Artilleriestraße 29.
— Carl, Bäcker, Oberrollberg 3a.
— Alb., Barbier, Augustastraße 14.
— Joh., Böttchermeister, Alte Gasse 8.
— Arthur, Kaufmann, Alter Garten 56.
— Gust., Höker, Bismarckstraße 6.
— Aug., Kaufmann, Kaiserstraße 50.
— C. Kaufmann, Kopernicusstraße 9.
— F. W., Kaufm., Destillat., Kaiserstr. 48.
— Rob., Kaufm., Philosophendamm 6.
— Rud., Kaufmann, Brodbänkenstraße 1.
— Arth., Commis, Tamnaustraße 33/36.
— Herm., Commis, Altroßg. Kirchenstr. 7/9.
— Leo, Commis, Steindamm 123.
— Rud., Schlossermstr. Bauschlosserei u. Eisenw.-Fabr., Ht. Vorst. 27. 439.
— Alb., Schriftsetzer, Kaplanstraße 4.
— Friedr., Schriftsetzer, Yorkstraße 64.
— Carl, Schuhmacher, Hinterlomse 15.
— Walt., Techniker, Hintere Vorstadt 27.
— Herm., Jul., Tischl., Altr. Kirchenstr. 7/9.
— Ferd., Vergolder, Löbn. Bauhofg. 2/3.
— Rob., Factor, Altstädt. Bergstraße 3.
— Aug., Kutscher, Stallengasse 12.
— Friedr., Kutscher, Tamnaustraße 7.
— Alb., Arbeiter, Feuerstraße 1.
— Aug., Arbeiter, Domstraße 13.
— Carl, Arbeiter, Sternwartstraße 69.
— Christ., Arbeiter, Pillauerstraße 8.
— Ed., Arbeiter, 3. Sandgasse 9.
— Ferd., Arbeiter, Bismarckstraße 5.
— Friedr., Arbeiter, Altst. Tränkgasse 1.
— Gottl., Arbeiter, Nasser Garten 1.
— Louis, Arbeiter, Pillauerstraße 8.
— Ludw., Arbeiter, Hintertragheim 54.
— E., geb. Borkowski, Wwe., Bismarckstr. 11.
— Ida, geb. Böhnke, Wwe., Hinterroßg. 20.
— Ida, geb. Hübner, Wwe., Mitteltragh. 34c.
— Wilh., geb. Lange, Wwe., Kaplanstr. 4.
— F., geb. Leo, Reg.-Raths-Ww., Dohnastr. 9.
— Emma, geb. Lindemann, Ww., Mühlenst. 10
— Luise, geb. Nitsch, Wwe., Knipitzerstr. 4.
— Luise, geb. Radau, Wwe., Artilleriestr. 31.
— Anna, geb. Teschke, Wwe., Oberrollb. 3a.

**A. Horn,**
Inh.: Franz Kny.
**Bestellungsküche**
**Magisterstraße 30.**
**Telephon Nr. 344.**

Hoppe, Amalie, geb. Trunz, Wwe., Jacobstraße 3a.
— Anna, Fräul., Altroßg. Pred. Str. 3b.
— Aug., Fräulein, Klosterstraße 1.
— Dorothea, Fräulein, Nasser Garten 46.
— Emilie, Rentiere, Hohenzollernstraße 11.
— E., Damenschneiderin, Dohnastraße 9.
— Johanna, Schneiderin, 3. Fließstr. 14.
— Luise, Näherin, Mühlengrund 2.
— Susanne, Frl., Kaiser Wilhelmpl. 1.
— Wilh., Fräulein, Kaiserstraße 42.
Hoppenheit, Ernst, Tischler, Oberhaberb. 8.
Hoppensack, Herm., Schmied, Schy. Hintst. 69.
Hoppke, Gust., Locom.-Führ., Steind. 108.
— Heinr., Arbeiter, Artilleriestraße 31.
Horch, Aug., Postschaffn., Wrangelstr. 11.
— B., Faßkellner, Sternwartstraße 19.
— Ferd., Schuhm., Sackh. Mittelstr. 26.
— Wilh., Schuhm., Altstädt. Langg. 77.
— C., Flachsarb., Fact., Neuer Markt 9.
— Ludw., Vorarbeiter, Hinterroßgart. 20.
— Heinr., Factor, Vorderroßgarten 66.
— Wilh., Factor, Yorkstraße 31.
— Ferd., Arbeiter, Vorderroßgarten 63.
— Gottfr., Arbeiter, Kreuzstraße 27.
— Ludw., Arbeiter, Altr. Pred. Str. 41a.
— Wilh., Arbeiter, Sternwartstraße 69.
— Magd., geb. Borst, Schneiderin, Sternwartstraße 15
— Wilh., geb. Ewert, Wwe., Albertstr. 14.
— Ernest., geb. Grütz, Wwe., Alte Gasse 5.
— Heinr., geb. Knorr, Wwe., Oberhaberb. 25.
— Aug., geb. Meißner, Lehrer-Witwe, Alter Garten 26a.
— Luise, geb. Spandöck, Wwe., Kalthöf. Straße 17.
— Käthe, Näherin, Altstädt. Langgasse 77.
Horgitzki, Am., geb. Thalau, Wwe., Pillauerstraße 6a.
Horlitz, Aug., Fuhrhalter, Viehmarkt 12.
v. Horn, Franz, Rittmstr., Trgh. Pulverstr. 7.
— Emil, Rittergutsbesitz., Nachtigallst. 17.
— Elise, Fräulein, Wilhelmstraße 13.
— Elise, Rentiere, Mitteltragheim 36.
Horn, A., Telegr.-Leit.-Revis., Ziegelstr. 13.
— Georg, Apotheker, Triangel 4.
— Otto, Hofküster, Jägerhofstraße 6.
— H., Barbier, Königstr. 49, Wohnung: Kalthöffsche Straße 23.
— Aug. F., Inh.: Franz Kny, Bestellungsküche, Magisterstraße 30. 344.

Horn, Herm., Bierverleger, Feuerstr. 33/34.
— Carl, Buchdrucker, Wagnerstraße 57.
— L., Bureau-Vorsteher, Kaiserstraße 24.
— Ferd., Bur.-Gehilfe, Hab. Sackg. 11.
— Emil, Bauaufseher, Steind. Wallstr. 5.
— Herm., Eigenthümer, Nasser Garten 47.
— F., Engagementsbur. männl. u. weibl. Hilfspersonals der Gastw.-Branche, Magisterstraße 56.
— Wilh., Invalide, Jägerhofstraße 6.
— Amandus, sen., Kfm., Nachtigallenstg 13a.
— Amandus, jun., Kfm., Hohenzollernstr. 5.
— Georg, Kaufmann, Mitteltragheim 1a.
— Waldemar, Kaufm., Mitteltragheim 3a.
— Gust., Kellner, Löbn. Unterbergstr. 5.
— Rob., Lackirer, 3. Sandgasse 11.
— Ludw., Maschinist, Unterrollberg 12.
— Herm., Maurer, Altroßg. Pred. Str. 40.
— Herm., Maurer, Wiese 11.
— Gottl., Nagelschmied, Friedmannstr. 41.
— Friedr., Rangirmeister, Oberhaberb. 15.
— Max, Schlosser, Parkstraße 3.
— Christ., Schneider, Steind. Wallstr. 32.
— A., Schneider, Vorderanger 12.
— Ferd., Schneider, Löbn. Oberbergstr. 2.
— F. A. G., Schuhm., Friedmannstr. 52.
— Wilh., Schuhm., Sackh. Mittelstr. 4.
— Jul., Weichensteller, Georgstraße 23b.
— Gotth., Bahnarbeiter, Roonstraße 6.
— Carl, Factor, Altroßg. Pred.-Str. 6.
— Friedr., Fact., Löbn. Kirchhofstraße 6.
— Friedrich, Factor, Vorderlomse 3.
— Friedr., Factor, Wagnerstraße 30.
— Heinr., Factor, Schafgasse 5a.
— Rud., Factor, Rosenstraße 5.
— Wilh., Factor, Mittelanger 20.
— Carl, Arbeiter, Polnische Straße 9.
— Carl, Arbeiter, Neue Dammstraße 9.
— Carl, Arbeiter, Nasser Garten 123a.
— Carl, Arbeiter, Alter Graben 25.
— Ed., Arbeiter, Sackh. Hinterstraße 48.
— Franz, Arbeiter, Wrangelstraße 20.
— Friedr., Arbeiter, Sternwartstraße 32.
— Friedr., Arbeiter, Ziegelstraße 10.
— Herm., Arbeiter, Unterhaberberg 53.
— Leop., Arbeiter, Sackh. Mittelstraße 27.
— Otto, Arbeiter, Altr. Predigerstr. 31.
— Rich., Arbeiter, Tiepolstraße 30.
— Rob., Arbeiter, Baderstraße 11.
— Rud., Arbeiter, Altr. Predigerstr. 32.
— Theod., Arbeit., Altr. Predigerstr. 37b.
— Wilh., Arbeiter, Tragh. Ausbau 172.
— Auguste, Fuhrhalterin, Roßg. Neue Gasse 3.
— Minna, geb. Baumgardt, Wwe., Baderstraße 11.
— Emma, gb. Friedel, Wwe., Rippenstr. 17b.
— Fried., gb. Hempel, Wwe., Magisterstr. 56.
— Wilh., geb. Horn, Wwe., Pillauerstr. 6a.
— geb. Jorkscheit, Wwe., Friedmannstr. 28.
— Wilh., geb. Kroschewski, Wwe., Unterhaberberg 11.
— Wilh., geb. Kortz, Wwe., Wrangelstr. 87.
— Anna, geb. Meßling, Superint.-Wwe., Mitteltragheim 36.
— gb. Nürnberger, Ww., Friedmannst. 25/26.
— Aug., geb. Pieckert, Wwe., Hinterroßg. 20.

**Horneffer & Loeffke**
**Nachfolger,**
Altstädtische Langgasse 63,
Tapisserie-, Manufactur-, Kurz-, Posamentir- u. Galanterie-Waaren-
en gros. Handlung. en détail.
Sämmtliche Gegenstände zur Stickerei.

Horn, Justine, gb. Pintal, Ww., Alt. Grab. 34.
— Wilh., geb. Rohde, Wwe., Löbn. Oberbergstraße 7.
— Marie, geb. Schäfer, Wwe., 1. Sandg. 11.
— Joh., geb. Schwarz, Wwe., Artilleriestraße 53.
— A., geb. Süslack, Ww., Vorst. Hospitalst. 4.
— Anna, geb. Sticklun, Wwe., Haberb. Neue Gasse 35.
— Carol., geb. Zilian, Wwe., Tiepolstr. 30.
— Toni, Fräulein, Heumarkt 12.
Hornberger, Helene, geb. Tiedtke, Bismarckstraße 10c.
Horneffer & Löffke Nachf. (A. Steinert u. G. L. Passauer), F, Tapisserie-, Posamentier-, Kurzwaaren- u. Garn-Geschäft en gros & en detail, Altst. Langg. 63.
Hornig, Paul, Zimmermann, Stritzelstr. 20.
Hornwitz, Rob., Schornsteigfeger, Neuer Graben 22b.
— Eugen, Arbeiter, Sternwartstraße 70.
Horsch, Wilh., Seilermstr., Sackheim 93.
— Franz, Bür.-Diener, Tannenstraße 10.
— C., Arbeiter, Ausfallthorstraße 12a.
— Heinr., Arbeiter, Yorkstraße 87.
— Wilh., Arbeiter, Oberlaak 34.
v. d. Horst, Aug., Sec.-Lieut., Königstr. 61.
— Rob., ehem. Landw., Turnerstraße 4.
— Joh., geb. Westphal, Rentiere, Nachtigallensteig 2.
Horst, Herm., Schmied, Haberb. Sackg. 15.
— C., gb. Heinrichs, Wwe., Gr. Schloßtchst. 8.
— Lina, geb. Schulz, Plätterin, Haberb. Sackgasse 15.
Horstigall, John, Buchhalt., Hinterlomse 15.
Horstmann, Ad., Betr.-Secr., Weidend. 40.
Hortgäng, Wilh., geb. Gutsmuts, Wwe., Heiligegeiststraße 6.
Horwart, Emil, Maler, Altroßg. Predigerstraße 39.
— Louis, Arbeiter, Altroßg. Predigerstr 38.
— A., gb. Lewald, Ww., Altr. Predigerst. 37b.
Hosan, Alb., Former, Oberlaak 23b.
— C., gb. Dibowski, Hebamme, Oberlaak 23b.
Hoseit, Carl, Schaffner, Unterhaberb. 49.
Hosel, Louis, Sergeant, Steind. Wallst. 6.
Hosius, Joh., Schmied, Pillauerstr. 5b.
— Franz, Factor, Löbn. Hospitalstraße 2.
— Amalie, gb. Kardey, Ww., Oberhaberb. 2.
Hoffenfelder, Agnes, geb. Holz, Lieut.-Wwe., Fleischbeschauerin, Bismarckstraße 8.

Hoßmann, Carl, Architekt, Wassergasse 10.
Hotel de Berlin, Steind. 70/71. 228.
Hotel Deutsches Haus (Lütgen), Theaterstraße 12/13. 14.
Hotel Englisches Haus (H. Schumacher), Klapperwiese 3. 444.
Hotel de l'Europe (Jul. Arendt), Knochenstraße 43. 964.
Hotel Germania (Kämmereit), Tragheimer Kirchenstraße 38. 456.
Hotel Königl. Hof (Fritz Krause), Kneiph. Langgasse 25. 185.
Hotel Kronprinz von Preußen (C. Schwede), Vordere Vorstadt 66/67. 644.
Hotel du Nord (Ww. Popp), Steind. 117/118. 557.
Hotel de Prusse (H. Röhle), Kneiph. Langgasse 60. 178.
Hotel de Russie (Otto Kirschnick), Steindamm 121. 464.
Hotel Schwan (Arthur Dassel), Mittelanger 28. 470.
Hoth, Georg, Rittergutsbes., Königstr. 82a.
Hotop, Ad., Vermess.-Revisor, Hohenzollernstrasse 2.
— Fritz, Sec.-Lieut., Tragh. Pulverstr. 4a.
— Alb., Schäftezuschneider, Lobeckstr. 19.
— Hans, Schreiber, Altroßg. Predigerstr. 33.
— Herm., Schuhhändler, Hökerstraße 15.
— Gust., Höker, Haberb. Sackgasse 9.
— Aug., Factor, Hinteranger 7.
Houselle, Marie, geb. Lehmann, Cap.-Wwe., Oberlaak 21a.
Hovener, Paul, Eisenbahn-Director, Trgh. Gartenstraße 2/3.
v. Hoverbeck, Alexander, Freiherr, Rentier, Weißgerberstraße 4.
Howe, W., gb. Muhlke, Ww., Hintertragh. 21.
Hoyer, Rob., Büchsenm., Friedmannstr. 30.
— Heinr., Kaufm., Friedmannstraße 30.
— Aug., Schneider, Löbn. Oberbergstr. 7.
— Fr. Schneidermstr., Unterrollberg 5/6.
— H. Schuhmacher, Tiepolstraße 17.
— Carl, Schutzmann, Oberhoberberg 51.
— Hans, Techniker, 3. Fließstraße 10a.
— Joh., Arbeiter, Nasser Garten 138.
— gb. Bisholz, Wwe., Friedmannstr. 25/26.
— Gertr., geb. Harder, Wwe., Sackheim. Mittelstraße 1.
— H. gb. Mengwein, Ww., Heinrichstr. 15.
— A., gb. Plüquet, Ww., 2. Fließstraße 12.
— F. geb. Suhr, Ww., Nachtigallensteig 3.
— Lina, geb. Tromm, Rent.-Wwe., Kopernicusstraße 9a.
— Aug., Wirthin, Oberrollberg 19.
— Frieda, Frl., Neue Dammstraße 28.
— Aug. u. Natalie, 2. Fräul., Sackheim. Kirchenstraße 6.
Hrabowska, Magda, gb. Hrabowska, Stiftsdame, Henschestraße 18.
Hube, Gust., Arbeiter, Schweizergrund 9.
Lydia, geb. Strauß, Bahnmstr.-Wwe., Weidendamm 1.
Huber, Joh., gb. Ruhbach, Ww., Vorderroßgarten 22.
Hubert, Feliz, Ingenieur, Tragh. Pulverstraße 2.
Hubert, P. Mechaniker, Sackheim 57.
— Alb., Schriftsetzer, Wagnerstraße 1/2.
— Jenny, geb. Croix, Kaufm.-Wittwe, Vorderroßgarten 62.
— Amande, geb. Fieber, Wwe., Sackh. Kirchenstraße 14.
— Luise, geb. Jung, Hökerfr., Roonstr. 17.
— Elisab., geb. Michalowsky, Wittwe, Sternwartstraße 22.
— Luise, gb. Pries, Ww., Sackh. Hinterstr. 3.
Hubrich, Dr. jur. Ed., Ger.-Assessor, Nachtigallensteig 14.
— A., gb. Fieber, Ww., Kath. Kirchenpl. 6.
— Albertine, gb. Zobel, Rechtsanw.-Wwe., Alte Gasse 9.
Huck, siehe auch Hunck.
— Ferd., Postschaff., Haberb. Sackg. 14.
— Ed., Aufseher, Steind. Wallstraße 25.
— Friedr., Weichensteller, Parkstraße 7.
— Ernst, Steinsetzer, Friedmannstraße 10.
— Ernst, Steinsetzmstr., Bismarckstraße 4.
— Herm., Steinsetzer, Yorkstraße 83.
— Herm., Factor, Löbn. Kirchhofstraße 9.
— Franz, Arbeiter, Haberb. Sackgasse 20.
— Gottfried, Arbeiter, Moltkestraße 11.
— A., gb. Bobeth, Arb.-Frau, Strizelstr. 2.
— Heinr., geb. Eggert, Wwe., Kaiserstr. 24.
— Aug., geb. Klatt, Wwe., Friedmannstraße 6.
— Bertha, gb. Lau, Ww., Bismarckstr. 12.
— M., gb. Trepping, Ww., Viehmarkt 11.
Hübert, Frz., Fleischer, Sackh. Ausbau 1.
— Carl, Arbeiter, Sackh. Gartenstr. 10.
Hübner & Maz F, Inhab.: G. Stybalkowski u. F. Baenitz, Buch-, Kunst- u. Musikalien-Handlung, Paradeplatz 4d. 289.
Hübner, Ed. O. J., Prof., Kath. Kirchenstraße 6/7.
— R., Buchhändl., Novitäten-Bibliothek, Clavier- und Concert-Geschäft, Paradeplatz 1b.
— Emil, Bürgerschullehr., Fließquerstr. 2.
— A., ehem. Bäckermstr., Nass. Garten 124a.
— Frz. Gust., Kaufm., Krugstraße 11.
— Ad., Einsammler, Altst. Bergstr. 48.
— C., Fleischermeister, Rosenstraße 6.
— Hermann, Musik-Instrumentenmacher, Pianoforte-Magazin, Steindamm 161.
— Julius, Maurer, Bülowstraße 34.
— Aug., Musiker, Bülowstraße 40.
— Ed., Musiker, Rippenstraße 13.
— Emil, Geschäftsres., Bismarckstr. 7.
— Aug., Schankw., Sackh. Hinterstr. 52/53.
— Leop., Schlosser, Friedmannstraße 37.
— Carl, Schneidermstr., Oberhaberb. 31.
— J. H., Schneider, Löbn. Langgasse 47.
— Aug., Schuhm., Altr. Predigerstr. 6.
— Carl, Schuhm., Steind. Wallstraße 25.
— Carl, Gottl., Tischler, Kalth. Str. 9.
— Rob., Trager, Baderstraße 5.
— Franz, Factor, Tamnaustraße 41.
— Franz, Factor, Oberrollberg 19b.
— Gust., Factor, Friedmannstraße 36.
— Herm., Factor, Artilleriestraße 25.
— Friedr., Kutscher, Stallengasse 10.
— Herm., Kutscher, Hinterroßgarten 50.

Hübner, Aug. Arbeiter, 3. Sandgasse 8a.
— Carl, Arbeiter, Roßg. Neue Gasse 3.
— Carl, Arbeiter, Neue Dammstraße 37.
— Friedr., Arbeiter, Lastadienstraße 4.
— Gust., Arbeiter, Alter Graben 5.
— Gust., Arbeiter, Yorkstraße 81.
— Johann, Arbeiter, Bülowstraße 53.
— Ludw., Arb., Altroßg. Predigerstr. 31.
— Martin, Arbeiter, Nasser Garten 20.
— Sam., Arbeiter, Tiepoltstraße 32.
— Käthe, geb. Altendorf, Reg.-Raths-Ww., Schützenstraße 12.
— Rosa, geb. Aschmann, OLGerichts-Raths-Ww., Kneiph. Langgasse 27.
— Heinr., geb. Bombolowski, Wittwe, Sackheim Mittelstraße 4.
— Elisab., gb. Botsch, Ww., Nass. Gart. 145a.
— Car., geb. Burneleit, Ww., Wagnerstr. 40.
— Wilh., geb. Florian, Wwe., Sackheim Hinterstraße 29.
— Amalie, geb. Fohlmeister, Wwe., Viehmarkt 22.
— C. F, Blumenhandlung, (Inh.: Olga Sakowski), Junkerstraße 11. ☎ 211. Gärtnerei Amalienau II.
— Marie, gb. Gerit, Ww., Sternwartstr. 33.
— Marie, geb. Hopp, Wwe., Wilhelmstraße 4.
— Therese, geb. Kloschinski, Heizerfr., Grolmannstraße 12.
— Charl., geb. Komm, Wwe., Wagnerstr. 18.
— Amalie, geb. Migge, Wwe., Oberhaberberg 61.
— Friedr., geb Müller, Wwe., Drummstr. 18.
— Am., geb. Neujahr, Wwe., Oberlaak 27b.
— Charl., geb. Reichel, Pfarrer-Wittwe, Sackheimer Kirchenstraße 2.
— Heinr., geb. Riediger, Wittwe, Sackh. Mittelstraße 49.
— Aug., geb. Schulz, Ww., Sternwartstr. 67.
— Heinr., geb. Vierke, Wwe., Tannaustraße 41.
— Doroth., geb. Weiß, Wwe., Kolwstr. 4.
— Aug., Rentiere, Friedrichstraße 3.
— Emma, Fräul., Polnische Straße 3.
— Lotte, Lehrerin, Lobeckstraße 9.
— Marie, Fräulein, Paradeplatz 1b.
— Therese, Fräul., Tragh. Pulverstr. 26.
Hübsch, E. G. Hans, Schlosser, Nasser Garten 128a.
— Wilh., geb. Kubicke, Wittwe, Friedmannstraße 1.
— Joh., geb. Reiner, Sackh. Kirchenstraße 14.
— Adele, Schauspielerin, Mitteltragh. 1k.
Hübschke, Rich., Ziegler, Tragh. Kirchenstraße 58.
— Carl, Arbeiter, Grolmannstraße 11.
— Gottl., Arbeiter, Oberhaberberg 13.
— Heinr., gb. Broschey, Ww., Heinrichstr. 29.
Hübschmann, C., F August Honig, Kaufmann, Hintertragheim 29.
Hüffner, Arth., Bur.-Asp., Hundrieserstr. 6.
Hüge, Gust., Geschäftsführer, Tragh.-Pass. 3.
— Max, Reg.-Secr., Heumarkt 1.
— Wilh., Gärtner, Paradeplatz 7de.
— Rich., Fleischer, Wiese 10.
— Gottfr., Händler, Tragh. Ausbau 85.
Hüge, Alb., Kaufmann, Kaplanstraße 11.
— Wilh., Sattler, Yorkstraße 76.
— A., Schankwirth, Mittelanger 27.
— F. Herm. Alb., Schlosser, Moltkestr. 18a.
— Georg, Schlosser, Neue Reiferb. 25.
— Gottl., Schmied, Neue Reiferbahn 25.
— Max, Schreiber, Neue Reiferbahn 25.
— Wilh., Tischler, Bülowstraße 9.
— Herm, Wäger, Oberlaak 19b.
— Fritz, Zimmermann, Yorkstraße 81.
— Carl, Factor, Friedmannstraße 15
— Constantin, Factor, Tiepoltstraße 24.
— Herm., Factor, Kalthöf. Straße 46.
— Carl, Arbeiter, Alter Garten 49.
— Ferd., Arbeiter, Grolmannstraße 5.
— Gottfr., Arbeiter, Grolmannstraße 11.
— Gottfr., Arbeiter, Haberb. Sackgasse 7.
— Herm., Arbeiter, Bülowstraße 41.
— Anna, geb. Kämmer, Ww., Borchertstr. 5.
— Ottilie, geb. Klein, Wwe., Wrangelstr. 23.
— Bertha, geb. Rehse, Wwe., Yorkstr. 35.
— Adeline, geb. Reinpacher, Agentin, Thomasgasse 5.
— Emilie, geb. Schmidt, Wittwe, Grolmannstraße 3.
— Bertha, geb. Schulz, Kinderfrau, Oberlaak 20a.
— Aug., geb. Siebert, Wwe., Sattlerg. 5.
— Bertha, geb. Thomas, Wwe., Sackh. Hinterstraße 29.
— Luise, Wirthin, Neue Reiserbahn 23.
Hügel, Juwelier, Prinzessinstraße 3a.
— Osc. Arth. Alex, Hilfswäg., Domst. 15/16.
— Bertha, geb. Kühnert, Schlosser-Wwe., Löbn. Predigerstraße 1.
— Marie, geb. Rauscher, Wwe., Drummstraße 16.
— Charlotte, Fräulein, Yorkstraße 85.
— Heinr., Fräulein, Poln. Straße 6.
Hühne, geb. Paul, Wwe., Steilestr. 12a.
v. Hüllessem, O., Freiherr, Geh. Regier-Rath, Landrath, Königstraße 56.
Hüllmann, Martha, geb. Schröder, Wwe., Löbn. Langgasse 27/28.
Hülse, W., Colonialwhdl. Lizentgrabenst. 3.
— Ferd., Bäckermstr., Friedmannstr. 19.
— Friedr., Arbeiter, 3. Sandgasse 11.
— Henr., g. Perbandt, Ww. 2. Rundtheilg 7.
Hülsen, Oberstlieutenant, Wilhelmstraße 1.
Hünerbein, Julius, Schornsteinf.-Werkf., Sternwartstraße 63.
— Aug., Vorarb., Hintere Vorstadt 25.
— Ludw., Arbeit., Haberb. Neue Gasse 20.
Hünerfürst, H., Handschuh- und Cravatten-Lager, Burgstraße 1/2.
— Henr., geb. Kobbert, Capellmstr.-Wwe., Neuer Graben 4a.
Hüser, Georg, Ingen., F L. Dost, Hinterroßgarten 72.
— Felix, Rendant, Hintere Vorstadt 51.
— Clara, geb. Thiel, Wwe., Hinterroßg. 72.
Hüter, Martha, gb. Danowski, Baumstr.-Wwe., Tragh. Pulverstraße 4a.
Hüthe, Rich., Commis, Mühlenberg 12.
Hüttmann, Ernst, Techniker, Steind. 153.
Hufenbach, Aug., Restaur., Bismarckstr. 10a.
— A. Schneidermstr., Löbn. Oberbergstr. 12.

**A. Hundrieser,**
**Hintere Vorstadt 31,**
Telephon-Anschluß Nr. 322.
**Stahl- u. Eisenwaaren-Handlg.,**
**Wirthschafts-Magazin.**
Specialgeschäft für
Fleischerei-Geräthe.
**Wiegeblockfabrik.**

Hufenbach, Jul., Tischler, Alte Gasse 24.
— Auguste, geb. Buschinsky, Schankwirth., Kaplanstraße 7.
— Berth., gb. Jankowski, Ww., Herbartst. 6.
Hufert, G., Bäckermstr., Oberhaberb. 66b.
— Herm., Schmied, Oberhaberberg 50.
Hugen, Aug., geb. Bredemeyer, Wittwe, Hintertragheim 61a.
Hugo, Paul, Major a. D., und Aichungs-Inspector, Schnürlingstraße 37.
Huguenin, Paul, Comptoirist, Oberlaak 20.
Huhmann, Bernh., Commis, Friedmstr. 55.
Huhn, Alb., Schuhm., Altst. Bergstr. 26.
— E., Tischler, Sackh. Mittelstraße 17.
— Herm., Zugführer, Rippenstraße 26.
— Herm., Arbeiter, Hinterroßgarten 2b.
— Minna, geb. Barkowski, Handelsfrau, Baderstraße 12.
— Henr., geb. Funk, Wwe., Nicolaistr. 5.
— Helene, geb. Grigat, Mangelfrau, Löbn. Langgasse 50.
— Carol., Fräulein, Klosterstraße 1.
Huldack, Amalie, geb. Gauer, Hafenaufs.-Frau, Hinterroßgarten 4a.
Hulisch, Arnold, Reg.-Baumstr., ger. Bausachverständiger, Mitteltragheim 34d.
— Jenny, geb. Eisenstädt, Baumstr.-Frau, Henschestraße 25.
Hulpke, Alex., Steinhauer, Bismarckstr. 2.
Humbert, Alb., Sec.-Lieut. und Adjutant, Haberb. Neue Gasse 23.
Hummel, Anna, Repräsent., Münzstr. 25/26.
Hummler, Aug., Privatier, Selkestr. 15.
Hundertmark, Joh., Gärtner, Nass. Gart. 138.
— Aug., Maurer, Marienstraße 11.
— Friedr., Garnisonwärt., Kronchenstr. 2.
— Carl, Factor, Weidendamm 4.
— Wilh., Kutscher, Weidendamm 4.
— Carl, Arbeiter, Sackh. Hinterstr. 48.
— Friedr., Arbeiter, Vorst. Hospitalstr. 7.
— Aug., gb. Koschitzki, Ww., Artilleriestr. 22.
— Heinr., geb. Schewe, Wwe., Altroßgärter Predigerstraße 1a.
Hundhammer, Bernh., Arbeiter, Haberb. Sackgasse 17.
Hundrieser, A. F., Kaufm., Stahl- u. Eisenwaaren-Handlung, Wirthsch.-Magazin, Spec.-Gesch. f. Wasserleitungsutensilien, Fleischerei-Maschinen u. Geräthe, Hint. Vorstadt 31. ☎ 322.
— Rich., Apothekergeh., Kantstraße 3.
Hundrieser, Fr. W., Klempnermstr., Löbn. Langgasse 45.
— Ad., Schlosser, Neue Reiferbahn 16.
— Gottl., Schuhm., Löbn. Oberbergstr. 12.
— Joh., Factor, Löbn. Predigerstr. 2.
— Anna, Fräulein, Lange Reihe 14.
— Clara, Fräulein, Hintere Vorstadt 31.
— Elise, Schneiderin, Tuchmacherstr. 12.
— Flora, Fräulein, Löbn. Predigerstr. 2.
— Frieder., Fräulein, Lange Reihe 14.
— Martha, Fräulein, Lange Reihe 14.
— Mathilde, Fräulein, Eigenth., Lange Reihe 14.
— Marie, Fräulein, Steindamm 89.
— Mathilde, Stiftsfräul., Turnerstr. 4.
Hundsdörffer, F. H., Kanzleirath, Luisenst. 5.
— Georg, cand. med., Drummstr. 22/24.
— Ernst, Schulamtskand., Neue Reiferb. 22.
— Aug. Nachf. F, Inh.: Kfm. Rud. Heise, Getreidehandl. u. Futtermagazin, Kronchenstraße 6. ☎ 506.
— Louis, Gastwirth, Sackheim 102.
— Carl, Inspector, Sackheim 102.
— Otto, Post-Assistent, Kolwstraße 9.
— Arth., Barbier, Heumarkt 8.
— Luise, geb. Denzin, Botenmstr.-Wwe., Lobeckstraße 24.
— Henr., geb. Kolbe, Gutsbes.-Wwe., Sackheim 102.
— Amalie, geb. Lau, Ww., Neuer Markt 1/2.
Hunger, Heinr., geb. Köhler, Wwe., Klosterstraße 1.
Hunold, Herm., Generalcommiss.-Kanzlist, Knochenstraße 57.
Huppkau, Carol., gb. Sonnabend, Schneiderfrau, Polnische Straße 3.
Huppke, F., Fleischermeister, Wagnerstr. 12.
— Jul., Schlosser, Oberlaak 7.
— Carl Tischler, Friedmannstraße 42.
— Fr. W., Factor, Albertstraße 2.
— Marie, geb. Huppke, Fleischermeister-Frau, Albertstraße 2.
Hurtig, Otto, Lehrer, Sackheim 23.
Hurwitz, Ch., F., Kfm., Getreidecommissions-Geschäft, Börsenstraße 1a.
— Raphael, Reisender, Schnürlingstr. 29.
— Franziska, geb. Moser, Rechtsanwalts-Wittwe, Jacobstraße 3.
Huschke, Elisab., Fräulein, Lobeckstraße 3.
Huse, Franz, Schriftsetzer, Unterhaberb. 42.
Hussan, Am., geb. Bröde, Wwe., Tiepoltst. 7.
— Amalie, geb. Wenk, Wwe., Tragheimer Kirchenstraße 75a.
Husung, Jos., Zeuglieut., Kaiserstraße 25.
Huthmann, Heinr., Garn.-Mühlenmeister, Steindammer Wallstraße 3.
— Hellmuth F, Droger., Viehm. 24. ☎ 891.
Hutt, Heinr., Wallmstr., Hinterroßg. 17.
Huttcher, Amalie, geb. Runz, Ww., Rippenstraße 5.
Huttner, Max, Makler, Kaiserstraße 44.
Hunk, siehe auch Huck.
— Wilh., Bahnarbeiter, Magisterstr. 52.
— Rich., Schmied, Altroßg. Predigerst. 26c.
— Rosine, gb. Kernbach, Arbeiterfr., Altrßg. Predigerstraße 26c.
— Am., geb. Stägiy, Wwe., Wiese 12.

Hunk, Anna, Schneiderin, Wiese 12.
— Wilhelmine, Aufwärterin, Tamnauft. 15.
Huwe, Math., gb. Wiedemann, Ww., 3. Fließstraße 40.
Hygienisches Universitäts-Institut., Drummstraße 31a. ☎ 589.
Hyntzke, Bertha, Fräul., Burgkirchenpl. 3.

## J.

Jablonowski, Max, Kammerjäger, Holzstr. 6.
— Heinr., gb. Beer, Kammerjäger-Wwe., Vorst. Hospitalstraße 7.
Jablonska, Gust., Milit.-Anwärt., Sackh. Kirchenstraße 4.
Jablonski, Jul., Feldw. Kaserne Sternwarte
— Aug., Schneider, Oberrollberg 15a.
— Rud., Tischler, Nicolaistraße 12.
— Aug., Arbeiter, Stallengasse 42/43.
— Franziska, geb. Born, Postsecr.-Wwe., 1. Fließstraße 22.
— Ida, Schneiderin, Klingershof 4a.
Jabrowski, Carl, Arb., Nasser Gart. 138.
— Wilh., Arbeiter, Nasser Garten 31.
— Rol., geb. Eggert, Wwe., Nass. Gart. 138.
Jabsen, Marie, geb. Schönrath, Kaufm.-Frau, Rippenstraße 23.
Jachmann, Malw., Frl., Dohnastraße 17.
Jachtmann, A. H., Fleischermstr., Oberrollberg 3.
— Ed., Sänger, Oberrollberg 3.
— Herm., Arbeiter, Sternwartstraße 70.
— Frdr., g. Hitzigrath, Ww., Kalth. Str. 30.
Jack, Ferd., Factor, Neuroßg. Kirchenb. 1.
Jackschies, Joh., Fräul., Schönstraße 13.
Jackschinski, Joh., gb. Maaß, Ww., Altroßg. Predigerstraße 26a.
Jackscht, Georg, Arb., Sckh. Hinterst. 48.
Jackson, Carl, Lehrer a. D., Bismarckst. 18.
— G., Schneidermstr., 2. Fließstraße 4.
Jackstädt, Ferd., Postschaffn., Alt. Gart. 27.
— Joh., Krankenwärter, Wagnerstr. 17.
— Alb., Schreiber, Altroßg. Pred.-Str. 1b.
— Aug., Arbeiter, Steind. Wallstr. 29.
— Marie, geb. Förster, Ww., Oberhab. 68.
— Bertha, geb. Renke, Wittwe, Tragh. Kirchenstraße 75a.
— Lutie, geb. Wilde, Wwe., Steind. 154.
— Leopoldine, Frl., Hinterroßgart. 61b.
Jackstein, Ed., Kfm., Kneiph. Langg. 55.
— Fritz, Commis, Brodbänkenstraße 34.
— Ferd., Factor, Tiepolstraße 6.
Jacob, Willy, Assec.-Insp., Triangel 3.
— Felix, Versich.-Beamt., Prinzenstr. 13.
— Oswald, Kaufm., Oberlaak 20a.
— Walt., Kellner, Heinrichstraße 32.
— Wilh., Particulier, Jacobstraße 1.
— Ad., Rentier, Oberhaberberg 26a.
— Walter, Retoucheur, Löbn. Hospital.
— Max, Schlosser, Haberb. Sackgasse 14.
— A., Schornsteinfegermeister, Wilhelmstraße 13a.
— Ed., Schornsteinfegermstr., Tragheimer Kirchenstraße 76a.
— Rud., Schornsteinfegermeister, Lobeckstraße 17/18.
— A., Viehhändler, Königstraße 15.
Jacob, Frdr., Arbeiter, Tuchmacherstr. 6.
— Anna, geb. Buske, Steinsetzmstr.-Ww., Brodbänkenstraße 32.
— Anna, geb. Eberhardt, Schornsteinfegermstr.-Wwe., Schönstraße 6.
— Carol., gb. Holzmann, Ww., Artilleriestraße 22.
— Ulrike, geb. Rieger, Töpfermstr.-Ww., Kneiph. Langgasse 23/24.
— Clara, geb. Schwink, Justizraths-Ww., Selkestraße 14.
— Wilh., gb. Zabel, Steinsetzmstr.-Wwe., Ziegelstraße 2.
— Adolphine, geb. Zeibe, Banquier-Ww., Steindamm 147.
Jacobeit, Gust., Drechsl., Neuer Grab 3.
— Curt, Sergeant, Schleusenstraße 7.
— A., Factor, Vorderlomse 1c.
— Aug., Factor, Roßg. Hinterstraße 7.
— Carl, Factor, Grolmannstraße 12.
— Sam., Arbeiter, 3. Sandgasse 12.
— Carol., gb. Faust, Arb.-Ww., Vorderlomse 1c.
— Aug., gb. Kablitz, Ww., Borchertstr. 21.
v. Jacobi, Anna, Lehrerin, Rippenstr. 26.
Jacobi, siehe auch Jacoby.
— Joh. Conrad (Inhaber Consul Conrad Gaedeke, Consul Rob. Gaedeke) F, Bank-Commissions- und Assecuranz-Geschäft, Magisterstraße 29. G ☎ 2.
— F., Prediger, Tragh. Pulverstraße 13.
— Walter, Architekt, Drummstraße 43/44.
— Alb., F Rud. Endom, Trgh. Kirchenstr. 48.
— Johs., Commis, Nicolaistraße 39.
— H., Maurermstr. Sprechst.: bis 9 Uhr Vorm., 3—5 Uhr Nachm., Nicolaistr. 29. Comptoir: Lange Reihe 13.
— Fr., Schneider, Neue Reiferbahn 13.
— geb. Balzer, Wwe., Yorkstraße 71.
— Emma, geb. Minuth, Wittwe, Haberb. Schulstraße 9.
— Elisab., geb. Münster, Gymn.-Direct.-Wwe., Wallsche Gasse 4.
— Fanny, geb. Sommerfeld, Wwe., Vorderroßgarten 20.
— Amalie, gb. Steil, Rentiere, Lobeckstr. 6.
— Anna, Lehrerin der städtischen höheren Mädchenschule, Tragh. Pulverstr. 14.
— Anna, Näherin, Rippenstraße 28.
— Emma, Fräulein, Yorkstraße 53.
Jacobs & Wagner F, Inh.: Paul Wagner, Agentur- u. Comm.-Geschäft für den Weingroßhandel, Steind. 10a. ☎ 576.
— Jos., Commis, Hintere Vorstadt 9/10.
Jacobsberg, W., Rent., Weißgerberstr. 4.
Jacobsohn, Hirsch, F, Kfm., Holzmakler-Geschäft, Steindamm 17.
— Arth., Kaufmann, Tamnaustraße 47.
— Georg, Kaufmann, Wagnerstraße 40.
— Joh., Rentier, Tragh. Kirchenstr. 32.
— Marcus, Rentier, Löbn. Langasse 38.
— William, Productenhändler, Haberb. Neue Gasse 36/37.
— Aug., Arbeiter, Neuer Graben 3.
— Pauline, geb. Meyer, Wwe., Unterhab. 17.
— Bertha und Emilie, Fräulein, Löbn. Langgasse 38.

Jacobson & Japha, F, Thee-Exportgesch., Bahnhofstraße 7. ☎ 195.
— Felix, Kaufm., F Leo Wolff, Löbn. Bahnhofgasse 2/3.
— Max, Photograph, Vorderroßgart. 31.
— Sophie, geb. Gabriel, Landger.-Raths-Wwe., Nachtigallensteig 19.
— Ida, geb. Löwenson, Kaufmanns-Wwe., Ziegelstraße 13a.
— Henr., geb. Schier, Kaufmanns-Wittwe Tannaustraße 33/36.
Jacobsthal, D., Proc. d. F S. Behrendtsohn, Koggenstraße 42.
— Aug., Fräulein, Sackheim 80.
Jacobus, Nathan, Händler, Knochenstr. 6.
Jacoby, siehe auch Jacobi.
— D. H., ord. Prof. d. Theol., Consistorial-Rath und Universitäts-Prediger, Tragheimer Pulverstraße 51.
— Max, Arzt, Steindamm 51/52.
— Hugo, Ger.-Assess., Tragh. Kirchenstr. 12a.
— Alb., Redacteur, Hohenzollernstr. 11.
— Carl, Bauassistent, Selkestraße 12.
— Jul., Buchdruckereibes., Fleischbänkstr. 3.
— Jul., Priv.-Briefstr., Yorkstraße 70.
— Adolph jun., Kfm., Hint. Vorstadt 73.
— Alexander F, Kaufm., Hauptagentur d. Versich.-Bank f. Deutschland von 1861 in Berlin und Rohproduktengeschäft, Wallsche Gasse 2a.
— Arth., Kaufm., Tragh. Kirchenstraße 60.
— Oscar, Kaufmann, Paradeplatz 1e.
— A., Kaufmann, Prinzenstraße 4.
— Isidor, Kaufmann, Kaiserstraße 6a.
— G. & Sohn F, Bank- u. Hypothekengeschäft, Münzplatz 4. G ☎ 847.
— Isidor, Kaufm., F wie vor, Münzpl. 4.
— Hans, Kaufmann, Weidendamm 41.
— & Leitner F, Schuh- und Stiefelfabrik, Holzstr. 10 en gros, Hökerstr. 3 en détail.
— Julius, Kaufm. F wie vor, Hökerstr. 2.
— Jacob, Kaufmann, Kl. Domplatz 5.
— Gust., Commis, Bahnhofstraße 4.
— Leo, Commis, Fleischbänkenstraße 3.
— Oscar, Commis, Kneiph. Langgasse 35.
— Carl, Reisender, Steindamm 81/82.
— Leop., Reisender, Koggenstraße 15.
— Louis, Agent, Baderstraße 11.
— Max F, Kaufm., Manufactur-Engros-Geschäft, Bahnhofstraße 14. ☎ 539. Wohnung: Paradeplatz 5.
— Moritz, Kaufm., Hintere Vorstadt 19.
— Albert, Fabrikbesitzer, F Königsberger Dampfwollwäscherei M. Jacoby, Fabrik: Sackh. Hintergasse 16/17. ☎ 224. Privatwohn.: Paradeplatz 7de. ☎ 876.
— Max, Kaufm., in Firma: Königsberger Dampf-Wollwäscherei M. Jacoby, Fabrik Sackh. Hinterstr. 16/17. ☎ 224. Privatwohn.: Gr. Schloßteichstr. 6, II. ☎ 350.
— R. F, (Inh.: Robert Jacoby), Schuhwaaren-Magazin und Versandgeschäft, Specialität: Otto Herz & Co.-Fabrikate, Junkerstr. 13/14, früher Französ. Str. 7, Wohnung Henschestraße 16.

**M. Jacoby,**
Firma:
**Königsberger Dampf-Wollwäscherei M. Jacoby.**
Fabrik und Comptoir:
Sackh. Hintergasse 16/17.
Telephon Nr. 224.

Jacoby, William F, Getreide-Engros-Geschäft, Kneiph. Langgasse 38. ☎ 274, Wohn.: Steindamm 154.
— & Co., Manufacturwaaren-Geschäft, Kantstraße 15.
— Jac., Handelsmann, Unterhaberberg 3.
— Jul., Händler, Hökerstraße 2.
— Ad., Privat., Altstädt. Langgasse 84/87.
— Adolph, Rentier, Tragh. Kirchenstr. 33/34.
— Ad., Rentier, Kaiserstraße 7.
— Aron, Rentier, Mitteltragheim 39.
— Elias, Rentier, Domstraße 7.
— Julius, Rentier, Kneiph. Langgasse 35.
— Marc., Schneider, Borchertstraße 21.
— Marie, geb. Behrendt, Fabrikbes.-Wwe., Paradeplatz 4b.
— Marie, geb. Behrendt, Kaufm.-Wwe., Bahnhofstraße 4.
— Bertha, geb. Levitus, Kaufm.-Wittwe, Synagogenstraße 4/6.
— Minna, geb. Neumann, Schneider-Frau, Borchertstraße 21.
— Leonore, geb. Selig, Zahnarzt-Wwe., Steindamm 149.
— Hedwig, geb. Wollmann, Rentiere, 3. Fließstraße 16.
— Elise, Näherin, Sternwartstraße 44.
— Flora, Fräulein, Georgstraße 25.
— Hedwig, Fräulein, Steindamm 155.
— Marg. und Sabine, Fräulein, Synagogenstraße 4/6.
— Marg., Fräulein, Klosterstraße 10.
Jacobzig, Emilie, Emma, Luise, 3 Fräul., Neuer Graben 6/8.
Jacolonski, Otto, Arbeiter, Wiese 2.
Jacubsky, Aug., geb. Schalkau, Löbn. Hospitalstraße 4.
v. Jäckel, Marie, geb. Böhm, Wwe., Rippenstraße 11.
Jäckel, Herm., Reg.-Secr.-Assist., 3. Fließstraße 43.
— Gustav, Kanzlist, Rippenstraße 23.
— Friedr., Drechsler, Altstädt. Markt 3.
— Ludw., Fuhrhalter, Sackheim 122.
— Alb., Maler, Steile Straße 5.
— Herm., Schmied, Ausfallthorstraße 1.
— Herm., Schneider, Hinterroßgart. 61b.
— Ed., Schuhmacher, Sackheim 115/116.
— Wilh., Schuhmacher, Viehmarkt 9.
— H., Silberarbeiter, Kaplanstraße 18.
— Alb., Tapez., Friedmannstraße 10.

**Max Jaeger,**

Böttchermeister und Wasserfilterfabrikant,

Nr. 8 Mittel-Anger Nr. 8

empfiehlt

**sein grosses Lager in Böttcherwaaren**

für

**Haus- u. Landwirthschaft, Brennereien, Destillationen u. Brauereien.**

Specialität:

**Wasserfilter verschiedener Systeme in Holz, Thon u. Eisen (System Berkefeld).**

Jäckel, Anton, Invalide, Alter Graben 8.
— Carl, Kutscher, Löbn. Langgasse 35.
— Gottfr., Kutscher, Bord. Vorstadt 8/9.
— Herm., Kutscher, Yorkstraße 87.
— Ludw., Droschkenkutscher, Bülowstr. 41.
— Carl, Arbeiter, Parkstraße 7.
— Heinr., Arbeiter, Nasser Garten 57a.
— Ch., gb. Ambrosius, Ww., Alt. Gart. 26a.
— Math., geb. Engelbrecht, Wwe., Tragh. Pulverstraße 36.
— Marie, gb. Neumann, Wwe., Alt. Gart. 31.
— Marie, gb. Rautenberg, Ww., Klosterst. 1.
— Luise, geb. Schulz, Kaplanstraße 18.
— Aug., geb. Stolzenwald, Wwe., Nasser Garten 57a.
— Heinr., geb. Trampenau, Wwe., Unterrollberg 4.
— Amalie, Wirthin, Burgkirchenplatz 7.
— Marie, Plätterin, Vorderroßgarten 16.
Jäckstädt, Eug., Schreiber, Wilhelmstr. 10.
— Friedr., Arbeiter, Yorkstraße 21.
— Marie, gb. Waldauer, Ww. Wilhelmst. 10.
Jäger, Dr. Heinr., Oberstabsarzt, Henschestraße 12.
— Emil, cand. med., Brüderstraße 5.
— Alb., Wäger, Triangel 4.
— Gottfr., Wallmeister, Blockhaus vor dem Sackheimer Thor.
— Carl, Revisionsinsp., Kopernicusstr. 12.
— Friedr., Ingenieur, Steile Straße 1.
— Rob., Zitherlehr., Sackh. Neue Gasse 3.
— Max, Böttchermeister, Mittelanger 8.
— Hugo, Buchdruckerei, Brodbänkenstr. 26, Wohnung: Friedrichstraße 7.
— Emil, Former, Parkstraße 8.
— Friedr., Kellner, Holländerstraße 2.
— Wilh. Friedr., Müller, Alter Graben 12.
— Heinr., Schneider, Hinterroßgarten 2f.
— Louis, Tischler, Oberhaberberg 66a.
— Ad., Arbeiter, Yorkstraße 19.
— Carl, Arbeiter, Friedmannstraße 15.
— Emil, Arbeiter, Sackh. Hinterstraße 62.
— Friedr., Arbeiter, Kolwstraße 6.
— Friedr., Arbeiter, Klingershof 4.
— Herm., Arbeiter, Hinterroßgarten 2a.
— Rud., Arbeiter, Tiepoltstraße 8.
Jäger, Wilh., Arbeiter, Tiepoltstraße 21.
— geb. Barbie, Wwe., Friedmannstr. 56.
— Heinr., geb. Dannenberg, Wittwe, Tiepoltstraße 24.
— Luise, geb. Hellmann, Ww., Unterlaak 17.
— Heinr., gb. Lepsien, Ww., Artilleriestr. 32.
— Aug., gb. Masurat, Wwe., Borchertstr. 21.
— Luise, gb. Oschlies, Wwe., Grolmannstr. 6.
— Anna, geb. Schiemann, Wwe., Friedmannstraße 20.
— Charl., geb. Wolff, Wwe., Lobeckstr. 19.
— Emilie, Fräulein, Vorderroßgarten 46.
Jähnisch, Herm., Hoboist, Friedmannstr. 31.
Jähnke, Emil, Töpfer, Yorkstraße 81.
— Rud., Arbeiter, Alter Garten 35.
— Luise, Fräulein, Sackheim 91.
Jährling, Arth., Lehrer, Steile Straße 2.
— Ferd., Zimmermann, Bülowstraße 15.
— J., Factor, Heinrichstraße 15
— Aug., Putzmacherin, Heinrichstraße 15.
Jänisch, Gertr., Fräul., Klapperwiese 10.
Jänsch, Luise, geb. v. Fritschen, Lehrer-Wittwe, Yorkstraße 43.
Jäschke, Herm., Rentier, Ziegelstraße 6a.
— Alex., Locomotivheizer, Nass. Gart. 128.
— Ad. u. Rich., Tischlermstr., Yorstr. 52.
Jäsper, Friedr., Postbote, Tamnaustr. 8.
— Gust., Töpfer, Wilhelmstraße 16
Jaffe, Dr. med. M., Geheimer Medicinal-Rath und ordentlicher Professor, Paradeplatz 12, Sprechstunden 9—10 Uhr Vormittags.
Jagielki, Elma, gb. Biesolt, Oberförst.-Ww. Reisstraße 16.
Jagielski, Antonie, geb. Funk, Polizeiraths-Wwe., Burgstraße 8.
Jagmann, Carl, Tischler, Köttelstraße 12.
Jagomast, Jul., Stat.-Schreiber, Pillauerstraße 5a.
Jaguleit, F. W., Butterhdlr., Kneiph. Hofg. 16.
— Carl, Tapezirer, Sackheim 76.
— Ernst Alb., Zimmerm., Löbn. Langg. 35.
Jagusch, Aug., Schneiderm., Tamnaustr. 12.
— Carl, Zimmerm., Sackh. Hinterstr. 29.
— Aug., Arbeiter, Unterhaberberg 80.
— Amalie, geb. Bajor, Wwe., Steile Str. 8.
Jagutsch, Aug., Former, Viehmarkt 10.
Jahn, Dr. Gust., Prof. a. d. Universität, Altstädt. Langgasse 38.
— Mart., Altsitzer, Oberhaberberg 25.
— Friedr., Kaufmann, Selkestraße 16b.
— Johanne, geb. Teßmer, Administrator-Wittwe, Tragheimer Pulverstraße 44.
— Lina, Fräulein, Oberhaberberg 24.
Jahnke, siehe auch Janke.
— Carl, Bahnmeister, Herbartstraße 4.
— Rob., Bierverleger, Weidendamm 37.
— Florenz, Locom.-Führ., Roonstr. 14.
— Rud., Bankbeamt., Tragh. Pulverstr. 53.
— Gust., pens. Eisenb.-Beamt., Altroßg. Predigerstraße 26a.
— Rud., Malermstr., Steind. Wallstr. 19.
Jahns, Ernst, Rentier, 1. Fließstraße 12.
Jahr, J. B. (Apoth. A. Neumann), Badeanstalt, Kopernicusstraße 6.
— Marie, geb. Migeod, Wwe., Sackheim 49.
— Anna, Fräulein, Kneiph. Langgasse 17.

Jakat, Elisab., gb. Albat, Wwe., Alt. Grab 26.
Jakubeit, Sam., Restaurat., Königstr. 85.
— Friedr., Arbeiter, Sackh. Kurze Gasse 1.
— Wilh., Arbeiter, Fleischbänkenstr. 33.
Jakubowski, M., Buchhändl., Hintertrgh. 41.
— Friedr., Arbeiter, Altr. Predigerstr. 39.
Jakubczyk, Gottl., Tischl., Weiderdamm 6.
Jakubzig, Herm., Rent., Trgh. Kirchenst. 6a.
— Aug., Schneidermstr., Kaplanstraße 19.
— Marie, geb. Wagner, Ww., Wrangelst. 18a.
— Heinr., Schneiderin, Kaplanstraße 7.
Jakubzik, Friedr., Schlosser, Bismarckst. 2.
Jakulla, Ferd., Maurer, Hei gegeistr. 8.
Jakußeit, Georg, Arb., Alter Garten 46.
Jakutsch, Carl, Arb., Altroßg. Predigerstr. 38.
Jameitat, Friedr., Arbeiter, Sackheim 27.
Jampert, Carl, Commis, Altst. Bergstr. 44.
— Emilie, geb. Mittelbach, Kaufm.-Wwe., Tragheimer Pulverstraße 25.
Jamorowski, Amalie, geb. Fischer, Wittwe, Mühlenstraße 23.
Jamrowski, E., Bur.-Diät., Am Rhesianum 2.
— Emil, ehem. Landwirth, Vogelgasse 34.
— Henr., Fräulein, Klosterstraße 1.
Jander, O., Maurermstr., Knochenstr. 5.
— & Rinderknecht F, Baugesellschaft, Kasernenstr. 3. ☎ 902 und Victoriastraße 4. ☎ 928.
— Ferd., Arbeiter, Tiepoltstraße 12.
— Clara, Fräulein, Knochenstraße 5.
Jandt, Arthur, Stadthauptkassen-Kassirer, Lobeckstraße 15.
— W., Tischler, Steile Straße 25.
— Joh., Arbeiter, Sackh. Hinterstr. 37.
— Paul, Arbeiter, Friedmannstraße 40.
— Wilh., Arbeiter, Tamnaustraße 6.
— Auguste, Wwe., Kl. Schloßteichstr. 1.
— Wilh., geb. Krüger, Wwe., Sackheim 14.
— Joh., gb. Schmidt, Ww., Steindamm 172.
— Henr., gb. Truschkat, Ww., Tamnaustr. 10.
Jandtke, Joh., Barbier, Kohlmarkt 6.
Janett, F., Commis, Friedrichstraße 9a.
Janisch, Carl, Kaufm., Wagnerstraße 1/2.
Janißewsky, M., Zimmermstr, Georgstr. 23.
— Fanny, geb. Neubert, Ww, Georgenstr. 23.
Janke, siehe auch Jahnke.
— Friedr., Stat.-Kassenrend., Georgstr. 10.
— Carl, Meier, Yorkstraße 83.
v. Jankowski, Julius, Polizei-Secretär, Sackheim 66.
— Bruno, Justizanwärt., Friedrichstr. 7a.
— Math., geb. Vetter, Gerichtsvollz.-Wwe., Friedrichstraße 7a.
Jankowski, H., Betr.-Secr., Ziegelstr. 21.
— Gust., Feldwebel, Hinterroßgarten 74/76.
— Alb., Barbier, Nicolaistraße 7/8.
— Aug., Händler, Hintere Vorstadt 11.
— Joh., Schlosser, Bismarckstraße 12.
— Otto, Schuhmacher, Sackheim 67.
— Franz, Zuschneider, Oberlaak 6.
— Ferd., Kutscher, Steile Straße 4.
— Ernst, Factor, Herbartstraße 6.
— Ad., Arbeiter, Tiepoltstraße 28.
— Aug., Arbeiter, Nasser Garten 156.
— Aug., Arbeiter, Yorkstraße 83.
— Otto, Arbeiter, Pillauerstraße 5b.
— Wilh., geb. Duve, Wwe., Yorkstr. 63.
Jankowski, Joh., geb. Eberhardt, Secr.-Wittwe, Yorkstraße 43.
— Carol., geb. Liedert, Wwe., Tragheim Ausbau 175/76.
— Carol., geb. Lyck, Wwe., Bismarckstr. 12.
— gb. Schadwinkel, Bäcker-Ww., Königstr. 9.
— H., Kunststickerin, Heumarkt 3.
— Marie, Wirthin, Hinterroßgarten 49a.
Jankowsky, Luise, geb. Krause, Schiffsbaumeister-Wwe., Sternwartstraße 18.
Jankuhn, Herm., Postschaffn., Bruderstr. 5.
Jankus, Marie, geb. Buttkus, Wittwe, Koggenstraße 22.
Jannert, Wilh., geb. Danowski, Wwe., Hintere Vorstadt 8.
Jannutsch, Ad., Schreib., Pillauerstr. 6ed.
Janotha, El., Hauptm., Bahnhofstr. 7.
Janowski, Ad., Bez.-Feldw., Hintertragh. 12.
— Friedr., Bahnwärter, Oberrollberg 15a.
Janowski, F. A., Kaufm. und vereidigter Bücherrevisor, Domstraße 12.
— Herm., Maurer, Friedmannstraße 16.
— Ad., Telegr.-Anwärter, Moltkestr. 21.
— Ida, geb. Warschauer, Kaufmannsfrau, Mitteltragheim 38.
— Sylvia, Fräulein, Domstraße 12.
Janson, siehe a. Jantzon, Janzen, Janzon.
— F. W., Assecur.-Beamt., 2. Sandg. 4a.
— Ad., Postverw. a. D., Waisenhauspl. 8a.
— Em., Locom.-Führ. a. D., Ziegelstraße 13b.
— Heinr., Kanzl.-Diät., Waisenhauspl. 10.
— William, F Kfm., Getreide- u. Waarenagentur, Kneiph. Langg. 55, Wohnung: Vordere Vorstadt 17/18.
— Heinr., Commis, Wallsche Gasse 2a.
— Fritz, Restaur. u. Hotel garni, Köttelstr 6.
— Joh., geb. Bialka, Strommstr.-Wittwe, Wallsche Gasse 2a.
— Marg., geb. Borbeck, Wittwe, Nasser Garten 96c.
— Caroline, geb. Gritschun, Wwe., Altst. Langgasse 45.
— Anna, geb. Mannstein, Handarbeits-Lehrerin, Tragh. Kirchenstraße 69.
Janßen, Gust., Kfm., Mitteltragheim 1c.
Jant, Carl, Arb., Sackh. Mittelstr 37.
Jantsch, Paul, Portier, Unterlaak 16.
Jantzen, P. F, Kunstsiteinfabrik, Zweigniederlage Hint. Vorstadt 4, Vertreter: Regierungs-Bauführer Bieske.
— Theod., Goldarbeiter, Stritzelstraße 3.
Jantzon, siehe a. Janson, Janzen, Janzon.
— L., Oberl.-Ger.-Rath, Augustastr. 17.
— Bruno, Comptoirist, Augustastraße 17.
— Herm., Commis, Kneiph. Langg. 40.
— Emil, Vorarb., Alter Garten 26a.
— Auguste, geb. Fleischer, Gutsbes.-Wwe., Tragh. Pulverstraße 47.
Januschewski, Franz, Maurer, Alt. Gart. 46.
Jany, Theod., Klempn., Heiligegeiststraße 6.
— Elfriede, Fräul., Vorst. des Fröbelschen Kindergartens, Sackh. Kirchenstraße 5.
— Martha, geb. Erdmann, Majors-Wwe., Wilhelmstraße 10.
— Mar. u. Therese, Fräul., Kalth. Straße 29.
Janz, Friedr. (F. E. Reich) F, Herrengarderobengeschäft, Kneiph. Langgasse 53.

Janz, Phil., Diakon, Haberb. Neue Gasse 25.
— Nachflg. (Fritz Zacharias), Colonialw. u. Destillations-Geschäft, Hint. Vorst. 33/34.
— Adolph, Brauer, Carlstraße 6.
— Ernst, Commis, Vorderroßgarten 50.
— Franz, Tischler, Sackheim 118.
— Franz, Tischler, Bülowstraße 16.
— Friedr., Zimmermann, Yorkstraße 73.
— Bertha, geb. Becker, Ww., Bärenstraße 3.
— Am., geb. Neumann, Wwe., Sackh. 24.
— Therese, geb. Thiem, Kaufm.-Wwe. Steindamm 108.
— Agnes u. Elise, Fräul., 1. Fließstr. 29.
— Aug., Schneiderin, Herbartstraße 6a.
— Emilie, Fräulein, Yorkstraße 47.
— Wilh., Fräulein, Nasser Garten 125.
Janzen, siehe a. Janson, Jantzen, Janzon.
— Carl, Assistent, Bergplatz 17.
— Anna, geb. George, Geh. Kanzl.-Raths-Wittwe, Wagnerstraße 4.
— Emilie, geb. Popp, Buchhalter-Wwe., Altroßg. Predigerstraße 18.
Janzick, H., Faßkellner, Schnürlingstr. 26/27.
Janzon, siehe a. Janson, Jantzen, Janzen.
— Jul., Kaufmann, Bücherrevisor und Handelslehrer, Prinzenstraße 1.
— Max, Bürstenmacher, Drummstraße 3.
— Aug., Former, Haberb. Sackgasse 16.
— Wolf, Gendarm, Steile Straße 2.
— Heinr., Musiker, Bülowstraße 40.
— G., Riemer, Nasser Garten 135.
— C., Heinr., Töpfermstr., Oberhab. 45.
— Heinr., Vorarbeiter, Unterhaberberg 3.
— Friedr., Arbeiter, Alter Garten 46.
— Jul., Arbeiter, Hinterroßgarten 70b.
— Ottilie, geb. Lenkeit, Wwe., Rippenstr. 22.
— Wilh., geb. Potreck, Wwe., Maurerstr. 3/4.
— Amalie, Putzmacherin, Wiese 10.
— Anna, Schneiderin, Hab. Sackgasse 16.
Japha, Henry, Partic., Tragh. Kirchenstraße 77.
— Marg., geb. Lehmann, Stadtraths-Wwe., Hintertragheim 2.
Jaquet, F., Rector, Altst. Bergstraße 12.
— Joh., pens. Cantor, Wrangelstraße 25.
— Fritz, Commis, Oberlaak 24.
— Aug., Schneider, Haberb. Schulstr. 15.
— Wilh., Schuldiener, Hab. Schulstr. 15.
— Hermine, geb. Peglau, Stadtkämmerer-Wittwe, Mitteltragheim 8.
— Helene, geb. Skibbe, Wwe., Weidend. 50.
v. Jaraczewski, Henryk, Oberstlieut. a. D., Schützenstraße 19.
Jarentowski, Paul, Wachtmstr., Roonst. 12.
v. Jarochowski, L., Kfm., Bahnhofstr. 13.
Jarre, Heinr., Aufseh., Kalth. Straße 49.
Jarrie, Friedr., Schneider, Mittelanger 20.
Jarnslawski, Noah, Kfm., Vord. Vorst. 86/87.
Jarzembowski, Carl F., Zuckerwarenfabr., Knochenstraße 38. 123.
— Rich., Kaufmann, Knochenstraße 20.
Jasch, Louis, pens. Lehrer, Steind. 170.
— Rich., Bäckermstr., Löbn. Langg. 25.
— Carl, Privatier, Unterlaak 42.
— Joh., Arbeiter, Altroßg. Pred. Str. 73.
— Marie, geb. Kurkowski, Schuhm.-Frau, Borchertstraße 10.
Jaschinski, G., Schuhmacher u. Wächter, Kopernicusstraße 12.
— Joh., Arbeiter, Unterhaberberg 58.
Jaschke, geb. Möhrke, Wwe., Friedmstr. 38.
— Ernestine, Turnerstraße 4.
Jasinski, Vict., Div.-Pfarrer, Prinzenstr. 26.
Jaskulsky, Aug., Arbeiter, Tiepoltstr. 16.
Jasper, Rich., Posamentir, Wagnerstr. 52/53.
— Emma, geb. Schmidt, Ww., Klapperw. 14.
Jastrau, Fried., geb. Trudrung, Wittwe, Rippenstraße 24.
Jastrzemski, Rich., Rent., Hintertragh. 54.
Jaykowski, Jos., Schmied, Oberhab. 51.
— Carl, Arbeiter, Artilleriestraße 51.
Jandziems, A., geb. Woch. Wwe., Sprindg. 7.
Jantelat, M., geb. Böhm, Wwe., Oberhaberberg 31.
Jantschus, Rich., Kfm., F Dieckert & Jantschus, Hintertragheim 47.
— E., Particulier, Herbartstraße 7.
Jckert, Marie, geb. Szczepansky, Secretär-Wwe., Luisenstraße 10.
Jdel, Emil, Drechsler, Friedrichstr. 2.
— Franz, Zimmermann, Friedrichstr. 2.
— Herm., Arbeiter, Ausfallthorstraße 11.
Jebrameck, Max, Commis, Hinterroßg. 67.
— Wilh., Uhrm., Hinterroßgarten 6/7.
Jeckties, Gust., Maurer, Unterhaberb. 67.
Jeczawitz, Friedr., Ober-Steuermann a. D., Moltkestraße 18.
Jedamczyck, Mich., Hotelier, Steind. 134.
Jedamski, A. M., Buch-, Papierhandlg. und Buchbinderei, Turnerstr. 4. Eingang 4b.
— Max, Kaufm., F wie vor, Turnerstr. 4b.
— M., geb. Keßler, Wwe., Sackh. Hinterst. 26.
— Gertr. u. Th., Fräul. Löbn. Kirchenpl. 7.
Jedamsik, Aug., Schuhm., Nachtigallenst. 20.
Jedatis, Carl, Arbeiter, Oberlaak 34.
Jedinski, F., Stiftsd., Sackh. Kirchenstr. 14.
Jedosch, Carl, Schuhm., Grolmannstr. 12.
Jeep, Dr. phil., Ludw., Professor an der Universität, Henschestraße 11.
Jegelka, Emilie, geb. Pawlowski, Agentin, Domstraße 4.
— Bertha u. Minna, Frl., Kalth. Str. 34.
Jeglinski, Aug., Lehr., Lizentgrabenstr. 10.
— Aug., Fräul., Sackh. Mittelstraße 15.
Jegust, Ernst, Schneidermeister, Hinterlomse 11/12.
Jegutzky, Mart., Stellm., 3. Sandg. 8 f.
Jebke, Ernst, Arbeiter, Friedmannstr. 8.
Jehring, Wilh., Photogr., Unterhab. 10a I.
Jejodziensky, Ida, geb. Becker, geprüfte Masseuse, Unterrollberg 11.
Jelinski, Alb., Schneid., Vorderlomse 1c.
Jelonneck, Schuhm., Friedrichstraße 6.
— Aug., Wirthin, Hinteranger 3.
Jembalowski, Elise, Schneiderin, Rhesast. 14
Jenczewski, Max, Schloss., Oberhaberb. 23.
Jendreike, Hermann, Schlosser, Sternwartstraße 26.
— Friedr., geb. Schäfer, Wwe., Sternwartstraße 26.
Jendreyeck, Aug., Factor, Magisterstr. 36.
Jendritzky, geb. Kaun, Rent., Burgkirchenplatz 4.

Gegründet 1846.
**Wagen- und Schlitten-Fabrik**
**C. F. Jenisch,**
Inhaber: **Carl Jenisch,**
**Königsberg i. Pr.,**
**Steindamm Nr. 46/47.**
**Postwagenfabrik:**
**Strohmarkt Nr. 3/4.**

Jendritzky, Anna, geb. Rosenthal, Kaufmannsfrau, Koggenstraße 5.
— F., gepr., Sprachlehrerin, Koggenstr. 5.
Jendruschke, Rich., Schuhm., Hökerstr. 4.
v. Jendrychowski, Paul, Stat.-Assistent, Georgstraße 23b.
Jenett, W. E. O., Vorarbeiter, Schlosser, Knochenstraße 6.
Jenisch, C. F., (Carl Jenisch) Wagen- u. Schlittenfabrik, Steindamm 46/47, Postwagenfabrik, Strohmarkt 3/4.
— Carl, Wagenfabrikant, Steindamm 45.
— Emilie, geb. Telschow, Rentier-Wwe., Theaterplatz 12.
Jenko, Gust., Factor, Alter Graben 18.
Jenschewitz, H., Postschaffner, Wiese 9.
— Justine, geb. Pflugs, Wwe., Luisenstr. 9.
Jensen, Ferd., Kfm., Unterhaberberg 66.
— Wilh., geb. Glashoff, Chorsängerin, 3. Fließstraße 45.
— Margarete, Lehrerin, Lobeckstraße 6.
— Dorothea, Fräulein, Luisenstraße 17.
Jenzsch, Dr. phil. Alfred, Professor, Geologe und Docent an der Universität Tragheimer Pulverstraße 30.
—, Anna, Fräulein, Wallsche Gasse 1.
Jepp, Aug., Heizer, Mühlenstraße 4.
Jeremias, Aug., Arb., Vorderroßgarten 67.
Jereslaw, Lion F., Indigo, Garn- und Farbenwaarengesch., Vord. Vorst. 54, Wohn.: Neue Dammstraße 19.
— Siegfr., Kfm., Fw. v., Vord. Vorstadt 53.
— Rosalie, geb. Bärwald, Kaufm.-Wwe., Hintere Vorstadt 4/5.
— Aug., geb. Lion, Kaufm.-Wwe., Vord. Vorstadt 54.
Jermies, Friedr., Schneidern, Oberrollb. 17.
Jeromin, R., Zahntechniker, Kalth. Str. 30. Sprechst.: Vorm. 9—1, Nachm. 3—6 Uhr.
— Ad., Hugo, Maler, Hinteranger 9.
— Walter, Comptoirist, Kalth. Str. 30.
— Carl, Tischler, Friedmannstraße 22.
— Bernh., Factor, Feuerstraße 1.
— Helene u. Minna, Frl., Löbn. Langg. 10.
Jerosch, Dr. med. G., prakt. Arzt, Specialität: Ohren-, Nasen- u. Halskrankheiten, Französische Str. 5. Sprechstd. Vorm. 12 bis 1, Nm. 4—5 Uhr. Außerdem wochentags (für Unbemittelte unentgeltl.) in der Poliklinik des St. Elisabeth-Krankenhauses, Ziegelstraße 4—6, Vorm. 1/2 10 Uhr.
Jerosch, D. & Sohn, F., Lederhandl. u. Thranlager (Otto Jerosch und 3 Gesellschafter, Altstädt. Markt 15. 715.
— Otto, Kfm., F wie vor, Altst. Markt 15.
— Hugo, Nadler, Steindamm 176b.
— Marie, geb. Ehrenberg, Kaufm.-Wwe., Altstädtischer Markt 15.
— Bertha, geb. Rieß, Lieut.-Wwe., Sackh. Mittelstraße 14.
— Anna, geb. Ruffmann, Kaufm.-Wwe., Friedrichstraße 5.
— Heinr., Fräul., Tragh. Pulverstr. 10.
— Malw., Fräulein, Königstraße 37.
— Marie, Fräulein, Altstädt. Markt 15.
Jeruschewski, Frz., Gesch.-Führ., Steind. 67.
Jeschanowsky, Ed., Arb., Thomasgasse 5.
Jeschke, Conr., prakt. Arzt, Kaiserstraße 12.
— Franz, Böttcher, Lizentgrabenstraße 7.
— Ed., Schmied, Unterhaberberg 52.
— Doroth., geb. Salkau, Ww., Borchertstr. 11.
Jeschkeit, Alb., Maurer, Artilleriestr. 37a.
Jeschkowski, C., Arbeiter, Oberlaak 27c.
— Friedr., Arbeiter, Pillauerstraße 6b.
— Wilh., geb. Weinert, Wwe., Sternwartstraße 58/59.
Jesper, Otto, Telegr.-Arb., Tamnaustr. 8.
Jessat, siehe auch Gessat.
— H., Schriftsetzer, Sackh. Hinterstr. 49.
Jesse, P., Regier.-Rath, Trgh. Kirchenstr. 9.
Jessert, Alb., Factor, 2. Rundtheilgasse 5.
Jessulat, Chr., Arbeit., Vorstädt. Hospitalstraße 6.
Jester, Dr. med. Curt, prakt. Arzt, Kantstraße 3. Sprechst.: Vm. 8—9, Nm. 4—5 Uhr.
— Carl, Betriebs-Secr., Georgstraße 14.
— Georg, Reichsbankassist., 2. Fließstr. 16.
— Ernst F., Kfm., Colonialw.- u. Schiffsausrüstungsgesch., Lizentstr. 6 891.
— Emil, Hutfabrikant, Schloßberg 1, Wohnung: Tragheim-Passage 7.
— Otto, Kaufmann, 2. Fließstraße 16.
— Friedr., Hut- u. Filzfabrik, Steind. 147.
— Emilie, geb. Taube, Collecteur-Wwe., Wilhelmstraße 4a.
— Bertha, geb Weide, Wwe., Georgstr. 14.
— geb. Zedello, Wwe., Roßg. Hinterstr. 3.
— Adelheid, Fräulein, Gesecusplatz 1.
— Doris, Fräulein, Rippenstraße 17e.
— Elsbeth, Fräulein, 2. Fließstraße 16.
— Erna, Fräulein, Rippenstraße 17e.
Jestrimski, Wilh., Wächter, Yorkstraße 44.
— Gustav, Arb., Sackh., Mittelstraße 23.
Jestrzemski, geb. Kirchner, Wwe., Friedmannstraße 41.
v. Jeß, Alfr., Oberstlieut., Rhesastraße 18.
Jetz, A. Ernst, Capitän, Tamnaustraße 1.
— Theod., Kaufm., Vord. Vorstadt. 86/87.
— Hanna, geb Stein, Wwe., Tamnaustr. 1.
Jetzner, Dr. med. S., prakt. Arzt und Specialarzt f. Hautkrankheiten. Sprechstunden: 9—10 (auch für Unbemittelte) und 3—4 Uhr, Gr. Schloßteichstr. 1.
— Friedr., Schuhmacher, 3. Sandgasse 8d.
— L., geb. Muttning, Wwe., Knochenstr. 18.
Jetzkowsky, Aug., Arb., Sackh. Hinterstr. 21.
— Carl, Arbeiter, Nasser Garten 66.

Jeward, M. J. F, Kaufm., Colonialw.-, Farben- u. Drog.-Engros-Gesch., Insel Venedig 3 Wohn.: Klappenwiese 1.
Jewski, Joh., Schuhm., Sackh. Hinterstr. 28.
Iffländer, Fr., Postschaffn., Mittelgstr. 4a I.
— Carl, Bäcker, Altroßg. Pred. Str. 41b.
— Carl, Arbeiter, Yorkstraße 95.
— Wilh., Arbeiter, Yorkstraße 14.
Iglowski, E., Schuhmmstr., Herbartstr. 10.
Ignée, Fr., Kaufmann, Schützenstraße 19.
— Emil, Postpraktik., Altst. Bergstr. 27.
Igogeit, Wilh., geb. Mielke, Wwe., Sternwartstraße 28.
Ihlefeld, Felix, Goldarb., Altst. Langg. 23.
Ihlo, Dr. phil. H., Rentier, Poststr 13.
— Dr. med. R., prakt. Arzt. Weißgerberst. 3. Sprechst.: 9—10 U. V., 4—5 Uhr N.
— Herm., Apotheker, Poststraße 13.
Ihrke, Friedr., Schmied, Hökerstraße 2.
Ihsecke, Ernst, Rentenb.-Secr., Kesselstr. 6.
Ihssen, G., Pr.-Lieut., Wrangelstraße 15.
Iiegel, Jul., Ger.-Assessor, Kalth. St. 30.
Illmann, Th., Böttcher, Artilleriestr. 23.
Illner, Paul, Factor, Poln. Str. 18/19.
— Barbara, geb. Eckel, Wwe., Polnische Straße 18/19
Imber, A., Schuhmmstr., Nachtigallenst. 19.
Imlau, Gustav, Maurer, Herbartstraße 6.
— F., Schneider, Lizentstraße 11.
— Aug., Schuldiener, Münchenhofpl. 8.
Immer, Ferd., Schuhm., Knochenstr. 56.
— Carl, Factor, Sackh. Mittelstraße 8.
Inacker, Heinr., Kaufm., Mittelstragh. 5a.
Inatowitz, Alb., Schuhm., Steile Str. 3.
v. Ingersleben, Aug., Schlosser, Wagnerstraße 10.
Intendantur 1. Armeecorps, Königstr. 26. 244.
Inval.- und Altersversich.-Anstalt, Königstraße 31. 810.
Joachim, Emanuel, Lehrer, Hinterroßg. 70.
— Dr. phil. Erich, Archivrath u. Staats-Archivar, Rhesastraße 1.
— Gust., Pfarrer a. D., Kalth. Str. 17.
Jobsky, Max, Architekt. Nachtigallenst. 11.
— Bertha, geb. Rosteck, Wittwe, Am Rhesianum 2.
Jobst, C., Oberwachtmstr. a. D., Herbartstraße 10.
— Erich, Handl.-Gehilfe, Unterlaak 36.
Jocks, Marie, geb. Weber, Ww., Oberlaak 34.
Jockisch, Franz, Beamt. d. Elektricitätsw., Steindamm 149.
Jockschies, Jul., Heizer, Lange Reihe 18.
Jodeit, Alb., Arbeiter, Hint. Vorstadt 11.
— Wilh., Arbeiter, Nasser Garten 14.
— Clara, Fräul., Löbn. Predigerstraße 1.
Jodies, Emil, Schneidermstr., Mühlenstr. 4.
— Mich., Schuhm., Sternwartstraße 15.
Jodgallweit, Aug., geb. Plianet, Wittwe, Neuer Graben 34.
Jodlack, H., Arbeiter, Mittelgrabenstr. 5.
— Joh., geb. Pagert, Wwe., Unterhab. 62.
Jodtka, Heinr., Kreisschulinsp., Schönstr. 5.
Jodwischat, Math., Factor, Vorderlomse 1b.
Jönsen, Meier, Hintere Vorstadt 64.
— Litta, Korbmacherin, Unterhaberb. 4.
Jöppen, Bernh., Referend., Nicolaistr. 18.
Joest, F., Eisenb.-Werkmstr., Sternwartst. 20.
Jogereit, Christ., Arbeiter, Wassergasse 27.
Jogmien, Ad., Factor, Pillauerstraße 6cd.
Johann, F. W., Zugführer, Oberhaberb. 97.
— Botho, Conditorgeh., Junkerstraße 1.
— Carl, Schankwirth, Königstraße 74.
— Carl, Kutscher, Vorderlomse 1.
— Aug., Arbeiter, Sackh. Ausbau 2.
— Aug., Arbeiter, Sackh. Kirchenstraße 22.
— Gust., Arbeiter, 1. Sandgasse 3.
— F., geb. Eiswald, Lehr.-Ww., Steind. 99.
— Emma, Fräulein, Lange Reihe 11.
— Amalie u. Luise, Fräulein, Kolwstr. 9.
Johannes (R. Lukat), Recitator, Mitteltragheim 1f.
— Herm., Sattler, Sackh. Hinterstraße 31a.
— Alb., Schneidermstr., Bülowstraße 21.
— Jul., Ziegler, Sackheim 31.
— geb. Preuß, Wwe., Steile Straße 19.
Johannesson, E., Lehrerin, Rippenstr. 17c.
Johannsen, R. F, Kaufm., Flachs- und Heede-Agentur- und Commissions-Geschäft, Georgstraße 22.
— Friedr., Comtoirist, Luisenstraße 16.
Johas, A. W., Drechslermstr., Sackh. 96.
— Herm., Drechslergef., Steile Straße 27.
Johemke, Aug., Commis, Löbn. Langgasse 6.
John, A., Cantor a. D., Hintertragh. 59a.
— E., Landsch.-Kanzl., Tragh. Kirchenstr. 69.
— C. Ludw., Stat.-Assist., Kaiserstr. 24.
— Ernst, Locomotiv-Führer, Parkstraße 1.
— Hans, Rea.-Supern., Hintertragh. 52d.
— Otto, Versich.-Agent., Landhofmstrstr. 20.
— Carl, Bäckermeister, Alter Garten 32.
— Ferd., Besitzer, Nasser Garten 51.
— Felix, vorm. Paul Meißner F, Drogerie, Vord. Vorstadt 2. 908.
— Gust., Ingenieur, Kaiserstraße 4.
— H., Fleischer, Yorkstraße 83.
— C. O., Kaufmann, Tragh. Kirchenstr. 49.
— Ferd., Rentier, Selkestraße 6.
— Ludwig, Rentier, Königstraße 6/7.
— Carl, Schmied, Weidendamm 4.
— Ludw., Schuhmacher, Oberrollberg 14.
— Carl, Steinsetzer, Altroßg. Predigerstr. 1.
— Friedr. W., Kutscher, Unterhaberberg 2.
— Wilh., Heizer, Oberhaberberg 66b.
— Jul., Factor, Altroßg. Predigerstr. 32.
— Alb., Arbeiter, 2. Rundtheilgasse 7.
— Aug., Arbeiter, Tamnaustraße 32.
— Carl, Arbeiter, Fleischbänkenstraße 6.
— Ferd., Arbeiter, Nasser Garten 81.
— Franz, Arbeiter, Bismarckstraße 19.
— Friedr., Arbeiter, Artilleriestraße 12.
— Friedr., Arbeiter, Altroßg. Predigerstr. 1.
— Heinr., Arbeiter, Unterhaberberg 82.
— Herm., Arbeiter, Friedmannstraße 10.
— A., geb. Hennig, Wwe., Nasser Garten 47.
— R., geb. Horn, Wwe., Sackh. Hinterstr. 18.
— Wilh., geb. Kerwien, Wwe., Neue Reiferbahn 25.
— Marie, geb. Klarr, Wwe., Oberrollb. 19a.
— Marie, geb. Krause, Gerichts-Director-Wwe., Lobeckstraße 4a.
— A., geb Krembrink, Wwe., Artilleriestraße 37b.

John, L., geb. Lubbe, Schlosser-Wittwe, Vorst. Hospitalstraße 7.
— C., geb. Massanski, Wwe., Knochenstr. 54.
— Amalie, geb. Pörschke, Eigenth.-Wwe., Drummstraße 37.
— W., geb. Rathke, Wwe., Knochenstraße 4.
— Charlotte, geb. Schoßtag, Wittwe, Nachtigallensteig 4.
— Wilhelmine, geb. Steinke, Wittwe, Tragheimer Kirchenstraße 1b.
— Joh., gb. Walter, Ww., Roßg. N. G. 2.
— Auguste, Näherin, Mühlenstraße 20.
— Heinr., Wärterin, Sackh. Hinterstr. 70.
— Ida, Fräul., Sackh. Hinterstraße 70.
— L., Sprachlehrerin, Nachtigallensteig 4.
— Minna, Krankenpfleg., Vorderroßg. 47.
Johne, Hugo, cand. theol., Hintertragh. 14.
— Elise, gb. Jahns, Ww., Hintertragh. 14.
— Emil, gb. Schütz, Secr.-Ww., Hasselstr. 1.
Johnke, Ant., Feuerwehrm., Yorkstraße 76.
— Herm., Fuhrhalter, Yorkstraße 76.
— Jacob, Maurer, Yorkstraße 76.
Johns, A., Klempnermstr., Königstraße 71.
— Amalie, geb. Meyer, Wwe., Mühlenst. 16.
— Anna, Näherin, Wilhelmstraße 10.
Johnski, Friedr., Arbeiter, Oberhaberb. 48.
Johnstein, Carl, Arbeiter, Sternwartstr. 31.
Johr, Charlotte, geb. Fischer, Wittwe, Mühlenstraße 20.
— Emilie, Schneiderin, Hinterroßg. 20.
Johsner, geb. Müller, Ww., Sackh. Neue Gasse 3.
Johst, siehe auch Joost, Jost.
— Dr. Felix, prakt. Arzt, Hint. Vorst. 57. Sprechst.: 8—10 Vorm., 3½—5 Nachm.
— Wilh., Rittergutsbes., Kalth. Str. 31.
— Emil, Schmied, Kronenstraße 3/4.
— Marie, geb. Walter, Rittergutsbesitzer-Wittwe, Sackh. Kirchenstraße 1.
— Anna, Fräulein, Kalth. Straße 31.
Jonas, Franz, Zimmermann, Wasserg. 23.
— Herm., Factor, Unterhaberberg 5.
— Carl, Arbeiter, Friedmannstraße 42.
— Justine, gb. Behrendt, Ww., Turnerst. 3.
— geb. Böttcher, Ww., Friedmannstr. 43.
— Emilie, gb. Borkenhagen, Kaufmanns-Wittwe, Triangel 4.
— geb. Siegmund, Ww., Friedmannst. 43.
— J. M., ehem. Lehrerin, Neuer Grab. 6/8.
Jonat, W., Kaufm., Börsenstraße 13.
— Joh., Arbeiter, Mittelarabenstraße 4a.
— Marianne, Fräul., Börsenstraße 13.
Jonatat, siehe auch Jonetat.
— Fritz, Postschaffner, Wagnerstraße 49.
— Joh., Schmied, Oberhaberberg 18.
Joneit, Gg., Schneider, Luisenstr. 11.
Joneleit, W., Schneidermeister, Königstraße 62.
Jonello, Ferd., Arbeiter, Tiepoltstr. 21a.
— Aug., geb. Neumann, Wwe., Tiepoltstraße 21a.
Jonescheit, Frdr., Tischler, Mühlengr. 2.
— Ad., Arbeiter, Altst. Langgasse 40.
Jonetat, siehe auch Jonatat.
— Franz, Schlosser, Oberhaberberg 70.
— Aug., Arbeiter, Tiepoltstraße 3.
— Anna, geb. Grohnert, Ww., Viehm. 8.


**R. Jordan,**
**Baderstrasse Nr. 2.**
**Salon- u. Concert-Pianinos**
sowie
**deutsch-amerik. Harmoniums**
in grösster Auswahl.


Jonetat, Joh., geb. Klein, Wwe., Viehmarkt 8.
— Wilh., geb. Salewski, Wwe., Altroßg. Predigerstraße 1.
Jonigkeit, Christ., Rangirmstr., Knochenstraße 54.
— Ferd., Kutscher, Haberb. Sackgasse 7.
Jonisch, M., Frl., Franz. Schulstraße 1.
Jonischkeit, Heinr., Maler, Altroßg. Pred.-Straße 1c.
— Wilh., geb. Kuhn, Wwe., Hintertragh. 12.
Jonkuhn, Christ., Arbeiter, 3. Sandg. 3.
Jonske, Paul, Oberpostassist., Sackheimer Kirchenstraße 24.
Jonuschat, Frdr., Schloss., Wrangelstr. 16.
Jonzek, Friedr., Tischlermeister, Kaplanstraße 23/24.
Jook, Bertha, Frl., Nasser Garten 48.
Joost, siehe auch Johst, Jost.
— Aug., Heizer, Oberlaak 32/33.
— Rob., Pferdebahnschaffn., Mühlenstr. 30.
— Carl, Schlosser, Unterhaberberg 10b.
— Eduard, Arbeiter, Henschestraße 16.
— Henr., geb. Kerschus, Wittwe, Löbn. Langgasse 10.
Jopp, Herm., Lehrer, Rippenstraße 4.
— Carol., gb. Pahlke, Wwe., Holzstr. 10.
Joppien, Gottlieb, Particulier, Hinterroßgarten 18/19.
— Aug., pens. Eisenb.-Schaffn., Haberb. Sackgasse 8.
— Hugo, Müller, Wrangelstraße 18.
— Ed., Zimmerm., Altr. Predigerstr. 39a.
— Jul., Kutscher, Höferstraße 3.
— Carl, Arbeiter, Stritzelstraße 17.
Jorband, Alb. Friedr., Zimmerm., Nasser Garten 21.
— O., Zimmergesell, Nasser Garten 145.
— Ed., Arbeiter, Wagnerstraße 17.
— Anna, geb. Templin, Wwe., Holländerbaumstraße 11.
Jordahn, Otto, Particulier, Wilhelmstr. 12.
— Rich., Assessor der Prov.-Steuerdirect., Herbartstraße 6.
— Flora, Wirthin, Nicolaistraße 25.
Jordan, C., Briefträg., Tragh. Kirchenstr. 58.
— Max, Buchhalter, Börsenstraße 11.
— Emil, Eigenthümer, Steindamm 18.
— Wolfg., Kapellmeister, Heumarkt 5.
— Richard, Kaufmann, Pianino-Magazin, Baderstraße 2.

Jordan, Carl, Stellmacher, Yorkstraße 15.
— Andr., Stiftsaufwärt., Tragh. Pulverstraße 50.
— Carl, Stuccateur, Oberlaak 27b.
— C., Tischlermeister, Georgstraße 19.
— Herm., Hausdiener, Wagnerstraße 18.
— Wilh., Kutscher, Sackh. Gartenstr. 10.
— Friedr., Factor, Artilleriestraße 39.
— Gust., Factor, Selkestraße 14.
— Gust., Arbeiter, Brodbänkenstraße 9.
— Wilh., Arbeiter, Sackh. Mittelstr. 42.
— Wilh., Arbeiter, Sackh. Mittelstr. 49.
— Wilh., Arbeiter, Alter Graben 6.
— Wilh., Arbeiter, Viehmarkt 11.
— Just., geb. Aust, Wwe., Kuplitzerstr. 7.
— Henr., geb. Balzereit, Wwe., Wiese 10.
— Aug., geb. Daniel, Färber-Wwe., Reifschlägerstraße 2.
— Ulrike, geb. Dreyer, Gutsbes.-Wittwe, Hintertragheim 53.
— Anna, geb. Droysen, Professor-Wwe., Heumarkt 5.
— geb. Herzberg, Wwe., Steile Str. 14a.
— Wilh., geb. Hinz, Wwe., Mühlenstr. 4.
— J., gb. Mertens, Hebamme, Roggenstr 3.
— geb. Schawlies, Wwe., Yorkstraße 95.
— geb. Schulz, Kfm.-Wwe., Königstr. 59a.
— Anna, Plätterin, Thomasgasse 8.
— Flora, Wirthin, Wagnerstraße 11.
— Marie, Fräulein, Wagnerstraße 2/7.
Jordens, Alex., Töpfer, Tiepolstraße 3.
— geb. Behrendt, Töpferfrau, Sackheimer Hinterstraße 30a.
Jorkowski, Friedr., Böttcher, Sackheim 15.
— Carol., gb. Pickert, Ww., Neur. Kirchenb. 5
Jorkschat, F. W., Vergolder, Tragheimer Kirchenstraße 18.
— E., Vergolder, Tragh. Kirchenstr. 4f.
— G., Dienstmann, Sackh. Hinterstr. 30a.
— Wilh., gb. Fischer, Ww., Sternwartstr. 72.
Jorkschatis, Herm., Arb., Ausfallthorstr. 1b.
— Rich., Arbeiter, 1. Sandgasse 6.
Jorzig, Hans, Sattlermstr. u. Wagenbauer, Steindamm 154.
— Herm., Sattler, Fleischbänkenstr. 37.
— Ed., Speisewirth, Tuchmacherstr. 12.
— Ferd., Tischler, Heiligegeiststraße 9.
— Ferd., Arbeiter, Sackh. Mittelstr. 37.
— Friedr., Arbeiter, Oberhaberberg 49.
— Fritz, Arbeiter, Artilleriestraße 13.
— Gottl., Arbeiter, Hinterroßgarten 2a.
Jorzyk, Carl, Backermeister, Altroßgärt. Predigerstraße 41b.
Josepeit, siehe auch Josopeit, Josupeit.
— Johanna, geb. Bardowski, Wittwe, Artilleriestraße 38.
Joseph, Hugo F, Kfm., Damenmäntelfabr., Altst. Langgasse 59, Ecke Altst. Markt.
— Mich., Kaufmann, Hökerstraße 19.
— Israel, Cantor a. D., Borchertstr. 10.
— Friedr., Rentier, Hintertragheim 12.
— Phil., Rentier, Steindamm 79/80.
— Otto, Arbeiter, Hinterroßgarten 2.
Josephson, G. F, Rohprodukten-Geschäft, Kaiserstraße 53. ⊂⊃ 270.
— G., Kaufm., F wie vor. Kaiserstr. 42.
— Joseph, Kfm., F wie vor, 1. Fließstr. 14.
Josephson, Nath., Kfm., F wie vor, Gr. Schloßteichstraße 6.
— Salo, Commis, Georgstraße 11.
— Laura, geb. Kokoski, Kaufm.-Wittwe, 1. Fließstraße 29.
— Golde, gb. Latte, Kfm.-Wwe., Georgst. 11.
— Berth., geb. Rose, Buchh.-Wwe., Georgstraße 23b.
— Heinr., Fräulein, Bahnhofstraße 9.
Josetti, Rich., Kfm., Vord. Vorstadt 74/75.
— Adelheid, Fräulein, Königstraße 34.
Josewitz, sen., G., Barbier, Alter Garten 8.
— Ant., jun., Barbier, Mitteltragh 12/13.
— Jul. Hugo, Steindrucker, Bismarckst. 13.
— Joh., geb. Kühn, Wwe., 3. Sandg. 9.
Josopeit, Herm., ehem. Lehrer, Sackh. 31.
Jost, siehe auch Johst, Joost.
— Rud., Betriebs-Secret., Herbartstr. 12.
— Wilh., Eigenth., Nasser Garten 63.
— Theodor, Maler, Borchertstraße 23.
— Sal., Posamentier, Kneiph. Langg. 11.
— Otto Alb., Schuhm., Rhesastraße 5.
— Ed., Schuhmacher, Mittelanger 13.
— Rud. Adolph, Schuhm., Sackh. Gartenstraße 8.
— Carl, Kutscher, Krugstraße 13a.
— Aug., Arbeiter, Oberlaak 23c.
— Ed., Arbeiter, Vorst. Hospitalstr. 4.
— Franz, Arbeiter, Oberrollberg 15a.
— Friedr., Arbeiter, Wiese 6.
— Joh., Arbeiter, Sackh. Hinterstr. 50.
— Henr., geb. Korschus, Wwe., Selkestr. 13.
— H., gb. Ringeltaube, Wwe., Oberrollb. 3a.
— Martha, Lehrerin, Dohnastraße 5.
Jostau, Anna, geb. Dirwehlis, Wwe., Altroßgärter Predigerstraße 10.
Josteit, Aug., Maurer, Bismarckstr. 2.
— Aug., Arbeiter, Rippenstraße 5.
— Heinr., Arbeiter, Sackh. Ausbau 1a.
— Emilie, geb. Schwenk, Wwe., Agentin, Nicolaistraße 16.
Josties, Friedr., ehem. Maurer, Roonstr. 15.
Josupeit, siehe auch Josepeit, Josopeit.
— Ferd., Kaufmann, Dohnastraße 3.
— David, Kutscher, Sackh. Mittelstr. 4.
— Aug., Arbeiter, Nasser Garten 15/16.
— Mart., Arbeiter, Alter Garten 56
— M. und Math., Schneiderinnen, Alter Garten 16.
Joswig, Joh., pens. Eisenb.-Beamt., Altroßgärter Kirchenstraße 9b/11.
— Rob., Commis, Altroßg. Kirchenstr. 9b/11.
— Christ., Schmied, Roonstraße 11.
— Aug., Tischler, 2. Sandgasse 4.
— Aug., Arbeiter, Sackh. Hinterstr. 45.
— Carl, Arbeiter, Grolmannstraße 8.
— Friedr., Arbeiter, Oberlaak 23c.
— Ernest., gb. Habakuk, Ww., Knochenstr. 24.
— gb. Salewski, Arb.-Fr., Bülowstr. 53.
— Luise, geb. Schulz, Möbelhändlerin, Schönberger Straße 36.
— Charl., gb. Willert, Wwe., Friedmannstraße 25/26.
— Amalie, Plätterin, Friedmannstr. 5.
Jotzner, Herm., Arb., Tragh. Ausbau 156/57.
Joth, Math., geb. Kowalewski, Wwe., Roonstraße 14.

**J. Italiener Nachf.,**

Inh.: **Heinr. Albrecht,**

**Buchhalter, Bücherrevisor und Handelslehrer,**

**Königsberg i. Pr., Schmiedestrasse Nr. 15,**

übernimmt **Einrichtung** v. Geschäftsbüchern, hinzielend auf eine sachgemäße Steuereinschätzung zur Vermeidung v. Beanstandungen, monatl. **Uebertragungen, Abschlüsse,** sowie **Revisionen u. ertheilt Unterricht in einfacher** und **doppelter Buchführung, Wechsellehre, deutscher Correspondenz, kaufmännischem Rechnen, Schön- und Maschinenschreiben, Stenographie** 2c. Anfangs und Mitte jeden Monats beginnen neue Curse, welche 4 bis 8 Wochen dauern. Zum **Alleinunterricht** erfolgt Annahme täglich. **Für Damen sind Separatcurse.**

Jons, Elma, Wwe., Bülowstraße 30.
Jozat, Leop., Kutscher, Vorderanger 15.
— H., Factor, Altstädt. Bergstraße 33.
— Aug., Arbeiter, Vogelgasse 34.
— Friedr., Arbeiter, Bülowstraße 36.
Ipach, Friedr., Schuhm., Sackh. Hinterstraße 29.
— W., Tischler, Yorkstraße 66.
— Joh., gb. Krakuhn, Ww., Schönberger Straße 4.
Ipsen, Rud. F, Kaufm. u. Stadtältester, Knochenstraße 33.
Irigo, Joh., Arbeiter, Schweizergrund 9.
Irmer, Joh., gb. Schimmelpfennig, Wwe., Lange Reihe 14.
Irrgang, M., gb. Jackstein, Wwe., Wagnerstraße 44.
Irrittie, Frdr., Steueraufs., Oberlaak 21b.
Isakeit, F., Steueraufseher, Oberlaak 23b.
— J. Fr., Stellmacher, Sternwartstr. 23a.
Isakowitz, Bernh., Kfm., Agenturgeschäft, Neue Dammstraße 19.
— Hirsch, Kaufm., Borchertstraße 10.
Isanowsky, A., Schmied, Sternwartstr. 49.
— Franz, Schmied, Pillauerstraße 1.
— Rob., Arbeiter, Sternwartstraße 68.
Ischdoneit, T., Töpfer, Steile Straße 19.
— Anna, geb. Danzer, Wwe., Roonstr. 4.
Iskeit, Heinr., Nachtschutzm., Schützenstr. 15.
— Friedr., Schuhm., Hinteranger 11.
— Franz, Tischler, Sackh. Kirchenstr. 5a.
— Ferd., Arbeiter, Reifschlägerstraße 2.
— Friedr., Arbeiter, Unterhaberberg 10b.
— Marie, geb. Szillat, Arb.-Frau, Neuer Graben 27/29.
Iser, Th., gb. Schlosser, Ww., Drummstr. 19.
Isermenger, W., Schlosser, Hinterlomse 1c.
— Carl, Tischler, Sackh. Mittelstraße 52.
— Friedr., Arbeiter, Sackheim 115.
Isigkeit, Doroth., gb. Radtke, Ww., Wiese 19.
Ising, M., gb. Ising, Ww., Tragh. Kirchenstraße 35.
Israel, Wwe., F J. Elkuß & Co., Tragheimer Kirchenstraße 53.
— Rob., Tischler, Steile Straße 15.
— Jul., Arbeiter, Schweizergrund 9.
— Charl., geb. Klink, Frau, Oberhaberb. 34.

**Itzkowitz & Reif,**

**Königsberger Dachpappen-, Oel- u. Fettwaaren Fabrik.**

**Ausführung einfacher und doppellagiger Dachpappen- u. Holzcement-Bedachungen.**

**Reparaturen, Theerungen, Asphaltarbeiten.**

**Carbolineum**

Sämmtliche Mineral- und Schmieröle.

Specialität: **Consistentes Maschinenfett.**

Israel, Fried., geb. Magnus, Kfm.-Wwe., Tragh.-Kirchenstraße 53.
Italiener, J. Nachf., (Heinr. Albrecht) Buchhalter u. Handelslehrer, Schmiedestr. 15.
Itzlaff, H., Fräulein, Ziegelstraße 22b.
Itzkowitz & Reif, Kaufl., Baumaterialengeschäft, Friedländerthorplatz 5.
— Beer, Kaufm., Besitzer, Knochenstr. 37.
Itzkowski, Aug., Arbeiter, Sackh. Mittelstraße 22.
Jubiläumhalle (Restaurat. Frau Anna Epperlein), Koggenstr. 42. ☎ 137.
Jucht, Joh., Restaurat., Tamnaustr. 28.
— Herm., Factor, Mittelgrabenstr. 5.
— Friedr., Arbeiter, Bülowstraße 19.
— Chr., gb. Welsch, Ww., Unterhaberb. 37.
Juckel, Franz, Schuhm., Altst. Langg. 45.
— Heinr., Pferdemakler, Alte Gasse 3.
— Ch., gb. Ebert, Wwe., Löbn. Kirchenst. 1/2.
— Bertha, gb. Mauritz, Fleischhändlerin, Knochenstraße 39.
Jucknat, Friedr., Tischl., Altroßg. Kirchenstraße 2.
— Henr., gb. Minuth, Ww., Lange Reihe 18.
Jucknies, D., Fact., Eigenth., Hundrieserstr. 4.
— Dan., Arbeiter, Weidendamm 43.
Jucknischke, W. A., Maurer, Sackh. 13.
— Carl, Maurer, Sackheim. Ausbau 2a.
— Fritz, Factor, Hinterroßgarten 62e.
— Amalie, gb. Faust, Ww., Hinterroßg. 62e.
— Wilh., gb. Kannapee, Wwe., Rhesastr. 3.
— Caroline, Händlerin, Steile Str. 12a.
Judat, Aug., Kutscher, Stallengasse 12.
— Therese, gb. Müller, Wwe., Georgstr. 7.
Judel, Carl, Schneidermstr., Nicolaistr. 7/8.
— Aug., Schneidermstr., Wallsche Gasse 7/10.
— Friedr., Kutscher, 1. Sandgasse 2a.
— Gust., Factor, Bismarckstraße 16.
— Ernst, Arbeiter, 1. Sandgasse 7.
— W., gb. Beimann, Ww., Fleischbänkenst 14.
— Aug., gb. Jäckel, Wwe., 1. Sandgasse 7.
— Dorothea, gb. Krause, Ww., Tamnaust 41.
Judenberg, Alb., Polizei-Secr., Ziegelstr. 22g.
Juderis, Ph. F, Kfm., Vord. Vorstadt 26. ☎ 481. Wohnung: Kaiserstraße 16.
Judetzki, Ed., Schuhm., Nachtigallensteig 3.
— Franz, Arbeiter, Haberb. Sackg. 19.
Jüdtz, Fried., geb. Szczepanski, Oberförster-Ww., Hintertragheim 52d.
Jülich, Ch., Particulier, Schützenstr. 17.
— Nicol., Kassierer, Lizentstraße 5.

**F. A. J. Jüncke,**
**Weinhandlung**
en gros & en détail.
**Kneiph. Langgasse Nr. 10.**
Telephon Nr. 8.

Jülich, Paul, Maler, Hinterroßgarten 4a.
— B., Maurer, Hinterroßgarten 71.
— Aug., Schneidermstr., Lavendelstr. 4c.
— Mart., Arbeiter, Ausfallthorstraße 7/8.
— Amalie, geb. Behrendt, Wwe., Altst. Langgasse 82.
— Joh., geb. Kähler, Wwe., Hinterroßg. 4a.
— Bertha, Fräul., Lehrinstitut für Wäsche-Confection, Altstädt. Langgasse 82.
— Therese, Frl., Clavierl., Tamnaustr. 47.
Jüncke, F. A. J. F, Hoflieferant, Wein-Großhandlung, Kneiph. Langg. 10. G Proc.: F. A. Mackowsky, 8.
Jürgens, Herm., Gastw., Nass. Gart. 140/41.
— geb. Föthke, Kaufm.-Wittwe, Sackh. Kirchenstraße 24a.
Jüterbock, Herm., Müller, Neue Dammstr. 8.
— Rich., Privat-Postbote, Sackheim 3.
— Ad., Zimmerm., Tragh. Ausbau 173.
— Valesca, geb. Schröder, Secret.-Wwe., Mitteltragheim 34d.
Le Juge, Aug., Schuhm., Bergplatz 11.
— Jenny, Stiftsdame, Oberhaberb. 100.
Julke, Aug., Tischler, Oberhaberberg 79.
Juncker, L. H., Postschaffner, Mühlenstr. 1.
— Adelh., Maler.-Wwe., Tiepoltstr. 25.
— geb. Pötzel, Wwe., Roßgärter Hinterstraße 3.
Juneck, H., Geh. Regierungsrath und Kaiserl. Bankdirector, Gr. Dompl. 1, Eingang B.
Jung, siehe auch Junk.
— Wilh., Bicefeldw., Sackh. Hinterstr. 60.
— Albert, Diätar, Hinterroßgarten 49a.
— Paul, Commis, Altst. Markt 11.
— Aug., Particulier, Oberlaak 19b.
— Franz, Portier, Krugstraße 1a.
— Emil, Schlosser, Oberlaak 7a.
— Andr., Schuhmacher, Kalth. Str. 46.
— Jul., Schuhmmstr. Reifschlägerstraße 3.
— O. Emil Const., Tischler-Werkführer, Kl. Schloßteichstraße 16.
— Arnim, Werkstattsvorsteh., Georgstr. 8a.
— Herm., Arbeiter, Wagnerstraße 17.
— Amalie, geb. Bach, Wwe., Mittelanger 16.
— Luise, geb. Becker, Ww., Haberberger Sackgasse 2.
— Wilh., geb. Buwein, Wwe., Neuroßg. Kirchenberg 11.
— Amalie, geb. Gottschalk, Wwe., Oberhaberberg 12.
Jung, geb. Klein, Schneiderin, Friedmannstraße 38.
— Rosa, geb. Krause, Wwe., Kronenstr. 13.
— Wilh., geb. Monien, Sackheim. Mittelstraße 10.
— Aug., geb. Steinert, Wwe., Oberhaberb. 7.
— Emma, Fräulein, Georgstraße 8a.
— O., Fräulein, Am Rhesianum 2.
Jungblut, Fritz, Klempner, Vorstädtische Hospitalstraße 21.
Junge, E., Fortific.-Diät., Weißgerberstraße 19/20.
Junger, Aug., Dreher, Georgstraße 23b.
— Aug., geb. Albrecht, Wittwe, Unterhaberberg 26a.
— Marie, geb. Danschewitz, Wwe., Hintertragheim 46.
— Anna, Näherin, 3. Fließstraße 15a.
Junghahn, Franz, Factor, Altstädtische Langgasse 77.
— Heinr., Aug., Arbeiter, Borchertstr. 25.
— Herm., Arbeiter, Schloßteichstr. 11/12.
— Heinr., geb. Hochhausen, Wwe., Altst. Langgasse 77.
— Aug., Hebamme, Drummstraße 22/24.
Junghans, Gust., Ober-Steuerinspector, Holländerbaumstraße 16/17.
Jungmann, H. F (F. E. Löffke), Strumpfwaaren-Fabrik, Wollspinnerei und Deckenlager, Tragh. Kirchenstr. 23/25.
— Alb., Bahnassistent, Kaplanstraße 16.
— H. W., Schlosser, Nasser Garten 132b.
Jungnickel, Wilhelmine, geb. Unruh, Wwe., Rosenstraße 21a.
Juni, Carl, Arb., Haberb. Neue Gasse 19.
Junius, B., Kaufm., F Döring & Junius, Steindamm 147.
— Otto, Kaufmann, Koggenstraße 31.
— Rich., Commis, Neue Reiferbahn 13a.
— Carl, Magistrats-Bote, Altroßg. Predigerstraße 11/12.
— Max, Schlosser, Hab. Sackgasse 19.
— O., Schmied, Haberberger Sackg. 19.
— Rich., Arbeiter, 2. Sandgasse 4a.
— Laura, geb. Popp, Wwe., Wrangelstr. 28.
— geb. Protorowitz, Wwe., Steile Str. 25.
— Math., geb. Witt, Schlosser-Wittwe, Lavendelstraße 2.
Junk, siehe auch Jung.
— Ed., Milit.-Anw., Fleischbänkenstr. 30.
Juppin, Gottlieb, Ernst, Particulier, Sternwartstraße 34.
— Joh., Buchhalter, Sternwartstraße 34.
— Herm., Maler, Grolmannstraße 1.
— Herm., Schmied, Lavendelstraße 1.
— Gust., Schneider, Steind. Wallstr. 32.
— Arth., Schuhmacher, Klosterstraße 16.
— Carl, Tischler, Kupliżerstraße 6b.
— Herm., Uhrmacher, Sternwartstr. 34.
— Friedr., Magazin-Aufseh., Sackh. Neue Gasse 8.
— Gottl., Arbeiter, Grolmannstraße 4.
— Marie, geb. Behrendt, Wwe., Sackheim 5.
— Bertha, geb. Faber, Wwe., Hinterroßgarten 4a.
— Amande, Plätterin, Hinterroßg. 61b.
Jura, Carl, Arbeiter, Mühlenstraße 8.

Juraschke, Richard, Stadtbauaufseher, Weidendamm 1.
Jurat, Anna, geb. Blum, Wwe., Molkestr. 23.
Jurczinneck, Carl, Arbeiter, Alt. Gart. 46.
Jureit, Bertha, Fräulein, Lobeckstr. 24.
Jurgeit, Ferd., Maurer, Plantage 10a.
— Bertha, Plätterin, Oberhaberberg 39.
Jurgeleit, Franz, Büchsenm., Koggenst. 11.
— Aug., geb. Knoblauch, Wwe., Löbn. Kirchhofstraße 9.
— geb. Kuhn, Wwe., Bülowstraße 11.
— Henr., geb. Paulat, Wwe., Artilleriestr. 36.
— Therese, geb. Schulz, Wittwe, Schönbergerstraße 4.
Jurgschat, Wilh., Mil.-Inval., Steind. 37.
Jurk, Wilh., geb. Abend, Wittwe, Unterhaberberg 16.
Jurkat, Rich., Schriftsetz., Wilhelmstraße 4c.
— Albr., Höker, Domstraße 22.
— Georg, Heilgeh., Drummstraße 25/29.
— Gust., Uhrmacher, Oberrollberg 15a.
— Marie, gb. Still, Wwe., Steind. Wallst. 5a.
Jurkewitz, Jul., Tischler, 3. Sandgasse 3.
Jurkschat, Gust., Arbeiter, Mühlengrund 6.
Jurkscheit, Gust., Postschaffn., Oberhab. 41.
Jurkuhn, R., Arbeiter, Steile Straße 3.
Jurleit, Ad., Töpfermstr., Wrangelstr. 39.
— Heinr., Arbeiter, Kohlgasse 1.
— Aug., geb. Neumann, Wwe., Oberhab. 61.
Jurr, Heinr., Wirthin, Steile Straße 11a.
Jurra, Carl, Arb., Altroßg. Predigerstr. 2a.
Jury, Walt., Reichsbankbeamt., Luisenstr. 23.
Jurzig, Gottfr., Schuhmmstr., Unterhab. 11.
— Aug., Factor, Bismarckstraße 11.
— Gottl., Arbeiter, Königstraße 79.
Juschka, Georg, Zimmerm., Oberhab. 91/92.
— Luise, gb. Budrus, Ww., Vorderanger 12.
Juschkat, Wilh., Stellm., Oberhab. 61.
Juschkus, Ed., Maschinenschlosser, Oberlaak 34.
— Ed., Kastellan, Lange Reihe 18.
Juie, Gust., Bäckermeister, 3. Fließstr. 6.
Just, Friedr., Buchhalter, Vorderroßg. 6.
— Friedr., Bankbeamt., Sternwartstr. 35.
— Rud., Güter- u. Geschäftsagent, Löbn. Langgasse 6.
— Heinr., Bäcker, Wagnerstraße 54–55.
— Ad., Eigenthümer, Friedl. Thorpl. 2.
— Frdr., Geldbriefstr., Trgh. Kirchenst. 79/80
— Franz, Kellner, Löbn. Langgasse 6.
— Alb., Maler, Lackirer, Alt. Graben 17.
— Ludw., Schlosser, Bismarckstraße 10.
— Wilh., Arbeiter, Friedmannstraße 51.
— Amalie, gb. Bollin, Wwe., Friedmannst. 6.
— Joh., gb. Gremlitz, Wwe., Vorderroßg. 60.
— Wilh., geb. Marquardt, Herbartstr. 1.
— Anna, gb. Mießner, Ww, Friedmannst. 12.
— Jul., geb. Stibbe, Wwe., Alte Gasse 3.
— Rosalie, Schneiderin, Vorderroßg. 60.
Justmeyer, Heinr., Inv., Trgh. Ausbau 376.
Justus, Friedr., geb. Müller, Artilleriest. 57a.
Iwan, Aug., Schlosser, Alter Garten 8.
— R., Schuhm., Friedmannstraße 48.
— Gottfr., Arbeiter, Tiepoltstraße 29.
— Doroth., gb. Anderweit, Ww., Bülowst. 48
Iwanowitsch, M., Lehrerin, Mittelstrgh. 11.
Iwanowitz, A., Schankwirth, Krugstr. 10.
Iwanowius, H. A., Oberlehr., Luisenstr. 2.
— H., Betr.-Secr., Neue Dammstraße 35.
Iwanowski, Wilh., Bäcker, Sternwartstr. 67.
— Wilh., Arb., Altroßg. Predigerstr. 39a.
— Wilh., Arbeiter, Sternwartstraße 29.
— Wilh., geb. Düputell, Wwe., Rosenstr. 21a.
— Marie, geb. Schinkowski, Wwe., Altroßgärter Predigerstraße 30.
Iwianski, E., Commissionär, Borchertst. 23.
Iwohn, geb. Pawlowski, Wittwe, Sackh. Gartenstraße 7.
Izaber, Gust., Zimmerm., Oberhaberb. 24.

## K.

Namen, die unter K. vermißt werden, suche man unter C.
Kaap, Rich., Steuererheber, Sackh. Mittelstraße 16.
— Albert, Postbote, Sackh. Kurze Gasse 1.
Kaar, Aug., Postschaffner, Vorderanger 10.
Kaatz, H., Kfm., Möbelhandl., Vorderroßg. 3.
— Ludw., Rentier, Plantage 1.
— Otto, Rentier, Hinterroßgarten 4.
— Aug., Factor, Oberrollberg 21.
— Friedr., Arbeiter, Tiepoltstraße 1.
— Jul., Arbeiter, Löbn. Kirchhofstr. 9.
Kaback, Jiaak, Kfm., Makler, Philosophendammstraße 3.
Kabath, C., Zahlmstr., Altroßg. Kirchenstr. 1.
Kabbeck, Carl, Kutscher, 1. Sandgasse 2a.
— Aug., Kutscher, 1. Sandgasse 2a.
— Carl, Factor, Oberhaberberg 39.
— Carol., geb. Bäguisch, Wwe., Ausfallthorstraße 10.
Kabbert, A., Fleischermstr., Schützenstr. 10.
— Franz, Schuhmacher, Kaplanstraße 3.
— Gust., Arbeiter, Sackh. Mittelstraße 1.
Kabik, W., Reisender, Wagnerstraße 43.
— Leop., Arbeiter, Thomasgasse 5.
Kabjoll, Fr., Pferdebahnkutsch., Alte Gasse 17.
— Aug., Arbeiter, Altroßg. Predigerstr. 6.
Kabis, Emil, Vicefeldw., Kupitzerstr. 6c.
Kablau, A., Schmied, Alter Garten 59.
— H., gb. Schustereit, Ww., Bauernhofg. 3.
Kablitz, Gust., Feilenhauer, Drummstr. 17.
— Aug., Gärtner, Brückenstraße 1.
— Friedr., Schneider, Neue Reiferb. 3.
— Gust., Töpfer, Alter Graben 8.
— Ludwig, Hospitalwächter, Klosterstr. 1.
— Bertha, geb. Blankenstein, Ww., Nasser Garten 126.
— A., geb. Schupp, Wwe., Banklempnerei u. Fabrik für Molkereigeräthe, Sackheim. Kirchenstraße 5b.
Kabus, Eveline, geb. Kubowitz, Ww., Hinterroßgarten 46/47.
Kabuschat, F. M., Schneidermstr., Baderst. 22.
— Kath., geb. Sabrowski, Wwe., Baderstraße 22/23.
Kachel, Max, Bäcker, Altst. Langg. 41.
— Johanna, geb. Hansen, Bäckermeister-Wwe., Altstädt. Langgasse 41.
Kaczorreck, Emil, Schlosser, Lith. Schulstr. 2.
Kadach, Herm. (P. A. F. Ferber, J. Kroll) F, Galanterie-, Kurz- u. Spielwaaren-Handlung, Koggenstraße 3a.

Kadach, H., F, (G. Meißner, H. v. Zabienski), Galanterie-Kurz-, Korb- u. Spielwaaren-Handlg. en gros & en détail, Gefecusplatz 5 u. Koagenstraße 6. 105.
— Hugo, Kfm. u. Partic., Tragh. Kirchenstr. 8.
— R. J. F., Kfm., Galanteriewaarenhdlg., vorm. O. Schlesinger, Französ. Str. 10.
— C. J. Herm., Kaufmann u. Particulier, Trummstraße 8.
— Angelika, geb. Herbig, Wwe., Pensionat, Mühlengrund 8.
Kaddey, Carol., unvereh., Artilleriestr. 29.
Kadeit, Aug., Schneider, Stritzelstraße 11.
— H., geb. Ludigkeit, Wwe., Ausfallthorstr. 9.
Kadereit, F., Monteur, Hinteranger 11.
— Herm., Arbeiter, Bülowstraße 38.
Kadgiehn, Rich., Bürgermstr. a. D., Ziegelstraße 23.
— Eug., Commis, Kl. Domplatz 12.
— Aug., Particulier, Löbn. Kirchhofstr. 5.
— Aug., Arbeiter, Sackheim 27.
— Carl, Arbeiter, Kalthöffsche Straße 36.
— Wilh., Arbeiter, Sternwartstraße 9.
— Malwine, geb. Hausendorf, Partic.-Ww., Nachtigallensteig 7.
— Hulda, geb. Matz, Rentiere, Schützenst. 16.
— Marie, geb. Rose, Wwe., Klosterstr. 1.
— Anna, geb. Seifert, Secr.-Wwe., Steind. Wallstraße 33.
— Anna, Fräulein, Oberhaberberg 45.
— Charlotte, Fräul., Tragh. Kirchenstr. 3.
— Clara u. Lisette, Rent., Dohnastr. 18.
— Elise, Frl., Kurzw.-Händl., Sackh. 25.
— Therese, Näherin, Sternwartstraße 49.
Kadisch, A. F, Kaufmann und Inhaber der Drei-Mark-Bazare, Drechslerwaarenfabrikant, Kneiph. Langgasse 20, Passage 4a, Bergplatz 16.
— Mart., Kfm., F wie vor, Kneiph Langg. 20.
— Alexander, Rentier, Kneiph. Langg. 20.
Kado, Robert, Regier.-Bauführer, Neue Reiferbahn 22.
— Rob., Hafflootse, Neue Reiferbahn 22.
— Ed., Kunstakad., Neue Reiferbahn 22.
Käber, Paul, Gartenin spector, Yorkstr. 10.
Käckler, A. geb. Daguhn, Wwe., Herbartstr. 6.
Kähl, Herm., Kaffendiener, Hinterlomse 13a.
Kähler, siehe auch Kehler, Köhler.
— Otto, Kanzlei-Geh., Friedmannstr. 14a.
— F. A., Buchbindermstr., Münchenhofstr. 7.
— Leopold, Kassirer, Sackh. Mittelstr. 8.
— Herm., ehem. Kellner, Altrotzg. Pred.-Straße 35.
— Max, Kellner, Kreuzstraße 21.
— Herm., Maurer, Hinterroßgarten 61b.
— Hugo, Maurer, Kuplizerstraße 7.
— Franz, Kutscher, Oberlaak 22.
— Herm., Kutscher, Turnerstraße 3.
— Aug., Arbeiter, Turnerstraße 2.
— Ferd., Arbeiter, Yorkstraße 3.
— Friedr., Arbeiter, Tiepoltstraße 3.
— Heinr., Arbeiter, Wrangelstraße 27.
— Joh., Arbeiter, Bismarkstraße 4.
— Ludw., Arbeiter, Sackheim 118.
— Max, Arbeiter, Altstädt. Bergstraße 3.
— Rob., Arbeiter, Neuer Graben 11.
— Marie, geb. Ebert, Wwe., Hab. Schulstr. 5.
Kähler, R., geb. Göp, Schuldirect.-Wwe. Passage 6.
— Elise, geb. Groß, Wwe., Luisenstr. 18.
— A., geb. Gutjahr, Wwe., Mittelanger 27.
— Wilh., geb. Korteck, Wwe., Haberberg. Neue Gasse 39.
— Marie, geb. Kundt, Wwe., Wagnerstr. 31.
— W., geb. Schipper, Wwe., Bismarckstr. 4.
— Carol., geb. Spieß, Hinterroßgart. 4a.
— M., geb. Teschke, Arb.-Frau, Wasserg. 29.
— Math., geb. Wagner, Buchbinderfrau, Vorderanger 11.
— Aug., Wirthin, Städtisch. Schlachthof.
— Elise, Fräulein, Prinzenstraße 10.
— Marie, Fräul., Tragh. Pulverstraße 41.
Kählert, siehe auch Kehlert.
— Gust., Tischler, Oberhaberberg 24.
— M., geb. Rohrmoser, Wtw., Oberhaberb. 24.
— Therese, Schneiderin, Oberhaberb. 24.
Kähn, Jul., Maurer, Oberhaberberg 23.
— Wilh., Arbeiter, Oberhaberberg 23.
Käkel, Fritz, Kaufmann, Wiese 11.
Källgren, Rich., Commis, Neuer Grab. 27/29.
Kämmer, Max, Kfm., Neuroßg. Kirchenb. 6.
— Rob., Commis, Georgstraße 11.
— A., Schneider, Hökerstraße 5.
— Carl, Arbeiter, Oberhaberberg 79.
— Ida, geb. Bernecker, Thierarzt-Wwe., Turnerstraße 4.
— W., geb. Pahlke, Wtw., Löbn. Predigerstr. 2.
Kämmereit, H., Hotelier, Tragh. Kirchenstraße 38. 456.
— Wilh., Maschinist, Bülowstraße 49.
— Franz, Maurer, Oberhaberberg 23.
— Gottfr., Factor, Kolwstraße 14.
— Otto, Factor, Heinrichstraße 10.
— Gottl., Arbeiter, Selkestraße 2.
— Wilh., geb. Foß, Wwe., Nass. Gart. 63.
— A., geb. Neumann, Wwe., Oberhaberb 23.
— H., geb. Rosenfeld, Wwe., Unterhaberb. 25.
— geb. Sach, Wittwe, Sackheim 54/55.
— Anna, geb. Wiemer, Näherin, Oberhaberberg 23.
— B., geb. Wunderlich, Wwe., Sackh. 54/55.
Kämmerer, Herm., Procurist der F Heinr. Reiter, Unterhaberberg 54.
— Aug., Gastwirth, Holzstraße 11.
Kämnick, Aug., Factor, Kneiph. Langg. 15.
Kämpf, siehe auch Kempf.
— R., Bienenwirth, Geschäftsladen: Alte Gasse 17a. Wohnung: Luisenstr. 23.
— Rich., Gärtner, Yorkstraße 45.
— F., geb. Bähr, Ww., Löbn. Kirchenstr. 8.
Käpernick, Wilh., gb. Block, Ww., Knochenstraße 6.
Kärzlmeier, Kgl. bayr. Zollinspector und Kaiserl. Stat.-Controleur, Tragheimer Kirchenstraße 59.
Käse, Val., Kellner, Steind. Wallstr. 25.
— Franz, Rent., Sackh. Hinterstraße 37.
Käser, Wilh., geb. Gehrmann, Wittwe, Steindamm 157.
Käske, Emilie geb. Schmidt, Kfm.-Wwe., Vorderroßgarten 56.
Käsler, Carl, Kaufmann, Destillation und Liqueur-Fabrik, Bahnhofstraße 16.
— Herm., Locomotivheizer, Kronenstr. 3/4.

Käsler, Aug., Schuhmacher, Selkestraße 2.
— Anton, Kutscher, Haberb. Sackgasse 9.
— Aug., Arbeiter, Haberb. Sackgasse 9.
— Henr., geb. Herrmann, Tapezirer-Wwe., Mühlenstraße 10.
— Math., gb. Lablack, Ww., Hinterroßg. 2c.
Käsling, Aug., Kutscher, Unterlaak 34b.
— Leop., Arbeiter, Pillauerstraße 2/3.
Kästner, Georg, Brunnenmacher, Unterhaberberg 67.
— Mart., Brunnenmach., Oberhaberb. 19.
Käswurm, Wilh., Versich.-Beamt., Steindammer Wallstraße 13.
— Gust., Zimmerm., Viehmarkt 11.
— Curt, Mühlenbes., Mühle Lauth bei Arnau. 696.
Käther, geb. Behrendt, Particulier-Wwe., Königstraße 21.
Käuffert, Wilh., F, (Inh.: Paul Mahlke), Zuckerw.-, Chocoladen- u. Marcipan-Handlung, Paradeplatz 5.
— Wilh, Kaufmann, Hypotheken- und Grundstücks-Vermittl.-Gesch., Schützenstraße 8.
— Ferd., Schuhmmstr., Kalth Straße 39f.
Käwert, Aug., geb. Klein, Wwe., Kalthöf. Straße 4/5.
— Am., geb. Lange, Wäscherin, Freigang 3.
Kafemann, Dr. med., R., Privatdocent, Specialarzt für Kehlkopf-, Nasen- u. Ohrenkrankh., Theaterstr. 9, Sprechstunden: Vorm. 10—11½ und Nachm. 4—5 Uhr.
Kaffka, Mich., Portier, Alter Garten 34.
— Carl, Arbeiter, Hundrieserstraße 9.
— Herm., Arbeiter, Pillauerstraße 2/3.
— Wilh., gb. Schulz, Ww., Unterhab. 85.
Kaffke, Aug., Schuhm., Neue Reiferb. 26.
— Friedr., Schuhmacher, Altroßgärter Predigerstraße 32
— Aug., Arbeiter, Ausfallthorstraße 12a.
Kaftan, Gottfr., Schuhm., Schönbergerst. 38.
Kagelmacher, Julie, geb. Riterbusch, Ww., Glaserstraße 7/8.
— Bertha, Fräul., Kurzwaaren-Händl., Königstraße 60.
Kaginski, Franz, Musiker, Bülowstr. 33.
— Herm., Töpfer, Vorderroßgarten 22.
— Heinr., geb. Buchholz, Wwe., Vorderroßgarten 22.
Kah, Dr. med., Emil, prakt. Arzt, Koggenstraße 4. Sprechst.: 9—10 Uhr Vorm. 4—5 Uhr Nachm.
— F., Oekonomie-Commiss., Yorkstr. 36.
— Franz, Kaufmann, Poln. Straße 2.
— Franz, Commis, Sackh. Kirchenstr. 9.
— Math., gb. Brüggenau, Gutsbes.-Ww., Polnische Straße 2.
— Clara u. Elisab., Frl., Poln. Str. 2.
Kahan, Sußm., Buchdruckereibes., Feuerstraße 30/31.
— Isr., Makler, Klapperwiese 10.
Kahl, Jul., Bautechn., Friedmannstr. 16.
— David, Bodenaufseh., Hundrieserstr. 6.
— Herm., Schmied, Nasser Garten 135a.
— Friedr., Arbeiter, Nasser Garten 138.
— Rich., Arbeiter, Nasser Garten 132a.


**H. Kahle's Apotheke,**
Droguenhandlung und Capsulesfabrik,
**Altstädt. Langgasse 74.**
Lager aller Arten Specialitäten,
**Parfumerien,**
sowie sämmtlicher Artikel
**für die Krankenpflege.**


Kahl, Luise, geb. Gröger, Wwe., Polnische Straße 6.
— Ernest., gb. Platt, Ww., Friedmannstr. 16.
Kahlau, Fritz, Procurist der F Stantien & Becker, Knochenstraße 5.
— Carl, Aufseher, Unterhaberberg 37.
— Gust., Bäcker, Mühlenstraße 5.
— Alfred, Commis, Polnische Straße 1.
— Albert, Feilenhauer, Unterhaberb. 85.
— Max, Friseurgeh., Kuplitzerstraße 6b.
— F., ehem. Kaufmann, Rosenstraße 2a.
— C., ehem. Insp., Steindammer Wallstraße 4a.
— Wilh., Anstreicher, Sackh. Kirchstr. 5a.
— Otto, Postschaffner, Turnerstraße 3.
— Carl, Schlosser, Lindenstraße 30.
— H. F., Kutscher, Wrangelstraße 26.
— E., Kutscher, Vorderlomse 26/27.
— Aug., Factor, Artilleriestraße 57a.
— Emil, Factor, Bülowstraße 35.
— Friedr., Factor, Hinterlomse 15.
— Aug., Arbeiter, Vorderlomse 1.
— Aug., Arbeiter, Roßg. Hinterstraße 25.
— Carl, Arbeiter, Neuroßg. Kirchenb. 1.
— Carl, Arbeiter, Haberb. Neue Gasse 31.
— Emil, Arbeiter, Tiepoltstraße 8.
— Ludw., Arbeiter, Friedmannstraße 6.
— Wilh, Arbeiter, Bülowstraße 9.
— geb. Grube, Wwe., Yorkstraße 70.
— Amalie, geb. Kösling, Schneid.-Wwe., Neuroßg. Kirchenberg 4.
— Henr., geb. Lippke, Wwe., Hintertragheim 14.
— Aug., Schneiderin, Kesselstraße 6.
Kahle, Carl Theod., Pfarrer an der Sackh. Kirche, Sackh. Kirchenstraße 18.
— H., Apotheker u. Droguenhändler, Fabr. pharm. Präp., Altstädt. Langgasse 74, 16.
— Alb., Hilfsbremser, Nasser Garten 80.
— Gust., Arbeiter, Nasser Garten 24.
— Gertr., Fräulein, Baderstraße 6.
— Lina, Stiftsfräulein, Mühlenstr. 18.
Kahler, Margarethe, Fräulein, 3. Fließstraße 10.
v. Kahlden, Agathe, Stiftsdame, Wrangelstraße 27.
Kahlfeld, Ed., Schuhm, Vorderroßg. 16.
Kahlfeuer, Heinr., Arbeiter, Brüderstr. 3.
Kahlgrün, Caroline, geb. Taube, Wittwe, Artilleriestraße 37b.

Königsberger
Kornspiritus-, Getreidepresshefe- und Margarine-Fabrik
**G. A. Kahlke,**
Moltkestr. 8/9 u. Hinterlomse 9/12.
Telephon 612.

Kahlhorn, G., Stadtbauaufs., Dohnastr. 15.
— Jul., Schuhmacher, Wrangelstraße 11.
— Ed., Arbeiter, Alter Graben 12.
— Marie, geb. Maßmann, Wwe., Löbn. Langgasse 46.
Kahlisch, Andr., Arbeiter, Pillauerstr. 6.
— Herm., Arbeiter, Pillauerstraße 16.
Kahlke, G. A., Kfm., Kornspiritus-, Getreide-Preßhefe- u. Margarine-Fabrik, Moltkestraße 8/9. u. Hinterlomse 9/12. 612.
Wohn.: Moltkestraße 10.
— Gottfried, Bauuntern., Alter Garten 41.
— Ernst, Schmied, Artilleriestraße 37a.
— Herm., Zimmermann, Sackheim 103.
— Aug., Factor, Kalth. Straße 46.
— J. H., Factor, Hinterlomse 1b.
— Aug., Arbeiter, Artilleriestraße 30.
Kahlmeyer, C., Schneider, Neuer Grab. 26a.
— Wilh., Schneider, Neuer Graben 26a.
Kahn, Wilh., Major, Steindamm 50.
Kahnau, Ed., Stellmacher, Bismarckstr. 19.
— Herm., Arbeiter, Bismarckstraße 19.
Kahnemann, Hulda, gb. Frank, Doctor-Ww., Königstraße 39.
Kahnert, Ernst, Bur.-Assist., Neue Reiferb. 1.
— Friedr., ehem. Gärtner, Viehmarkt 15.
— J. Gust., Kaufm., Unterhaberberg 63.
— Arth., Kfm. u. Schankw., Unterrollb. 14.
— Franz, Kaufmann, Vorderanger 15.
— Gust., vorm. Julius Stein F Kaufm., Essigfabrik, Neuer Graben 19. 785 und Mittelgrabenstraße 1, Privatw.: Unterlaak 35.
— Gust., Klemper, Haberb. Sackgasse 4.
— C., Müller, Artilleriestraße 57a.
— L., Schlossermstr., Vord. Vorstadt 23.
— Friedr., Schneider, Hintertragheim 22.
— C., Schuhmmstr., Unterhaberberg 19.
— H., Schuhm., Artilleriestraße 27.
— Franz, Tischler, Friedmannstraße 38.
— Aug., Arbeiter, Nasser Garten 29.
— Aug., Arbeiter, Haberb. Sackgasse 14.
— Carl, Arbeiter, Artilleriestraße 39.
— Carl, Arbeiter, Wagnerstraße 17.
— Carl, Arbeiter, Artilleriestraße 34.
— Em., geb. Kiehl, Wwe, Löbn. Pred. Str. 1.
— Joh., geb. Küßner, Waschfrau, Haberb. Sackgasse 14.
— Ida, geb. Kunze, Wwe., Dohnastraße 15.
— Rosa, geb. Mann, Wittwe, Magisterstraße 59.
Kahnert, Dorothea, geb. Packheiser, Fuhrh.-Wwe., Unterhaberberg 19.
— Charlotte, geb. Pusch, Lackirer-Wwe., Alter Garten 59e.
— Aug., geb. Rautenberg, Wwe., Haberb. Sackgasse 4.
— Marie, geb. Rhode, Gastw.-Wittwe, Unterrollberg 14.
— Marie, geb. Sokolowsky, Schuhm.-Frau, Artilleriestraße 27.
— Anna, Schneiderin, Wrangelstraße 19.
— Joh. und Minna, Näherinnen, Artilleriestraße 53.
— Therese, Schneiderin, Schönbergerstr. 10.
Kahnwald, Wilhelmine, geb. Politt, Wwe., Yorkstraße 75.
Kahrau, G., Schuhm., Brüderstraße 3.
— Friedr., Arbeiter, Nasser Garten 128.
Kain, Martha, Frl., Hintertragh. 54.
Kair, Axel, Kaufm., Augustastraße 9.
Kairath, Minna, geb. Lemke, Krankenpfleg., Knochenstraße 6.
Kairies, Georg, Höker, Tiepoltstraße 30.
— Wilh., Maurer, Bahnhofswallstraße 2.
— Eduard, Schuhmmstr., Neue Dammstraße 19.
— August, Factor, Bismarckstraße 10c.
— Friedr., Arbeit., Haberberg. Sackg. 6.
— Amalie, geb. Krüger, Wwe., Oberrollb. 9.
Kairs, Wilh., ehem. Landw., Hintertragheim 20.
Kaisan, Paul, Heizer, Oberlaak 34.
— Christiane, geb. Ritter, Wwe., Parkstr. 6.
Kaiser, siehe auch Kayser.
— Gust., Briefträger, Wiese 18.
— Herm., Bäckermstr., Nass. Garten 123.
— Ewald, Commis, Wagnerstraße 9.
— Albert, Cementirer, Hintertragh. 11/12.
— Arthur, Fleischer, Kopernicusstr. 6b.
— Ferd., Händler, Hinterlomse 11/12.
— R. A., Hauseigenth., Weidendamm 40.
— Sam., Kassenbote, Nicolaistraße 12.
— Herm., Maschinist, Oberhaberberg 12.
— Christ., Maurer, Münchenhofplatz 5.
— Friedr., Maurer, Oberhaberberg 4.
— Wilh., ehem. Schachtmeister, Bülowstraße 46.
— Aug., Kutscher, 3. Sandgasse 5.
— Gust., Arbeiter, 3. Sandgasse 3.
— Jul., Arbeiter, Alter Garten 18.
— Am., geb. Krugmeier, Wwe., Stalleng. 17.
— Friederike, geb. Staginus, Kanzl.-Ww., Alter Garten 4.
— Joh., Fräulein, Rippenstraße 21.
— Mathilde, Lehrerin, Tragh. Pulverstraße 10.
— Valerie, Musiklehrerin, Tragh. Pulverstraße 10.
— Luise, Fräulein, Kopernicusstraße 7.
Kakuschke, Aug., Steinmetz, Viehmarkt 8.
Kalanka, Ewald, Bahnarb., Oberhab. 13.
— Friedr., Arbeiter, Bismarckstraße 10c.
— Regine, geb. Lapöhn, Wwe., Poln Str. 21.
— Joh., Fräulein, Klosterstraße 1.
— Joh., Schneiderin, Am Rhesianum 2.
Kalau v. Hofe, H., Kfm., Kath. Kirchenstr. 4.
— Heinr., Rechtsanwalt, Kantstraße 10a.

**Eduard Kalck,**
**Juwelier, Gold- und Silberarbeiter.**
**Grosses Lager**
**in gold. Herren- u. Damenketten, Uhren, Trauringen,**
unter Garantie des Feingehaltes.
**Nr. 4. Französische Strasse Nr. 4.**

Kalau v. Hofe, Marie, geb. Rosenfeld, Kaufm.-Frau, Sternwartstraße 45/46.
— Caroline, gb. Sielmann, Justizr.-Ww., Schönstraße 2.
Kalau v. d. Hofen, Ludov., gb. Klimaschewski, Frau, Unterhaberberg 1.
— Aurora, Fräulein, Hinterroßgart. 70a.
— Ida, Fräulein, Friedmannstraße 35.
Kalcher, C. A., Schneidermstr., Kreuzstr. 2.
— Ferd., Arbeiter, Tamnaustraße 8.
— Emilie, geb. Marquardt, Ww., Albertstr. 8.
— Florentine, geb. Neumann, Wittwe, Löbn. Langgasse 33.
— Marie, geb. Philipp, Schuhm.-Wwe., Löbn. Oberbergstraße 7.
Kalck, siehe auch Kalk.
— Ed., vorm. J. F. Krichhan, Juwel., Gold- u. Silberarbeiter, Franzöi. Straße 4.
— Ad., Particulier, Steile Straße 26.
Kaldezki, geb. Bachmann, Ww., Yorkstr. 73.
Kaleck, Emil, Tischler, Magisterstraße 22.
— Ferd., Kutscher, Alter Garten 18.
— Herm., Arbeiter, Vogelstraße 3.
— Aug., geb. Neumann, Tischlermstr.-Wwe., Brodbänkenstraße 21/22.
Kalender, W., Bierhändler, Lobeckstr. 14.
— geb. Reichert, Wwe., Prinzenstraße 3.
Kalezky, Herm., Lehrer, Sackheim 102.
Kalff, Wilh., geb. Mai, Lindengrabstr. 2.
Kalinka, Otto, Waaren-Agentur-Geschäft, Drummstraße 33.
— Gust., Kassenbote, Heinrichstraße 8/9.
— Mart., Arbeiter, Heinrichstraße 34.
— Emilie, geb. Lindenau, Schankwirth-Wittwe, Hundrieserstraße 1.
— Susanne, geb. Schwermer, Wittwe, Heinrichstraße 8/9.
— Marie, Fräulein, Klosterstraße 1.
Kalinna, Ludw., Secr., Altr. Kirchenstr. 1a.
— Friedr., Postassistent, Moltkestraße 20.
— Gust., Schmied, Knochenstraße 3.
— Carl, Tischler, Yorkstraße 85.
— Marie, Fräulein, Dohnastraße 15.
Kalinowski, Jul., Kfm., Korken- u. Flaschen- en gros und Engroslager von Verschlüssen und Gummischeiben, Steindamm 9a. Lagerräume: Sackheimer Hinterstraße 28.
— Carl, Heizer, Steind. Wallstraße 23a.
— Otto, Loc.-Heizer, Bahnhofswallstr. 3.
— F., Reifschläger, Friedmannstraße 5.

**Herrm. Kalisky Nachf.,**
Inh.: Gustav & Julius Schimansky,
Atelier zur Anfertigung eleganter Herren-Garderoben,
Schmiedestraße Nr. 1, am Schloßberg.
Specialität:
**Feine Geß- und Reise-Pelze.**
**Herren-Wäsche und Halsbekleidungen.**

Kalinowski, Aug., Schlosser, Steindammer Wallstraße 32.
— Max, Sergeant, Artilleriestraße 53.
— Aug., Kutscher, Sternwartstraße 21.
— Herm., Arbeiter, Vordere Vorstadt 77.
— Wilh., Arbeiter, Ausfallthorstraße 3/4.
— Joh., geb. Gombert, Pfarrer-Wittwe, Lobeckstraße 2.
— Anna, geb. Hesse, Ww., Friedmstr. 46.
— Math., geb. Thiel, Frau, Oberrollb. 15.
— Marg., Tanzlehr.-Inst., Lobeckstraße 9.
Kalisch, G., Schlosser, Weidendamm 43.
— Jos., Schornsteinfegermstr., Moltkest. 23.
Kalisky, Herm., Particulier, Rheastr. 7.
— Herrm., Nachf., Inh. Gust. & Jul. Schimansky, Garderob.-Gesch. Schmiedestr. 1.
Kalitzka, Ad., Tischler, Herbartstraße 1.
Kalitzki, Gust., Bäckermstr., Sternwstr. 68.
— L., Tischler, Unterhaberberg 3.
— Friedr., Kutscher, Tiepoltstraße 12.
— Gottfr., Kutscher, Tamnaustraße 32.
— Luise, geb. Plätschke, Ww., Yorkstr. 18.
— Amalie, Schneiderin, Wagnerstraße 17.
Kaliz, Friedr., Kutscher, Sternwartstr. 9.
Kaltysch, Rud., Maschinist, Alter Grab. 15.
Kalk, siehe auch Kalck.
— Ed., Ob.-Telegr.-Secr. a. D., Lng Reihe 20.
— Herm., Schuhmmstr., Kalthof. Str. 54.
Kalke, Friedr., Arbeiter, Bülowstraße 8.
Kalkowski, E., ehem. Kaufm., Kupitzerst. 5.
Kalks, Aug., Arbeiter, Oberhaberberg 66b.
Kalksdorf, Ant., Tröbler, Oberlaak 21d.
Kalkstein, Ad., Arbeiter, Tiepoltstraße 31.
— Max, Arbeiter, Albertstraße 13.
— Emma, Fräulein, Mitteltragheim 1b.
Kalledat, Friedr., Schmied, Weidend. 4.
— Julius, Schmied, Weidendamm 4.
Kallenbach, Walter, Reisend., Drummst. 1.
Kallinich, K., Polizei-Secr., Bärenstr. 3a.
Kallmann, Martin, Kaufm., Kaiser Wilhelmplatz 1.
— Gebr., Schuhhandlg., Altst. Langg. 64.
Kallweit, siehe auch Kalweit.
— Jul., Maurer, Unterhaberberg 43.
— Louis, Schlosser, Oberhaberberg 34.
— Carl, Schneider, Wassergasse 27.
— F., Schäftefabrik, Löbn. Langgasse 41.
— Herm., Schuhm., Knochenstraße 40/41.
— Mich., Händler, Löbn. Langgasse 30.
— Rob., Händler, Löbn. Langgasse 30.
— Wilh., Kastellan, Synagogenstr. 3.

Niederschlesische Schuhfabrik
mit Dampfbetrieb
**Kallmann Gebr.**
**Fabrik:**
**Berlin O., Grünerweg Nr. 11.**
Alleinige Verkaufsstelle für Ostpreussen:
**Königsberg,**
**Altstädtische Langgasse Nr. 64.**

Kallweit, Carl, Factor, 3. Sandgasse 12.
— Otto, Factor, Hintertragheim 49.
— Emma, geb. Dubinski, Förster-Wwe., 3. Fließstraße 9.
— Wilh., geb. Mordell, Wwe., Sackheim. Kirchenstraße 24.
— Wilh., gb. Neumann, Ww., Yorkstr. 46.
— Wilh., geb. Riedel, Wittwe, Steind. Wallstraße 4a.
— Magdalene, geb. Schade, Wwe., Oberhaberberg 66b.
— Doroth., geb. Zölius, Wwe., Tiepoltstr. 6.
— Anna, Kurzw.-Händlerin, 3. Fließst. 17a.
— Marie, Meierei-Inhaberin, 3. Fließstr. 9.
Kalney, Georg, Tischler, Oberrollberg 19.
— Emil, Zimmerm., Ausfallthorstr. 3/4.
— Wilh., geb. Hecht, Zimmermanns-Wwe., Sternwartstraße 67.
— gb. Schulz, Feldw.-Ww., Friedmannst. 35.
Kalnowski, Carl, Kutscher, Sternwartst. 26.
Kaloschienski, Ant., Arb., Unterlaak 17..
Kalski, Joi., Schutzm., Weidendamm 2.
Kaltenborn, G., Malermstr., Fleischbänkenstraße 37.
— Heinr., geb. Bundt, Wwe., Oberhaberb. 36.
Kaltwang, Hrm., Zimmerm., Unterlaak 4.
— Frdr., Kutscher, Hundrieserstraße 2.
— Minna, Wirthin, Wiese 6.
Kaluza, Dr. phil. Max, Univers.-Professor, Lobeckstraße 20/21.
Kalwa, Herm. Th. Emil, Procurist der F F. R. Häbler, Kai 15.
Kalweit, siehe auch Kallweit.
— Rud., Pol.-Secr. a. D., Prinzenstr. 20.
— Jul., Buchhalter, Paulstraße 2.
— Gust., Schutzmann, Alte Gasse 24.
— Ewald, Gasaufseher, Steindamm 31.
— Heinr., Höker, Oberhaberberg 46.
— Joh., Böttcher, Yorkstraße 35.
— Fritz, Kauf., Schönstraße 10. 977.
— Albert, Commis, Kneiph. Hofgasse 2.
— Ernst, Commis, Neuer Graben 26a.
— Herm., Commis, Klosterstraße 4.
— Gust., Lohndiener, Hinterrotzg. 2f.
— Friedr., Maurer, Vord. Vorstadt 77.
— Friedr., Müller, Steile Straße 11.
— Wilh., Reisender, Poln. Straße 21.
— Friedr., Schankwirth, Neuer Graben 26a.
— Gust., Schlosser, Neuer Graben 12.
— Max, Schneidermstr., Brodbänkenstr. 7.
— W., Schuhmacher, Rippenstraße 5a.
Kalweit, Friedr., Zimmerm., Oberhaberb. 49.
— Math., Factor, Oberhaberberg 66b.
— Otto, Factor, Wrangelstraße 16.
— Carl, Kutscher, Bergplatz 11.
— Gust., Kutscher, Sternwartstraße 6.
— Gottlieb, Arbeiter, Friedmannstraße 8.
— J., geb. Freudenberg, Wwe., Alt. Grab. 12.
— G., geb. Frischgesell, Schutzmanns-Frau, Sternwartstraße 42.
— B., geb. Görke, Wwe., Tuchmacherstr. 18.
— geb. Graf, Fleischerfrau, Bülowstr. 7.
— Wilh., geb. Kanitz, Wwe., Kaplanstr. 20.
— Aug., geb. Waschkowski, Fleischerfrau, Kaplanstraße 13/14.
— Emilie, Fräulein, Klosterstraße 1.
Kamann, F., Höker, Haberb. Neue Gasse 7.
— Wilh., Arbeiter, Oberhaberberg 49.
Kamiller, Math., Fräulein, Turnerstr. 4.
Kaminski, F. W., Ober-Telegr.-Assistent, Tragh. Kirchenstraße 79/80.
— Otto, Jul., Kasernen-Insp., Königstr. 94.
— Theodor, F J. G. Kaminski, Buchbindermstr., Französische Straße 20.
— Mich., Bureau-Geh., Hinterrotzg. 20.
— J., Colporteur, Vorderrotzgarten 63.
— E., Fleischermstr., FA. Aderjahn Nachfl., Burgstraße 10.
— Heinr., Vicefeldw., Yorkstraße 75.
— Gust., Brigadeschreiber, Dohnastr. 11.
— F., Oberfeuerwehrm., Unterlaak 27a.
— Alb., Feuerwehrm., Kreuzstraße 17/18.
— Gottl., Fuhrhalter, Viehmarkt 13.
— Carl, Kaufm., Altstädtische Langg. 38.
— Kurt, Kürschner, Kalthöf. Straße 45.
— Friedr., Mater.-Ausgeb., Marienstr. 14.
— Gust., Metalldreher, Steind. Wallstr. 31.
— Herm., Particulier, 3. Fließstraße 42.
— Gottl., Pferdebahnkutsch., Drummstr., 2.
— Leopold, Schlosser, Bismarckstr. 13.
— Heinr., Schmied, Parkstraße 8.
— E., Schneidermstr., Kreuzstraße 35/36.
— Johann, Schneider, Alte Gasse 7.
— Adolph, Schuhm., Borchertstraße 22.
— Gust., Stellmacher, Unterhaberb. 58.
— Aug., Tischler, Sackh. Mittelstr. 25.
— Julius, Tischler, Grolmannstr. 10.
— Wilh., Factor, Sackheim 54/55.
— Friedr. Arbeiter, Nasser Garten 15/16.
— Friedr., Arbeiter, Thomasgasse 8.
— Friedr., Arbeiter, Bülowstraße 37.
— Friedr., Arbeiter, Albertstraße 8.
— Gottl., Arbeiter, Bosengang 1a.
— Joh., Arbeiter, Löbn. Predigerstr. 8.
— Jos., Arbeiter, 3. Sandgasse 8b.
— Heinr., geb. Christeleit, Schaffn.-Wwe., Friedmannstraße 1.
— Aug., geb. Gebrat, Wwe., Ausfallthorst. 1a
— Wilhelm., geb. Hagenau, Wwe., Brandenburgerthorstraße 4a.
— Agnes, geb. Heck, Wwe., Villauerstr. 2/3.
— Friedr., geb. Kroll, Wwe., Unterlaak 26.
— Minna, geb. Lange, Expedient.-Wwe., Löbn. Langgasse 37.
— Johanna, geb. Neumann, Wwe., Neuer Graben 14.
— Heinriette, geb. Schimmelpfennig, Wwe., Holzstraße 12.

Kaminski, Eveline, geb. Schulz, Maler-Wittwe, Friedmannstraße 9.
— Therese, geb. Schwarz, Schuhm.-Wwe., Oberlaak 27.
— Joseph., geb. Suasius, Wwe., Bismarckstraße 10.
— Amalie, geb. Taplick, Wwe., Altroßg. Predigerstraße 41b.
— Math., geb. Wegner, Wwe., Friedmstr. 20.
— Marie, geb. Wohlert, Wittwe, Löbn. Kirchenstraße 5.
— Gertr. u. Hedw., Fräul., Holzstraße 12.
— Minna, Näherin, Nicolaistraße 20.
Kaminsky & Behrendt F, Producten-Exportgeschäft, Friedländerthorplatz 5.
— Rud., Kaufm., F w. v., Knochenstr. 19.
Kamke, F. Ed., General-Agent d. „Deutschland", Leb.-Vers.-Gesellsch. zu Berlin, Tamnaustraße 3/4.
— Hans, Ob.-Postassist., Kl. Domplatz 15.
— Amalie, geb. Gehrmann, Ww., Tamnst. 3/4
— Math., geb, Neumann, Kaufm.-Wwe., Kl. Domplatz 15.
Kamloch, Bruno, Feldw., Vorderroßg. 43.
Kamm, F., Steuerath a. D., 3. Fließstr. 32.
— Max, Rechtsanwalt, Bureau u. Priv.-Wohnung: Kneiphöfsche Langgasse 4, ☎ 307.
— Gust., Commis, Holzstraße 17.
— Luise, Putzmacherin, Roonstraße 4.
Kammaß, Joh., Drahtbinder, Friedländerthorplatz 6.
Kammeier, Aug. Böhnke, Wwe., Tragh. Ausbau 173.
— Bertha, geb. Mügge, Wwe., Sternwartst. 4
Kammer, Osc., Kaufm., Sackh. Mittelstr. 17.
— Joh., Bierhändl., Löbn. Langgasse 30.
— Jul., Maler, Roßg. Hinterstraße 21.
— Gust., Factor, Unterlaak 1.
— Aug., Arbeiter, Bülowstraße 39.
— Auguste, Fräulein, Klosterstraße 1.
— Charl., Plätterin, Alter Graben 40.
Kammossa, G. Ad., Instrumentenmacher, Hohenzollernstraße 14.
Kamp, Carl, Maschinist, Pumpstation.
— Aug., Factor, Sackheim 14.
— Herm., Arbeiter, Stallengasse 4.
— Marie, geb, Honeit, Wwe., Friedmstr. 2.
Kampf, Eduard, Factor, Parkstraße 3.
— Friedr., Arbeiter, Tragh. Ausb. 140/141.
— Aug., geb. Lewald, Hebamme, Tragh. Kirchenstraße 4b.
— Luise, Fräulein, Friedrichstraße 3.
— Waleska, Schneiderin, Rosenstraße 7.
Kampowski, Herm., Tischl., Hinterroßg. 70b.
— Johanna, Schneiderin, Mühlenstr. 25.
Kampts, Susanne, geb. Engelbrecht, Wwe., Neue Dammstraße 9.
Kamsties, Ferd., Kanzlist, Alter Garten 3.
Kamstrich, Minna, Wirthin, Burgkirchpl. 5.
Kamuzki, Alb., Klempner, Yorkstraße 75.
— Friedr., Töpfer, Stiftsgasse 2.
— Christian, Arbeiter, Steindamm 178.
— Aug., geb. Ninotzki, Wwe., Stiftsg. 2.
Kanakowski, geb. Schirrmacher, Wittwe, Friedmannstraße 31.
Kanapin, C., Bierverl., Fleischbänkenstr. 18.
Kanapinat, Marie, geb. Zimmermann, Tragheimer Kirchenstraße 30.
Kanditt, Gottfr., Speisewirth, Magisterst. 60.
— Aug., Arbeiter, 3. Fließstraße 48.
Kanein, Friedr., Arb., Neur. Kirchenb. 9a.
Kanitz, Max, Buchhalter, Köttelstraße 8.
— A., Factor, Yorkstraße 92.
— Dorothea, geb. Gutzeit, Schutzm.-Wwe., Vorderanger 15.
— Anna, geb. Schmidt, Chausseeaufs.-Wwe., Heumarkt 1a.
— Aug., Schneiderin, Wiese 1.
Kanitzka, Wilh., Fleischer, Unterhaberb. 10.
v. Kanitz'sches Stift, Tragh. Kirchenstr. 48.
Kankavat, Fritz, Lohndiener, Hökerstr. 10.
Kannacher, Alb., pens. Secr., Borchertstr. 20.
Kannapin, Carl, Bierverl., Kl. Dompl. 13.
— Friedr., Schneider, Tamnaustr. 33/36.
— Herm., Schneider, Wagnerstraße 18.
Kannappel, Carl, Arb., Oberhaberb. 47.
Kannegins, Amalie, geb. Sommer, Wwe., Klosterstraße 1.
Kannenberg, Otto, Regierungsrath, Tragh. Pulverstraße 12.
Kanngießer, Anna, geb. Schugat, Schuhm.-meister-Wittwe, Oberrollberg 7.
Kannigowski, F. u. O., Arb., Unterhab. 43.
Kannikowska, M., Schneid., Mittelang. 27a.
Kanning, E., Gerichts.-Secr., Dohnastr. 5.
Kannopka, Friedr., Ziegler, Bülowstr. 41.
— Carl, Reisend., Sackh. Gartenstraße 9.
— Friedr., Zimmermann, Bülowstraße 36.
— Carl, Factor, Artilleriestraße 25.
— Friedr., Kutscher, 3. Sandgasse 4.
— Heinr., geb. Gottschalk, Wwe., Viehm. 23.
Kanscheit, A., Fleisch- und Wurstgeschäft, Tamnaustraße 5.
— Sam., Arbeiter, Neur Kirchenberg. 7.
— Aug., geb. Petruck, Wwe., Tamnaust. 5.
Kantel, G., Kfm., Schankw., Krönchenstr. 14.
— Ed., Musiker, Sackh. Kirchenstraße 8.
— Aug., geb, Pröck, Wwe., Steile Straße 2.
— Rosalie, Plätterin, Yorkstraße 35.
Kantelberg, Rich., Steueraufs., Neuroßgärter Kirchenberg 10.
— Gotth., Kaufm., Tragh. Kirchenstr. 77.
— Ernst, Mil.-Anw., Steind. Wallstr. 25.
— Wilh., Fleischer, Nachtigallensteig 7.
— Aug., Particulier, Sternwartstr. 61.
— Alb., Pferdeb.-Schaffn, Rosenstr. 21.
— Aug., Maschinenschloss., Inf. Venedig 5.
— Herm., Gottfr., Schutzm., Haberb. Sackg. 8.
— Jul., Schutzmann, Bismarckstraße 10a.
— Friedr., Factor, Artilleriestraße 32.
— Anna, geb. Baltruschat, Wwe., Neue Reiferbahn 23.
— Minna, gb. Groß, Händlerin, Haberb. Sackgasse 13.
— Emilie, Näherin, Artilleriestraße 38.
Kanter, Paul, Lehrer, Tamnaustr. 33/36.
Kantereit, Wilhelmine, geb. van Höfen, Wittwe, Tiepoltstr. 7.
— Carl, Factor, Stritzelstraße 7.
Kantim, Ferd., Factor, Wrangelstraße 39.
— Carl, Arbeiter, Sternwartstraße 8.
— Friedr., Arbeiter, Friedmannstr. 20.
— Wilh., Arbeiter, Sackh. Gartenstr. 7.

Kantim, Carol, geb. Buttgereit, Arbeiter-Frau, Altroßg. Predigerstr 2a.
— Rosine, geb. Komm, Ww., Yorkstr. 75.
— Carol., geb. Waldenhauer, Wittwe, Tiepolstraße 8.
— Marie, gb Prill, Ww., Sackh. Hinterstr. 40
Kantorwitz, Ch., Kaufm., Kaiserstr. 46.
Kantrims, Amalie, geb. Mehl, Wittwe, Klosterstraße 1.
— Anna, Fräulein, Klosterstraße 1.
Kantrowitz, A., Schmied, Unterhaberb. 52.
— Marie, geb. Kaschemek, Kaufm.-Wwe., Yorkstraße 51.
Kanz, Herm., Schneidermstr., Oberhab. 25.
Kanzig, Friedr., Weichenst., Oberhab. 18.
Kanzler, O., Schneidermeister, Fleischbänkenstraße 10.
— Carol., gb. Bogwitz, Ww., Bahnhofstr. 10.
Kanzow, W., Apoth., Oberlaak 21 ☎ 52.
Kapitzky, Carl, Eisenbahnsecret., Vord. Vorstadt 38.
Kaplan, siehe auch Caplan.
— N. S. F, Kaufmann, Bahnhofstr. 2.
— M. & Co., F Brennholz- und Kohlenhandlung, Lagerplatz in Cosse.
— M. Kaufm., F wie vor, Friedländerthorplatz 5. ☎ 844.
— Sam., Handelsm., Vorst. Hospitalstr. 7.
— Miriam, geb. London, Kaufm.-Frau, Friedländerthorplatz 5.
Kaplipa, Aug., Lohndien., Rippenstr. 24.
— Aug., geb. Kirsten, Wwe., Tragh. Kirchenstraße 56.
Kapp, Carl, Photograph, Poln.-Str. 10.
— Paul, Bur.-Vorst., Hinterroßg. 26.
— Herm., Restaurateur, Sattlergasse 6.
— Jul., Wattenfabrikant, Sattlergasse 6.
— Emilie, gb. Czarlowitz, Particul.-Wwe., Tragheimer Kirchenstraße 4d.
— Luise, gb. Plew, Krankw. Hinterroßg. 26
— Marie, Fräulein, Sattlergasse 6.
Kappas, J., Zuschneider, Kaplanstr. 10.
Kapping, Rud., Bildhauer, Sackheim 31.
— Joh., gb. Bähring, Ww., Sternwartstraße 31.
Kappke, Heinr., geb. Pitsch, Wwe., Altroßgärter Predigerstr. 1a.
Kappler, Aug., geb. Leo, Ww., Domstr. 5.
Kappohn, W., Schlosser, Thomasgasse 7.
— Heinr., gb. Treppke. Ww., Thomasg. 7.
Kappus, Franz, Pfefferküchler, Wagnerstraße 13.
— Gust., Arbeiter, Sackh. Mittelstraße 5.
Kaprolath, Ludw., Schloss., Unterhaberb. 67.
Kapschitzki, Herm., Arbeiter Altroßgärter Predigerstraße 30.
— Wilh., gb. Schwarzin, Ww., Altroßg. Predigerstraße 38.
Kapuschat, Marie, gb. Hoffmann, Schneid.-Frau, Alter Garten 18.
Kapust, Martin, Tischler, Wagnerstr. 40.
Karalus, A., Steueransseh., Neue Reiferb. 24.
— Ernst, Handl.-Gehilfe, Unterlaak 42.
— Carl, Verkäufer, Kreuzstraße 22.
— Ernest., gb. Daumann, Ww., Tiepolst. 31.
— Wilh., gb. Schweichler, Ww., Unterl. 42.
Karasch, Aug., Arbeiter, Tiepolstraße 7.
Karasch, Joh., gb. Glock, Wwe., Koggenstraße 20.
Karaschut, Andr., Drehorgelspieler, Bismarckstraße 18.
Karasseck, Math., geb. Weißgerber, Kreisschalinspect.-Wwe., 3. Fließstraße 14
Karau, E., Buchhalter, Reifschlägerstr. 39.
Karbaum, Leo, Commis, Altst. Markt 11.
— Wilh., Schlosser, Jägerhofstraße 4.
— Gust., Schmied, Sackh. Hinterstr. 60.
Karbginsky, F., Zugführ., Mittelgrabenstraße 5a.
Karbowski, Joh., Intend.-Assist., Königstraße 100.
Karczewsky, Ferd., Schloss., Butterb. 13.
— Carl, Wirthschaftsinsp., Hinterroßg. 20.
Kareß, Joh., Arb., Löbn. Oberbergstr. 11.
Karg, Ernst, Eisenbahnsecr., 3. Fließstr. 6.
— Rud., Schriftsetzer, 3. Fließstraße 6.
— Ferd. Gottl. Emil, Schriftsetzer, York straße 32.
Karge, Dr. P., Archivar, Henschestr. 10.
Kargel, Adelg., geb. Friedel, Roßarzt-Wwe., Herbartstraße 6a.
Kargitta, Friedr., Arb., Artilleriestr. 38.
Kargoll, Heinr., Schneiderin, Georgstr. 13.
Karigus, Friedr., Kutscher, Kalthöfsche Straße 37a.
Kariot, Carl, Dreher, Pillauerstr. 6a I.
— Rud., Schneider, Magisterstraße 35.
— Math., geb. Deckert, Ww., Pillauerst. 6a I.
— Marie, Fräul., Sackh. Kirchenstr 4.
Karius, Ferd., Arb., Nass. Garten 123a.
— Am., geb. Steinke, Arbeiterfrau, Vorderlomse 3.
Karjeck, Friedr., Arb., Nass. Garten 15/16.
Karklinat, Jul., Milch- u. Bierhandlung, Hintertragheim 14.
— Friedr., Arbeiter, Bismarckstr. 10a I.
— Joh., Näherin, Wagnerstraße 56
Karkossa, Leop., Pferdeb.-Kutscher, Steindammer Wallstraße 25.
Karkowski, O., Privat-Secretär, Löbn. Hospitalstraße 4.
— F., Wächter der Sternwarte, Butterbergstraße 6.
Karkuhn, Franz, Arbeiter, Wagnerstr. 23.
Karkutsch & Migge F, Inh.: Kaufl. Franz Jul. Migge und Arthur Sack, Herings- u. Getreide-Commissionsgeschäft, Kneiphöfsche Langgasse 5. G ☎ 503.
— Heinr. F, Dampf-Färberei u. Wäscherei, Tuchpresserei, Druckerei, Wollwäscherei, und Desinfektionsanstalt, Fabrik: Tragheimer Pulverstr. 52. ☎ 220. Wohn. ebenda, Annahmestelle: Schmiedestr. 6/7. Vorderroßgarten 30, Vord. Vorstadt 12, Tragheimer Pulverstraße 52.
— Marie, gb. Wohlers, Stadtraths-Wwe., Gr. Schloßteichstraße 1.
Karlick, Hirsch, Pferdehdlr., Knochenstr. 57.
Karlon, Aug., geb. Borchert, Ww., Selkest. 13.
— Aug., geb. Tobehn, Wwe., 3. Sandg. 4.
— Wilhelm., geb. Winkelmann, Wittwe, 3. Sandgasse 12.
Karlusch, Ad., Commis, Hinterroßg. 46/47.
Karmann, Paul, Buchhltr., Hint. Vorstadt 28.

Karnowska, Friedr., Bremser, Knochenstr. 6.
— Emil, Bäckermstr., Steindamm 101.
— Herm., Müller, Hinterroßgarten 3.
— Herm., Schlosser, Nasser Garten 129.
Karnuß, Franz, Oberkelln., Börsenstr. 1b.
Karolath, Gust., Aichmeister-Geh., Oberhaberberg 16.
— Rud., Bur.-Geh., Sternwartstraße 28.
— geb. Siegmund, Wwe., Bülowstr. 40.
Karoschewski, Jos., Thürschließer, Grolmannstraße 2.
Karoß, Alb., Wachtmstr. u. Rechnungsführ, Heumarkt 14.
Karottki, Carl, Arb., Nasser Garten 38.
Karow, Herm., Portrait- u. Genremaler, Hinterroßgarten 18/19.
Karp, Hugo, Malermeister, Sackheim 124.
— Ferd. Franz, Schmied, Alter Graben 18.
— Franz, Schneider, Friedmannstr. 5.
— Wilh., Tischler, Knochenstraße 1.
— A., Factor, Altroßg. Predigerstr. 1b.
— Carl, Arbeiter, Sackh. Mittelstr. 2a.
— Heinr., geb. Bergart, Ww., Krugstr. 10.
— Julie, geb. Kähler, Wwe., Klosterstr. 1.
— E., geb. Kindelmann, Frau, Klosterstr. 1.
— Jeanette, Fräulein, Roonstraße 15.
— M. und O., 2 Fräul., Gr. Domplatz 2.
Karpa, Jul., Postillon, Wiese 19.
— Martha, Fräulein, Dohnastraße 9.
Karpau, Marie, geb. Unruh, Wwe., Kl. Holzstraße 1.
Karpes, Cand. der Zahnheilkunde, Brüderstraße 5.
Karpinski, Ad., cand. jur., Wagnerstr. 24.
Karpowitz, F., Fräul., Vorderroßgart. 19.
Karpowsky, J., pens. Lehrer, Alt. Gart. 58.
— Georg, Kfm., Agentur-, Commissions- und Incasso-Geschäft, Comptoir und Privatwohnung: Pauperhausplatz 6. 732.
— Jul., Kaufm., Nachtigallensteig 15.
Karr, Georg, Monteur, Hinterroßg. 26.
Karrasch, Fr., Lehrer, Bärenstraße 3c.
— Andr., Maurer, Sackh. Mittelstr. 17.
— L., Maschinenbauer, Nasser Gart. 112.
— Emil, Schlosser, Neuroßgärt. Kirchenberg 2.
— Herm., Tischler, Yorkstraße 19.
— Friedr., Arbeiter, Hinterroßg. 2e.
— Caroline, geb. Kardinal, Wwe., Nasser Garten 115.
Karrosseit, Christ., Maurerpol., Roonstr. 13.
Karroß, Franz, Feilenhauer, Sackheimer Kurze Gasse 1.
Karschau, Herm., Arb., Hinterroßg. 3.
— Rosine, Wittwe, Wiese 11.
Karschewski, Friedr., Vers.-Agent, Vord. Vorstadt 12.
Karschies, D., Factor, Neue Reiferbahn 25.
Karschner, Rob., Kaufm., Kaiserstraße 12.
Karschuck, Max, Oberlehr., Lavendelstr. 1c.
Karschunke, Wilh., Bauführ., Kaiserstr. 44.
Karsten, Joh., Arbeiter, Tiepolstraße 27.
— Em., gb. Schaar, Ww., Schnürlingstr. 11.
Karstens, siehe auch Carstens.
— Dr. Johann, Gymnasial-Oberlehrer, Lobeckstraße 10.
Karstien, C., Particulier, Steindammer Wallstraße 21.
Karsties, Joh., gb. Plink, Ww., Tiepolstr. 12.
Karsubke, W., Schutzm., Sternwartstr. 20.
Karth, Henr., gb. Sodau, Ww., Vord. Vorst. 71
Karus, siehe auch Carus.
— Ad., Tischler, Hinterroßgarten 61b.
— Carl, Arbeiter, Vorderlomse 31.
Karusch, L., gb. Kaussel, Ww., Artilleriest. 27.
Karuseit, Aug., Maurer, Stallenq. 42/43.
— Carl, Maurer, Stallengasse 42/43.
— Heinr., Arbeiter, Yorkstraße 91.
— Therese, Wirthin, Koggenstraße 43.
Karuth, Carl, Oberstlieut. u. Reg.-Comm., Vordere Vorstadt 84/85.
— Marie, geb. Thebesius, Sanitätsrath-Wwe., Vordere Vorstadt 84/85.
Karwatzki, Aug., Conditor, Sackh. Mittelst. 43
— gb. Jacobi, Ww., Sackh. Kirchenstr. 5a.
Karweiner, Ad., Arbeiter, Besselstr. 2a.
Karwick, Rud., Gärtner, Mühlengrund 6.
Karwinski, Gust., Kutscher, 1. Sandg. 9.
Karzig, Herm., Betriebssecretär, Unterhaberberg 26a.
Kasat, Friedr., Arbeiter, Artilleriestr. 37a.
Kascheike, Louis, Eisenb.-Betr.-Control., Wallgasse 12.
— Theod., Mühlenb., Hab. Sackgasse 2.
— L., geb. Baltrusch, Wwe., 1. Sandg. 1.
Kaschell, gb. Wilimzig, Roßg., Hinterstr. 16.
Kascherus, Jac., Schneid., Fleischbänkenst. 30
— Aug., gb. Dramekehr, Wwe., Stritzelstr. 20.
— A., gb. Stankewitz, Handelsfr., Tiepolst. 6
Kaschewski, Elise, geb. Vorlauf, Wittwe, Mitteltragheim 1f.
Kaschinski, Carl, Arbeit., Vorderlomse 10.
Kaschmekat, siehe auch Kasimekat, Kasmekat, Kaszemekat.
— Friedr., Arbeiter, Kneiph. Hofgasse 12.
Kaschner, Carl, Zahlmstr.-Asp. Carlstr. 9.
Kaschub, H., Häuser- und Güter-Agent, Löbnichtsche Bauhofsgasse 4.
— Joh., Polizeidien., Altr. Pred.-Str. 25.
— Friedr., Lohndiener, Wallsche Gasse 11.
— Alb., Inval., Löbnicht. Bauhofgasse 4.
— Wilh., Factor, Schweizergrund 10.
— Gottfr., Kutscher, Sackh. Hinterstr. 65.
— Herm., Kutscher, Sackh. Mittelstr. 2a.
— Aug., Arbeiter, Wagnerstraße 18.
— Ernst, Arbeiter, Sackh. Gartenstraße 2.
— Herm., Arbeiter, Oberhaberberg 66.
— Wilh., geb. Grisendorf, Agentin, Löbn. Bauhofgasse 4.
— E., geb. Stolzenberg, Wwe., Steind. Wallstraße 19.
Kaschull, Charl. u. Ernest., Frl., Klosterstr. 13.
Kasebuzki, Carl, Schuhmmstr., Holländerstraße 5/6.
— Julie, Fräulein, Schützenstraße 6.
Kaselowski, siehe auch Kaslowski, Koslowski
— Rob., Schlosser, Sackh. Hinterstraße 62.
— Rob., Schlosser, Unterhaberberg 26a.
— Otto, Tischler, Tiepolstraße 8.
— Friedr., Arbeiter, Kaplanstraße 19.
— Georg, Arbeiter, Vorderanger 15.
— Elisab., geb. Frost, Wwe., Roßgärter Neue Gasse 1.

Kaselowski, Wilh., geb. Growe, Wwe., Oberrollberg 19b.
— Joh., geb. Kramsvogel, Wwe., Alter Garten 18.
— Wilh., geb. Richter, Wwe., Oberrollb. 20.
— Aug., Fräulein, Oberrollberg 20.
— Clara, Näherin, Löbn. Kirchhofstr. 1.
Kasemann, R., Juwelier, Gold- u. Silberarbeiter, Altstädt. Langasse 6.
— Lina, geb. Bonstädt, Kfm.-Frau, Altst. Langgasse 6.
Kasemir, C. L., Factor, Landhofmeisterst. 5/6.
— Wilh., Kutscher, Nasser Garten 139.
— Aug., geb. Kodlin, Zimmermeister-Frau, Mühlengrund 5.
— Luise, geb. Neubauer, Hökerfrau, Kaiserstraße 28.
— Marie, geb. Packheiser, Stritzelstr. 7.
Kasigkeit, Adolph, Tischler, Löbnichtsche Kirchenstraße 1/2.
Kasimekat, Aug., geb. Winkelmann, Arb.-Frau, Artilleriestraße 13.
Kasimir, Ernst, Buchhandlg.-Gehilfe Hinterroßgarten 28.
— Ferd., Schlosser, Mittelanger 26.
— Aug., Arbeiter, Bülowstraße 30.
— Carl, Arbeiter, Friedländerthorpl. 1a.
— Rosine, geb. Altrock, Wwe., Yorkstr. 26.
— Aug., geb. Naujocks, Wwe., Löbn. Bauhofsgasse 2/3.
— Frau, Agentin, Weißgerberstraße 9.
Kasimirat, Rud., Schlosser, Haberb. Neue Gasse 4.
Kasjan, Fried., geb. Löwner, Dienerfrau, Hinterroßgarten 5.
Kaski, Fritz, Factor, 2. Rundtheilgasse 7.
— Aug., Arbeiter, Tragheim. Ausbau 83.
— Leop., Arbeiter, Tragh. Ausbau 121.
Kaslack, L., Reg.-Secr.-Assistent, Rippenstraße 17e.
— Ad., Restaurateur, Kalth. Straße 22.
— Aug., Schuhmacher, Marienstraße 13.
— Lina, geb. Schimmelpfennig, Krankenpflegerin, Mühlenstraße 14.
— Rosine, Privatiere, Neue Reiferb. 1a.
v. Kaslowski, Hans, Kaufm., F Friedrich März & Co., Kneiph. Langg. 50. 945.
Kaslowski, siehe auch Kaselowski, Koslowski.
— Franz, Bauunternehmer, Nicolaistr. 17.
— Rich., Kesselschmied, Borchertstraße 19.
— Ernst, Schuhmacher, Hinterroßgart. 20.
— Gust., Arbeiter, Weidendamm 43.
— Jul., Arbeiter, Sackh. Gartenstraße 9.
— Aug., geb. Sacks, Maurer-Ww., Lobeckstr. 6.
Kasmikat, Aug., geb. Winkelmann, Ww., Selkestraße 17.
Kaspary, Herm., Tischlermstr., Yorkstr. 75.
— Minna, geb. Fürst, Wwe., Synagogenstraße 4/6.
Kasper, siehe auch Caspar, Casper.
— Fritz, Kaufm., Ausfallthorstraße 2.
— Friedr., Kellner, Unterrollberg 17a.
— Georg, Magistr.-Beamt., Kl. Schloßteichstraße 1.
— Aug., Schuhm., Löbn. Kirchenplatz 8.
— Carl, Schuhmacher, Friedmannstr. 24.
Kasper, Carl, Schuhmacher, Tiepoltstr. 13.
— Friedr., Schuhmacher, Mühlenstr. 7.
— Ferd., Heizer, Kolwstraße 12.
— Carl, Zimmermann, Domstraße 3.
— Carl, Factor, Löbn. Oberbergstr. 18.
— Jul., Factor, Wagnerstraße 47/48.
— Aug., Arbeiter, Nasser Garten 127.
— Franz, Arbeiter, Nasser Garten 115.
— Fritz, Arbeiter, Bosengang 1a.
— Amalie, geb. Bender, Krankenpflegerin, Löbn. Kirchenplatz 8.
— Henr., geb. Christopeit, Wwe., Tuchmacherstraße 19.
— Wilh., geb. Mai, Ww., Oberrollb. 19a.
— Amalie, geb. Schallies, Ww., Nicolaistr. 19.
— Elisab., Friseuse, Wagnerstraße 31.
— Marie, Schneiderin, Wagnerstraße 66.
Kaspereit, Ad., Arbeit., Friedmannstr. 34.
— Helene, geb. v. Kormanowski, Wwe., Altroßg. Predigerstraße 36.
Kasprick, Marie, gb. Bogatz, Ww., Agentin, Löbn. Langgasse 17.
Kasprowitz, M., Wirthin, Sackh. Hinterstraße 45.
Kasseit, A., Schneidemüll., Vorderang. 14.
Kassek, Carl, Factor, Stritzelstraße 9/10.
Kassian, A., Hausdiener, Tragh. Kirchenstraße 77a.
Kassigkeit, Gust., Schuhm., Kuplitzerstr. 7.
— Rud., Tischler, Kuplitzerstraße 7a.
Kaßner, Aug., Restaurat., Kaiserstraße 22.
— Ed., Arbeiter, Mühlengrund 6.
— Friedr., Arbeiter, Neuer Graben 15.
— Malwine, geb. Schmidt, OLG.-Raths-Wittwe, Jacobstraße 2a.
Kast, Herm., Eigenthüm., Knochenstr. 21.
— Aug., Arbeiter, Nasser Garten 36.
— Ferd., Arbeiter, Haberb. Sackgasse 19.
— Franz, Arbeit., Haberb. Sackgasse 19.
— Friedr., Arbeiter, Nasser Garten 14.
— Friedr., Arbeiter, Nasser Garten 29.
— Gust., Arbeiter, Nasser Garten 17.
Kastann, Carl, Maurer, Biehmarkt 15.
— Math., Schmied, Bülowstraße 32.
— Carl, Arbeiter, Königstraße 4ab.
— Franz, Arbeiter, 3. Fließstraße 38.
Kasten, H., Locomotivführ., Parkstraße 1.
— Aug., Mühlenmstr., Nasser Gart. 96c.
— Wilh., Factor, Bismarckstraße 10aII.
— Franz, Arb., Haberb. Schulstraße 7.
Kastenberg, W., Schneidermeister, Hintere Vorstadt 29.
Kasub, Regine, Fräulein, Entenstraße 5.
Kasubski, Guido, Wirkl. Geh. Ober-Post-Rath, Mitteltragheim 7.
— Aug., Höker, Steile Straße 11a.
— Herm., Schneider, Altst. Bergstr. 25.
Kasuske, Ferd., Steueramtsdien., Bauernhofgasse 3.
Kaszemek, A., Rector, Knochenstraße 44.
— Carl, Lehrer, Rippenstraße 20b.
— Otto, Lehrer, Wilhelmstraße 12.
— Max, Zimmermann, Ausfallthorstr. 12.
— Otto, Bahnarbeiter, Lavendelstr. 3a.
Kaszemekat, C., Particulier, Waisenhausplatz 10.
— F., Glöckner, Sackh. Kirchenstraße 17.

Kaszereit, Anna, Fräul., Klosterstraße 1.
Katarzinski, W., Kfm., Neue Reiferb. 25.
Katerbau, Ernst, Reg.- u. Medizinalrath, Henschestraße 12.
Katerlow, Carl, pens. Gendarm, Haberb. Grund 16.
Kathens, Gottfr., Eigenth., Nass. Gart. 10.
— Alb., Kaufmann, Artilleriestraße 31.
— Friedr., Speisewirth, Georgstraße 8a.
— Franz, Zimmermann, Yorkstraße 45.
— Wilh., Factor, Bismarckstraße 10a I.
— Henr., geb. Beyer, Ww., Georgstr. 8a.
Kather, Wilh., Schuhmacher, Yorkstr. 81.
— Carl, Factor, Thomasgasse 10.
— Carl, Arbeiter, Tiepoltstraße 27.
— Ludw., Arbeiter, Hundrieserstraße 8.
— Marie, geb. Grätsch, Wwe., Oberlaak 27b.
— Caroline, geb. Hampler, Wwe., Schweizergrund 7.
— Luise, geb. Scholz, Wwe., Grolmannstr. 3.
Kathke, Otto, Buchhalter, Hinterlomse 10.
— Jul., Kellner, Yorkstraße 44.
— Ed., Schlosser, Hinterroßgarten 71.
Katholmig, Ottilie, Fräul., Münzstr. 15.
Katins, F., Kfm., Colonialwaar.-Handlung, Nachtigallensteig 9.
— Aug., Kaufmann, Selkestraße 1.
— Adelh., geb. Thomas, Wwe., 2. Rundtheilgasse 3.
— Doroth., geb. Wender, Wwe., Bauernhofgasse 3.
Katlun, Aug., Bur.-Diät., 1. Sandg. 2a.
— Aug., Höker, 1. Sandgasse 2a.
Katowski, Otto, Bürstenmacher, Neue Dammstraße 39.
Katranski, Marie, geb. Hahn, Wwe., Altroßgärter Predigerstraße 30.
Katschack, Ida, geb. Anton, Hebamme, Drummstraße 22/24.
Katschinski, Gust., Schneid., Heinrichstr. 5.
— Frz., Arbeiter, Tiepoltstraße 29.
Katschowsky, Bertha, geb. Schramm, Ww., Drummstraße 22/24.
Kattern, Frz., Schmied, Wrangelstr. 18a.
Katthagen, Ed., Reg.-Bur.-Diät., 3. Fließstraße 6a.
Katschun, Joh., Kutscher, Sackh. Mittelstr. 41.
Kattern, Rob., Schloss., Hab. Neue Gasse 25.
— Jul., Schuhmmstr., Hab. Neue Gasse 25.
— Joh., geb. Perkuhn, Wittwe, Agentin, Haberb. Neue Gasse 25.
Kattwinkel, Helene, Frl., Bahnhofstr. 9.
Kaz, Mart., Architekt, Wilhelmstr. 12b.
— Simon, Kaufm., vereid. Bücherrevisor, Vordere Vorstadt 7.
— & Co., Herm., F, Waarenhaus für Kurz-, Woll- u. Weißwaaren, Kantstraße 10.
— Herm., Kaufmann, F wie vor, Hohenzollernstraße 6.
— Sally, Kaufmann, Koggenstraße 31.
Kazke, Ed., Maurer, Wassergasse 27.
— Joh., Schlosser, Oberhaberberg 4.
Kazki, Wilh., Heizer, Friedmannstr. 14a.
— Joh., Kellner, Kreuzstraße 14
— Bruno, Privatier, Münzstraße 21.
— Christ., geb. Birnbacher, Wwe., Oberhaberberg 4.


**Hermann Katz & Co.,**
Inhaber: **Hermann Katz,**
Kantstraße 10.
Waarenhaus
für Kurz-, Weiß-, Wollwaaren,
Tricotagen, Corsetts.
Wäsche- und Schürzen-Fabrication.
Lederwaaren, Spielwaaren, Haus- und Küchengeräthe.
Erstes Specialgeschäft
für Reste von Manufacturwaaren.


Kazki, Marie, geb. Kurz, Agentin, Tragheimer Kirchenstraße 4g.
— Doroth., geb. Post, Wwe., Münzstr. 21.
— Aug., Fräulein, Wernerstraße 6.
Katzmann, Joh., geb. Nisgus, Wittwe, Artilleriestraße 31.
Katzmarzik, G., Zahntechn., Mitteltragh. 25.
— Adelh., geb. Milkau, Gutsbesitz.-Wwe., Klosterstraße 1.
— Ida, Wirthin, Wagnerstraße 14.
Kazorreck, Ida, geb. Mauritz, Hebamme, Sackheim 39a.
Katzwinkel, Math., Arb., Alter Gart. 59.
Kauenhowen, siehe auch Kaunhoven.
— Heinrich F (Oscar Dommnich), Weinhandlung u. Liqueurfabrik, Fruchtsaftpresserei und Versandtgeschäft, Holzstraße 17 und Altst. Langg. 7/8. 586.
— R., F (Paul Kauenhowen), Agentur- u. Commissionsgesch., Kneiph. Hofgasse 11.
Kauer, Bernh., Barbier, Koggenstr. 42.
Kauffmann, H. A., Prediger, Altroßgärter Predigerstraße 14.
— Ernst, Offizier, Altr. Predigerstr. 13/14.
— Heinr., Bildhauer, Bärenstraße 3a I.
— A. M., Kaufmann, Steindamm 168.
— E., F (Kaufm. Jul. Beeck), Flaschenhdlg., Comptoir: Lindenstraße 19. 238.
— Carl, R., Bur.-Geh., Altr. Predigerstr. 3b.
— Rich., F, Herren- u. Knabengarderob.-Geschäft, Kneiph. Langgasse 38, Wohn.: Gesecusplatz 7.
— D., Partic., Altroßg. Predigerstr. 3b.
— Ernst, Privat., Altroßg. Predigerstr. 3b.
— Marg., geb. Bergau, Apotheker-Wwe., Augustastraße 4.
— Olga, geb. Stoboy, Wwe., Krugstr. 11.
— Doroth., Näh., Altroßg. Predigerstr. 3b.
— Helene, Frl., Lehrerin, Mitteltragh. 1a.
— Helene, Clavierlehrerin, Lindenstr. 19.
Kaufhold, W., vorm. Joh. Laschke, optisches und mechan. Institut, Paradeplatz 1a, Wohnung: Hintertragheim 52c.
Kaufmännischer Verein, Arthushof, Großer Domplatz 3. 442.
Kaufmann, Ant., Kaufm., F, H. Schlender Nachf., Kneiph. Langgasse 59.
— Ed., Droguist, Bergplatz 1/2.
— Bernh., Geschäftsführ., Steind. 110/11.
— Reinh., Assec.-Insp., Hinterlomse 16.
— Friedr., Kellner, Tiepoltstraße 24.

# Kaun & Neinert,

**Blumenhandlung.**
**Königsberg i. Pr.,**
Kneiphöfsche Langgasse Nr. 57.
Specialität:
**Langstielige Blumen.**
Blumen-Arrangements, Bouquets, Sträusse etc.
**ohne Draht.**
**Braut-Garnituren. Tafel-Decorationen.**
**Geschmackvollste Ball- und Cotillon-Bouquets**
zu besonders billigen Preisen.
**Trauerkränze u. Trauer-Decorationen.**
**Reichste Auswahl in Palmen und Blattpflanzen.**
Schnellste Erledigung auswärtiger Aufträge unter Garantie.


Kaufmann, F. O., Schlosser, Oberhab. 12.
— F., Schlosser, Kronenstraße 3/4.
Heinr. Jul., Schlosser, Albertstraße 14.
— Carl, Speisewirth, Mühlenstraße 2.
— Aug., Arbeiter, Hinterroßgarten 2f.
— Alb., geb. May, Wwe., Wagnerstr. 13.
— Emma, Fräulein, Friedrichstraße 10.
— Rosa, Fräulein, Knochenstraße 5.
Kauker, J., Factor, Haberb. Sackgasse 18.
Kaul, F., Leistenschneid., Trgh. Kirchenst. 54.
— Heinr., Leistenschneider, Mühlenstr. 12.
— Franz, Schlosser, Nasser Garten 39.
— Otto, Tischler, Bülowstraße 53.
— Wilh. gb. Eisenblätter, Ww., Nass. G. 39.
Kaulbach, Bertha, geb. Kopp, Ww., Unterhaberberg 28a.
Kaulbars, Dr. med. R., prakt. Arzt, Theaterplatz 12, Sprechst.: 9—$10^1/_2$ Uhr Vorm. 4—5 Uhr Nachmittags.
— C., Fleischermstr., Altstädt. Langg. 79. 904.
— Rich., Obergärtner, 3. Fließstraße 15c.
— Herm., Schneidemüller, Alt. Graben 8.
— Carl, Arbeiter, Albertstraße 10a.
— Carl, Arbeiter, Altroßg. Predigerstr. 29.
— Luise, geb. Schulz, Wwe., Altroßgärt. Predigerstraße 19.
— Martha, geb. Sommerfeld, Hebamme, Alter Graben 8.
Kaulbarsch, G., Stat.-Assist., Empfangsgeb. der Ostbahn.
— G., Schuhmacher, Baderstraße 11.
— Friedr., Arbeiter, Sackh. Mittelstr. 37.
— Emilie, geb. Satzkowski, Ww., Yorkst. 48.
Kaulitzki, M., geb. Balzer, Ww., Oberl. 7b.
Kaun & Neinert, Blumenhandl., Kneiph. Langgasse 57.
— W., Blumenhändler, (Kaun & Neinert), Brodbankenstraße 10.
— L. Th., Fleischermstr., Wassergasse 23.
— G. H., Kaufm., Colonialw.-Gesch., Kaiserstraße 26, Ecke Selkestraße.
— Bertha, geb. Fischer, Wwe., Putzhdlg., Brodbänkenstraße 10.
— Emma, geb. Scheffler, Kaufm.-Wwe., Kneiph. Hofgasse 18.
Kaunat, A., Schneid., Steind. Wallstr. 15a.
— Emil, Tischler, Oberlaak 7b.
Kaunhoven, siehe auch Kauenhowen
— Gust., Oberstlieut. a. D., Jägerhofst. 13.
Kaunies, Wilh., Commis, Köttelstraße 27.
Kaupel, Aug., Arbeiter, 2. Sandgasse 7.
Kaups, Joh., Hilfsweichenst., Nass. Gart. 135.
Kauich, Louis F., Kaufm., Agentur- und Makl.-Geschäft, Steind. 33. 530.
— Franz, Kaufmann, Börsenstraße 9.
— Fritz, Commis, Hamannstraße 1.
— Carl, Geschäftsführer, Tamnaustr. 26.
— Wilh., Maurer, Tragh. Ausbau 177.
— Friedr., Hausdiener, Knochenstr. 17.
— Friedr., Arbeiter, Tragh. Ausbau 148.
— Gust., Arbeiter, Haberb. Neue Gasse 8.
— Marie, gb. Gottschalk, Ww., Artilleriestraße 37a.
— B., geb. Koschinsky, Wwe., Oberhab. 90.
— Bertha, geb. Mann, Wwe., Albertstr. 14
— Marie, Lehrerin, Ziegelstraße 22i.
Kauschat, Mich., Factor, Altr. Predigerstr. 6.
— Joh., geb. Ritter, Ww., Sternwstr. 64.
Kauschus, Emil, Maler, Yorkstraße 69.
— Emil, Mechaniker, Passage 2.
— Otto, Schlosser, Waisenhausplatz 7.
— Joh. Friedr., Arbeiter, Sackheim 125.
— Amalie, gb. Lemke, Ww., Vorderanger 15.
Kautz, Ernst, Friseur u. Perrückenmacher, Sternwartstraße 49, Salon: Prinzessinstraße 3a.
— Franz, Friseur, Oberrollberg 18.
— Friedr., Maurer, Kreuzstraße 28.
— C. F., Schneidermeister, Alte Gasse 14.
— L. E., Schneidermeister, Drummstr. 4.
— Louis, Arbeiter, Sternwartstraße 48.
— Marie, geb. Manneck, Kfm.-Wwe., Altst. Bergstraße 4.
— geb. Schenkwitz, Wwe., Bülowstr. 18.
— Emma, geb. Schulz, Ww., Klosterstr. 1.
Kawall, Aug., Arbeit., Sackh. Mittelstr. 3.
— Joh., Arbeiter, Yorkstraße 95.
Kawelitzki, Gust., Postschaff., Luisenstr. 11.
— Ad., Schuhmacher, Nachtigallensteig 3.
— Eveline, geb. Hinke, Ww., Baderstr. 21.
Kawka, Conr., Sec.-Lieut., Oberhab. 5.
Kawlowski, Aug., Arb., Bismarckstr. 10all.
Kawlowski, Herm., Arbeiter, 3. Sandg. 11.
Kawohl, C. A., Postschaffner, Mühlenstr. 1
— E., geb. Prezat, Ww., Alt. Hofgasse 3.
— J., geb. Sprung, Ww., Weißgerberstr. 8.
Kay, Marie, geb. Preuß, Besitzerfrau, Sprindgasse 11.
Kayrath, Paula, geb. Sabrowski, Agentin, Oberrollberg 21.
Kayser, siehe auch Kaiser.
— Ernst, Bäckermstr., Steind. Wallstr. 3.
— Julie, geb. Rubson, Rector-Wittwe, 3. Fließstraße 24.
— Anna, geb. Stagge, Kaufm.-Wittwe, Ziegelstraße 15.
Kebel, Carl, Schlosser, Nasser Garten 154a.
— Magdal., geb. Sekowski, Wwe., Bismarckstraße 17.
v. Keber, W., Pr.-Lieut., Tragh. Pulverstr. 30.
Keber, Olga, geb. Klentini, Rentiere, Roggenstraße 4.

Keber, Therese, geb. Lange, Forstmeister-Wittwe, Schützenstraße 12.
Kebisch, Heinr., Handelsm., Brodbstr. 6.
Kebs, Am., geb. Kremkus, Schuhm.-Frau, Nicolaistraße 34.
Keck, L., Schneiderin, Steindamm 174/75.
Kecker, Ernst G., Pol.-Secr., Herbartstr. 10.
— Hugo, Particulier, Kalthöf. Str. 23.
— Emil, Maler, Yorkstraße 14.
— Franz, Maler, Wagnerstraße 29.
— Carl, Schmied, Hökerstraße 33.
— Franz, Schuhmacher, Sackheim 93.
— Alb., Tischler, Hinterroßgarten 26.
— Carl, Kutscher, Klingershof 4a.
— H., geb. Beeck, Wwe., Steind. Wallstr. 20.
— Heinr., geb. Kahlau, Wwe., Hökerstr. 63.
— Dorothea, geb. Leske, Wwe., Kaplanstr. 5.
— Amalie, geb. Schulz, Wwe., 1. Sandg. 10.
— Justine, geb. Zierrath, Wwe., Waisenhausplatz 4.
— Marie, Lehrerin, Herbartstraße 10.
Keferstein, Ludw., Hauptm., Prinzenstr. 27.
Kesser, Martha, Schneid., Sackh. Hintstr. 21.
Kegel, Joh., geb. Makollis, Wwe., Steind. Wallstraße 5.
Kegenbein, J. F., Tel.-Bote, Tragheimer Kirchenstraße 75a.
— Jul., Drehorgelsp., Kolwstraße 10.
— Carl, Gef.-Aufs., Altroßg. Predigerstr. 31.
— Alb., Maurer, Artilleriestraße 53.
— Carl, Maurer, Mühlenstraße 17.
— Ernst, Maurer, Artilleriestraße 53.
— Gust., Schuhmmstr., Tragh. Kirchenstr. 57.
— C. A., Zimmergesell, Rippenstr. 20b.
— Herm., Arbeiter, Feuerstraße 32.
— Otto, Arbeiter, Hinterroßgarten 13.
— Aug. geb. Frank, Wwe., Neue Reiferb. 2.
— M., geb. Lemke, Wwe., Sackh. Hinterstr. 45.
— Amalie, geb. Marquardt, Fuhrh.-Wwe., Moltkestraße 2.
— Luise, geb. Pieper, Wwe., Mittelanger 19.
— geb. Siebert, Kaufm.-Wwe., Steile Str. 7.
— geb. Wichmann, Wwe., Yorkstraße 5.
Kehlau, M., geb. Jglinski, Wwe., Sackh. Mittelstraße 42.
v. Kehler, Carl, Sec.-Lieut., Carlstr. 9.
Kehler, siehe auch Kähler, Köhler.
— Alb., Stadtsecr. a. D., Domstr. 7.
— Herm., Cantor a. D., Friedrichstr. 12.
— F. W. D., Lehrer, Unterhaberberg 55.
— J., Bäckermeister, 3. Fließstraße 34.
— Gustav, Bäcker, Rippenstraße 23.
— Louis, Kaufmann, Agentur- u. Commission f. Manufacturw., Drummstr. 34.
— Ed., Klempner, Steile Straße 22.
— Carl, Particulier, Dohnastraße 9.
— E., Restaurat., Königstr. 85. 436.
— Friedr., Sattler, Rippenstraße 5a.
— Wilh., Techniker, Friedrichstraße 12.
— Ed., Tischler, Kalthöf. Straße 48.
— C., Schuhfabrikt (C. Jautschus Nachfl.) Prinzessinstr. 3a, Wohn.: Strohm. 5/6.
— Friedr., Bahnarbeiter, Pillauerstr. 5.
— geb. Feierabend, Wwe., Königstr. 88.
— Bertha, geb. Heusel, Restaurat.-Wwe., Neuer Markt 17.
— Luise, geb. Loscheit, Wwe., Klosterstr. 1.
Kehler, Charl., geb. Peter, Tragheimer Ausbau 193/94
— Joh., Fräulein, Kopernicusstraße 10.
— Marie, Fräulein, Rippenstraße 5a.
Kehlert, siehe auch Kählert.
— Dr. phil. O., Oberlehrer, Augustastr. 9.
— Emma, geb. Jordan, Wwe., Rippenstr. 6.
Kehlmann, Herm., Tischler, Bülowstr. 31.
Kehn, Wilh., Arbeiter, Thomasgasse 2.
Kehrbaum, Johanna, geb. Weicher, Wittwe, Mitteltragheim 1b.
— Elise, Wirthin, 2. Sandgasse 3.
Keichel, Wilh., gb. Hopp, Ww., Artillerieft. 31.
Keidath, Wilh., geb. Pauschat, Wittwe, Klosterstraße 1.
Keifert, Joh., Händler, 3. Sandgasse 9.
Keikut, Carl, Arbeiter, Unterhaberb. 52.
Keil, siehe auch Keyl.
— Dr. Ferd. Ad., Pred., Neuroßg. Schulstr. 1
Keilhack, Wilh., Sec.-Lieut., Kalth. Str. 16.
Keilson, Nathan, Buchhalter, Kaiserstr. 24.
Keiluhn, Luise, geb. Kühn, Wwe., Altroßgärter Predigerstraße 29.
— Aug., Fräulein, Bülowstraße 29.
Keilus, Ed., Postanwärter, Sackheim 96.
— Friedr., Zimmerm., Alter Graben 8.
Keilweit, Jul., Böttcher, Alt. Gart. 32.
— Henr., Näherin, Haberb. Sackgasse 14.
Kein, Wilh., Tischler, Tiepoltstraße 8.
Keitel, H., Particulier, Steindamm 5.
— Ed., Fleischerobermstr., Lizentstr. 3.
— Ad., Drehorgelsp., Tiepoltstraße 7.
Kelbassa, Leop., Factor, Haberb. Sackg. 13.
— Carl, Arbeiter, Sternwartstraße 4.
— geb. Brenner, Wwe., Sackh. Neue Gasse 8.
Kelch, H. A., Lehrer, Tragh. Pulverstr. 3.
— Alb., Geldbriefstr., Kl. Schloßteichst. 15/16.
— Carl, Bäckermstr., Löbn. Langgasse 30.
— Ernst, Gesch.-Reisend., Jacobstraße 3b.
— Fritz F., Kaufmann, Weinhandlung u. Weinstube, und Inhaber eines Reitinstituts, Heumarkt 4. 410.
— Franz, Maler, Weidendamm 2.
— Herm., Schmied, 1. Rundtheilgasse 3.
— Aug., Schuhm., Steind. Wallstraße 14.
— Fr. Wilh., Schuhmachermstr., Sackh. 124.
— Franz, Schuhmacher, Heinrichstraße 1.
— Ferd., Invalide, Oberhaberberg 63.
— Julius, Kutscher, Baderstraße 12.
— Friedr., Arbeiter, Altroßg. Predigerstr. 1d
— Heinr., Arbeiter, Sackheim 27.
— Jul., Arbeiter, Sackh. Mittelgasse 6 7.
— Wilh., Arbeiter, Sackh. Gartenstraße 10.
— Wilh., geb. Dorneck, Wwe., Tragh. Kirchenstraße 25/26.
— Heinr., geb. Eder, Wwe., Steindamm 29.
— Aug., geb. Glaser, Rechnungs-Raths-Wittwe, Heumarkt 13.
— Joh., geb. Godau, Particulier-Wwe., Lobeckstraße 9.
— Joh., geb. Gröck, Wwe., Lindengrabenst. 2.
— Joh., geb. Klein, Sackheim 101.
— geb. Rumenat, Wwe., Friedmannstr. 48.
— Aug., Aufwärterin, Drummstraße 2.
— Frieda, Fräulein, Vorderroßgarten 61.
— Johanna, Fräulein, Roggenstraße 44.
— Julianne, Schneiderin, Sackheim 62.

Kelch, Käthe, Fräulein, Rosenstraße 9.
Kelies, Franz, Maler, Triangel 1b.
— Julius, Arbeiter, Stribelstraße 9/10.
Kelka, J., Landschafts-Bote, Landhofmeisterstraße 8/9.
Kell, J., Zimmermann, Alter Graben 8.
— Rud., Factor, Sackh. Mittelstraße 4.
Keller, M. F., Lederhandlung u. Fettwaarenmagazin, Altst. Markt 21, Wohnung, Altst. Schulstraße 1.
— Curt, Schauspieler, Kaplanstraße 16.
— R., Postsecretär, Knochenstraße 5.
— C., Friseur, Königstraße 71.
— Louis, Gerichtsvollz., Schmiedestraße 2.
— F., Schneidermstr., Roßg. Hinterstr. 16.
— Fried., Schneider, 8. Sandgasse 8f.
— Heinr. Arbeiter, Sackh. Hinterstraße 22.
— H., geb. Marquardt, Wwe., Oekonomin, Unterhaberberg 35.
— Amalie, gb. Romeike, Wwe., Alt. Gart. 47.
— Aug., Wirthin, Vorderroßgarten 21.
Kellermann, Franz, Schneider, Haberb. Sackgasse 6.
— Ed., Tischler, Grolmannstraße 9.
— Martha, Fräulein, Klosterstraße 1.
— Martha, Frl., Brandenburgerthorstr. 4b.
Kellmann, Georg, Postass., Mittelang. 22/23.
— A., Postschaffn., Kl. Schloßteichstraße 1.
— Aug., Bäcker, Holzstraße 13.
— Ad., Schlosser, 3. Sandgasse 8d.
— Carl, Arbeiter, Oberhaberberg 23.
— Friedr., Arbeiter, Alter Garten 26a.
— Friederike, Fräulein, Ziegelstraße 22c.
— Anna, Krankenpfleg., Kreuzstraße 2.
— Bertha, Schneiderin, Alter Garten 26a.
— Alb., Tischler, Sackh. Hinterstraße 37a.
Kellner, C. P., Stadtsecr., Neue Dammstr. 34.
— Adalb., geb. Glinski, Partic.-Ww., Unterlaak 17.
Kellnutat, Jul. Arb., Hinterroßgarten 6/7.
Kelmischkeit, G., Privatier, Altst. Bergstr. 28.
Kelput, Carl, Tischler, Oberlaak 27a.
— gb. Unterspann, Ww., Friedmannst. 25/26.
Kelschmann, Herm., Buchhalter, Wiese 8.
Kelter, Aug., Krankenpens., Lavendelstr. 1.
— Gottfr., Arbeiter, Krönchenstraße 11.
Kemény, Rud., Musiklehr., Altst. Langg. 24.
Kemke, Rich., Schlosser, Sternwartstraße 29.
— Natalie, geb. Skrzezka, Kaufm.-Wwe., Weidendamm 33.
— Carl, Arbeiter, Schönbergerstraße 36.
Kemmer, Marie, geb. Stobbe, Ww., Yorkst. 54.
Kemmereit, Wilh., Arbeit., Sackh. Mittelst. 3.
Kemmesies, siehe auch Kemsies.
— R., Buchdruckerei, Mittelanger 27a.
— Gottl., Arbeiter, Kalthöfsche Str. 56.
— Minna, Wirthin, Kronenstraße 8.
Kemmling, Aug., Arbeiter, Artilleriest. 37a.
— Gust., Arbeiter, Magisterstraße 16.
Kemp, Frz., Ober-Telegr.-Assist., Tragh. Pulverstraße 12.
Kemper, Chr., Maschinist, Tiepoltstr. 23.
— Franz, Arbeiter, Bülowstraße 18.
Kempf, siehe auch Cempf, Kämpf.
— Alb., Kellner, Wagnerstraße 23.
— Aug., pens. Locomotivführ., Stripelstr. 1.
— Gust., Schlosser, Bahnhofswallstr. 2.

Telephon 261. Gr. silb. Medaille Königsberg 1895. Telephon 261.

**Ad. Kempka,**

**Bier- und Wein-Großhandlung,**

**Nr. 8. Kneiphöfsche Langgasse Nr. 8.**

Größte Bezugsquelle für in- u. ausländische Biere, Grätzer, Engl. Porter,
**Pale Ale etc. etc.**

**Special-Ausschank,**

geöffnet bis 9 Uhr.


Kempf, Otto, Schlosser, Carlstraße 4.
— Friedr., Arbeiter, Kronenstraße 8.
— Marg., geb. Cassow, Kellnerfrau, Nicolaistraße 36.
— Joh., geb. Schwertfeger, Ww., Wagnerstraße 23.
— Amal., gb. Stein, Handelsfrau, Borchertstraße 21.
Kempka, Ad. F., Bier- u. Weingroshandlg., Generaldepot in- u. ausländisch. Biere, Kneiph. Langgasse 8. ☎ 261.
— Max, Techniker, Haberb. Schulstr. 6.
— Martha, geb. Grieß, Wwe., Wallsche Gasse 1.
Kempowski, Ed., Obsthändl., Magisterst. 56.
Kemries, Friedr., Arbeiter, Bülowstr. 18.
Kemsat, Herm., Lehrer, Hintertragh. 65.
Kemsies, siehe auch Kemmesies.
— Gottl., Buchdruckereibesitz., F Kiewning Nachf., Kl. Domplatz 4.
— Friedr., Kastellan, Neuer Graben 6/8.
— A., Kaufmann, Vogelstraße 38.
— Ant. Rob., Tischler, Wagnerstraße 31.
— Friedr., Arbeiter, Polnische Straße 13.
— Gottl., Arbeiter, Altst. Pulverstraße 11.
— Ida, Frl., Rentiere, Hintertragh. 52a.
Kendelbacher, Franz, Magazin-Aufseher, Holländerbaumstraße 9.
— Franz, Schlosser, Oberhaberberg 61a.
— Franz, Arbeiter, Hab. Neue Gasse 9.
— Franz, Arbeiter, Knyllitzerstraße 4.
— Wilh., geb. Schulz, Wwe., Wiese 6.
Kenklies, Ed., Bremser, Hint. Vorst. 14.
Kennemann, Gust., Oberf. a. D. Rippenstraße 17a.
Kenneweg, Gust., Locom.-Führer a. D., Parkstraße 1.
— Amalie, geb. Templin, Schankwirthin, Holländerbaumwiesenstraße 1/5.
Kenzler, Herm., Factor, Drummstraße 18.
— Aug., Arbeiter, Altroßg. Predigerstr. 34.

Kenzler, geb. Werstädt, Wwe., Yorkstr. 73.
Kerat, Mart., Klempner, Unterlaak 2.
Kerber, Rud., Bäckermstr., Oberhaberb. 41.
— Alfr., Schlosser, 2. Fließstraße 2.
Kerinnes, W., Malermstr., Lange Reihe 19.
— Herm., Feuerwehrm., Sackh. Mittelstr. 39.
— Joh., Arbeiter, Sackheim 67.
Kerinnus, Aug., Wirthin, Klapperwiese 10.
Kerkau, F. W., Buchbindermstr., Altstädt. Langgasse 38.
— Ed., Eigenthümer, Wiese 6.
— Ed., Oberkellner, Tamnaustraße 11.
— E., Particulier, Kalth. Straße 11.
Kerlien, Franz, Vicefeldw., Friedrichstr. 6.
— Ed., Arbeiter, Yorkstraße 3.
— Friedr., Arbeiter, Altr. Predigerstr. 30.
— Bertha, geb. Buchhorn, Rent., Rippenstraße 20a.
— Emilie, geb. Lerique, Wwe., Thomasg. 10.
— Sophie, geb. Schnock, Wwe., Altroßg. Predigerstraße 30.
Kerklies, Ad., Tischlermstr., Moltkestr. 22.
Kerlien, Friedr., Kutscher, Oberhaberb. 25.
Kern, Carl, Arbeiter, Nasser Garten 73.
— Ida, ab. Fischer, Kaufm.-Ww., Vord.-Roßgarten 34.
Kernchen, C., Bahnmstr., Lizentgrabenstr. 1.
Kerndorf, ab. Franz, Ww., Sackh. Hinterst. 46.
Kerrun, Marie, geb. Bogdan, Wwe., Mittelgrabenstraße 4c.
Kersandt-d'Elbée, verw. Frau Dr., Wirkl. Geh.-Ober-Medizinalrath, Tragheimer Pulverstraße 40.
— Clara, gb. Schmied, Ww., Jägerhofst. 15.
Kerschbaumer, Ed. F, Kaufm., Paradeplatz 5a. Wohnung: Steindamm 51.
Kerschkowski, Gust., ehem. Privatsecr., 2. Fließstraße 6.
— Alb., Versich.-Beamter, 1. Fließstr. 2.
Kerschus, Martin, Arbeiter, Bülowstr. 38.
— Joh., Näherin, Neuer Graben 24.
— Marie, Schneiderin, Wagnerstraße 24.
Kerski, Jos., Feuerwehrm., Roßg. Hinterstraße 24.
Kerson, Wilh., Gärtner, Kalthöf. Str. 37a.
Kerst, Luise, geb. Lüneburger, Wittwe, Oberhaberberg 12.
Kerstan, C., Tischler, Tiepoltstraße 31.
Kerstein, Paul, Kaufm., Wein- u. Bierstube, Augustastraße 18.
— Joh., Fräulein, Turnerstraße 4.
— Martha, Fräulein, Augustastraße 18.
Kersten, Emil, Kaufm., Henschestraße 23.
— Wilh., Gärtner, Kalth. Straße 57a.
— Gust., Rentier, Sternwartstraße 21.
— Minna, geb. Preuß, Secret.-Wittwe, Tragheimer Pulverstraße 24.
Kertke, Rob., Fleischer, Artilleriestr. 52.
Kerutt, Jul., pens. Portier, Bismarckstr. 6.
— Marie, geb. Allary, Assistent.-Wittwe, Tiepoltstraße 17.
— Dorothea, geb. Bader, Schuhm.-Ww., Schönbergerstraße 29.
— Carol., geb. Nisch, Wwe., N. Reiferb. 2.
Kerwath, Christ., Böttcher, Löbn. Oberbergstraße 4.
— Herm., Hauseigenth., Alter Gart. 26a.
Kerwath, Jul., Rentier, Alter Garten 26a.
— Wilh., Schneider, Oberhaberberg 67.
— Bertha, geb. Tatera, Bauunternehm.-Wwe., Luisenstraße 12.
Kerwgienski, A., Postbeamter, 2. Sandg. 1.
Kerwien, Herm., Conrect., Knochenstr. 57.
— Aug., Bäckermstr., Oberhaberberg 28.
— Franz, Buchhalter, Steindamm 139.
— Otto, Drehorgelsp., Altroßg. Predigerstraße 37.
— Fr. Eug., Maurermstr., Bismarckstr. 11.
— F. W., Particulier, Sackheim 39a.
— Carl, Sattler, Königstraße 61.
— Heinr., Schmied, Steind. Wallstr. 29.
— Franz, Schneider, Heinrichstraße 35.
— Otto, Schreiber, Altst. Langgasse 11.
— H. A., Schuhm.-Obermstr., Brodbkstr. 7.
— F. A., Steindrucker, Nasser Gart. 129.
— Rich., Stellmacher, Albertstraße 7.
— Joh. H., Zimmermstr., Alter Gart. 59a.
— Jul., Zimmermann, Tamnaustraße 6.
— Gottl., Invalide, Friedmannstraße 1.
— Ernst, Factor, Yorkstraße 66.
— Carl, Arbeiter, Neue Reiferbahn 25.
— Carl, Arbeiter, Bosengang 1.
— Carl, Arbeiter, Thomasgasse 1a.
— Herm., Arbeiter, Nasser Garten 132b.
— Jul., Arbeiter, Sackheim 4.
— Rich., Arbeiter, Stallengasse 43.
— Theod., Arbeiter, Unterlaak 16.
— W., gb. Bandisch, Wwe., Kaiserstr. 28.
— Carol., geb. Braun, Wwe., Steind. 139.
— geb. Engelhardt, Ww., Königstr. 75/76.
— Anna, gb. Göhrke, Ww., Rippenstr. 11.
— Carol., geb. Günther, Wwe., Parkstr. 4.
— Charl., geb. Gutzeit, Wwe., Klosterstr. 1.
— Amalie, geb. Kohlhoff, Schuhmacher-Wwe., Bosengang 1.
— F. Fräulein, Königstraße 75/76.
Kerwinski, Carl, Wächter, Klingershof 2/3.
— Friedr., Arbeiter, Nasser Garten 18.
Kerws, Wilh., geb. Rettig, Wwe., Steindamm 108.
Keschke, Herm., Kutsch., Sackh. Hinterstr. 46.
— Friedr, Arbeiter, Magisterstraße 51.
Keßlau, Wilh., geb. Riemann, Wittwe, Unterhaberberg 7.
Keßler, Carl, Reichsbankbuchhalter, Weidendamm 37.
— Adam, Bäcker, Löbn. Oberbergstr. 15.
— Franz, Glasschreiber, Unterrollberg 17.
— Ed., Commis, Reifschlägerstraße 39.
— Ernst, Commis, Bergplatz 15.
— Friedr., Commis, Altst. Bergstraße 10.
— Heinr., Commis, Münchenhofstraße 7.
— R., ehem. Kaufmann, Turnerstraße 4.
St. Georgs-Hospital, Thüre 14.
— F., Schneider, Oberlaak 22.
— Carl, Zimmermann, Bülowstraße 53.
— Chr., Heizer, Besselstraße 2a.
— Fried., Arbeit., Vorst. Hospitalstr. 18.
— Heinr., Arbeiter, Stritzelstraße 12.
— Joh., Arbeiter, 1. Sandgasse 2a.
— Geh., Ober-Justizraths-Wwe., Steindamm 119/121.
— A., gb. Kirstein, Ww., Artilleriestr. 33.
Kette, M., Gartengeh., Besselplatz 1/2.

Ketterling, Joh., Schuhmachermstr., Wilhelmstraße 13a.
Kettler, Aug., Factor, Sackh. Mittelstr. 4.
— Herm., Tischler, Hinterroßgarten 2e.
Kettschau, L., Rentier, Oberlaak 19c.
Keuchel, Aug., Schlosser, Moltkestr. 16.
v. Keudell, A. B., Fräul., Ziegelstr. 22c.
Keufert, Otto, Lohndien., Nachtigallenst. 18.
Keusch, Amalie, Händlerin, Altroßgärter Predigerstraße 1b.
Kewert, Carl, Postillon, Lavendelstr. 5.
Kewianka, Mich., Schmied, 3. Sandg. 8a.
Kewin, Carl, Monteur, Mittelanger 26.
— Adelheid, Fräulein, Klosterstraße 1.
Kewisch, Erich, Sec.-Lieut., Alte Gasse 22.
Kewitz, Wilh., Eigenth., Herbartstraße 9.
— Aug., Zimmerm., Artilleriestraße 40.
— Aug., Arbeiter, Georgstraße 16.
— Johanna, geb. Quednau, Schmiedefrau, Unterlaak 27a.
Keyer, Marie, geb. Nickel, Wirthin, Wagnerstraße 40.
Keyl, siehe auch Keil.
— Emilie, geb. Wirschbeck, Lehrer-Wwe., Klosterstraße 1.
Keyler, Carl, Fleischer, Viehmarkt 3.
— Wilh., Geschäftsführ., Sackh. Hinterst 55.
— J. F., Kurzwaarenhandlung (Inh.: Frau Alwine Rubusch, geb. Sievers), Steindamm 40.
— Amalie, geb. Boehrig, verw. Frau Oekonomierath, Mitteltragheim 34b.
— Pauline, geb. Domkewitz, Fleischermstr.-Wittwe, Viehmarkt 3.
Keymel, Wilh., Secr., Rippenstraße 17d.
Keysell, O. Th., Kaufm., Besselstraße 2.
— Otto, Commis, Nachtigallensteig 8.
v. Keyserlingk, Graf Alfred, Prem.-Lieut., Paradeplatz 7e.
— Graf Robert, Reg.-Assessor, Burgstr. 8.
Kiaulehn, Wilh., Schuhmach., Roonstr. 13.
— Luise, geb. Conrad, Arb.-Frau, Vorst. Hospitalstraße 7.
— Ernest, geb. Reiher, Wwe., Vorstädt. Hospitalstraße 7.
Kiausch, F., Maurer, Schaafgasse 3.
— R., Arbeit., Lobn. Schlachthofstr. 1/2.
Kibath, Paul, Kaufm., Hint. Vorst. 33/34.
— A., Maur., Bauntern., Kaiserstr. 25.
— Heinr., Arbeiter, Kolwstraße 5.
— Otto, Arbeiter, Oberrollberg 21.
Kibelsky, Franz, Pferdepfleger, Hinterroßgarten 13.
— L., geb. Neumann, Wwe., Sternwartstr. 26.
Kickbusch, Rich., Lehrer, Augustastraße 1.
Kickhöfen, Georg, Kaufm., Agentur- und Commissions-Geschäft, Schönstraße 12.
Kickstein, Wilh., Arbeiter, Yorkstraße 94.
Kidzuhn, Wilh., Böttcher, Yorkstraße 93.
Kiebert, Aug., Schneid., Tuchmacherstr. 18.
Kiebies, geb. Pieck, Wittwe, Sackheimer Kirchenstraße 5a.
Kiehl, siehe auch Kühl.
— O., Locomotivführ. a. D., Alter Garten 21.
— Herm., Bauklempner, Ziegelstraße 9.
— Ernst, Schuhm., Altroßg. Predigerstr. 7.
— H., Stellmachermstr., Unterhaberb. 82.
— Ernst, Stellmacher, Unterhaberbg. 82.
Kiehl, Carl, Factor, 1. Sandgasse 5.
— Alb., Arbeiter, Lavendelstraße 1a.
— H., geb. Barbie, Wwe., Friedmannstr. 4.
— geb. Ehrenboth, Wwe., Kolwstraße 10.
— geb. v. Terpitz, Bürgermeister-Wittwe., Bergplatz 5.
— Frieder., Fräulein, Klosterstraße 1.
Kiehlhorn, Wilh., Maur., Unterhabb. 27.
— Carl, Arbeiter, Sackheim 13b.
Kiehr, Aug., geb. Lapsien, Wwe., 3. Sandgasse 10.
Kiekien, Heinr., Rentier, Krugstraße 13a.
Kielies, Alb., Tischler, Alter Garten 6.
Kielmann, O., Buchh., Sackh. Hinterstr. 31.
Kienapfel, siehe auch Kienappel, Kühnapfel, Kühnappel.
— Friedr., Lehrer, Luisenstraße 6.
— Wilh., Ingenieur, Lobeckstraße 8.
— Friedr., Stellmacher, Moltkestraße 17.
Kienappel, siehe auch Kienapfel, Kühnapfel, Kühnappel.
— Ludw., Schuhm., Roßgärt. Feldgasse 1.
— Carl, Arbeiter, Oberlaak 36.
— Franz, Arbeiter, Oberlaak 36.
— Otto, Arbeiter, Heinrichstraße 34.
Kienast, siehe auch Kühnast.
— Dr. phil. E. Ad. Herm., Oberlehrer, Butterbergstraße 9.
— Herm., Factor, Kalthöf. Straße 16.
Kiepert, A., Magist.-Kutsch., Vogelgasse 1.
— Aug., Fuhrhalter, Artilleriestraße 31.
— Aug., Arbeiter, Sackh. Gartenstr. 10.
— Jul., Arbeiter, Artilleriestraße 24.
— geb. Abraham, Wwe., Bülowstr. 46.
— Doris, geb. Ambrosius, Gerichts-Secr.-Wwe., Herbartstraße 11.
— J., geb. Borchert, Wwe., Unterhaberb. 77.
— Doroth., geb. Griggel, Wwe., Ausfallthorstraße 1.
Kiesel, Ad., Kaufm., Cigarren- u. Weinhandlung, Altstädt. Langgasse 1/2.
Kieselbach, C., Rendant, Georgstr. 17/18.
— Aug., Eisenb.-Secr., Ziegelstraße 12.
— Friedr., Faßkelln., Lobn. Kirchenstr. 4.
— Eugen, Kaufmann, Alte Gasse 22.
— Franz, Maler, Sackheim 117.
— Ed., Orgelbauer, Vorderroßgarten 22.
— Gottl., Arbeiter, Sternwartstraße 66.
— Joh., geb. Schlasch, Schneidemüll.-Fr., Oberhaberberg 40.
— Anna, Diakonitz, Drummstraße 25/29.
Kieselowski, J., geb. Klasske, Wwe., Neuer Graben 22.
Kiesewetter, Rich., Commis, Poln. Str. 7.
— Robert, Ingenieur, techn. Bureau der Elektricitäts-Actien-Gesellschaft vorm. Schuckert & Co., Kneiph. Langg. 58. Wohnung: Steindamm 26.
— Franz, Arbeiter, Nasser Garten 155.
— Marie, Wittwe, Köttelstraße 14.
— Henr. geb. Leisching, Gutsbes.-Wwe., Schützenstraße 5.
Kiesing, Arth., Buchholt., Lavendelstr. 4a.
Kiesler, siehe auch Giesler.
— Rich., Amtsger.-Ass., Tragh. Kirchenstr. 4.
— W., Schäftefabrikant, Lobn. Lang. 16.
— Math., geb. Zeronski, Wwe., Wasserg. 36.

**Ed. Kilian,**
**Clavierbauer,**
**Mittelanger Nr. 25.**
Vorzügl. Pianinos stets auf Lager. Stimmungen, sowie Reparaturen an jeder Art von Clavieren.

Kiesling, Jul., Tischl., Kronenstraße 3/4.
— Friedr., geb. Pägert, Wwe., 2. Fließstr. 4.
Kiesow, Emma, geb. Weber, Schneiderin, Unterhaberberg 12a.
Kieth, A., Töpfermstr., Hintertragh. 53.
Kiewel, Felix, Assec.-Inspector, Nachtigallensteig 22.
— H., Reisender, Georgstraße 22.
Kiewitt, Aug., Commis, Nachtigallenst. 17.
— Aug., Schuhmmstr., Oberlaak 27b.
— Gottl., Arbeiter, Viehmarkt 11.
Kiewnick, J., Kürschn., Sackh. Mittelstr. 37.
Kiewning, A., Buchdruckerei, Inhaber: G. Kemsies, Kl. Domplatz 4.
— Gust., Clavierstimmer, Hintertragh. 52b.
— Ernst, Hühneraugen-Operateur und Masseur, Altst. Bergstraße 14.
— Arthur, Maler, Kalthöf. Straße 52
— Emil, Maler, Kl. Schloßteichstr. 7.
— Frdr., W., Stellmmstr., Sackheim 125.
— F., Factor, Polnische Straße 29.
— Herm., Factor, Sackh. Trankgasse 2.
— Herm., Arbeiter, Bülowstraße 31.
— Luise, geb. Witt, Buchdrucker-Wittwe, Ziegelstraße 22b.
— Therese, Wirthin, Unterlaak 35.
Kikillus, Carl, Arb., Bauernhofgasse 3.
Kilanowski, Joh., Arbeiter, Villauerstr. 2/3.
Kilian, Ed., Clavierbauer, Mittelang. 25.
— Jul., Pferdebahn-Betriebs-Secretär, Oberlaak 19c.
— Carl, Schneider, Wagnerstraße 18.
— Aug., Schuhm., Kl. Schloßteichstr. 5.
— Wilh., geb. Fischer, Wwe., Nasser Gart. 128
Killies, Rosa, gb. Hildach, Wwe, Kalth Str. 7
Killisch, Mich., Bierverl., Schützenstr. 15.
— Max, Factor, Oberhaberberg 28.
Killus, Dan., Commis, Heumarkt 4.
Killutat, Franz, Arb. Unterhaberb. 85.
— Wilh., geb. Schmidt, Wwe., Altroßg. Predigerstraße 29.
Killy, Joh., geb. Tilbrandt, Wwe., Fleischbänkenstraße 26.
— Anna, Buchhalterin, Sattlergasse 1.
Kimm, F., Gerichtsdiener, Mühlengr. 2.
— Friedr., Arbeiter, Altroßg. Predigerstraße 35.
Kimmling, Rud., Kutscher, Altst. Holzwiesenplatz 1/2.
Kimmritz, Rob., Arb., Ausfallthorstr. 9.
— Joh., unverehelicht, Brüderstraße 5.
Kind, Bruno, Monteur, Altst. Markt 8.
Kindelmann, Minna, geb. Kümmel, Wwe., Klosterstraße 1.
Kinder, siehe auch Kindor.
— Otto, Insp., Heiligegeiststraße 3.
— Aug., Maler, Haberb. Sackgasse 18.
— Joh., Portier, Altst. Pulverstraße 11.
— Oscar, Restaurateur, Französ. Str. 9.
— H., Schneidermeister, Neuer Markt 9.
— Carl, Schneidemüller, Artilleriestr. 50.
— Herm., Tischler, Löbn. Kirchenstr. 4.
— W., Tischler, Kalthöfische Straße 17.
— F., Eisenbahn-Gepäckträger, Vorstädt. Hospitalstraße 15.
— Gust., Heizer, Oberhaberberg, 53.
— Herm., Kutscher, Yorkstraße 70.
— Ed., Factor, 2. Rundtheilgasse 2.
— Friedr., Factor, Polnische Straße 29.
— Gottl., Factor, Alter Graben 8.
— Heinr., Factor, Thomasgasse 10.
— Aug., Arbeiter, Oberhaberberg 24.
— Aug., Arbeiter, Steile Straße 22.
— Aug., Arbeiter, Haberb. Sackgasse 7.
— Aug., Arbeiter, Bülowstraße 20.
— Carl, Arbeiter, Nasser Garten 88.
— Carl, Arbeiter, Oberhaberberg 12.
— Friedr., Arbeiter, Haberb. Sackgasse 5.
— Heinr., Arbeiter, 2. Sandgasse 5b.
— Herm., Arbeiter, Löbn. Langgasse 4.
— Luise, geb. Arndt, Ww., 2. Sandg. 1.
— H., geb. Hafske, Wwe., Borchertstr. 22.
— A., geb. Horlitz, Ww., Steindamm 174/75.
— Henr., geb. Matulla, Wwe., Haberb. Sackgasse 12.
— Amal., gb. Möbius, Ww., 3. Sandgasse 8e.
— Auguste, geb. Ramm, Wwe., Haberb. Sackgasse 2.
— L., geb. Strauß, Wwe., Altroßgärter Predigerstraße 1d.
— Luise, geb. Waab., Hökerfrau, Oberhaberberg 24.
— W., geb. Wiechert, Wwe., 2. Fließstraße 10.
— Anna, Krankenwärterin, Oberhab. 49.
— Auguste, Stiftsdame, Alter Graben 23.
— Bertha, Plätterin, Roßg. Hinterstr. 18b.
— Wilh., Schneiderin, Georgstraße 7.
Kindereit, Wilhelm, Schuhmachermeister, Strohmarkt 5/6.
Kindermann, Herm., Kantinenpächter, Unterhaberberg 28.
— Gust., Schneider, Sternwartstraße 18.
— Emilie, geb. Giese, Wwe., Unterhaberb. 28.
Kindor, siehe auch Kinder.
— Joh., Director des Ostpr. Vorschußvereins u. d. Central-Genossenschaftsbank für Ost- u. Westpr., Tragh. Gartenstraße 8. ☎ 869.
— Adolph, Lehrer, Sackheim 39.
Kindt, Lisbeth, Fräulein, Münzstraße 5.
Kinkel, A., Transp.-Compt. der rhein.-westf. Eisenind., Spedit. Inst Beneckendorff 1. ☎ 905.
Kinsel, Joh., Postschaffner, Steind. 128/29.
Kinsky, Carl, Schuhm., Steindamm 18.
— Th. Franz, Commis, Kaplanstraße 15.
Kion, Friedr., Rentier, Sackheim 24.
Kippnick, Gottl., Arbeiter, Tiepoltstr. 3.
Kirbuß, O., Lehrer, Wrangelstraße 29.

Kirchbach, Ludw., Weichenst. Oberlaak 32/33.
— Ida, geb. Ottmann, Bur.-Assist.-Ww., Georgstraße 23b.
Kirchberger, Carl, Tischler, Unterhab. 4.
Kirche, Herm., Bäcker, Hint. Vorstadt 28.
Kirchenberger, Henr., geb. Röse, Wwe., Viehmarkt 2.
Kirchgeorg, Wilh., geb. Haak, Wittwe, Ziegelstraße 22f.
Kirchheim, Gottl., Schneider, Steindam. Wallstraße 15a.
— Heinr., geb. Petzold, Wwe., Schlangengasse 1.
Kirchhoff, Heinr., Rentier, Augustastr. 11.
— Gustav, Schmied, Altr. Pred. Str. 26c.
— Carl, Arbeiter, Lindengraben 3.
— Wilh., Arbeiter, Kalthof. Straße 48.
Kirchmann, Franz, Schuhm., Sackheimer Hinterstraße 63.
Kirchner, Osc. Ad., Dr. med., Oberstabsarzt, Lobeckstraße 10.
— Ludolf, Hauptmann, Schönstraße 11.
— Dr. phil. Georg, pract. Zahnarzt, Sprechstunden: 9—1 U. V., 3—5 U. N., Weißgerberstraße 23.
— Rudolph, Bäckermstr., Alt. Garten 38.
— Leop., ehem. Besitz., Hintere Vorst. 51.
— F., Fleischermstr., Unterhaberberg 10a I.
— Albert, Händler, Sackheim 124.
— Aug., Kaufmann, Baderstraße 1.
— Benno, Kaufmann, Georgstraße 26.
— Oscar, Kellner, Kalthöfische Straße 49.
— Wilh., Procurist, Insel Venedig 1.
— Walter, Techniker, Viehmarkt 8.
— Gust., Heizer, 2. Sandgasse 3.
— Carl, Arbeiter, Nasser Garten 118.
— Carl, Arbeiter, Grolmannstraße 4.
— Gust., Arbeiter, 1. Sandgasse 12.
— Joh., geb. Focking, Schornsteinfegermstr.-Wittwe, Augustastraße 18.
— Carol., geb. Podbielski, Wwe., Sackh. 76.
— M., geb. Rheinland, Wwe., Unterhab. 69.
— B., Frl., Galanteriew., Unterhaberb. 69.
— Florent., Fräulein, Kaplanstraße 20.
— Joh., Musiklehrerin, Kaplanstraße 20.
— Marie, Fräulein, Tuchmacherstraße 7.
Kirchschläger, Herm., Schneider, Sackh. Gartenstraße 8.
— Emilie, geb. Vogel, Wwe., Sackheim. Mittelstraße 34.
Kirchstein, Rud., Bäcker, Sackh. Mittelst. 10a.
Kirgasser, Frz., Factor, Feuergasse 46/47.
Kirin, Ernst, Bäcker, Luisenstraße 17.
Kirkowski, Alb., Maurer, Heiligeiststr. 8.
Kirm, Aug., Kutscher, Bismarckstraße 10.
— Henr., geb. Kerwien, Wwe., Oberlaak 20a.
Kirsch, Max, Kellner, Fleischbänkenstr. 28.
— Jul., Monteur, Nasser Garten 96d.
— Jul., Schlosser, Roßg. Neue Gasse 1.
— Aug., Schneider, Löbn. Langgasse 13.
— Wilh., Tischler, Wilhelmstraße 4.
— R., Bildhauerei u. Steinmetzwerkst., Inh.: Flora, geb. Wiersbitzki, Wwe., Steindamm 16.
— Friedr., Locom.-Heizer, Nasser Gart. 155.
— Ludw., Factor, Mühlenstraße 5.
— Heinr., Dienstm., Kneiph. Langgasse 15.
Kirsch, Emma, geb. Schebstat, Wittwe., Vorstädtische Hospitalstraße 17.
— Marie, gb. Schmekies, Ww., Strohm. 7.
— Minna, geb. Schwarzel, Wittwe, Oberrollberg 15a.
Kirschbaum, Th., Arb., Sternwartstr. 69.
Kirschberger, Carl, Tischl., Wilhelmst. 11.
Kirscheck, R., Fleischer, Roßg. Hinterstr. 12.
Kirschkat, Joh., Schuhm., Vorst. Hospitalst. 8.
Kirschke, Jul., Reg.-Rath, 3. Fließstraße 11a.
— Friedr., Zimmerm., Bülowstraße 20.
Kirschner, Jacob, Rentier, Paradeplatz 10.
— Otto, Händler, Löbn. Oberbergstr. 4.
— Marie, geb. Vogel, Ww., Münzstr. 22.
Kirschnereit, O., Kaufm., Königstraße 91.
— Amal., geb. Preuß, Wwe., Sackh. 33.
— Emilie, geb. Wallner, Wwe., Wilhelmstraße 4.
Kirschnick, E., Telegraphist, Kronenstr. 3/4.
— Heinr., Postassistent, Krönchenstraße 3.
— Carl, Eisenb.-Zeichner, Moltkestr. 12.
— Fritz, Bäcker, Hintere Vorstadt 35/36.
— Rich., Barbier, Neuer Grab. 20. Wohn.: Mittelgrabenstraße 2.
— Alb., Fleischer, Heinrichstraße 14.
— Gust., Goldarbeiter, Rosenstraße 1.
— Friedr., Handlungsgeh., Oberlaak 19a.
— Otto, Hotelbesitzer, Hotel de Russie, Steindamm 124. ☎ 464.
— Friedr., Maurer, Thomasgasse 5.
— Wilh., Reisend., Neue Reiferbahn 21.
— Alb., Kesselschm., Löbn. Unterbergstr. 6.
— Franz, Schmied, Knochenstraße 1.
— Herm., Schneider, Plantage 10.
— Aug., Schuhmacher, Albertstraße 11.
— C. F., Schuhm., Oberhaberberg 31.
— Friedr., Schuhm., Löbn. Kirchenstr. 1/2.
— Aug., Schuhmacher, Wiese 6.
— Aug., Stellmach., Bismarckstraße 10a.
— C., Tischler, Kalthöfische Straße 39b.
— Friedr., Tischler, Sackh. Mittelstr. 10.
— Carl, Weichensteller, Roonstraße 13.
— Ferd., Diener, Lavendelstraße 1b.
— Fr. W., Factor, Kneiph. Hofgasse 12.
— Wilh., Factor, Mittelgrabenstraße 2.
— Carl, Kutscher, Bülowstraße 34.
— Albert, Arbeiter, Hinterroßgarten 2.
— Herm., Arbeiter, Nasser Garten 11.
— Anna, geb. Böhm, Ww., Wrangelstr. 26.
— Joh., geb. Dewitz, Hotelier-Ww., Mitteltragheim 34.
— Clara, geb. Golding, Telegr.-Assist.-Frau, Wiese 8.
— Anna, geb. Hoyer, Ww., Albertstraße 11.
— Am., geb. Klein, Ww., Neue Reiferb. 21.
— Joh., geb. Michalowski, Ww., Wiese 8.
— Car., gb. Schirrmacher, Ww., Kronenst. 8.
— Anna, gb. Seidler, Ww., Sternwartst. 47.
— Charl., geb. Skott, Ww., Nass. Gart. 135a.
— Elise, geb. Trotzki, Ww., Magisterstr. 27.
— Wilh., geb. Weiß, Ww., Nass. Garten 144.
— Marie, Schneiderin, Altst. Bergstr. 3.
— Therese, Wirthin, Rippenstraße 21.
Kirschning, Jul., Postschaffn., Mühlenb. 12.
— H. A., Schneidermstr., 2. Fließstr. 16.
— Joh., geb. Jedinat, Gefang.-Aufseh., Kaplanstraße 21.

Kirschning, Elenore, geb. Liebe, Wittwe, Klosterstraße 1.
— Heinr., geb. Thurau, Bür.-Geh.-Frau, Altroßg. Predigerstraße 26b.
Kirscht, Aug., Stat.-Assist., Borchertst. 15.
— Bernh., Arbeit., Friedländerthorpl. 1a.
Kirseck, H. R., Kanzleisecr. a. D., Triangel 1a.
— gb. Böttcher, Ww., Roßg. Hinterstr. 15.
Kirst, Ferd., Drehorgelfp., Artilleriestr. 37.
Kirstein, siehe auch Kirsten.
— Franz, Reg.-Rath, Hintertragheim 50.
— Alb., pr. Arzt, Altroßg. Predigerst. 18.
— O. Th. E., Rechn.-Rath, Univers.-Kassen-Rendant u. Quästor, Lobeckstraße 14.
— Gust., Eisenb.-Exp.-Geh., Unterrollb. 14.
— Herm., Steuerauss., Unterhaberberg 20.
— Aug., Eisenb.-Güterexped. a. D., Philosophendammgasse 1e.
— Herm., Zeugfeldw., Wrangelstraße 38.
— Franz, Bäckermstr., Hint. Vorstadt 57.
— Franz, Dreher, Oberhaberberg 32.
— Aug., Fleischer, Yorkstraße 86.
— Jul., ehem. Gastwirth, Königstraße 91.
— Paul, Kfm., Colonial- u. Materialw.-Geschäft, Tiepoltstraße 19.
— Jul., Portic., Altroßg. Predigerstr. 26c.
— F., Kaufmann, Neuer Markt 3.
— Alb., Oberkelln., Steind. Wallstr. 23a.
— Rob., Kellner, Kuplitzerstraße 6c.
— Franz u. Otto, Maurer, Hundrieserst. 7.
— Otto, Schlosser, Wilhelmstraße 11.
— Rud., Schmiedemstr., Altroßg. Predigerstraße 26c.
— Aug., Schmied, Nasser Garten 58.
— Alb., Schneidermstr., Oberhaberb. 61b.
— Jul., Schneider, Mittelgrabenstraße 5.
— Franz, Schuhm., Holzstraße 14.
— Edwin, Steinsetzmstr., Augustastraße 8.
— Carl, Diener, Sackheim 88.
— Ferd. Ed., Vorarb., Nasser Gart. 119.
— Carl, Factor, 3. Sandgasse 7b.
— E., Factor, Holzstraße 12.
— Carl, Kutscher, Alter Graben 15.
— Alb., Arbeiter, Kl. Schloßteichstraße 7.
— Aug., Arbeiter, Rippenstraße 28.
— Aug., Arbeiter, Heinrichstraße 29.
— Aug., Arbeiter, Steile Straße 10.
— Heinr., Arbeiter, Sternwartstraße 24.
— Louis, Arbeiter, Oberhaberberg 61b.
— Max, Arbeiter, Bismarckstraße 7.
— Carol., geb. Anker, Wwe., Knochenstr. 13.
— Bertha, geb. Berg, Wwe., Drummstr. 9.
— M., gb. Berger, Wwe., Tragh. Kirchenst. 2.
— Hel., geb. Calix, Secr.-Wwe., Seilerstr. 10.
— Emilie, geb. Döblitz, Schafgasse 1.
— Clara, geb. Hennig, Pfarrer-Wwe., Löbn. Kirchenplatz 2/3.
— Aug., geb. Mauch, Wwe., Alte Gasse 8.
— Joh., geb. Meyer, Wwe., Klosterstr. 1.
— Minna, geb. Sager, Wwe., Tiepoltstr. 7.
— Henr., gb. Schankau, Ww., Poln. Str. 20.
— Aug., geb. Schmidtke, Alter Graben 39.
— Chart., geb. Weiß, Artilleriestraße 33.
— Wilh., geb. Wolter, Wwe., Feuerstr. 2.
— Agnes, Fräulein, Ziegelstraße 22c.
Kirsten, siehe auch Kirstein.
— W. H., Postschaffner, Albertstraße 10a.

Gold- und Silberwaaren,
Uhren.
A. Kittlitz,
Juwelier,
jetzt Gesecusplatz 1, 1 Treppe.

Kirsten, Elise, geb. Kirsten, Gutsbes.-Wittwe, Kalthöfische Straße 16.
— Helene, gb. Calix, Secr.-Ww., Lizentstr. 5.
Kischel, M., Fräulein, Klosterstraße 1.
Kischewski, G., Böttcher, Mittelgrabenst. 4a I.
— Anna, Händlerin, Hökerstraße 5.
Kischlat, Herm., Schuhm., Friedrichstr. 10.
— Jos., Bahnarb., Vorst. Hospitalstr. 14.
— Adolph, Arbeiter, Grolmannstraße 10.
— Wilh., geb. Mahnke, Wwe., Sackh. 13a.
Kischlat, Wilh., geb. Kalks, Wwe., Oberlaak 22.
Kischus, Aug., Arbeiter, 1. Sandgasse 2.
Kischuweit, Heinr., Arbeiter, Mühlenstr. 10.
— Joh., geb. Schwill, Wwe., Wagnerstr. 4.
Kislat, Paul, Fleischer, Weidendamm 6.
— F., Schneidermeister, Maaistraße 18.
— Herm., Schuhmacher, Turnerstr. 3.
— Wilh., Factor, Bismarckstraße 10a I.
— Ed., Arbeiter, Feuerstraße 46/47.
Kislatis, M., Fräulein, Kaplanstraße 10.
Kissehl, Emilie, gb. Dieck, Wwe., 3. Fließst. 15c.
— Heinr., geb. Mahrun, Wwe., Unterhab. 9.
Kissio, Herm., Commis, Neue Reiserb. 23.
Kißner, siehe auch Küßner.
— Dr. phil. Alphons, ordentl. Professor an der Universität, Vorderroßgarten 1/2.
— Gottl., Arbeiter, Artilleriestraße 37.
— Magdal., geb. Westphal, Wwe., Passage 6.
Kissuth, Heinr., Böttcher, Nass. Garten 116.
Kitsch, Friedr., Arbeiter, Sackh. Mittelstr. 42.
Kittel, Wilhelm, Kaufmann, F Joseph Weidlich, Theaterplatz 12.
— Benno, Buchhändler, F Wilh. Koch, Buchhandlung, Burgstraße 7.
— Aug., Maurer, Nicolaistraße 23.
— Ulr., gb. Adoy, Kfm.-Ww., Theaterpl. 12.
— Eva, geb. Hein, Pfarr.-Wwe., Nachtigallensteig 17.
Kittlitz, Gottfr., pens. Chausseeauss., Altroßg. Kirchenstraße 16.
— Rob., Monteur, Friedmannstraße 21.
— A. (Bertha Kittlitz), Juwelen-, Uhren-Gold- u. Silberw.-Handl., Gesecusplatz 1.
— Arth., Kassirer, 1. Fließstraße 29.
— Ludw., Schlosser, Altroßg. Kirchenstr. 16.
— Herm., Schuhmacher, Sackheim 117.
— F., Factor, Viehmarkt 13.
— Aug., Arbeiter, 2. Rundtheilgasse 3.
— Antonie, geb. Dietz, Goldarb.-Wittwe, Mitteltragheim 1a.

Kittlitz, geb. Weiß, Wittwe., Sackh. Neue Gasse 1.
— Aug., Lehrerin, Hintertragheim 16.
Kittmann, Martha, gb. Pokrziwnitzki, Stabsarzt-Wwe., Gr. Schloßteichstraße 5.
— Martha, geb. Wittke, Secretair-Wwe, Französische Straße 27.
Kitzelmann, Jul., Buchdr., Friedrichstr. 8.
— Gust., Schuhmacher, Stritzelstraße 16.
— Aug., Factor, Oberlaak 2a.
— Friedr., Arbeiter, Sackh. Mittelstr. 58.
— Em., geb. Albrecht, Wwe., Borchertstr. 19.
— M., geb. Lucas, Wwe., Schnürlingstr. 33.
— E., geb. Odebrett, Wwe., Kaiserstr. 22.
— Amalie, geb. Radtke, Wwe., Domstr. 2.
Kitzendorf, Reinh., Schneid., Bauernhofg. 2.
Kitzig, Gust., Werkmeister, Kaiserstraße 26.
Kitzler, Joh., geb. Waldau, Wwe., Hinterroßgarten 61a.
Kitzmann, Amalie, geb. Schipper, Wwe., Tiepolstraße 1.
Kinpelies, Friedr., Arbeiter, Domstr. 4.
Kiwitt, Heinr., geb. Kösling, Wwe., Nasser Garten 135.
Kiworra, Adolph, Kellner, Kalth. Str. 52.
— Math., geb. Käswurm, Frau, Kalthof. Straße 52.
Klabund, geb. Jacobi, Wittwe, Rentiere, Prinzenstraße 27.
— geb. Leugnick, Wwe., Friedmannstr. 25/26.
Klädtke, Gust., Bäcker, Löbn. Langg. 27/28.
— Herm., Feuerwerker, Oberlaak 22a.
Kläck, Emil, Schlosser, Oberlaak 7a.
Klähre, Christ., Partic., Löbn. Langg. 48.
Klätte, P., Stereotypeur, Steind. 154.
Klättke, siehe auch Kletke, Klettke.
— Rud., Fuhrhalter, Unterhaberberg 18.
— Wilh., geb. Weiß, Wwe., Lindengrabenstraße 3.
Klaff, Herm., Restaur. (Princeß Royal), Vorderroßgarten 31. 555.
Klaffke, Herm., Fleischermstr., Fleisch- u. Wurstgeschäft, Tragh. Kirchenstr. 13. 3.
— Herm., Kaufmann, 2. Fließstraße 1.
— H., Schneider, Unterrollberg 14.
— Gust., pens. Heizer, Burgstraße 5.
— Gottl., Arbeiter, Vorderlomse 8/9.
— Luise, geb. Golz, Ww., Insel Vendig 4.
— Anna, geb. Hopp, Schuhmacher-Frau, Sternwartstraße 64.
Klaffkowski, St., Commis, Oberlaak 22c.
Klaffs, Aug., Schmied, Oberlaak 32/33.
— Friedr., Schuhmann, Tamnaustr. 15.
— Aug., geb. Moykus, Wwe., Wrangelstr. 40.
— Marie, Wirthin, Krönchenstraße 11.
Klafft, Gust., Bäcker, Tiepolstraße 7.
Klahn, L., Proviantamts-Assist., Parkstr. 2.
Klahr, Waldemar, Buchhandlgsgeh., Sackh. Hinterstraße 54.
— Herm., Schlosser, Oberhaberberg 2.
— Jul., Schlosser, Nasser Gart. 132bc.
— Marie, geb. Stiemert, Wwe., Nasser Garten 128.
— Charl., ehem. Diaconiß, Alt. Gart. 40.
Klamm, M., Bierverlag, Hohenzollernstraße 13.
Klamm, Joh., geb. Fürst, Wwe., Luisenstraße 19.
Klang, siehe auch Glang, Klank.
— & Kadgiehn, Gen.-Agent. d. Bremer Lebensvers.-Bank, Drummstraße 9.
— H., Postschaffner, Albertstraße 10a.
— Joh., Generalagent, Drummstraße 9.
— Carl, Bierhändler, Löbn. Langgasse 8.
— Gust., Inspector, Schmiedestraße 3.
— Leop., Kellner, Löbn. Langgasse 8.
— Wilh., Maschinist, Steile Straße 12.
— Franz, Maurer, Steile Straße 8.
— Aug., Schmied, Thomasgasse 8.
— Alb., Tischler, Sackh. Gartenstraße 1.
— Ernst, Factor, Altroßg. Pred.-Str. 40.
— Otto, Factor, Friedmannstraße 14a.
— Aug., Arbeiter, Bülowstraße 14.
— Carl, Arbeiter, Sackh. Hinterstraße 18.
— Wilh., geb. Herold, Lehrer-Wwe., Tragh. Pulverstraße 22.
— Dorothea, geb. Klang, Wwe., Hinterroßgarten 3.
— geb. Störmer, Wwe., Yorkstraße 23.
Klank, Wilh., Schlosser, Alter Gart. 59.
— Carl, Arbeiter, Löbn. Langgasse 8.
Klapicko, M., geb. Bork, Ww., Koggenstr. 10.
Klapproth & Groß, Baugeschäft, Unterhaberberg 49. 917.
— J., Maurermstr., Fw. v., Unterhaberb. 49.
Klapput, Th., Drehorgelspieler, Altroßg. Predigerstraße 41a.
— Elise, geb. Krause, Buchbindermeister-Wittwe, Alter Garten 6.
— Marie, geb. Laboda, Drehorgelspieler-Frau, Klosterstraße 1.
Klatt, Rob., Lehrer, Alter Garten 21.
— Rich., Kaufmann, Alte Gasse 10.
— Ernst, Böttcher, Friedmannstraße 6.
— Albert, Drechsler, Friedrichstraße 5.
— Gottfr., Gärtner, Friedmannstraße 36.
— Gustav, Höker, Sackheim 54.
— Albert, Klempner, Alter Garten 27.
— C., Klempnermstr., Unterhaberb. 44b.
— Herm., Klempner, Entenstraße 7.
— Gust., Schneider, Sackh. Mittelstr. 46.
— Friedr., Schuhm., Altr. Kirchenstr. 9b/11.
— Otto, Tischler, Friedmannstraße 8.
— Gust., Portier, Tamnaustraße 6.
— Aug., Arbeiter, Tragh. Ausbau 175.
— Fritz, Arbeiter, Friedmannstraße 12.
— Gottl., Arbeiter, Yorkstraße 96.
— Carol., geb. Braun, Ww., Oberhaberb. 47.
— Math., gb. Rupp, Ww., Schönbergerstr. 5.
— Luise, geb. Schmodsien, Wittwe, Grolmannstraße 9.
Klatzko, Isidor, Kaufmann, Getreide- und Flachs-Importeur, Schnürlingstr. 33.
Klaudat, Franz, Sergeant, Dohnastr. 11.
Klaudtke, Wilh., Arb., Hint. Vorst. 25.
Klauenflügel, H., Oberstlieut., Königstr. 20.
Klauß, siehe auch Clauß, Glauß.
— Jul., Zeichenlehrer, Waisenhauspl. 10.
— Ludw., Rendant, Hintere Vorstadt 69.
— Wilh., Stat.-Assistent, Empfangsgeb. der Ostbahn.
— Emil, Buchhalter, Vorderroßgart. 22.
— Aug., Gärtner, Hintertragheim 56.

Klauß, Gust, Schlosser, Sackheim 125.
— Franz, Schneider, Roßg. Neue Gasse 1.
— C. A., Schutzmann, Wernerstraße 6.
— Franz, Wagenführer, Oberrollberg 6.
— Alb., Factor, Bergplatz 11.
— Ferd., Arbeiter, Pillauerstraße 5a.
— Friedr., Arbeiter, Alter Garten 27.
— Julius, Arbeiter, Tiepoltstraße 26.
— Jul., Arbeiter, Pillauerstraße 6a I.
— Wilh., Arbeiter, Oberlaak 37.
— Henr., gb. Glans, Ww., Schützenstr. 15.
— Justine, gb. Wermuth, Ww. Unterlaak 5/6.
— Joh., Näherin, Unterlaak 5/6.
Klavon, Ad., Werkmstr., Unterhaberb. 27.
Klawitter, Wilh., Buchhalt., Butterberg 5/6.
Klaws, Herm., Restaur., Mühlengrund 8.
— Friedr., Factor, Pillauerstr. 2/3.
— Carl, Arbeiter, Moltkestr. 12.
— Friedr., Arbeiter, 2. Saudgasse 4a I.
— Wilh., Arbeiter, Pillauerstr. 2/3.
Klebb, G., Büchsenmach., Unterhaberb. 10a I.
Klebba, Ad., Klempner, Prinzenstr. 19.
— Joh., geb. Krause, Ww., Wrangelstr. 41.
— Heinr., unverehl., Hökerstr. 4.
Klebbe, Ed., Schneider, 3. Fließstr. 38.
— Aug., Arbeiter, Tiepoltstraße 1b.
Klebowski, Jac., Zimmerm., Marienstr. 14.
Klebs, Prof. Dr. Rich., Geologe a. d. geolog. Landesanst. i. Berlin, Schönstr. 7.
— Bruno, Rector a. D. Rippenstr. 3.
— Bruno, Intend.-Ref., Sackh. Kirchenstr. 8.
— Herm., Stat.-Vorst. a. D., Steind. 64.
— Aug., Kaufmann, Münzstraße 17.
— Carl, Maschinenschlosser, 1. Sandg. 4.
— F., Tischler, Sackh. Mittelstraße 2a.
— Ludw., Arbeiter, Hint. Vorstadt 9/10.
— Max, Arbeiter, Friedmannstraße 42.
Rob., Arbeiter, Pillauerstraße 2/3.
Klede, Aug., Kasernenwärt., Wrangelstr. 43.
Kledtke, Amalie, geb. Hamann, Wwe., Friedmannstraße 1.
— Marie, gb. Sattler, Ww., Friedmannstr. 5.
— geb. Scheer, Wwe., Yorkstraße 85.
Klee, F., Rechnungsrath, 1. Gerichtsschreib. des Kgl. Landgerichts, Hintertragh. 28.
— Ernst, Oberlandesger.-Secr., u. Justiz-Hauptkassen-Buchhalter, Jacobstr. 3b.
— Franz, Buchhalter, Königstr. 75/76.
— Otto, Commis, Königstr. 75/76.
— Aug., Droschkenkutsch., Kalth. Str. 39f.
— Helene, geb. Livonius, Wwe., Vorderroßgarten 16.
Kleefeld, Alb., Bur.-Assist., Königstr. 90.
— Franz, Bauverw.-Bote, Oberhaberb. 38.
— Aug., Briefträger, Yorkstraße 45.
— Carl, Schuhmacher, Löbn. Langg. 9.
— Herm., Factor, Sackh. Hinterstr. 38.
— Aug., Arbeiter, Bülowstraße 48.
— Aug., Arbeiter, Sackheim 117.
— Herm., Arbeiter, Bismarckstraße 12.
Kleekamp, Luise, geb. Buchhorn, Wwe., Altroßgärter Kirchenstr. 1a.
Kleemann, Anton, Kaufmann, Tragheim. Kirchenstraße 65.
Kleemund, Ferd., Besitz., Artilleriestr. 37b.
Klehn, Hermann, Stellmacher, Artilleriestraße 57.
Kleiber, Bertha, geb. Ehlers, Director-Wwe., 2. Fließstraße 16.
Kleibs, Ed., Reg.-Kanzl., Steind. Wallstr. 4.
Kleidschun, Alb., Schlosser, Haberberger Sackgasse 11a.
Kleimann, H., Bäckermstr., Yorkstr. 76.
Klein, Herm., Rendant der Städt. Sparkasse, Hohenzollernstraße 13.
— Benjamin, Gymn.-Lehr., Prinzenstr. 23.
— Ad., Baugewerks-Lehrer, Mitteltragheim 1d.
— A., Lehrer, Heumarkt 1a.
— Gottl., Lehrer, Oberhaberberg 76.
— A., Eisenb.-Betr.-Secr. a. D., Neue Dammstraße 37.
— Mich., Ger.-Secr., Landhofmeisterstr. 20.
— Louis, Schulamtscand., Wilhelmstr. 4b.
— Joh., Kas.-Insp., Mitteltragheim 1g.
— A., Ober-Teleg.-Assistent, Haberberg. Neue Gasse 10.
— Maximilian, Rendant u. Secretär d. Synagog.-Gemeinde, Weidendamm 17.
— Eduard, Referendar, Tragh.-Passage 2.
— Rich., Ger.-Assist., Friedrichstraße 9.
— Aug., Ob.-Postassist., Nicolaistraße 38.
— Paul, Kanzl.-Geh., Rhesastraße 19.
— William, Kanzl.-Geh., 3. Fließstr. 17a.
— Heinr., Vicefeldw., Kaserne Sternwarte.
— Aug., Steueraufseher, Albertstraße 14.
— Emil, Steueraufseh., Mittelgrabenstr. 3.
— Friedr., Steueraufseh., Tamnaustr. 15.
— Gust., Stadthofinsp., Unterlaak 29.
— Albert u. Curt, Bautechniker, Wrangelstraße 14.
— Gottfr., Briefträger, Tamnaustraße 15.
— M. R., Briefträger, Nicolaistraße 23.
— Wilh., Briefträger, Alte Gasse 1.
— C., Gasanstaltsbote, Unterhaberberg 26.
— C., Gerichtsdiener, Rosenstraße 4.
— I., Anton, Schutzm. a. D., Mühlenstr. 29.
— II., C., Schutzmann, 3. Fließstraße 6.
— Carl, Bäckermstr., Fleischbänkenstr. 9.
— Frz., Bäckermstr., Tragh. Kirchenstr. 3.
— Carl Otto, Börsenmakl., Unterhaberb. 27.
— Heinr., Buchbinder, Baderstraße 6.
— Herm., Capit. a. D., Schnürlingstr. 26/27.
— A., Dienstmann, Friedmannstraße 4.
— Carl, Dienstmann, Tiepoltstraße 31.
— Heinr. W., Dienstmann, Oberrollb. 19a.
— Herm., Eigenthümer, Nasser Garten 4.
— Fritz, Oberfeuerwehrmann, Münchenhofstraße 9.
— Paul, Feuerwerker, Moltkestraße 14.
— A., Fleisch- u. Wurstw.-Gesch., Yorkstr. 50.
— F. A., Fleischermstr., 2. Fließstraße 4.
— Franz, Fleischermeister, Hinterroßg. 31.
— Heinr., Fleischer, Oberhaberberg 46.
— Johs., Fleischer, Sternwartstraße 3.
— Otto, Fleischer, Bülowstraße 41.
— Paul, Fleischermstr., Unterhaberb. 26.
— Wilh., Fleisch., Altroßg. Predigerstr. 1c.
— Carl, F., Fuhrhalt., Hintertragheim 1.
— Carl, ehem. Fuhrhalt., Waisenhauspl. 10.
— Friedr., Fuhrhalter, Yorkstraße 84.
— Gust., Fuhrhalter, Yorkstraße 69.
— Herm., Fuhrhalter, Sackheim 125.
— Th., Glasermeister, Rippenstraße 5.

# Königsberger Thee-Compagnie,

**Elimar Klein.**

Einziges Specialgeschäft für Thee in Stadt und Provinz.

**13. Kantstraße 13.**

Privatwohnung: **Ziegelstrasse 12.**



# Robert Klein,

Uhrmacher,

**18. Altstädtische Langgasse 18.**

Großes Lager

**aller Arten Uhren**

von den billigsten bis zu den feinsten Sorten.

**Glashütter u. Schweizer Fabrikate.**

**Atelier für Reparaturen**

unter reeller Garantie.


Klein, Johs., Hotelbes., Tragh. Kirchenstraße 50/51.
— E. L. F, Colonial- u. Delicateßwaarenhandlung, Mitteltragh. 14. 406.
— Ed., Kaufm., Tragh. Kirchenstraße 49.
— Elimar, Königsb. Thee-Compag. F (Fr. Klein) Kantstr. 13. Wohn: Ziegelstr. 12.
— Gustav Adolph, Kaufm., Papierlager en gros, Brodbänkenstraße 25.
— Gust., Kaufmann, Sackheim 36.
— Hermann F, Kaufm., Colonialwaarenhandlung u. Destillation, Sackheim 99.
— J. F, Lumpen- u. Rohproducten-Engros-Gesch., Unterlaak 40, Wohn.: Unterlaak 35.
— Peter, Mineralwasser-Fabrik, Yorkstr. 36.
— Otto, Kaufmann, Kaplanstraße 17.
— Louis, Buchhalter, Albertstraße 16.
— Carl, Commis, Kalth. Straße 14.
— Franz, Commis, Kolwstraße 2.
— Georg, Commis, Vorderroßgarten 39.
— Gust., Commis, Rosenstraße 9.
— Max, Commis, Löbn. Unterbergstr. 3.
— Heinr., Kellner, Hundrieserstraße 6.
— Max, Klempner, Oberhaberberg 46.
— Rich., Klempner, Bülowstraße 19.
— Wilh., Landwirth, Krönchenstraße 3.
— Wilh., Locomotivführer, Borchertstr. 20.
— Arthur, Maler, Stritzelstraße 17.
— C., Maler, Löbn. Kirchenstraße 1/2.
— Franz, Maler, Löbn. Kirchenstr. 1/2.
— Friedr., Maler, Altr. Predigerstr. 41b.
— Jul. Alb., Maler, Lizentgrabenstr. 3.
— Otto, Maler, Bismarckstraße 10a II.
— Ad., Matrose, Bosengang 3.
— A., Maurerpolier, Herbartstraße 1.
— Carl, Maurer, Reiffschlägerstraße 39.
— Joseph, Maurer, Sackheim 121.
— Theod., Maurer, Reiffschlägerstr. 39.
— Gust., Möbelhändler, Bulatenstraße 2.
— Carl, Müllermstr., Altr. Predigerstr. 4.
— Carl u. Rich., Müller, Wilhelmstr. 16.
— Paul, Musiker, 3. Fließstraße 38.
— Jul., Particulier, Hinterroßg. 17.
— Wilh., Particulier, Hinterroßg. 2e.
— Max, Postgeh., Altr. Predigerstr. 19.
— J. Herm., Pferdeb.-Schaffn., Neuroßg. Kirchenberg 7.
— Paul, Rangierer, Sternwartstraße 69.
— Reinh., Schaffner, Oberhaberberg 13.
— Carl, pens. Schaffner, Bismarckstr. 15.
— Carl, Restaurat., Tamnaustraße 30/36.
— Klein, C. A., Schankw., Lizentgrabenstr. 13.
— Herm., Sattler, Yorkstraße 45.
— Daniel, Sattler, Sackheim 12.
— Herm., Schäftefabrik, Heiligegeistr. 1.
— Alb., Scharfrichtergeh., Bülowstr. 32.
— Wilh., Schließer, Wagnerstraße 14.
— C., Schlosser, Steind. Wallstraße 15a.
— Herm., Schlosser, Neuroßg. Kirchenb. 7.
— J. E., Schlosser, Nasser Garten 135.
— Rich., Schlosser, Sternwartstr. 58/59.
— Wilh., Schlosser, Sternwartstr. 6.
— Aug., Schmied, Hinterroßgarten 6/7.
— Aug., Schmied, Altr. Predigerst. 26a.
— Carl, Schmied, Steind. Wallstr. 23a.
— Daniel, Schmiedemeister, Oberhab. 6.
— Franz, Schmied, Oberrollberg 16.
— Gotth., Schmied, Neuroßg. Kirchenbg. 7.
— Gustav, Schmiedemstr., Tiepoltstr. 22a.
— W., Schmiedemeister, Fabrik landw. Geräthe, Georgstraße 8b.
— W., Schmied, Parkstraße 9.
— Ludw., Schneider, Haberb. Sackg. 8.
— Rob., Schneider, 3. Fließstraße 44.
— Albert, Schriftsetzer, Altr. Predigerst. 19.
— Otto, Schriftsetzer, Friedrichstraße 7.
— Franz, Schuhfabrikant, Kreuzstr. 21.
— Fritz, Schuhmacher, Wiese 5.
— Herm., Schuhmacher, Stalleng. 42/53.
— Joh., Schuhm., Kath. Kirchenpl. 3.
— Wilh., Schuhmacher, Herbartstr. 10.
— W., Schuhmacher, Drummstraße 38.
— Gust., Seiler, Alte Gasse 13.
— Ludw., Silberarb., Löbn. Oberbergstr. 16.
— C., Stellmacher, Thomasgasse 5.
— Emil, Stellmacher, Tuchmacherstr. 23.
— Friedr., Stellmacher, Reiffschägerstr. 2.
— Herm., Stellmacher, 2. Rundtheilg. 8.
— Fritz Otto, Tapezirer, Unterhab. 64.
— Alb., Tischler, Altroßg. Predigerstr. 19.
— Aug., Tischler, Wrangelstraße 38.
— Carl, Tischler, Yorkstraße 17.
— C., Tischler, Thomasgasse 10.
— C. W., Tischler, Kaplanstraße 10.
— Louis, Tischlermstr., Vorst. Hospitalst. 18.
— A., Töpfermeister, Kalth. Straße 48.
— Rob., Uhrmacher, Altst. Langgasse 18.
— Fritz, Vorrichter, Friedrichstraße 6.
— Aug., Waffenmeister, Unterhab. 12a.
— Friedr., Weichensteller, Hundriesers. 6.
— Friedr., Zimmermann, Steile Str. 14.
— Friedr., Zimmermann, 2. Rundtheilg. 3.

Klein, Friedr. Herm., Zimmerm., Bülowstraße 47.
— Gottfr., Zimmerm., Hinterroßg. 71.
— Herm., Zimmerm., 1. Rundtheilg. 2.
— J.C., Zimmerm., Altst. Holzwiesenpl. 9/12
— Julius, Locom.-Heizer, Oberhaberbg. 45.
— Carl, Heizer, Drummstraße 21.
— August, Badediener, Hinterroßg. 5.
— Carl, Diener, Heumarkt 1a.
— Carl, Magistr.-Bote, Mühlenstr. 30.
— Fried., Laternenanzünd., Oberrollb. 18.
— Friedr., Bahnhofsgepäcktr., Bismarckstraße 10b.
— Gottfr., Bahnsteigsauff., Alter Gart. 16.
— Alb., Factor, Butterberg 9.
— Albert, Factor, Krugstraße 13a.
— Carl, Factor, Heinrichstraße 10.
— Carl, Factor, Vorderlomse 10.
— Friedrich, Factor, Hinterroßgarten 5.
— Friedrich, Factor, Brodbänkenstr. 11/42.
— Friedr., Factor, Feuerstraße 46/47.
— Friedrich, Factor, 3. Sandgasse 8d.
— Friedr., Factor, Friedmannstraße 53.
— Herm., Factor, Thomasgasse 7.
— Herm., Factor, Sternwartstraße 22.
— Wilh., Factor, Kneiph. Holzwiesenstr. 5.
— Aug., Kutscher, Landhofmeisterstr. 15a.
— August, Kutscher, Hinterroßgarten 50.
— Aug., Kutscher, Schweizergrund 7.
— Carl, Kutscher, Kohlgasse 1.
— Carl, Kutscher, Tragh. Kirchenstr. 53.
— Franz, Kutscher, Unterhaberberg 58.
— Friedr., Kutscher, Rippenstraße 5.
— Friedr., Kutscher, Thomasgasse 7.
— Friedr., Kutscher, Alter Garten 18.
— Herm., Kutscher, Oberhaberberg 6.
— Herm., Kutscher, Rhesastraße 16.
— W., Kutscher, Tamnaustraße 5.
— Wilh., Kutscher, Schafgasse 5a.
— Wilh., Kutscher, Pillauerstraße 1.
— Adolph, Arbeiter, Parkstraße 7.
— Albert, Arbeiter, Artilleriestraße 39.
— Albert, Arbeiter, Unterlaak 26.
— Andreas, Arbeiter, Neue Reiserb. 24.
— Anton, Arbeiter, Neuer Markt 9.
— Anton, Arbeiter, Pillauerstraße 5a.
— Aug., Arbeiter, Thomasgasse 2.
— Aug., Arbeiter, Unterhaberberg 11.
— Aug., Arbeiter, Reifschlägerstraße 2.
— Aug., Arbeiter, Pillauerstraße 5a.
— August, Arbeiter, Vogelgasse 3.
— August, Arbeiter, Friedländerthorpl. 1.
— August, Arbeiter, Sackh. Mittelstr. 38.
— August, Arbeiter, Lizentgrabenstr. 3/4.
— Carl, Arbeiter, Heinrichstraße 27.
— Carl, Arbeiter, Pillauerstraße 8.
— Carl, Arbeiter, Pillauerstraße 6c d.
— Carl, Arbeiter, Nasser Garten 14.
— Carl, Arbeiter, Neue Reiserbahn 16.
— Carl, Arbeiter, Sternwartstraße 30.
— Carl, Arbeiter, Artilleriestraße 43.
— Carl, Arbeiter, 2. Rundtheilgasse 5.
— Carl, Arbeiter, Grolmannstraße 3.
— Carl, Arbeiter, Sackh. Gartenstraße 3.
— Carl, Arbeiter, 2. Rundtheilgasse 5.
— Carl, Arbeiter, Tiepoltstraße 11.
— Conrad, Arbeiter, Friedmannstraße 7.
Klein, Daniel, Arbeiter, 3. Sandgasse 8b.
— Ed., Arbeiter, Tragh. Kirchenstraße 8.
— Emil, Arbeiter, Schafgasse 3.
— Ferd., Arbeiter, 3. Sandgasse 8b.
— Ferd., Arbeiter, Albertstraße 12.
— Ferd., Arbeiter, Oberlaak 27a.
— Ferd., Arbeiter, Löbn. Kirchhofstr. 9.
— Ferd., Arbeiter, Yorkstraße 84.
— Franz, Arbeiter, Haberb. Sackgasse 1.
— Franz, Arbeiter, Oberhaberberg 61b.
— Franz, Arbeiter, Ausfallthorstraße 12a.
— Franz, Arbeiter, Bismarckstraße 17.
— Friedrich, Arbeiter, Artilleriestr. 37a.
— Friedrich, Arbeiter, Nasser Garten 55.
— Friedrich, Arbeiter, Hintertragheim 21.
— Friedr., Arbeiter, Sackh. Mittelstr. 49.
— Friedr., Arbeiter, Sackheim 64.
— Friedrich, Arbeiter, 2. Sandgasse 4a I.
— Friedrich, Arbeiter, Yorkstraße 84.
— Gottfr., Arbeiter, Sackh. Gartenstr. 1.
— Gottfr., Arbeiter, Bülowstraße 41.
— Gottlieb, Arbeiter, Haberb. Sackg. 11.
— Gottlieb, Arbeiter, Schweizergrund 12.
— Gust., Arbeiter, Friedmannstraße 31.
— Heinrich, Arbeiter, Bülowstraße 47.
— Herm., Arbeiter, Unterrollberg 17a.
— Herm., Arbeiter, Yorkstraße 76.
— Herm., Arbeiter, Sackh. Hinterstr. 49.
— Hermann, Arbeiter, Friedl. Thorpl. 1.
— Herm., Arbeiter, Schafgasse 3.
— Joh., Arbeiter, Sackh. Mittelstraße 22.
— Joh., Arbeiter, 3. Fließstraße 48.
— Joh., Arbeiter, Roßg. Neue Gasse 3.
— Julius, Arbeiter, Holländerstraße 12.
— Louis, Arbeiter, Heinrichstraße 3.
— Ludw., Arbeiter, Sackh. Mittelstr. 3.
— Martin, Arbeiter, 2. Rundtheilgasse 3.
— Otto, Arbeiter, Hab. Sackgasse 9.
— Otto, Arbeiter, Ausfallthorstraße 9.
— Rud., Arbeiter, Neue Reiserbahn 23.
— Val., Arbeiter, Bärenstraße 4.
— Wilh., Arbeiter, Bauernhofgasse 3.
— Wilh., Arbeiter, Hinterroßgarten 13.
— Bertha, gb. Abalski, Ww., Neuer Grab. 20.
— Fr. Elimar, gb. v. Grassow, Ziegelstr. 12.
— Ernest., geb. Arndt, Wwe., Wasserg. 8.
— Regine, geb. Auschwitz, Wwe., Steind. Wallstraße 29.
— Aug., geb. Böhm, Wwe., Sternwartstr. 14.
— Minna, geb. Borowski, Wwe., Stritzelstraße 17.
— Minna, geb. Borziehn, Wwe, Georgst. 13.
— Heinr., geb. Both, Gastw.-Wwe., Sternwartstraße 53/54.
— Luise, geb. Buchholz, Ww., Rhesastr. 17.
— Marie, gb. Buchholz, Ww., Bosengang 3.
— geb. Cowe, Secr.-Wwe., Prinzenstr. 25.
— Rosa, geb. Damerau, Wwe., 3. Sandg. 8.
— Wilh., gb. Dieckert, Ww., Friedmannst. 18.
— Wilh., gb. Domscheit, Ww., Butterberg. 9.
— Wilh., geb. Erdmann, Ww., Bülowstr. 39.
— Amalie, gb. Falk, Ww., Hint. Vorstadt 61.
— Ernest., geb. Görke, Wittwe, Butterbergstraße 10.
— Henr., gb. Haak, Wwe., Tamnaustr. 3/4.
— Ernestine, geb Hensel, Wittwe, Löbn. Oberbergstraße 18.

Klein, Carol., geb. Hill, Wwe., Kalthöffsche Straße 37a.
— Hedw., gb. Hoffleidt, Ww., Wrangelst. 14.
— Ernest., geb. Kalkowski, Wwe., Löbn. Hospitalstraße 2.
— Emma, geb. Kapuschinski, Ww., Kronenstraße 14.
— Amalie, gb. Kaslack, Ww, Alte Gasse 13.
— Henr., geb. König, Wwe., Klosterstr. 1.
— Math., geb. Kobaschewski, Barbierfrau, Oberrollberg 15.
— Wilh., geb. Kohl, Wwe., Bismarckstr. 3.
— Joh., geb. Korff, Wwe., Hint. Vorst. 11.
— Bertha, geb. Korsch, Kfm.-Frau, Neuer Graben 27/29.
— Aug., geb. Krause, Schmied-Wwe., Yorkstraße 53.
— Emma, geb. Lange, Kfm.-Wittwe, Altstädtische Schulstraße 2.
— Minna, geb. Leinecker, Wwe., Altstädt. Bergstraße 3.
— Wilh., geb. Littkus, Wwe., Kalth. Str. 48.
— Wilh., geb. Makollus, Wwe., 1. Sandg. 6.
— Rahel, geb. Manneck, Wwe., Lindengrabenstraße 2.
— Luise, geb. Moldehnke, Rechn.-Raths-Wittwe, Wilhelmstraße 4b.
— geb. Moser, Wwe., Stiftsdame, Franz., Schulstraße 1.
— Lina, geb. Nagel, Wwe., Mühlenstr. 6.
— Amalie, geb. Nehrenheim, Ww., Hundtieferstraße 6.
— geb. Nelson, Wwe., Oberrollberg 15a.
— Carol., geb. Neumann, Ww., Sackh. 101.
— Wilh., geb. Newger, Ww., Sackh. Hinterstraße 41.
— Bertha, geb. Obalsky, Wwe., Baderstr. 1.
— Heinr., geb. Ohlendorf, Wwe., Fleischbänkenstraße 2.
— Clara, geb. Opiolla, Ger.-Actuar-Frau, Hohenzollernstraße 13.
— Wilh., geb. Pähr, Wwe., Sternwartst. 9.
— Luise, gb. Packuhn, Ww., Altst. Langg. 45.
— Regine, geb. Prange, Wittwe, Nasser Garten 135a.
— Amalie, geb. Radzuweit, Feilenh.-Frau, Tiepoltstraße 6.
— geb. Rehse, Wwe, Steile Straße 19.
— Lina, geb. Rieß, Schutzm.-Wwe., Sternwartstraße 50.
— Heinr., geb. Schaak, Wwe., Kolwstr. 2.
— geb. Schlegelberger, Ww., Königstr. 37.
— Doroth., geb. Schulz, Wwe., Tiepoltstr. 27.
— Henr., gb. Stallbaum, Friedmannstr. 52.
— Aug., geb. Stenzel, Wwe., Sackh. Mittelstraße 17.
— Elisabeth, geb. Stobbe, Ww., Kronenstr. 6.
— Amalie, geb. Strempel, Wwe., Altst. Bergstraße 5.
— Am., geb. Strampel, Handelsfrau, Vorderroßgarten 17.
— Friedr., geb. Sziska, Wwe., Oberhaberberg 28.
— Henr., geb. Tempel, Wwe., Heinrichstr. 3.
— Amalie, geb. Wegner, Wwe., Thomasg. 7.
— Wilh, geb. Wegner, Ww., 1. Fließst. 20/21.
— Wilh, geb. Weiken, Wwe., Ziegelstr. 21.
Klein, Heinr., geb. Weißenberg, Wittwe, Unterhaberberg 46.
— Aug., geb. Wenzel, Fuhrh., Sackh. 125.
— Avalonia, geb. Wermter, Ww., Sackh. 121.
— Aug., gb. Werner, Wwe., Strippelstraße 17.
— Heinr., gb. Werner, Ww., Neue Reiserb 22.
— Anna, geb. Wittke, Ww., Altst. Bergstr. 25.
— Carol., geb. Wittrin, Wwe., Heinrichstraße 11.
— Wilh., geb. Zacharias, Wwe., Neuer Graben 20.
— geb. Zeuch, Insp.-Frau, Sackh. Mittelstraße 39.
— Carol., geb. Zimker, Ww., Oberhaberb. 26.
— Amalie, Stiftsfräul., Synagogenstr. 4/6.
— Auguste, Repräsentantin, Münzstr. 22.
— Anna, Schneiderin, Mühlengrund 2.
— Anna, Plätterin, Thomasgasse 6.
— Anna, Fräulein, Altst. Schulstraße 2.
— Carol., Aufwärterin, Rheinstraße 15.
— Doroth., Fräulein, Hinterlomse 13a.
— Elma, Math., und Anna, Rentieren, Königstraße 39.
— Elise, Frl., Neurossg. Kirchenb. 9a.
— Elise, Fräulein, Löbn. Hospitalstr. 2.
— Heinr., Fräulein, Klosterstraße 1.
— Henr., Schneider, Friedländerthorplatz 1.
— Johanna, Verkäufer., Fleischbänkenstr. 7.
— Luise, Schneiderin, Koggenstraße 38.
— Luise, Fräulein, Sternwartstraße 25.
— Magdal., Wirthin, Wassergasse 23.
— Malwine, Schneiderin, Altst. Langg. 70.
— Marie, Schneiderin, Hab. Sackg. 16.
— Martha, Fräulein, Hintertragheim 54.
— Martha, Näherin, 1. Sandgasse 6.
— Olga, Fräulein, Klosterstraße 1.
— Therese, Malerin, Mitteltragheim 1k.
— Wilh., Aufseherin, Bahnhofstraße 4.
Kleinau, geb. Bergatt, Wwe., Bülowstr. 34.
Kleiner, Herm., Forstaufseh., Friedländ. Thorplatz 9.
Kleinfeld, Otto, Böttcher, Mühlengrund 5.
— Fritz, Fleischermeister, Sackheim 88.
— Gotth., Fuhrhalter, Alter Garten 16.
— Alb., Katasterzeichner, Sackh. Hinterstraße 27.
— Alb., Kaufmann, Nasser Garten 46.
— Oscar, Kaufmann, Wiese 20.
— Rud., Maurer, Neuer Markt 6.
— Wilh., Restaurateur, Sackheim 121.
— Herm., Postbote, Steind. Wallstr. 32.
— C. Julius, Schmied, Haberb. Neue Gasse 2.
— Gust., Schmied, Haberb. Sackgasse 4.
— C. A., Tischler, Nasser Garten 115.
— Rob., Zimmermann, Steindamm 68.
— Aug., Factor, Georgstraße 12.
— Franz, Factor, Steile Straße 8.
— Ad., Arbeiter, Altstädt. Trankgasse 55.
— Alb., Arbeiter, Bahnhofwallstraße 2.
— Aug., Arbeiter, Hinterroßgarten 2a.
— Carl, Arbeiter, Nasser Garten 57.
— Franz, Arbeiter, Altroßg. Pred. Str. 2a.
— Gottfr., Arbeiter, Tiepoltstraße 5.
— Gottl., Arbeiter, Hab. Sackgasse 19.
— Gust., Arbeiter, Löbn. Langgasse 8.
— Max, Arbeiter, Nasser Garten 57.

**Wilh. Kleinmann,**

**Cigarren-Import-Geschäft.**

Hauptgeschäft:

**Steindamm rechte Str. 64.**

Commanditen:

Grosse Schlossteichstrasse 3.

Junkerstrasse- und Paradeplatz-Ecke.

Kleinfeld, Leop. u. Reinh., Arbeiter, Nass. Garten 57.
— Wilh., Arbeiter, Tragh. Ausbau 187.
— Wilh., Arbeiter, Bismarckstraße 10aII.
— Amalie, geb. Bauer, Böttcher-Wittwe, Löbn. Langgasse 19.
— Marie, geb. Böhnke, Wwe., Yorkstr. 50.
— Anna, geb. Fromm, Wittwe, Unterhaberberg 64.
— Rosa, geb. Kallweit, Aufseherin, Theaterplatz 3/5.
— Heinr., geb. Klaß, Wwe., Tiepoltstr. 4.
— Ernestine, geb. Kramsvogel, Wittwe, Alter Garten 24.
— Bertha, geb. Kühn, Wwe., Altroßg. Predigerstraße 34.
— Wilh., gb. Mischke, Wwe., Sternwartstr. 7.
— Luise, geb. Moldehnke, Wittwe, Sackheimer Mittelstraße 10.
— Anna, geb. Nelson, Barbierfrau, Sackheimer Mittelstraße 42.
— Marie, geb. Reuter, Wittwe, Mitteltragheim 34e.
— Ernestine, geb. Rosenbaum, Wittwe, Alter Garten 16.
— Math., geb. Stabbert, Kaufmanns-Wwe., Jacobstraße 5.
— Aug., geb. Wessolowski, Wwe., Sackheimer Kirchenstraße 4.
— Heinr., Frl., Sackh. Kirchenstraße 12.
— Marie, Fräulein, Löbn. Langgasse 19.
— Rosa, Schneiderin, Sackh. Gartenstraße 8.
Kleinfeldt, Victor, Kaufm., Agentur- und Commissionsgeschäft, Jacobstraße 5.
Kleinhardt, Aug., geb. Klahr, Wittwe, Hebamme, Alter Garten 40.
— Auguste, Näherin, Alter Garten 24.
— F., Gesinde-Vermieth., Wagnerstr. 65.
Kleinke, Agnes, geb. Meyer, Kaufmanns-Frau, Mitteltragheim 34d.
Kleinmann, Carl, Lieut., Alte Gasse 22a.
— Benj., Kaufmann, Unterrollberg 5/6.
— Wilh. F, Cigarren-Imp.-Gesch., Steindamm 64, Commanditen: Gr. Schloßteichstraße 3 u. Paradeplatz 5., Wohn.: 1. Fließstraße 12.
— Hermann, Arbeiter, Friedmannstr. 38.
— Ella, geb. Prister, Weintrauben- und Südfruchthdlg., Weißgerberstraße 8.
Kleinowski, H., Schriftf., Sackheim 13.
Kleinschmidt, Herm., Reg.-Assessor Tragh. Pulverstraße 49.
— Aug., Schmied, Vorderlomse 32.
— Friedr., Arbeiter, Vorderlomse 39.
Kleips, Ed., Reg.-Canzlist, Dohnastr. 16.
v. Kleist, Victor, Zahlmstr., Knochenst. 59.
— Emilie, geb. Paage, Wwe., Georgstr. 17/18.
Kleist, Rud., Bautechniker, Altroßgärter Kirchenstraße 7/9.
— Hans, Reg.-Kanzl.-Diät., Sackheim 31.
— Jul., emer. Lehrer, Löbn. Langg. 43.
— Franz, Commis, Neuer Graben 27/29.
— Joh., Maurer, Alter Garten 18.
— Jul., Maurer, Hökerstraße 20.
— Jul. Andr., Maur., Altr. Kirchenstr. 7/9.
— Jul. Franz, Maurer, Yorkstraße 15.
— Waldemar, Maur., Friedmannstr. 10.
— Carl, Tischler, Wagnerstraße 14.
— Gust., Transportführ., 3. Fließstr. 15a.
— Ferd., Zimmergef., Wrangelstraße 38.
— Friedr., Factor, Oberlaak 28.
— Rud., Factor, Bergplatz 11.
— Alb., Arbeiter, Bergplatz 11.
— Ferd., Arbeiter, Oberlaak 28,
— Minna, geb. Böhm, Wwe., Tiepoltstr. 20.
— Luise, geb. Gedenk, Wwe., Luisenstr. 14.
— Aug., geb. Jömert, Wwe., Borchertstr. 22.
— geb. Neumann, Wwe., Bülowstraße 16.
— geb. Weinberg, Wwe., Bergplatz 11.
— Elise, Fräulein, Weidendamm 13.
— Ida, Fräulein, Stiftsdame, Tragh. Kirchenplatz 2.
Kleitz, Emil, Postverwalter, Yorkstr. 34.
— Herm., Töpfer, Artilleriestraße 34.
— Heinr., Zimmermann, Hundrieserstr. 4.
— Herm., Zimmermann, Kreuzstraße 7.
— Herm., Arbeiter, Grolmannstraße 9.
Kleiza, Joh., Reifschläger, Steindammer Wallstraße 25.
Klemann, Gust., Arb., Friedmannstr. 7.
Klemens, Aug., Kutscher, Schweizergr. 8.
— Marie, geb. Hänke, Wwe., Steind. Wallstraße 8.
— Elise, Näherin, Alte Gasse 24.
Klemf, Ottilie, geb. Marschner, Bürgermstr.-Wittwe, Mittelanger 25.
Klemke, L., Lehrer a. D., Rippenstr. 5a.
— Ferd., Rechnungsgeh. bei der General-Commission, Vorderroßgarten 22.
Klemm, W., Gerbermstr. Sackh. Mittelstr. 21.
— Rud., Ingenieur, Tamnaustraße 13.
— Gottl., Tischler, Kalth. Straße 48.
— Joh., Factor, Albertstraße 13.
— Herm., Arbeiter, Tiepoltstraße 4.
— Marie, geb. Leschitzki, Ww., Vorderroßgarten 57.
— Amalie, geb. Löwe, Wwe., Steind. 13/14.
— Carol., geb. Springer, Wwe., Paradeplatz 10.
Klemmeries, Christ., Arbeiter, Haberberg-Neue Gasse 32.
Klemowitz, Herm., Tapezirmeister, Löbn. Langgasse 7.
— M., jun., Tapez. u. Decorat., Glaserstr. 1/2.
— Helene, geb. Sommerin, Wwe., Sternwartstraße 51.
Klempe, Oloys, Kaufm., Tamnaustr. 33/36.

**Arthur Kletke,**
**Colonial- und Delicateßwaaren-, Fisch-, Wild- und Geflügel-Handlung,**
Vordere Vorstadt Nr. 88.
Ecke Kaiserstraße.
Fernsprecher Nr. 411.

Klempel, Anna, Näherin, Altst. Bergstr. 41.
Klemusch, Aug., Schutzm., Knochenstr. 17.
— Albert, Factor, Wagnerstraße 17.
— Carl, Arbeiter, Bülowstraße 36.
— Ernest., geb. Penopp, Wittwe, Wagnerstraße 17.
Klenau, Rud., Arbeiter, Bismarckstr. 13.
Klengel, A., Stallmeister, Prinzenstr. 5 I. Sprechst.: Mrg. bis 8 U., N. 2—3½ U.
Klentzau, Amalie, geb. Penkwitt, Wwe., Kalthöfsche Straße 44.
Kleschies, C. D., Faßkelln., Lindenstr. 1/3.
Klessing, Wilh., Arbeit., Sternwartstr. 26.
Kleß, Emil, Barbier, Viehmarkt 9.
— Friedr., geb. Jodies, Wittwe, Neuer Graben 10.
Kletke, siehe auch Klettke.
— Arthur F, Kfm., Colonialw.- u. Delicatessenhdlg., Vord. Vorst. 88. ☎ 411.
— Joh., Tischler, 3. Sandgasse 3.
— Marie, gb. Kohnert, Ww., 3. Fließstr. 9.
Kletsch, C. G., Consistor.-Secr., Rippenst. 17a.
Klett, Paul, Büchsenmacher a. D., Steindammer Wallgasse 4.
— Ottokar, Schneidermstr., Unterlaak 27.
— Friedr., Arbeiter, Sackheim 118.
Klette, Ernst, Baumstr., Synagogenstr. 10/11.
Klettke, siehe auch Klättke, Kletke.
— Leop., Fleischermst., Tragh. Kirchenst. 1a.
— Wilh., Schuhmmstr. Wrangelstr. 18.
— Henr., Schneiderin, Jägerhofstr. 12.
Kletzing, Ida, Frl., Sackh. Mittelstr. 28.
Klewansky, Max, Kaufm., Agentur-Gesch. für Damenkleiderstoffe u. Manufactur-Waaren, Münzstr. 13. ☎ 128.
Kleyenstüber, Robert & Co. (Consul Rob. Kleyenstüber, Consul August Preuß) F, Dampfschiff-Rhederei u. Speditions-Geschäft, Lizentstr. 1. G ☎ 96. Stettin. Dampf.-Exp., Bohlwerksg. 1—6. ☎ 531
— Rob., Kaufm. und Consul, F wie vor. Holländerbaumstr. 14/15. ☎ 280.
— Ernst, Commis, Holländerbaumstr. 14/15.
— Ernst, Bankbeamt., Altst. Bergstr. 30.
Kliemusch, Emil, Telegr.-Bote, Mühlenst. 24.
Klien, Professor, Dr. phil. G., Dirigent der landwirth. Versuchsstation, Lange Reihe 3. ☎ 811.
Kließmann, Carl, Arbeiter, Yorkstraße 5.
Klietsch, Frdr., Bierhändl., Tragh. Kirchenstraße 20a.
Klietsch, Fr., Maler, Roonstraße 6.
— Ant., Kurzwaarenhändl., Weißgerberstraße 21a. Wohn.: Löbn. Langg. 81.
— Rich., Arbeiter, Viehmarkt 2.
Kliey, Louis, Kfm., vereid. Bücherrevisor und Sachverst., Mitteltragheim 3a.
— J. O., Kaufm., Mittelgrabenstr. 5a.
— Carl, Stellmacher, Nasser Garten 13.
Kliewer, Doroth., geb. Preuß, Wittwe, Roonstraße 12.
Klimaschewski, Carl, Arbeiter, Yorkstr. 23.
Klimkeit, Martin, Stellm., Kalth. Str. 37.
Klimowitz, Heinrich, geb. Sommerin, Ww., Lavendelstraße 1.
Klimowski, Betty, Frl., Münchenhofstr. 13.
Kling, siehe auch Klink.
— F. W., Aufseher, Steindamm 154.
— Emil, Commis, Steindamm 154.
— L., Magistratskutsch., Landhofmstrst. 15a.
— Anna, Uhrmacherin, Steindamm 154.
Klingbeil, siehe auch Klingebeil.
— Erich, Sec.-Lieut., Herbartstraße 3.
— Ernst, Schlosser, Bismarckstraße 10.
— C., Factor, Oberhaberberg 32.
— W., Kutscher, Sackh. Gartenstraße 7.
— Carl, Arbeiter, Roßg. Hinterstraße 26.
— Carl, Arbeiter, Sackheim 120.
— Friedr., Arbeiter, Oberhaberberg 27.
— Aug., Plätterin, Tiepoltstraße 7.
— Henr., Plätterin, Sackheim 44/45.
Klingberg, Carl, Kutscher, Oberhaberb. 34.
— Caroline, geb. Schimmelpfennig, Wwe., Oberhaberberg 25.
— Ottilie, geb. Seeck, Wwe., 2. Sandg. 1.
Klingebeil, siehe auch Klingbeil.
— E., Buchhändl., Altroßg. Predigerstr. 26b.
Klingelstein, C. H., Bur.-Vorst., Kaplanstr. 8.
— Carl, Kassendiener, Haberb. Schulstr. 2.
Klingenberg, W., Maur., Lindengrabenstr. 2.
— Herm., Tischler, Feuerstraße 21/22.
— Otto, Tischler, Oberhaberberg 19.
— Aug., Arbeiter, Tragh. Kirchenstr. 75.
— Friedr., Arbeiter, Neue Dammstr. 35.
— Anna, Näherin, Oberhaberberg 18.
— Luise, Schneiderin, Königstraße 53.
Klinger, Dr. H., Prof. a. d. Universität, Mitteltragheim 10.
— Jos., Briefträger, Wagnerstraße 31.
— Fritz, Bäcker, Oberlaak 25.
— Alb., Buchhdl.-Reisend., Heinrichstr. 10.
— Aug., Commis, Jägerhofstraße 10.
— Aug., Grundbesitz., Trag. Ausbau 203.
— Herm. G., Laternenanz., Heinrichstr. 10.
— Aug., Kartoffelhändler, Steile Str. 6.
— Hugo, Schlosser, Steindamm 87.
— Carl, Amtswächt., Unterhaberberg 76.
— Math., Schmied, Oberhaberberg 69.
— Friedr., Tischler, Rosenstraße 3.
— Herm., Kutscher, Neue Dammstraße 9.
— Gust., Arbeiter, Oberhaberberg 66a.
— Aug., geb. Gedat, Wwe., Tiepoltstr. 27.
— Emilie, geb. Grüneberg, Wwe., Jägerhofstraße 10.
— Marie, Näherin, Sackh. Mittelstr. 33.
Klingler, Emil, Maler, Feuerstraße 46/47.
Klingsohn, E. W., Fräul., Schneiderin, Ziegelstraße 22.

v. Klingsporn, E., Frl., Tragh. Kirchenstr. 63.
Klink, siehe auch Kling.
— A., pens. Feuerwehrm., Nicolaistr. 40.
— F. Herm., Briefträger, Heinrichstr. 8/9.
— Friedr., Geschäftsführ., N. Grab. 30/31.
— Jul., Maurer, Yorkstraße 81.
— Sam., Gottfr., Schuhm., Albertstr. 1.
— Ferd., Tischl., Altroßg. Predigerst. 41b.
— Jos., Arbeiter, Nasser Garten 72.
— Rich., Arbeit., Sackh. Hinterstraße 47.
— Amalie, geb. Doblun, Wittwe, Sackh. Hinterstraße 35.
Klinkert, Alb., Kaufm., F Dorno & Klinkert, Colonialwaaren-Engr.-Gesch., Compt. und Lager: Reifschlägerst. 40a. Wohn.: Steindamm 165, 166.
— Marg., geb. Schindowski, Kfm.-Wwe., Steindamm 177.
Klinkisch, Hugo, Telegr.-Meister, Kaiserst 22.
Klinkowski, Wilh., geb. Reddig, Wittwe, Alter Graben 23.
v. Klinkowström I, Graf Rupert, Sec.-Lt., Rippenstraße 4.
— Carl, Lieutenant, Rippenstraße 26.
— Graf Cr.ch, Sec.-Lieut., Haberb. Neue Gasse 9.
— Gräfin, gb. Wernsdorf, Oberst.-Wwe., Mitteltragheim 29
Klippel, Rud., Fact., Roßg. Neue Gasse 1.
— Otto, Arbeiter, Yorkstraße 81.
Klippenstein, Helene, Papierhändl., Steindamm 119/121. Wohn.: Nicolaistr. 22.
Klisch, Heinr., Näherin, Heiligegeiststr. 3.
Klischewski, F., Schmied, Wagnerstr. 69/70.
— A., gb. Schwaak, Agentin, Wagnerstr. 12
Kliszies, Georg, Feuerwehrm., Rippenst. 25.
Klitscher, Rud., Klempner, Artilleriest. 38.
— Ludw., Schuhm., Oberhaberberg 98.
Klitz, Alb., Bäcker, Löbn. Oberbergstr. 9.
— geb. Senkler, Wwe., Bülowstraße 39.
v. Klitzing, Hans, Landrath a. D., Direct. d. Ostpr. Land-Feuer-Societät, Königstraße 95. 527.
Klobe, Elise, Fräul., Vorderroßgarten 3.
Klock, geb. Prill, Wwe., Königstraße 86.
Klockau, C. W. A., Maschinenb., Bismarckstraße 11.
Klocke, Ottilie, geb. Preismeyer, Oberleh.-Wwe., Pensionat, Bergplatz 8/9.
Klode, Aug., Tischler, Sternwartstr. 67.
— Ludw., Tischler, Kronenstraße 3/4.
— Friedr., Arbeiter, Bismarckstraße 10c.
— Justine, geb. Will, Wwe., Unterhaberb. 71.
Klodßes, Louis, Barbier, Drummstraße 34.
Klöbbe, Gust., Kaufm., Sternwartstr. 58.
Klöpper, Dr. Albert, außerordentl. Prof. der Theologie, Rhesastraße 12/13.
— Johanna, Privatiere, Rhesastr. 12/13.
Klösel, Carl, Reg.-Rath, Rhesastr. 21.
Klöß, Gustav, Rentier, Roonstraße 19.
— W., Schuhmmstr., Kneiph. Langg. 7.
— Henr., geb. Kruzki Wwe., Wagnerstr. 19.
— Anna, geb. Mikuleit, Wwe., Nass. Gart. 139.
Klößer, Andr., Brau.-Geh., Weidend. 7.
— Franz, Kutscher, Steindamm 149.
Klötzel, F., pens. Locomotiv-Führ., Oberhaberberg 93.
Klözing, C., Tischler, Köttelstraße 4.
— August, Kutscher, Yorkstraße 66.
Klofski, Aug., Arbeiter, Holländerstr. 12.
Kloht, siehe auch Gloth und Kloth.
— Oscar, Kaufm., F Aug., Schiefferdecker, Lindenstraße 31.
— Friedr., Arbeiter, Tragh. Ausbau 177.
— Clara, Clavier-Lehrerin, Hintertragh. 38.
Klokow, Dr. med. Ernst, prakt. Arzt, Sprechst.: 1/2 8–1/2 10 Uhr, spec. f. Erkrankungen der Harn- u. Geschlechtsorgane, Burgkirchenplatz 6.
Klompus, Jon., Bernsteinarb., Knochenstr. 4.
— Jossel, Bernsteinarbeiter, Knochenstr. 6.
— Dora, geb Burenstein, Wwe., Knochenst. 6.
Klopper, Justine geb. Unruh, Wwe., Nasser Garten 11.
Kloppert, Carl, Arbeiter, Altroßg. Predigerstraße 59.
— F., Arbeiter, Alter Garten 46
— Herm., Arbeiter, Friedmannstraße 44.
— Herm., Arbeiter, Kalthöf. Straße 52.
— Wilh., geb. Christoph, Wittwe, Nasser Garten 116.
— Marie, geb. Geiding, Frau, Friedmstr. 11.
Kloschewski, Luise, geb. Preuß, Wittwe, Friedrichstraße 6.
Kloschinski, Wilh. Aug., Schloss., Thomasg 8
Klose, Carl, Wallmeister, Litth. Wallstr.
— Ernest., geb. Sedelmeyer, Ww., Georgst. 7.
Kloß, Ed., Kgl. Rentmstr. u. Forstk.-Rend., Königstraße 15.
— Aug., Postschaffner, Haberb. Sackg. 3.
— W., Postschaffner, Sprindgasse 5.
— Aug., ehem. Färber, Roß. Hinterstr. 3.
— Gust., Maurer, Bülowstraße 53.
— Adolf, Particulier, Luisenstraße 15.
— F. W., Schmied, Villauerstraße 2/3.
— Aug., Schuhmacher, Roßg. Hinterstr. 3.
— Herm., Steinsetzer, Sternwartstr. 47.
— Franz, Tischler, Sternwartstraße 5.
— Gust., Tischler, Hundrieserstraße 9.
— Friedr., Vorarb., Magisterstraße 23.
— Carl, Factor, Lizentstraße 7.
— Wilh., Factor, Artilleriestraße 13.
— Ed., Arbeiter, Ausfallthorstraße 3/4.
— Joh., Arbeiter, Neue Reiserbahn 16.
— Wilh., Arbeiter, Polnische Straße 29.
— Martha, geb. Andre, Ger.-Raths-Ww., Kalthöfsche Straße 34.
— Carol., geb. Hasenpusch, Ww., Sprindg. 5.
— Marie, geb. Qualbert, Ww., Roggenstr. 10.
— Luise, Fräulein, Klosterstraße 1.
— Wilh., Wirthin, Sackheim 18.
Kloster, Herm., Maurer, Oberhaberb. 61.
— Carl, Arbeiter, Magisterstraße 40.
Klostermann, Bernh., Weinküf., Drummst. 20.
Kloth, siehe auch Gloth und Kloht.
— Emma, geb. Musack, Wwe., Klosterstr. 1.
— Math., geb. Schadwill, Wwe., Altstädt. Tränkgasse 5.
— Wilh., geb. Wollmann, Wwe., Synagogenstraße 10/11.
— Amalie, Händlerin, Bismarckstraße 2.
— Clara, Fräul., Clavierlehrerin, Hintertragheim 38.
Klozeck, Joh., Altsitzer, Brüderstraße 2.

Klotzig, Bertha, geb. Wergany, Wittwe, Holländerbaumwiesenstraße 1/5.
Klozky, F., Factor, Brüderstraße 2.
Klowski, Wilh., Commis, Poln. Straße 26/28.
— A., Drehorgelspiel., Artilleriestraße 37.
— Ernst, Schuhm., Holländerstraße 12.
— Friedr., Kutscher, Unterhaberberg 51.
— Gust., Arbeiter, Oberhaberberg 8.
Klubach, Wilh., Eisenb.-Bür.-Assistent, Oberhaberberg 14.
Klucke, Franz, Schlosser, Unterhab. 12a.
— Herm., Schlosser, Unterhaberberg 12a.
— C., Tischler, Altroßg. Predigerstr. 40.
— Aug., Kutscher, Kronenstraße 6.
— Friedr., Kutscher, Alter Graben 8.
— Carl, Arbeiter, Steind. Wallstraße 29.
Kluckow, geb. Hartwig, Wwe., Königstr. 24.
v. Klüfer, Ant., Frl., Tragh. Kirchenstr. 63.
Klügling, Reinh., Kanzlist, Oberlaak 22a.
— Gust., Schloss., Altroßg. Kirchenstr. 12.
— Herm., Schneid., Altroßg. Kirchenstr. 12.
Klug, Eugen, Schauspieler, Krugstraße 10.
— Adolph, Arbeiter, Alter Garten 5.
Kluge, L., Generalagent d. Gothaer Feuer-Versich.-Bank, F, Kneiph. Langg. 5 G.
— F. G., Bureauarb., Tragh. Kirchenst. 4.
— John, Maschinist, Sackheim 3.
— Heinr., Schlosser, Steind. Wallstr. 10.
— Gust., Schneider, Lavendelstraße 1a.
— Gust., Schneider, Wassergasse 10.
— Ad., Schriftsetzer, Steile Straße 12a.
— Otto, Tischler, Friedmannstraße 14.
— Lebrecht, Heizer, 2. Sandgasse 2.
— Johann, Kutscher, Hinterroßgarten 2e.
— Friedr., Arbeiter, Oberhaberberg 25.
— Wilh., geb. Bendick, Wwe., Kaiserstr. 26.
— Marie, geb. Buchsteiner, Schuhmacher-Frau, Rippenstraße 28.
— Wilh., geb. Faber, Gendarm-Wittwe, Herbartstraße 7a.
— Amalie, geb. Wirkau, Kaufm.-Wittwe, Schönstraße 12.
Klung, August, Factor, Georgstraße 13.
— Alb., Arbeiter, Haberb. Sackgasse 12.
— Aug., Arbeiter, Yorkstraße 28.
Klus, Rob., vorm. Friedemann & Leßner, F, Magazin für Putz- u. Mode-Confection, Theaterstraße 2, Wohnung: Französ. Straße 27.
Kluschke, Aug., Besitzer, Oberhaberb. 90.
— Rud., Commis, Altstädt. Markt 14.
— Gottfr., Arbeiter, Unterhaberberg 75.
Kluth, siehe auch Gluth.
— W., Herrengarderobier, Junkerstr. 3.
Klutzus, Heinr., geb. Scharmacher, Wwe., Knochenstraße 52.
Kluwe, Otto, Büffertier, Sackheim 54/55.
— Franz, Schneider, Oberlaak 7.
— G. W. C., Schlosser, Alter Graben 18.
— Gust., Invalide, Wrangelstraße 38.
— Franz, Factor, Sternwartstraße 50/51.
— Carl, Arbeiter, Heinrichstraße 3.
— Friedr., Arbeiter, Sternwartstraße 6.
— Julie, geb. Böhm, Postschaffner-Frau, 3. Fließstraße 33.
— Wilh., geb. Kühn, Wwe., Klosterstraße 1.
— Marie, Näherin, Friedmannstraße 10.

Hut-Manufactur
**J. Knapp,**
Königsberg i. Pr.,
Französische Straße Nr. 12.
Lager in Haar-, Woll-, Seiden- und Klapp-Hüten.
Deutsche, engl., ital., Wiener Mode.
Strohhüte, Pelzwaaren, Sport- u. Reise-Mützen.
Lieferant des *W. d. B.*

Knaak, P., Steueraufseher, Unterhaberb. 82.
— Alex., Telegr.-Aufseher, Kronenstr. 2.
— Emilie, gb. Hoppe, Wwe., Georgstraße 14.
Knabe, Wilh., ehem. Hotelbes. Sackh. 94.
Knack, C., Tabak- und Cigarren-Handlung, Unterlaak 4.
Knäb, Marie, geb. Hirsch, Wwe., Sternwartstraße 16.
Knäbe, A., Schneider, Rosenstraße 7.
— Ferd., Arbeiter, Sackh. Ausbau 2a.
Knätsch, Johs., Rentier, Kopernicusstr. 10.
Knapke, C. A., Procurist der F Louis Großkopf, Knochenstraße 25.
— Friedrich, Amtsger.-Secretär, Tragh. Pulverstraße 27.
— Carl, Tavezirer, Tragh. Pulverstr. 27.
— Wilh., Tischler, Kohlgasse 1.
— Doroth., geb. Mertens, Wwe., Steind. 40.
— Joh., geb. Rohde, Wwe., Oberrollb. 3a.
— Am., geb. Schwanzfeger, Ww., Kohlg. 1.
— Marie, Fräulein, Königstraße 34.
Knapp, J., Agentur u. Commissionslager von Stroh- und Filzhüten, Mützen und Pelzwaaren, Französ. Straße 12.
— Otto, Kaufmann, Magisterstraße 8.
— Herm., Glaser, Mühlengang 3.
— Ed., Schmied, Oberhaberberg 70.
— geb. Gronau, Wwe., Kröncheustraße 10.
— Heinr., geb. Lange, Wwe., Heinrichstr. 10.
Knappe, P., Kgl. Baurath, Schloß-Bau-Inspector, Steindamm 164 II.
— Luise, geb. Latell. Wwe., Drummstraße 8.
Knaps, Paul, Buchhalter, Schloßstraße 1.
— Luise, geb. Liedtke, Lehrer-Ww., Schloßstraße 1.
— Anna, Fräulein, Schloßstraße 1.
Knarr, Andr., Kutscher, Mittelanger 24.
Knauer, Franz, Reg.-Baumstr., Münzstr. 29.
— Joh., geb. Elinski, Wwe., Klosterstraße 1.
— Em., geb. Keutel, Wwe., Georgstraße 21.
— geb. Trosien, Wwe., Sackheim 51/52.
Knauf, Bernh., Kaufm., Kaiserstraße 53.
Knaust, Conr., Feuerwerk., Bulatenstr. 5.
Knaut, A., Maurer, Tannaustraße 30.
— Rich., Zimmerm., Sackh. Mittelstr. 5.
— Marie, geb. Glogau, Ww., Tiepoltstr. 26.
Knauth, Alb., Buchhalter, Viehmarkt 21.
— Helene, Fräulein, Viehmarkt 21.
Knebel, Herm., Schmied, Thomasgasse 4.
— F., Schuhm., Sternwartstraße 50/51.
— Gottfr., Schutzmann, Steile Straße 3.

Knebel, Gottl., Tischl., Friedmannstr. 40.
— Marie, geb. Ehrlich, Capitäns-Wittwe., Lizentstraße 8.
— Heinr., geb. Schilowski, Schiffer-Ww., Unterhaberberg 10.
— Cl., geb. Weß, Kfm.-Wwe., 1. Fließstr. 15.
Knecht, G., Schneidermstr., Mittelgrabenst. 3.
— Aug., Schneider, Weißgerberstraße 8.
Kneyke, Friedr., Arbeiter, Artilleriestr. 32.
Knetties, Mich., Schneider, Ziegelstr. 20.
Kniep, D. F., Cigarrenfabrikant, Königstr. 42.
Kniefke, Jul., Maurer, Ausfallthorstr. 12.
— Carl, Schlosser, Ausfallthorstraße 12.
— Herm., Schmied, Villauerstraße 6cd.
Knies, Friedr., Buchhalter, Weidend. 4.
— F., Maurer, Altroßg. Predigerstr. 26c.
— Albert, Schlosser, Thomasgasse 4.
— Alb., Factor, Oberrollberg 9.
— F., Droschkenkutscher, Unterhaberb. 85.
— Math., gb. Arbeit, Heimathsh.-Vorst, Kuplitzerstraße 4a.
— Emilie, geb. Krüger, Wwe., Tiepolstr. 6.
Kniescheswski, Amalie, gb. Riechert, Ww., Nasser Garten 51.
Kniewel, Joh., Dr. dent. surg., Zahnarzt, Steind. 106/107. Sprechst. 9—5 Uhr.
Kniffke, Hubert, Commis, Unterlaak 36.
Knippel, Wilh., Aufwärterin, Königstr. 88.
Knisel, Jenny, Musiklehrerin, Weißgerberstraße 5.
Knispel, Adolph, Maler, Moltkestr. 18.
Knitsch, Julie, geb. Kassel, Ww., Mittelgrabenstraße 5.
Kniza, Gottl., Wachtmstr., Oberhaberb. 5.
Knobbe, M. Jul., Stellm., Alter Garten 52.
— Aug., geb. Hoffmann, Pfarrer-Wwe., Schützenstraße 16.
Knobel, Emma, geb. Sommerfeld, Wwe., Kesselstraße 7.
— Marg., Fräul., Altst. Langgasse 66/68.
v. Knobelsdorf, W., Hauptm., Augustastr. 12.
— geb. Gusowius, Lieut.-Ww., Bärenstr. 3b.
Knobelsdorf, F., Arbeiter, Friedmannstr. 7.
v. Knoblauch, siehe auch v. Knobloch.
— A., Schuhmachermstr., Theaterplatz 2.
— Ida, Fräul., Vorderroßgarten 35/36.
Knoblauch, siehe auch Knobloch.
— F., Lehrer, Sackh. Mittelstraße 15a.
— Jul., Agent, Nicolaistraße 4.
— Rich., Kaufmann, Sternwartstr. 58/59.
— Aug., Meiereiinhaber, Friedmannstr. 39.
— Rud., Particulier, Vorderanger 12.
— Ad., Tischlermeister, Nicolaistraße 36.
— Aug., Trödler, Mühlengang 1.
— Herm., Verwalter, Löbn. Kirchenpl. 12.
— Gust., Arbeiter, Reifschlägerstraße 1.
— Joh., geb. Moldenhauer, Wwe., Altroßgärter Predigerstraße 19.
v. Knobloch, siehe auch v. Knoblauch.
— Anna, geb. v. Napolski, Reg.-Baumeister-Wwe., Schützenstraße 10.
— Betty, Fräulein, Schützenstraße 10.
— Erna u. Herta, Frl., Schloßteichstr. 1.
Knobloch, siehe auch Knoblauch.
— E. & Co., Agentur-, Commissions- und Hypothekenbank-Geschäft, Auskunftsbureau „Confidentia", Domstr. 12.
Knobloch, Alb., Friseur u. Barbier, Königstraße 18. Wohnung: Vorderroßg. 4.
— Emil, Barbier, Heiligegeiststraße 1.
— W., amtl. gepr. Hühneraugen-Operateur, Brodbänkenstraße 18/19.
— Alb., Briefträger, Steindamm 174/175.
— Emil, Kaufm., Altroßg. Kirchenstr. 12.
— Otto, Postschaffner, Poststraße 14.
— Rich., Schirmarbeit., Steind. 174/175.
— Emilie, geb. Eberken, Wwe., Altroßgärter Kirchenstraße 12.
Knoch, Otto, Kaufm., Haberb. Neue Gasse 26.
— Friedr., Kutscher, Neue Dammstr. 9.
— Aug., Arbeiter, Tiepolstraße 28.
Knochenhauer, Luise, Plätterin, Steile Str. 9.
Knöpke, H., Fleischermstr., Oberhaberb. 38.
Knöppke, Joh., W., Zimmerm., Haberberg. Sackgasse 3.
— Herm., Factor, Holzstraße 14.
— Aug., Arbeiter, Sackh. Hinterstr. 18.
— Carl, Arbeiter, Haberb. Sackgasse 15.
— Friedr., Arbeiter, Nasser Garten 21.
— Marie, geb. Bleinagel, Schneiderin, Haberberger Sackgasse 3.
— Caroline, gb. Schirholz, Ww., Parkstr. 3.
Knoll, Bruno, Maschinentechn., Vorderroßgarten 38.
— Carl, Gepäckträger, Klingershof 4a.
— Carl, Dienstmann, Wilhelmstraße 12b.
— Franz, Arbeiter, Nasser Garten 8.
— Herm., Arbeiter, Oberrollberg 7.
— Herm., Arbeiter, Schlangengasse 4.
Knoop, J. Fr., Küfer, Löbn. Oberbergstr. 10.
— Bertha, geb. Gutzeit, Grenzaufs.-Frau, Viehmarkt 15.
Knopff, Dan., Schuhm., Löbn. Oberbergstr. 4.
— C., Factor, Lindenstraße 22.
— Friedr., Factor, Nicolaistraße 18.
— Wilh., geb. Mensch, Wwe., Tamnaustr. 41.
Knopp, Hugo, Gymnasial-Lehrer, Am Rhesianum 3.
— C., Steuererheb. a. D., Prinzenstr. 23.
— Herm., Fleischermstr., Nasser Gart. 74.
— J. O., Fuhrhalter, Yorkstraße 31.
— Ad., F, Kaufm., Hanf-, Flachs- u. Heeden-Commission, Königstraße 55, Wohnung: Ziegelstraße 7.
— Carl, Kaufm., Procurist der F Joh. Conr. Jacobi, Lobeckstraße 16.
— Christ., Commis, Mühlenberg 13.
— Gust., Maurer, Nasser Garten 11.
— C. R., Maurer, Nasser Garten 12.
— Leop., Rentier, 3. Fließstraße 46/47.
— C. E., Schlosser, Fleischbänkenstraße 9.
— Carl Rud., Schloss., Nasser Gart. 120.
— Otto, Zimmerm., Nasser Garten 145a.
— Heinr., Factor, Altstädt. Bergstraße 43.
— Aug., Kutscher, Nicolaistraße 23.
— Gottl., Kutscher, Kolwstraße 4.
— Friedr., Arbeiter, Haberb. Sackgasse 6.
— Herm., Arbeiter, Sackheim 43.
— Frau Hilda, gb. Pape, F R. Hauptmann, Ziegelstraße 7.
— geb. Bauer, Wwe., Friedmannstr. 53.
— Math., geb. Königsmann, Wwe., Sackh. Kirchenstraße 5b.
— A., gb. Rattensberger, Ww., Steind. 181.

Knopp, Aug., geb. Till, Wittwe, Nasser Garten 51.
— Marie, geb. Till, Maurer-Wittwe, Steindamm 171.
Knoppka, Joh., Tischlmstr., Friedmannstr. 47.
— Gust., Zimmerm., Löbn. Langgasse 50.
Knoppke, Friedr., Schuhm., Steile Str. 14a.
— Alb. A., Zimmerm., Sackh. Hinterstr. 49.
Knorr, Gg., Prof., ordentl. Lehrer an der Kunstakademie, Hinterroßgarten 70.
— Fl., pens. Postsecr., Nachtigallensteig 11.
— Franz, Bur.-Vorsteh., Löbn. Langg. 40.
— Herm., Sergeant, Wrangelstraße 11.
— Otto, Agentur-, Commissions- u. Incassogeschäft, Vordere Vorstadt 37.
— Herm., Schuhm., Steind. Wallstr. 10.
— Emil, Barbier, Kleinhdlr. mit Cigarr. und Wein, Unterhaberberg 64.
— Friedr., Bauaufseher, Artilleriestr. 9.
— Joh., Händler, Baderstraße 11.
— F., Maschinenstrickerei, Kurz- u. Wollwaaren-Geschäft u. Handarbeits-Bazar (Marie Schröder, geb. Knorr), Vordere Vorstadt 38.
— Carl, Kellner, Haberb. Sackgasse 13.
— Arthur, Landwirth, Roßg. Markt 8.
— H., Maurer, Alter Garten 46.
— Max, Musiker, Friedrichstraße 6.
— Paul, Musiker, Friedrichstraße 6.
— Ad., Particulier, Oberhaberberg 80.
— F. Herm., Partic., Tragh. Kirchenstr. 2.
— Johs., Restaurateur, Vorderanger 9.
— Gust., Schankw., Lizentgrabenstraße 2.
— O. H., Schmied, Vogelstraße 3.
— Rud., Schneider, Neue Reiferbahn 16.
— A., Schuhmachermstr., Unterrollberg 4.
— Ludw. H., Schuhm., Poln. Straße 12.
— Herm., Seemann, Ausfallthorstraße 1b.
— Aug., Steinsetzer, Yorkstraße 69.
— Fritz, Tapezirer, Unterrollberg 4.
— Jac., Weichenstell., Bahnhofswallstr. 1.
— Wilh., Weichenstell., Nasser Gart. 155.
— Friedr., Kutscher, Weidendamm 34.
— Friedr., Factor, Köttelstraße 6.
— Gust., Factor, Lindengrabenstraße 2.
— Alb., Arbeiter, 1. Sandgasse 12.
— Alb., Arbeiter, 2. Fließstraße 8a.
— Carl, Arbeiter, Oberhaberberg 23.
— Carl, Arbeiter, Sternwartstraße 7.
— Anna, geb. Albin, Wwe., Nicolaistr. 9.
— geb. Arendt, Wittwe, Königstraße 4.
— Joh., geb. Becker, Buchbinder-Wittwe, Henschestraße 21.
— Henr., gb. Bröhl, Wwe., Friedmannstr. 10.
— Gottliebe, gb. Heinrich, Wwe., 1. Sandg. 1.
— Joh., geb. Klang, Wwe., Friedrichstr. 6.
— Carol., geb. Kolkau, Wwe., Kl. Schloßteichstraße 1.
— Joh., gb. Näckel, Wwe., Altr. Kirchenstr. 2.
— Anna, geb. Salecker, Wwe., Yorkstraße 51.
— Henr., geb. Schulz, Wittwe, Haberberger Sackgasse 13.
— Carol., geb. Walereit, Ausfallthorstr. 12.
— Wilh., geb. Wendel, Wwe., Roonstraße 13.
— Wilh., geb. Wolff, Wwe., Löbn. Kirchenst 5
— Fried., geb. Wolter, Agentin, Unterrollb. 4.
— Anna, Fräulein, Kolwstraße 9.

Knorr, Aug. Näherin, Oberhaberberg 74.
— Hedw., Näherin, Oberhaberberg 23.
Knorre, Marie, geb. Mager, Professor-Wittwe, Tragheimer Kirchenstraße 4f.
Knospe, O., Betriebs-Secr., Viehm. 7a.
— Emma, geb. Schlenther, Secretär-Wwe., Am Rhesianum 2.
— Emilie, Fräulein, Kl. Domplatz 11.
Knothe, Theod., Major z. D., Wrangelstr. 30.
— Rich., Kgl. Garnis.-Bauinsp., Königst. 6/7.
Knüsding, Martha, Diakonißa, Drummst. 25/29
Knuth, C., Bodenmstr., Alter Garten 27.
— Jos., Büchsenmacher, Oberhaberb. 23.
— Albr., Postassist., Wagnerstraße 52/53.
— Gust., Schutzmann, Alter Garten 30.
— Alb., Tischler, Mühlengrund 5.
— Gust., Tischler, Altroßg. Predigerstr. 37a.
— Gottl., Kutscher, Vorderlomse 1b.
— A., Factor, Kl. Domplatz 3.
— Herm., Factor, Tiepoltstraße 31.
— Joh., Arbeiter, Haberb. Sackgasse 6.
— Helene, verw. Frau Bürgermeister, Chambres garnies, Münzstraße 23.
— Emma, geb. Bartuschat, Güterexpedient-Wittwe, Luisenstraße 14.
— Anna, geb. Gehlhaar, Wittwe, Sternwartstraße 67.
— Rosine, geb. Lewin, Wwe., Hint. Vorst. 61.
— Wilh., geb. Lindemann, Wwe., Hinterroßgarten 4a.
Knutzen, Harold, Violinist, Wagnerstr. 52/53.
Kny, Franz, Privatkoch, Magisterstraße 20.
Kob, Dr. med. W., prakt. Arzt, Specialarzt für Frauenkrankheiten und Geburtshilfe. Sprechstunden: 8–9 Uhr Vormittags und 4–5½ Uhr Nachmittags, Steindamm 146. ☎ 699. Privatklinik für Frauenkrankheit.: Lange Reihe 9. Sprechstund.: 9–10 Uhr Vorm.
— Elise, geb. Hübner, Pfarrer-Wwe., Paradeplatz 1b.
— Luise, Lehrerin, Heumarkt 8.
Kobbe, Wilh., Eisenb.-Zeichn. I. Klasse, Börsenstraße 1a.
Kobbert, J. T., Buchh., Tuchmacherstr. 20/22.
— Carl, Töpfer, Stritzelstraße 9/10.
— Amalie, geb. Blöck, Gutsbesitzer-Wwe., Schönbergerstraße 37.
— Antonie, geb. Hohlfeld, Lehrer-Wwe., Bismarckstraße 18.
— Carol., geb. Schwarzkopf, Wwe., Vord. Vorstadt 74/75.
Kobe, J. C., Collecteur, Bülowstraße 38.
Kobelnhn, Joh., Agent, 3. Sandgasse 2.
Koberski, H., Schuhm., Friedmannstr. 20.
— Henr., geb. Flohr, Schuhmacher-Wwe., Kalthöfsche Straße 3.
Kobert, Carl, Mil.-Int.-Assist., Königstr. 6/7.
Kobetat, Aug., Arbeiter, 2. Rundtheilgasse 8.
v. Kobilinski, Dr. phil. Georg, Oberlehr., Wallsche Gasse 3.
— Ernst, Reg.-Secr.-Assist., Dohnastr. 16a.
— Buchhalter, Drummstraße 11.
— Luise, Fräulein, 3. Fließstraße 42a.
Koblenz, B., Kapellmeister, 3. Fließstr. 44a.
Koblien, Herm., Arbeiter, Nasser Gart. 96b.
Koblitz, Alb., Steinsetzer, Kalthöf. Str. 6.

Koblitz, Ferd., Zimmermann, Kalthöfsche Straße 6.
— Betty u. Luise, Fräul., Hohenzollernstr. 6.
Kobus, Samuel, Kürschn., Steind. Wallst. 10.
Kobylenski, Jac., Arb., 2. Fließstraße 15.
Koch, Paul, Wasserbau-Insp., Prinzenstr. 19.
— R. O., Steuerinsp. a. D., Königstr. 83.
— Hugo, Zahlmeister, Moltkestraße 12.
— J., Kreisger.-Kalk. a. D., Königstr 25.
— Ferd., Bahnh. a. D., Löbn. Kirchenstr. 3.
— Friedr., Feldwebel, Carlstraße 10.
— Fritz, Apothekergeh., Löbn. Langg. 20.
— Wilh. F (Benno Kittel), Buchhandlg. u. Antiquariat, Paradeplatz 1c. ☎ 558.
— Arnold, Buchhändler, 1. Fließstr. 28.
— Wilh., Buchbinder, Parkstraße 4.
— Jul., Buchhalter, Unterhaberberg 40.
— Alb., Kahnschiffer, Mittelgrabenstr. 4b.
— Ferd., Kaufmann, Neumarkt 1.
— Hugo, Kaufmann, Nicolaistraße 7/8.
— Rob., Kaufm., Vorstädt. Hospitalstr. 9.
— Otto, Schneider, Parkstraße 5.
— W., Schuhmacher, Yorkstraße 71.
— Wilh., Schuhmacher, Kalthöf. Str. 48.
— Aug., Tischler, Hinterlomse 15a.
— E., Tischler, Schlangengasse 4.
— Carl, Werkführer, Neue Dammstr. 34.
— F. A., Zimmergesell, Yorkstraße 25.
— Aug., Badedieuer, Luisenstraße 17.
— Carl, Bote, Knochenstraße 52.
— Aug., Factor, Sackh. Mittelstraße 1a.
— Friedr., Factor, Sackh. Gartenstraße 8.
— Ferd., Arbeiter, Bülowstraße 30.
— Ed., Arbeiter, Roßgärt. Neue Gasse 1.
— Emilie, geb. Bartsch, Wwe., Hinterroßg. 4.
— geb. Cantius, Wwe., Sackh. Hinterstr. 39.
— Wilh., geb. Birth, Gastwirths-Wwe., Hintere Vorstadt 32.
— Aug., geb. Gilke, Wwe., Knochenstr. 53.
— Wilh., geb. Gindel, Schiffer-Wittwe, Mittelgrabenstraße 4b.
— Pauline, geb. Hartog, Gutsbes.-Wwe., Ziegelstraße 20.
— Aug. geb. Justmann, Wwe., 3. Fließstr. 44a
— Jul., gb. Klaffke, Part.-Ww., Unterhab. 40.
— Doroth., geb. Neumann, Wwe., Parkstr. 7.
— Laura, geb. Pflüger, Buchhändl.-Wwe., Mitteltragheim 34b.
— E., geb. Rapp, Waschfrau, Borchertstr. 23.
— Aug., geb. Reinert, Justizr.-Wittwe, Luisenstraße 6.
— Aug., geb. Salewski, Rentiere, Vorderroßgarten 15.
— Hedwig, geb. Schünemann, Wittwe, Rippenstraße 17d.
— Amalie, unverehel., Hinterroßgarten 50.
— Bertha, Fräulein, Turnerstraße 4.
— Emma, Fräulein, Ziegelstraße 2.
— Gertrud, Fräul., Vorsteherin d. Fröbelschen Kindergartens, Wallsche Gasse 7/10.
— Ida, Fräulein, Wassergasse 38.
Kochan, Bertha, geb. Naporra, Wittwe, Kneiphöfsche Langgasse 15.
— geb. Schmolinsky, Wwe., Yorkstraße 77.
Kochanowski, R., Schuhm., Hint. Vorst. 6.
— Edm., Maschinenbauer, Löbn. Langg. 9.
— Paul, Maurer, Altr. Predigerstr. 26c.
Kochanowski, Ludw., Schneider, Löbn. Langgasse 8.
— Anna, geb. Eichblatt, Wwe., Roonst. 11.
— Bertha, geb. Ruhnau, Hebamme, Unterhaberberg 26.
Kochanski, Aug., Arb., Altst. Pulverstr. 11.
Kochta, Adelh., geb. Fischer, Schuhmacher-Frau, Holzstraße 6.
Koczucewski, Joh., Tischl., Sackh. Mittelst. 4.
Koderisch, Wilhelm, Buchhandl.-Gehilfe, Münchenhofstraße 7.
Kodlin, Rud., ehemal. Maurer, Sternwartstraße 23a.
— Agathe, gb. Warczenick, Ww., Rippenst. 5a.
— Henr., Fräulein, Brüderstraße 5.
Köbbe, Emilie, Fräulein, Rippenstr. 17a.
Köck, Carl, Bahnmstr.-Asp., Roonstr. 6.
— F. A. F., Kfm., Colonial- u. Materialwaarenhandlung, Hint. Vorstadt 16.
— Gust. F., Kaufm., Unterhaberberg 10b.
— Ed., Maurer, Bismarckstraße 3.
— J. A., Tischlermeister, Heinrichstr. 29.
— Herm., Posthilfsbote, Heinrichstr. 16.
— Friedr., Arbeiter, Wagnerstraße 18.
— Wilh., Arbeiter, Kronenstraße 9.
— Wilh., gb. Leopold, Frau, Heinrichstr. 16.
Köge, Marie, Briefstr.-Frau, Wiese 11.
Kögel, Otto, Schutzmann, Wagnerstr. 10.
Kögler, Gust., Bademstr., Hab. Neue Gasse 14.
— Max, Commis, Vorderroßgarten 35/36.
— Joh. Ph., Partic., Vorderroßg. 35/36.
— Aug., Arbeiter, Pillauerstraße 1.
Köhl, Jul., Rentier, Kalth. Straße 19.
Köhler, siehe auch Kähler, Kehler.
— Albert, Dr. phil., Schützenstraße 3.
— Otto, Ober-Postdirect.-Secr., Mitteltragheim 1b.
— E., Specialist f. Naturheilkunde, Steindamm 8. ☎ 771. (Ab 1. Oct. 1898 Steindamm 88/89.) Sprechstunden: 8 bis 10 Vorm., 3—5 Nachm., Sonntags 9—10 Vorm., Mittwochs von 12—1 in der Poliklinik.
— Carl, Bäcker, Oberlaak 25.
— Eduard, Bäcker, Hinterroßgarten 6/7.
— Herm., Buchbinder, Selkestraße 1.
— Herm., Handlungsgeh., Neuroßgärter Kirchenberg 22.
— Paul, Hoboist, Albertstraße 10.
— Franz, Maurerpolier, Yorkstraße 72.
— Hugo, Maurer, Kuplizerstraße 2.
— Wilh., Monteur, Sackh. Kirchenstr. 24.
— Franz, Roßarzt, Viehmarkt 21.
— Paul, Sergeant, Altroßg. Pred. Str. 19.
— Ludw., Kutscher, Tamnaustraße 5.
— Aug., Arbeiter, Bülowstraße 4.
— Herm., Arbeiter, Yorkstraße 82.
— Rosalie, geb. Abraham, Ww., Sackh. 31.
— Bertha, geb. Blöß, Wwe., Kuplizerstr. 2.
— Rosine, gb. Fromm, Ww., Hundrieserst. 1a.
— Clara, geb. Mann, Pfarr.-Wwe., Tragheimer Pulverstraße 25.
— Henr., geb. Preuß, Wwe., Tiepoltstr. 16.
— Emma, geb. Schakopp, Wwe., Wagnerstraße 52/53.
— Amanda, Fräul., Tragh. Kirchenstr. 4c.
— Marg., Fräulein, Augustastraße 4.

# A. Köhn,

**Handschuhfabrik,**
**Weissgerberstrasse Nr. 8.**
Gegründet 1852.
**Lager von Militär-, Glacé-, Fahr-, Reit- u. Stoffhandschuhen.**
**Hosenträger. Cravatten.**
Reitbesätze, Putzleder, Kragen ꝛc.


Köhn v. Jaski, Anna, Lehrerin, Lobeckstr. 9.
Köhn, C., Magistr.-Steuererb., Köttelstr. 2.
— A., Handschuh- und Cravattenlager, Inh.: Wwe. E. Köhn, Weißgerberstr. 8.
— Friedr., Maler, Yorkstraße 4.
— Gottl., Maschinenarb., Sternwartstr. 9.
— Fr. J., Steinsetzer, Altr. Predigerstr 30.
— Herm., Tischler, Wrangelstraße 40.
— Gust., Factor, Villauerstraße 1a.
— Carl, Arbeiter, Villauerstraße 1a.
— Friedr., Arbeiter, Villauerstraße 1a.
— Friedr., Arbeiter, Tiepoltstraße 31.
— Friedr., Arbeiter, Yorkstraße 22.
— Friedr., Arbeiter, Fleischbänkenstr. 28.
— Gottl., Arbeiter, Grolmannstraße 9.
— Wilh., Arbeiter, Alter Graben 8.
— Wilh., Arbeiter, Bülowstraße 47.
— Julie, geb. Becker, Wwe., Dohnastr. 3.
— H., geb. Fischer, Wwe., Hinterroßg. 28.
— Charl., gb. Schibgillo, Ww., Luisenstr. 8.
Kölies, Rich., Maler, Luisenstraße 15.
Köling, Herm., Factor, Stiftsgasse 1.
Köller, Hans, Commis, Sackh. Hinterstr. 62a.
Kölling, Herm., F, Maschinenfabrik und Oelkuchenmühle, Hint. Vorst. 8. ☎ 264.
(**Siehe Inserat innere Deckelseite, vorn.**)
— Rich., Lagerverwalter, Alter Gart. 58.
Kömmling, Hrm., Schneid., Vorderl. 26/27.
— Aug., Factor, Thomasgasse 9.
— Wilh., Kutscher, Hab. Neue Gasse 9.
— Aug., Arbeiter, Artilleriestraße 50.
— Carl, Arbeiter, Nasser Garten 15/16.
— Carl, Arbeiter, Viehmarkt 9.
— Gottl., Arbeiter, Nasser Garten 50.
— Henr., geb. Hochfeld, Frau, Altroßg. Predigerstraße 31.
— Henr., geb. Volmeister, Wwe., Wrangelstraße 41.
König, Alb., Secr., Wilhelmstraße 13b.
— Otto, Postassist., Kaplanstraße 16.
— Ad., Ingenieur, Schönstraße 8.
— Aug., Schutzmann, Domstraße 14.
— E., Steueraufseher, Vogelstraße 33.
— Jul. O., Materialienverwalter, Unterhaberberg 10b.
— Alb., pens. Gendarm, Hab. Schulstr. 5.
— Franz, Reg.-Bur.-Diät., Hintertragh. 66.
— Carl, Assec.-Beamter, Triangel 4.
— F., Bäckermeister, Drummstraße 35.
— Carl, Bautechniker, Drummstraße 14.
— Wilh., Drechsler, Sackh. Mittelstr. 15.

# Hermann Koelling,

Hintere Vorstadt Nr. 8.
**Filialen: Tilsit und Insterburg.**
**Fabrik und Handlung landw. Maschinen, Maschinen-Reparatur-Werkstatt, Depôt aller Arten Futterstoffe, Düngemittel, Maschinen-Bedarfs-Artikel.**
**Import von engl. Zuchtvieh.**
Specialität der Werkstatt:
**Complete Molkerei-Einrichtungen.**
**Transmissions-, Wasserleitungs-Anlagen.**


König, Wilh., Bildh., Polnische Str. 16.
— Emil F, Kaufm., Herren-Gard.-Gesch., Bergplatz 17, Wohn.: Drummstr. 17.
— Georg, Kaufm., Hint. Vorstadt 73, Cigarren, Tabak- u. Cigaretten-Geschäft, Wohnung: Wagnerstraße 25.
— Carl, Commis, Löbn. Unterbergstr. 7.
— Paul, Comptorist, Kneiph. Langg. 40.
— Alex., Maurer, Sternwartstraße 49.
— Franz, Schlosser, Oberrollberg 19b.
— Arth., Schneider, Altst. Beraustraße 45.
— Aug., Schneidermstr., Altst. Bergst. 45.
— Herm., Schneidermstr., Mühlengr. 8.
— Otto, Schneider, Wassergasse 27.
— Ed., Schuhmacher, Hökerstraße 9.
— Rudolph, Schuhm., Kalth. Straße 23.
— Wilhelm, Töpfer, Nasser Garten 139.
— Gust., Bahnarbeiter, Alter Garten 62.
— Heinr., Kutscher, Oberlaak 23c.
— Alb., Arbeiter, Kuplitzerstraße 4.
— Aug., Arbeiter, Sackh. Mittelstr. 5.
— Friedr., Arbeiter, Friedmannstraße 22.
— Friedr., Arbeiter, Alter Garten 19.
— Julie, Kaufm.-Wwe., Königstraße 15.
— Aug., gb. Borchert, Kfm. Ww., Turnerst. 4.
— Marie, geb. Fierke, Wwe., Königstr. 93.
— Ottilie, geb. Jany, Wwe., Sackheim 117a.
— Friedr., gb. Jensen, Ww., Bord. Vorst. 77.
— Charl., geb. Koch, Collect.-Wwe., Luisenstraße 10.
— Johanna, gb. König, Ww., Turnerstr. 2.
— Amal., geb. Neumann, Wwe., 3. Fließstr. 7.
— geb. Radtke, Wwe., Yorkstraße 14.
— Amanda, geb. Strade, Kreisricht.-Wwe., Tragheimer Pulverstraße 4a.
— Henr., geb. Soult, Wwe., Oberhab. 66a.
— Marie, geb. Strombeck, Kaufm.-Wwe., Triangel 4.
— Maria, geb. Teichmann, Gutsbes.-Wwe., Dohnastraße 6.
— Aug., Schneiderin, Triangel 2.

Königsberger
**Dampf-Wasch- u. Plättanstalt,**
**Weidendamm Nr. 39.**
Sauberste Ausführung, pünktl. Ablieferung.
Specialität:
**Gardinen-Wäscherei und Spannanstalt.**

König, Elsa, unverehelicht, Ziegelstr. 22g. — Wilh., Wirthin, Alst. Bergstraße 45.
Königsberg-Cranzer Eisenbahn-Gesellschaft F, Steindamm 8.
Königsberger Allgemeine Zeitung und Verlagsdruckerei, G. m. b. H. F, Münzstraße 24b. Redaction 93, Expedition 359.
Königsberger Dampfer-Compagnie F, Actien-Gesellschaft, Lizentstraße 1.
Königsberger Gemeinnützige Actien-Bau-Gesellschaft F, Lastadie 1/2.
Königsberger Dachpappenfabrik (August Honig) F, Bülowstraße 51. 567.
Königsberger Dachpappen-, Oel- u. Fettwaarenfabrik, Friedländerthorplatz 5.
Königsberger Dampf-Kaffee-Rösterei, H. Schneidereit, Unterrollberg 2/3.
Königsberger Dampf-Wasch- u. Plättanst. Barschall & Co., Weidend. 39. 825.
Königsberger Dampf-Woll-Wäscher M. Jacoby F (Inh.: Max u. Albert Jacoby), Fabrik und Comptoir, Sackh. Hinterstraße 16/17. G 224.
Königsberger Essigspritfabrik, Inh.: Ed. Will F, Hinterroßgarten 24/25.
Königsberger Grundbesitzer-Verein, Kantstraße 4. 799.
Königsberger Fahrradfabrik H. Althoff & Pollitt, Steindamm 150.
Königsberger Fuhrgesellschaft G. m. b. H. (Geschäftsführer Kaufm. Max Heck), Schlachthofgasse 1/2.
Königsberger Handels-Compagnie (Direct. Herm. Teschendorff) F, Petroleum-Import, Neue Dammgasse 26. G

**Königsberger**
**Dampf-Woll-Wäscherei**
**M. Jacoby.**
Fabrik und Comptoir:
Sackheimer Hinterstrasse 16/17.

**Königsberger Kalk- und Mörtelwerke,**
**Ges. m. beschr. Haftung.**
**Sackh. Hinterstr. Nr. 74.**
Telephon 991.

**Königsberger Hartungsche Zeitung u. Verlagsdruckerei. Gesellschaft auf Actien,** (Director: H. Wogram) F, **Buchdruckerei und Verlagshandlung, Münchenhofstraße 2.** 36.
(Siehe Inseratenanhang Seite 8.)
Königsberger Kalk- und Mörtelwerke, G. m. b. H., Sackheim. Hinterstraße 74. 991.
Königsberg. Kornspiritus-, Getreide-Preßhefe und Margarine-Fabrik, G. A. Kahlke F, Moltkestraße 8/9.
Königsberger Kunstwollefabrik, Blau, Viehmarkt 24. 627.
Königsberger Lagerhaus-Actiengesellschaft in Rathshof u. Lawsken. 815 u. 917.
Königsberger Erste Margarinefabrik S. A. Samter Nachfolger. Fabrik Schönfließ 2a. 708. Comptoir: Münzstraße 13a. 11.
(Siehe Inseraten-Anhang Seite 3.)
Königsberger Maschinenfabrik F, Actien-Gesellsch., Unterhaberb. 28—31. G 39.
(Siehe Inserat vor dem Titel, Seite 1.)
Königsberger ätherische Oele-Fabrik, Paul Fast (Essenzen, Parfumerien, chem. Producte), Fabrik von Möbelbeizen, Sackh. Hinterstraße 24. 253.
Königsberger Pferde-Eisenbahn-Gesellsch., Actien-Gesellschaft F, Heumarkt 2.
Königsberger Reclame-Institut, Selkestr. 13
Königsberger Roh-Eiswerk und Kunsteis-Fabrik, Inh.: Gust. Schmidt, (Geschäftsführer: F. Stief), Altstädt. Holzwiesenstraße 5. 91.
Königsberger Schälmühle, S. Winter F, Comptoir: Bülowstraße 50. 581.
Königsberg. Schornsteinfegermeisterschaft, Eingetr. Gen. mit unbeschr. Haftpflicht F, Tragh. Kirchenstraße 11.
Königsberger Spar- und Darlehnskassenverein, E. G. m. u. H., Geschäftslocal Kaiserstraße 53. 564. (Vergl. auch Theil III. Vereine.)
Königsberger Patent-Spielwaaren u. Cartonn.-Fabrik v. Minkowski, Feuerg. 50.
Königsberger Stärkefabrik in Liau, Compt.: Tamnaustraße 44
Königsberger Steinkohlen-Briket-Fabrik, Schwanfelder & Rosenkranz, Fabrikat. von Steink.-Brikets, Altst. Graswiese 6.

Königsberger Strohhülsen-Fabrik Ernst Wachowski F, Yorkstraße 36.
Königsberger Stuck- und Kunststeinfabrik, Bildhauerei, Hugo Tintemann, Oberhaberberg 16b. 734.
Königsberger Teppich-Klopferei, Erste, G., Rosengarth, Lindenstraße 1.
Königsberg. Thee-Compagn., Elimar Klein F, Theehandlung, Kantstraße 13.
Königsberg. Thiergart.-Verein, Mittelhuf., Hauptstraße 6. 643.
Königsberger Vereinsbank, Actien-Gesellschaft F, Bord. Vorst. 48/52. G 30.
Königsberger Vereinsrösterei, G. m. b. H., Comptoir: Selkestraße 3/4. 1014.
Königsberger Walzmühle, Actien-Gesellsch., Rathshof. 284.
Königsberger Walzmühle, Actien-Gesellsch., Roggenmühle, Börsenstr. 16. 338.
Königsberg. Zellstoff-Fabrik, Act.-Gesellsch., Königsberg i. Pr. F 714.
v. Königsdorf, Graf Felix, Reg.-Referend., Krugstraße 11.
Königshalle, Direction, Paradepl. 2. 190
Königsmühle, Act.-Gesellsch., F, Viehm. 25.
Königsmann, Th., Steinf., Mühlenberg 2/3.
— Marth., Krankenpfleger., Sackheim 89.
Königstein, F., Schutzmann, Yorkstr. 71.
Könsler, Carl, Factor, Yorkstraße 21.
— geb. Say, Wittwe, Yorkstraße 21.
Köpp, J. G., Tischler, Fleischbänkenstr. 38.
— Ernst, Tischler, Fleischbänkenstraße 38.
Köppen, G., Conditorei und Restaurat., Fleischbänkenstraße 30a.
— G., Glasermstr., Fleischbänkenstr. 30a.
— A. F. (A. F. Köppen u. Curt Ungefug) F, Kaufl., Weinhandl. u. Weinstube, Kneiph. Langgasse 16. 415.
Köppke, Hedw., geb Prötzel, Wwe., Kaplanstraße 18.
— Amalie, Fräulein, Yorkstraße 51.
Kördel, W., Geometer, Neuroßg Kirchenb. 3.
Körner, Albert, Kaufm., F Hilsenitz & Co., Nachtigallensteig 20.
— Jul., Bauaufseher, Oberhaberberg 21.
— Elisabeth, geb. Engbert, Kaufm.-Wwe., Lobeckstraße 17/18.
— Gertr., Clavierlehrerin, Kalth. Str. 31.
Körich, Carl, Arbeiter, Artilleriestraße 30.
Körting, Georg, General-Arzt, Henschest. 8.
Kösler, Jos., Arbeiter, Kreuzstraße 24.
Köslin, geb Volkmann, Wwe., Sackheim. Gartenstraße 8.
Kösling, F., Bäckermstr., Neuer Markt 18/19.
— Paul, Reisender, Kl. Schloßteichstr. 9.
— Rud., Reisender, Unterlaak 34b.
— Friedr., Sattler, Steind. Wallstr. 30.
— Herm., Schlosser, Nasser Garten 125a.
— G., Schneider, Altstädt. Langgasse 44.
— Paul, Tischler, Vorderroßgarten 67.
— Ferd., Hilfsweichenst., Wagnerstr. 18.
— W., Zimmermstr., Weidendamm 45.
— Otto, städt. Kutscher, Oberrollberg 19a.
— Eugen, Factor, Heinrichstraße 10.
— Friedr., Factor, Lavendelstraße 1.
— Gottfr., Factor, Oberhaberberg 70.
— Paul, Factor, Steind. Wallstraße 28.
Kösling, Aug., Arbeiter, Alter Graben 20.
— Aug., Arbeiter, Pillauerstraße 5b.
— Carl, Arbeiter, Stiftsgasse 1.
— Carl, Arbeiter, Hintere Vorstadt 62.
— Ferd., Arbeiter, Hinterroßgarten 13.
— Friedr., Arbeiter, Tragh. Ausbau 393.
— Gottfr., Arbeiter, Steind. Wallstr. 25.
— Gottfr., Arbeiter, Oberhaberberg 61b.
— Julius, Arbeiter, Bismarckstraße 19.
— Leop., Arbeiter, Alter Graben 5.
— Peter, Arbeiter, Nasser Garten 96b.
— Julie, geb. Bernhard, Wwe., Kronenstraße 11/12.
— Wilh., geb. Jesper, Arbeiter-Frau, Tamnaustraße 8.
— Carol., gb. Kösling, Wwe., Sackh. 121.
— Marie, geb. Koßmann, Wittwe, Wilhelmstraße 10.
— Ros., gb. Petter, Maur.-Wwe., Klosterst. 4.
— Magdalene, geb. Schneidereit, Wwe., Caplanstraße 15.
— Aug., Händlerin, Nasser Garten 125a.
— Bertha, Schneiderin, Krugstraße 10.
— Bertha, Wirthin, Drummstraße 2.
— Joh., Schneiderin, Brandenburgerthorstraße 4c.
Köster, Joh., Capitain, Lizentstraße 6.
Köß, Carl, Bäckermeister, Wiese 6
Köthe, Laura, Lehr., Tragh. Gartenstr. 1a.
Kötschau, Wilh., Musiker u. Zitherlehrer, Tiepoltstraße 16.
Köttler, Carl, Arbeiter, Hinterroßg. 2c.
Köttlitz, Rob., Monteur, Yorkstraße 85.
— geb. Mai, Wwe., Yorkstraße 85.
Köxing, Aug., Briefträger, Yorkstraße 63.
— Herm., Schuhmmstr., Borchertstr. 24.
— Jul., Stellmacher, Nasser Garten 145a.
— Friedr., Arbeiter, Marienstraße 11.
Kowitsch, Ferd., Sattler, Lavendelstr. 5.
— Ad., Tischler, Löbn. Langgasse 46.
Kowius, C. L., Gärtner, Friedmannstr. 22a.
— Rud., Schmiedemstr., Neuer Graben 11.
— Just., geb. Link, Wwe., Kneiph. Hofg. 9.
— Aug., geb. Rieck, Wwe., Georgstr. 21b.
Kohl, Emil, Schuhm., Magisterstr. 36.
— Friedr., Factor, Löbn. Unterbergstr. 3.
— Eulalie, geb. Himmer, Ww., Klappenw. 3.
Kohlborn, Rob., Goldarb., Wallische Gasse 7.
— R., Dreher, Oberlaak 32/33.
— Alb., Schlosser, Nasser Garten 156.
— Carol., geb. Austinat, Wittwe, Alter Graben 18a.
— Marie, gb. Gutleben, Ww., Restaurat., Nasser Garten 119.
— Amalie, geb. Krause, Wittwe, Weißgerberstraße 22a.
— Marie, geb. Steinke, Wwe., Oberhab. 33.
Kohler, Louis, Locom.-Führer a. D., Hinterroßgarten 69a.
Kohlgart, Corn., Maurer, Hinterroßg. 4a.
Kohlhaw, Heinr., Schmied, Drummstr. 2.
— Ad., Tischler, Sternwartstraße 15.
— Aug., Factor, Tiepoltstraße 12.
— Ferd., Kutscher, Kl. Schloßteichstraße 7.
Kohlhepp, P., Buchhalt. u. Bücherrevisor, Tragheimer Pulverstraße 17.
Kohlhoff, Ernst, Kaufmann, Dohnastr. 15.

Kohlhoff, Eug., Kaufm., Tragh. Pulverstraße 11.
— Heinr., Kaufm., Neue Reiferbahn 21.
— Ferd., Kaufmann, Knochenstraße 19.
— Hans, Geschäftsführ., Kuplitzerstr. 3.
— Friedr. Ludw., Sattlermeister, Roßgärter Hinterstraße 19.
— Aug., Factor, Mühlenstraße 8.
— Ferd., Kutscher, Sackheim 83.
— Anna, geb. Arndt, Kaufmann-Frau, Unterrollberg 1.
— Lina, geb. John, Wwe., Miethsfrau, Kuplitzerstraße 3.
— geb. Kömmling, Ww., Friedmannstr. 21.
— Am., geb. Kolleck, Wwe., Hinterroßg. 20.
— Aug., geb. Streckert, Ww., Magisterstr. 49.
— Helene, geb. v. Woisky, Kfm.-Wwe., Pauperhausplatz 4.
— Anna, Stiftsfräulein, Turnerstr. 4.
— Luise, Fräulein, 3. Fließstraße 38a.
Kohlus, Wilh., Techniker, Unterlaak 42.
Kohlwage, Herm., Bautechn., Moltkestr. 10.
Kohmann, Rud., Rechnungsrats u. Hauptmann a. D., Tragh. Pulverstraße 49.
Kohn, siehe auch Cohn.
— Ad., Stadtsecretär, Rippenstraße 17e.
— Gust., Ger.-Assist., Mittelanger 22/23.
— Gottl., Altsitzer, Domstraße 14.
— Herm. Gust., Bäckermstr., Oberhaberb. 79.
— Herm., Bäckermeister, 2. Fließstraße 12.
— Rich., Bäcker, Rippenstraße 17e.
— Aug., Buchdrucker, Köttelstraße 21.
— A. L. F., Kfm., Stabeisen-, Eisen- und Stahlwaarenhdlg., Viehmarkt 24.
— Th., Kürschnermstr., Altst. Langg. 27.
— Franz, Maurer, Nasser Garten 27.
— Friedr., Maurer, Kalth. Straße 41.
— Rud., Monteur, Sackheim 13.
— Herm., Musiker, Stritzelstraße 9/10.
— Jul., Particulier, Holländerstraße 2.
— Theod., Postschaffner, Nicolaistraße 5.
— Alb., Schankw., Neuer Graben 5.
— Heinr., Schlosser, Stritzelstraße 17.
— A. H., Schmied, Kreuzstraße 29.
— Franz, Schmied, Drummstraße 34.
— Gust., Schmied, Yorkstraße 26.
— Herm., Schneider, Oberlaak 27c.
— C. E., Schuhmmstr., Magisterstr. 27.
— Ferd., Schuhm., Reifschlägerstraße 2.
— Gottf., Schuhm., Vorst. Hospitalstr. 14.
— G., Tischler, Friedmannstraße 31.
— Emil, Zimmerm., Artilleriestraße 31.
— Herm., Zimmerm., Friedmannstr. 48.
— Gust., Invalide, Fleischbänkenstr. 38.
— Rud., Inval., Altroßg. Predigerstr. 41b.
— A., Factor, Sackh. Mittelstraße 49.
— Carl, Factor, Heinrichstraße 16.
— Carl, Factor, Parkstraße 5.
— Friedr., Factor, Kuplitzerstraße 6b.
— Carl, Kutscher, Sackh. Mittelstr. 15.
— Friedr., Kutscher, Artilleriestraße 27.
— Wilh., Kutscher, Nasser Garten 11.
— Aug., Arbeiter, Hinteranger 3.
— Aug., Arbeiter, Nasser Garten 146a.
— Aug., Arbeiter, Waisenhausplatz 8.
— Carl, Arbeiter, Wrangelstraße 32.
— Carl, Arbeiter, 1. Sandgasse 29.
Kohn, Carl, Arbeiter, Löbn. Langgasse 4.
— Franz, Arbeiter, 3. Sandgasse 5.
— Friedr., Arbeiter, Oberhaberb. 16.
— Friedr., Arbeiter, Borchertstraße 21.
— Gottfr., Arbeiter, Klingershof 4.
— Gottfr., Arbeiter, Nasser Garten 62.
— Gottl., Arbeiter, Wiese 11.
— Gust., Arbeiter, Unterhaberberg 16.
— Herm., Arbeiter, Friedmannstraße 22.
— Herm., Arbeiter, Alter Graben 8.
— Joh., Arbeiter, Sackh. Hinterstr. 18.
— Wilh., Arbeiter, Artilleriestraße 31.
— Wilh., Arbeiter, Roonstraße 15.
— Am., geb. Bartsch, Wwe., Oberhaberb. 74.
— Laura, geb. Boyke, Frau, 3. Fließstr. 11a.
— Charl., geb. Fischer, Wwe., Wrangelstraße 11.
— Adelh., geb. Jägermann, Wwe., Alter Graben 35.
— Wilhelmine, geb. Koschinsky, Wittwe, Pillauerstraße 6cd.
— Amalie, geb. Krause, Wittwe, Schönbergerstraße 24.
— Amalie, geb. Krüger, Rentiere, Vorderroßgarten 57.
— Marie, gb. Lange, Ww., Knochenstr. 42.
— Math., geb. Paschke, Wittwe, Kathol. Kirchenplatz 6.
— Elisabeth, geb. Schmolinski, Wittwe, Sternwartstraße 26.
— Marie, gb. Schwed, Ww., Wrangelstr. 41.
— Lina, Fräulein, Magisterstraße 13.
— Marie, Fräulein, Albertstraße 11.
— Marie, Plätterin, Tuchmacherstr. 24.
— Sophie, Fräul., Altst. Langgasse 27.
Kohnau, C., Polizeidien., Rippenstr. 20a.
— Carl, Arbeiter, Ausfallthorstraße 12a.
Kohnert, A., Briefstr., Steind. Wallstr. 18.
— C. Kaufmann, Destillation und Putzmaterialien-Handlung, Oberhaberb. 4.
— Aug., Handelsmann, Waisenhauspl. 6.
— Gust., Klempner, Nasser Garten 57.
— Rob., Schmied, Löbn. Oberbergstr. 5.
— Franz, Schuhm., Sackh. Kirchenstr. 22.
— Daniel, Tischler, Nasser Garten 138.
— Jul., Tischlermeister, Strohmarkt 1.
— Carl, Arbeiter, Pillauerstraße 1a.
— Friedr., Arbeiter, 1. Sandgasse 2.
— Friedr., Arbeiter, Oberhaberberg 39.
— Marie, geb. Großmann, Wwe., Löbn. Langgasse 4.
— Amalie, geb. Hoff, Wittwe, Haberberg-Neue Gasse 29.
— geb. Lehmann, Wwe., Bülowstraße 36.
— Wilhelmine, gb. Schwebel, Ww., Löbn. Oberbergstraße 5.
— Joh., Schneiderin, Nicolaistraße 7/8.
— Joh., unverehel., Sackh. Kirchenstr. 22.
Kohnke, Herm., F., Kaufm., Getreide-Geschäft, Sternwartstraße 61.
— Mart., Hauptsteueramtsassist., Neuer Graben 32/33.
— Aug., Arbeiter, Artilleriestraße 34.
Kohrs, Alb., Schuhm., Kalth. Straße 7.
Kohrsch, siehe auch Korsch.
— A. R. Fräul., Tragh. Pulverstraße 50.
Kohrt, Eugen, Maler, Freigang 2.

Kohrt, Olga, geb. Hevmer, Pfarrer-Wwe., Tragh. Kirchenstraße 55.
— Camilla, geb. Zwanziger, Wwe., Freigang 2.
Kohse, C., Schankwirth, Sackheim 60.
Kohts, Gust., Hoboist, Steind. Wallstr. 18.
— Amalie, Hökerin, 2. Rundtheilgasse 6.
— Dr. med. Herm., prakt. Arzt, Münzstraße 30. Sprechst.: Vorm. $8^1/_2$—$9^1/_2$ u. Nachm. 4—5 Uhr.
— Dr. Rud., prakt. Arzt, Schloßberg 3.
— Ad., Bur.-Assistent, Oberhaberberg 81.
— Joh., Ingenieur, Procurist der F. L. Steinfurt, Weidendamm 29.
— Aug., Pferdebahn-Kutsch., Albertstr. 12.
— Aug., Wachtmeister, Marienstraße 3/5.
— Heinr., Arbeiter, Nasser Garten 125.
— Marie, geb. Dewitz, Ww., Schlangeng. 1.
— Marie, geb. Dietrich, Wwe., Altroßg. Predigerstraße 10.
— Gotthilfe, geb. Ewert, Kaufm.-Wwe., Altstadt. Schulstraße 2.
— Bertha, gb. Gronwald, Ww., Viehmkt. 2.
— Clara, gb. Schulz, Rent.-Wwe., Paradeplatz 1b.
— Henr., gb. Winter, Kneiph. Hofgasse 14.
Kohtzer, Otto, Tischler, Sackh. Mittelst. 4.
Koiky, B., Schutzm., Steile Straße 11a.
Koke, Aug., Pferdebahnschaffn., Mühlenst. 8
Kolb, Friedr., Prediger, Georgstraße 7.
— Osc., Kaufm., Agenturgesch., Yorkstr. 36.
Kolbe, Alb., Kaufm., Sackheim 54/55.
— Fritz, Ober-Postassist., Schützenstraße 5.
— Rud., Commis, Lizentstraße 6.
— Friedr., Kutscher, Hinteranger 4.
— Anna, geb. Brettschneider, Wittwe, Kaiserstraße 6.
— Carol., geb. Großmann, Wwe., Sackh. Gartenstraße 4.
— Carol., gb. Karklinath, Ww., Oberhab. 39.
— Carol., gb. Leistico, Ww., Sackheim 41.
— Th., geb. Meyer, Wwe., Oberlaak 22c.
— Emma, Schneiderin, Unterhaberb. 12.
— Luise, Fräulein, Klosterstraße 1.
Kolberg, siehe auch Kollberg.
— Wilh., Bautechn., Oberhaberberg 13.
— Friedr., pens. Gendarm, Butterbergst. 11.
— Wilh., Böttcher, Vord. Vorstadt 71.
— Aug., Maurer, Wagnerstraße 40.
— Max, Schlosser, Sackh. Mittelstraße 46.
— Emil, Tapezirer, Mühlenberg 6.
— Rich., Tischler, Bülowstraße 7.
— Gust., Locom.-Heizer, Kronenstraße 3/4.
— Carl, Factor, Viehmarkt 8.
— Franz, Arbeiter, Altroßg. Predigerst. 32.
— Jul., Arbeiter, Neuer Graben 25.
— Rich., Arbeiter, 3. Sandgasse 9.
— Wilh., Arbeiter, Vorderlomse 1c.
— Emilie, geb. Doblat, Ww., Mühlenbg. 6.
— Ernestine, geb. Glagau, Wwe., Nasser Garten 156.
— Clara, geb. Greegor, Ww., Steind. 157.
— Marie, geb. Kolberg, Steuer-Inspekt.-Wwe., Sackh. Kirchenstraße 13.
— M., geb. Rahlke, Ww., Nass. Gart. 64.
— Heinr., geb. Rothkat, Ww., 3. Fließstr. 38.
— geb. Stephan, Wwe., Kolwstraße 12.
Kolberg, Marie, geb. Wischnat, Wittwe, Kronenstraße 3/4.
— Bertha, Wirth., Brandenburgthorst. 4c.
Kolbm, H., Briefträger, Yorkstraße 63.
— Fr., Fräulein, Yorkstraße 63.
Kolepka, M., geb. Wildauer, Ww., Tannaustraße 31.
Kolepke, Marie, geb. Triebel, Wittwe, Sackheim 102.
Kolin, Wilh., Kutscher, Wrangelstraße 10.
— Fried., geb. Fischer, Ww., Unterhab. 74.
Kolitschus, F., Kutscher, Stallengasse 10.
Kolkau, Carl, Schlosser, Nass. Gart. 153.
Kolken, H., Hilfsheiz., Bahnhofswallstr. 1.
Kolkowski, Max, Kaufm. Sackheim 68.
— Eduard, ehem. Kaufm., Grolmannstr. 1.
— Sophie, Frl., Clavierl., Altst. Markt 3.
Koll, Friedr., ehem. Prediger, Oberhaberb. 71
— Emil, Commis, Oberhaberberg 18.
— Frz., chirurg. Instrumentenm., Hinterroßgarten 50.
— A., Fuhrhalter, Unterhaberberg 9.
— Ferd., Rentier, 3. Fließstraße 34.
— Herm., Schneidermstr., Kl. Domplatz 10.
— Friedr., Stellmacher, Oberhaberberg 26.
— Carl, Wächter, Weidendamm 2.
— Frdr. Sam., Kutscher, Weidendamm 50.
— Joseph, Arbeiter, Neuroßg. Kirchenb. 1.
Kollatz, Aug., Weichenst., Neue Reiserb. 14a.
— Wilh., Arbeiter, Friedmannstraße 6.
— Luise, geb. Hein, Lehrer-Wwe., Kathol. Kirchenstraße 1.
Kollberg, siehe auch Kolberg.
— E. H., Küster, Jacobstraße 6.
— Dr. phil. Joh., Rector, Hasselstraße 1.
— Aug., Arbeiter, Unterhaberberg 85.
— Joh., geb. Urmoneit, Schmiedfr., Löbn. Kirchenstraße 1/2.
— Anna, Fräul., Sackh. Hinterstraße 3a.
Kolleck, Osc., Kaufm., Kuplizerstraße 5a.
— Aug., Maurer, Strizelstraße 14a.
— Adolph, Schuhm., Lobeckstraße 17/18.
— Nachf., C. (Inhaber H. Küßner), Schuhwaarengeschäft, Steindamm 66.
— Fr. W., Schuhmmstr., Mitteltragh. 2.
— Carl, Bahnarbeiter, Sackheim 91.
— Emil u. Herm., Arbeiter, Trgh. Ausb. 210.
— Gust., Arbeiter, Grolmannstraße 3.
— Carol., geb. Philipp, Ww., Sattlerg. 7.
Kollecker, Carl, Schneider, Feldgasse 1.
— Bertha, gb. Teike, Schneiderfr., Feldstr. 1.
— Am., Händl., Sackh. Mittelstraße 36.
Kollendt, P., Feuerwehrm., Steile Str. 15a.
Koller, C., Maurer, Albertstraße 6.
— Henc., geb. Gaßner, Ww., Löbn. Predigerstraße 2.
— Henr., geb. Heinrich, Ww., Albertstr. 6.
— Marie, geb. Ziehr, Wwe., Hinterroßg. 2.
Kollex, Ernst, Schlosser, Kronenstraße 9.
— Herm., Tischler, Sackheim 13a.
— Wilh., geb. Albien, Wwe., Speisew., Kronenstraße 9.
Kollies, M., geb. Walter, Wwe., Paradepl. 8.
Kollien, J. F., Tischler, Altr. Predigerstr. 1d.
— Wilh., Kutscher, Mühlenstraße 12.
— Aug., Factor, Friedmannstraße 50.
— geb. Petrikat, Wwe., Friedmannstr. 36.

Kollien, gb. Schinkwitz, Wwe., Roßg.-Hinterstraße 22.
Kollmann, Aug., Arbeiter, 3. Sandg. 9.
— Franz, Arbeiter, Vorderanger 14.
Kolodzinsky, Franz, Friseur, Königstr. 75/76.
Kolombe, F., Factor, Löbn. Langgasse 9.
Koloß, M., geb. Hinz, Wwe., 2. Sandgasse 4c.
Kolozig, Johs., Feuerwerker, Altstädtsche Langgasse 21.
Kolpack, Leo, Commis, Bärenstraße 4.
— Paula, Lina und Martha, Fräuleins, Bärenstraße 4.
Kols, Wilh., Maler, Sternwartstraße 22.
— Wilh., geb. Augustin, Rent., Nicolaistr. 18.
Kolschewski, Friedr., Arb., Alter Garten 59c.
— Heinrich, Arbeiter, Alter Garten 27.
Kolumbe, geb. Neumann, Wwe., Yorkstr. 10.
Kolvenbach, Dr., Wilh., Assist. a. Pharm. Institut, Luisenstraße 19.
Kolw, F. W. F., Kaufm., Lederhandlung en gros & en détail, Schönbergerstraße 28.
— Ernst, Procurist der F, Steind. 173.
— Franz, Procurist der F, Kesselstr. 9.
— Heinr., Procurist der F, Sackheimer Hinterstraße 55.
— Franz, Zimmermstr., Sackh. Mittelstr. 12.
— Elvira, geb. Stettin, Rentiere, Sackh. Hinterstraße 52/53.
Kolwitz, Amande, Privatiere, Tragheim. Pulverstraße 51.
v. Kolzenberg, Hans, Agent, Dohnastr. 15.
Komalewski, Joh., Milit.-Anwärt., Kalth. Straße 53.
Komatowski, Aug., Stations-Assistent, Roonstraße 11.
— Aug., geb. Reiß, Arb.-Fr., Tiepoltstr. 5.
Komerowski, siehe auch Komorowski.
— Hans, Inserat.-Bur., Brodbänkenstr. 10a
Komm, siehe auch Gomm.
— A., Assec.-Beamter, Schützenstraße 10.
— Gottfried, Briefträger, Wiese 18.
— Herm., Höker, Borchertstraße 11.
— Friedr., Maurerpol., 1. Sandgasse 13.
— L., Sattlerei u. Lederwaarenhandlung Kneiph. Langgasse 48/49.
— Friedr., Schankwirth. Insel Vened. 6/7.
— Aug., Schmied, Altstädt. Langg. 30.
— Ernst, Schuhmmstr., Yorkstraße 19.
— Albert, Uhrmacher, Königsstraße 59a.
— Aug., Uhrmacher, Hinterroßgarten 29.
— Louis, Zimmermann, Mühlenstraße 4.
— Aug., Factor, Kneiphöf. Hofgasse 18.
— Alb., Arbeiter, Wagnerstraße 10.
— Aug., Arbeiter, Alter Graben 19.
— Friedr., Arbeiter, Unterrollberg 17a.
— Wilh., Arbeiter, Oberlaak 7b.
— Henr., geb. Dieckert, Krankenpflegerin, Tiepoltstraße 26.
— geb. Faust, Wwe., Yorkstraße 50.
— Minna, geb. Rose, Wwe., Hinterroßg. 62c.
— geb. Schakeit, Wwe., Yorkstraße 85.
— B., gb. Schlenter, Ww., Tuchmacherstr. 26.
— geb. Wetzker, Wwe., Königstraße 88.
— Ernest, gb. Zachrau, Ww., Besselstraße 2a.
— Luise, Putzmacherin, Magisterstraße 64.
Kommandantur, Vorderroßg. 59/60. c 256.
Kommrau, A., Botenmeister, Georgstr. 2.
Komnick, Friedr., Barbier, Sackheimer Mittelstraße 4.
— Alfr., Magnetopath, Drummstraße 16.
— Aug., Maurer, Thomasgasse 9.
— Gottfr., Maurer, Artilleriestraße 38.
— Friedr., Univ.-Wächter, 3. Fließstr. 6.
— Jul., Schutzmann, Mühlenbergstraße 6.
— Gust., Tischler, Weidendamm 8.
— Alb., Arbeiter, Steind. Wallstraße 27.
— Franz, Arbeiter, Steind. Wallstraße 29.
— Gust., Arbeiter, Sternwartstraße 13.
— Aug., Hebamme, Kolwstraße 14.
— Am., geb. Woydack, Wittwe, Alter Garten 2.
— Wilh., geb. Zirkwitz, Wwe., Tiepoltstr. 1.
— Bertha, Schneiderin, Tuchmacherst. 15.
Komning, Gust., Arbeiter, Bismarckstr. 18.
— Henr., Aufwärterin, Löbn. Oberbergstraße 7.
— Komornitzik, Joh., Landw., Sackh. 62a.
Komorowski, siehe auch Komerowski.
— W., Ober-Postsecretär, Lizentgrabenstraße 2.
— Joh., Arbeiter, Pillauerstraße 4a.
— Alma, Lehrerin, Lizentgrabenstraße 2.
— Friedr., geb. Schumann, Wwe., Yorkstraße 51.
— Fried., Fräulein, Yorkstraße 51.
Komp, Dorothea, Restaur.-Wwe., Neue Reiferbahn 13.
Kompahn, Carl, Arbeiter, Haberberger Sackgasse 11.
Komrowsky, Osc., Stallmstr., Sprindg. 5.
— Minna, Fräul., Sackh. Kirchenstr. 21.
Komsching, Joh., geb. Haffke, Ww., Magisterstraße 26.
Kon, Meer, russisch. Corresp., Kronenst. 13.
Konarsky, Th., Kaufm., Ziegelstr. 18/19.
— Oscar, F Rud. Herrmann, Steind. 91.
— Aug., geb. Gerlach, Wwe., Tragh. Kirchenstraße 15.
— Amalie, geb. Moßalski, Ww., Turnerstr. 4.
Kondack, Alb., Factor, Altst. Pulverstr. 11.
Kondritz, Aug., Schankw., Roßg.-Hinterstr. 14.
Kondruß, H. C., Maler, Kreuzstraße 24.
Konegen, Oscar, Kaufm., Kantstraße 12.
— Emma, Stiftsdame, Alter Graben 23.
— Marie, Fräul., Französische Str. 18.
Konetzki, G., ehem. Bäckermstr., Bülowstr. 20.
— Aug., geb. Gudell, Wwe., Neuroßg. Kirchenberg 10.
— Herm. u. Joh., Particuliere, Poln. Str. 4.
— Fritz, Kanzleidiätar, Viehmarkt 7.
Konigowski, Jul., Schlosser, Pillauerstr. 2/3.
Konitz, C., Kutsch, Altroßg. Kirchenstr. 1c.
— Heinr., geb. Sager, Wwe., Artilleriestr. 56.
Konitzer, Paul, Kaufm., Sackh. Kirchenst. 2.
— P. K., Eisenb.-Secr., Sackh. Kirchenst. 24a.
— Rob., Magistr.-Arb., Unterhaberb. 62.
Konopazki, Gottl., Kaufm., Colonial- und Materialw.-Gesch., Neue Reiferbahn 25.
— Aug., Schaffner, Roonstraße 14.
— Friedr., Arbeiter, Oberhaberberg 9.
— Sam., Arbeiter, Stallengasse 12.
— Paul., gb. Zimmermann, Ww., Kneiph. Langgasse 35.
Konopka, Jul., Betr.-Secr., Sackheim 85/86.

Konopka, Gottl., Schuhm., Kalth. Str. 54.
— Friedr., Ziegler, Sackheim 13a.
— Ludw., Arbeiter, Neue Dammstr. 9.
— Marie, gb. Feuerabend, Ww., Borchertstraße 4.
Konrad, siehe auch Conrad.
— R., Kaufm., Luisenstraße 5.
— Wilh., Meter, Rippenstraße 20b.
— Alb., Arbeiter, Schweizergrund 2.
— Friedr., Arbeiter, Thomasstraße 10.
— Emil, Arbeiter, Alter Graben 18.
— Gust., Arbeiter, Tiepoltstraße 29.
— Laura, gb. Vanhöfen, Ww., Magisterstraße 59.
— Justine, gb. Wölk, Wwe., Alter Graben 18.
Konschel, P. L., Prediger, Hasselstr. 2.
— Caroline, geb. Zimmermann, Wittwe, Neue Reiferbahn 17.
— Agnes, Näherin, Prinzenstraße 5.
Konstabel, Wilh., Schmied, Steind. Wallstraße 31.
— Christine, geb. Loß, Wwe., Löbn. Unterbergstraße 2.
Konstantin, Herm., Sergeant, Artilleriestr. 15
Kontorred, Jac., Bur.-Diätar, Nachtigallensteig 16.
Koose, Aug., Bur.-Diät., Löbn. Oberbergstr. 3
Kovanky, Aug., gb. Hamann, Ww., Pillauerstraße 6a.
Kopcke, Rud., Rentier, Mitteltragh. 12/13.
— Willy, Schulamtscand., Lange Reihe 20.
— Anna, gb. Masuch, Ww., Lange Reihe 20.
— Florent., geb. Wach, Rentiere, Mitteltragheim 12/13.
Kopczinski, Joh., Schlosser, Löbn. Oberbergstraße 5.
v. Kopec, C. J. F, Kaufm., Getr.-Commiss.-Geschäfts-Agent d. russ. Südwestbahn, Roggenstr. 42. 469, Wohnung: Trgh. Gartenstraße 5.
Kopka, Joseph, Bur.-Geh., Hundrieserstr. 6.
Kopke, Bruno, Droguist, Kaiserstraße 20.
— Rich., Juwelier, Fleischbänkenstr. 8.
— Aug., Maurer, Unterlaak 11.
— Leop., Schneider, Krugstraße 35/36.
— Friedr., Arbeiter, Artilleriestraße 34.
— Gottfr., Arbeiter, Schweizergrund 2.
— Aurora, Fräulein, Grolmannstr. 7.
Kopp, Georg, Bautechn., Friedmannstr. 39.
— Ernst, Buchbinder, Kronenstr. 11/12.
— Math., Hilfsbeamter, Unterlaak 27a.
— F. Rob., Kaufm., Kl. Domplatz 6.
— Rob., Kaufmann, Kl. Domplatz 6.
— Rud., Maler, Wilhelmstraße 4.
— Joseph, Maurer, Sackh. Mittelstr. 40.
— Aug., Töpfer, Pillauerstraße 4a.
— Herm., Zimmermeister, Henschestr. 25.
— Bertha, geb. Mensch, Wwe., Klosterstr. 1.
— Luise, geb. Müller, Klempnermeister-Wittwe, Börsenstraße 12.
— Henr., gb. Neuendorf, Ww., Steind. 154.
— Bertha, geb. Trutnau, Gutsbes.-Ww., Tragh. Pulverstraße 6.
— Emilie, gb. Wagner, Ww., Tiepoltstr. 5.
— Marie, Fräulein, Kl. Domplatz 6.
Koppatz, Carl, Schneider, Hintertragh. 37.
Koppe, Rud., Kaufm., Brodbänkenstr. 13.
Koppe, Ferd., Vergolder, Altst. Langg. 50.
Koppenhagen, Jul., Lohnkellner, Domstr. 2.
— Ludw., Mühlenbauer, Roonstraße 3.
— Carl, Schuhmacher, Wiese 16.
— Heinr., Schuhmacher, Luisenstraße 13.
— R., Zimmergesell, Sackh. Mittelstr. 41.
— Aug., Arbeiter, Löbn. Langgasse 50.
— Franz, Arbeiter, Alter Garten 26a.
— Charl., geb. Völkner, Wwe., Wiese 16.
Kopper, A., Steuer-Supern., Lavendelstr. 4.
— Sam., Ger.-Assist., Tragh. Kirchenstr. 78.
Koppetsch, Carl, Kass.-Assist., 3. Fließstr. 12.
— C. R., Schutzmann, Steind. Wallstr. 10,
— W., gb. Pahlke, Ww., Sackh. Gartenstr. 4.
— Marg., geb. Pankritius, Gutsbes.-Ww., Domstraße 14.
Kopphammel, Doroth., geb. Forchheim, Kaufm.-Ww., Löbn. Kirchenplatz 4.
Koppisch, L., Böttchermstr., Sackh. 104.
— Rich., Geschäftsführer, Sackheim 33.
Koppitz, Osc., Electrotechn., Hintertrag. 52a,
Koppler, Aug., Kellner, Wiese 6.
Kopplien, Ernst, Fleischer, Artilleriestr. 40.
Korach, Max F, Kaufm., Agent. für Eisen, Metalle, Berg- und Hüttenprodukte Theaterstraße 10. 324.
— Leop., Kaufm., F Louis Friedländer, Weißgerberstraße 5.
— Henriette, geb. Ottingen, Wwe., Bettfedernhandlung u. Reinigungsanstalt, Vordere Vorstadt 13.
— Glückmann, Ww., (Frau S. Blitzstein, geb. Korach) F, Specialgesch. für Thee, Blutegel-Großhandlg., Inf. Venedig. 1.
Korallus, Theodor, Obertelegr.-Assistent, Luisenstraße 16.
— F., Steueraufseher, Oberlaak 23b.
— Aug., Maurer, Sackh. Hinterstr. 14/15.
— Carl, Schmied, Albertstraße 15.
— Herm., Arbeiter, Alter Graben 8.
— Otto, Arbeiter, Ausfallthorstraße 3/4.
— Rud., Arbeiter, Klingershof 4a.
— geb. Bommel, Ww., Kath. Kirchenstr. 1.
Korbjuhn, siehe auch Korpjuhn.
— Aug., gb. Biehler, Ww. Nachtigallenstg. 3.
— Henr., gb. Dreier, Ww., Unterhab. 4.
— Lina, gb. Rudat, Ww., Heinrichstr. 8/9.
— Henr., geb. Schakeit, Wwe., Roßg. Neue Gasse 2.
Korczikowski, Ant., Kesselschmied, Nasser Garten 155.
Korczykowski & Goetting, F, Bier und Weinhandl., Kneiph. Langg. 51. 311.
— Aug., Kaufm., F wie vor, Plantage 9a.
Kordeck, F. Ch., Tischler, Marienstr. 14.
Kordex, Paul, Arbeiter, Alt. Garten 58a.
Kordowski, Joh., Schmied, Feuerstr. 43.
Kordt, Ernst, Schieferdecker, Kalth. Str. 39e.
Korell, Aug., Arb., Neuroßg. Kirchenb. 7.
— Christ., Arbeiter, Impragniranstalt.
— Rud., Arbeiter, Schweizergrund 10.
v. Korff, Baronin Julie, geb. Pietsch, Wittwe, Steindamm 17.
— Minna, Fräulein, Steind. Wallstr. 14.
Korff, Fritz, Registrat., Koperuicusstr. 10a.
— Franz, Buchb., Altroßg. Pred. Str. 28.
— Arth., Maler, Kupliterstraße 1.

**Alb. Korn,**
Königl. Hofbäckerei,
**Bonbon-, Confitüren- u. Chocoladen-Geschäft.**
**Marcipan-Fabrik.**
Steindamm 52/53.
**Filiale: Burgstrasse Nr. 1/2.**
Fernsprech-Anschluß Nr. 361.

Korff, Otto, Sattler, Kreuzstraße 24.
— M., geb. Lorenz, Höker-Wwe., Selkestr. 9.
— Adolphine, gb. Minuth, Ww., Altroßgärter Predigerstraße 28.
— Henr., geb. Radau, Wwe., Kopernicusstraße 10a.
Korgitta, Ad., Tischler, Köttelstr. 16/17.
Kories, Amalie, gb. Körner, Ww., Friedmannstraße 17.
Korinth, siehe auch Corinth.
— Carl, Bäcker, Oberrollberg 13.
— Franz, Klempner, Artilleriestraße 37b.
— Gust., Klempner, Mühlenstraße 4.
— Herm., Schlosser, Bahnhofswallstr. 1.
— Aug., Schmied, Artilleriestraße 39.
— Carl, Zimmermann, Yorkstraße 85.
— Franz, Zimmermann, Sackheim 33.
— Aug., Factor, Bismarckstraße 10d.
— Friedr., Factor, Bülowstraße 18.
— Otto, Factor, Oberhaberberg 61a.
— Alb., Arbeiter, Kalth. Straße 52.
— Aug., Arbeiter, Nasser Garten 24.
— Rob., Arbeiter, Wagnerstraße 40.
— Joh., gb. Gedat, Ww., Altst. Pulverstr. 11.
— A., gb. Kurbjuweit, Ww., Viehmarkt 8.
— Amalie, gb. Meyer, Ww., Tamnaustr. 8.
— W., gb. Schalkau, Ww., Alter Garten 35.
— Joh., geb. Tilsner, Schneider-Wwe., Tamnaustraße 9.
— Aug., Plätterin, Roggenstraße 19.
Korioth, A., Oberpost-Directions-Kanzlist, Hinterroßgarten 70.
— J., geb. Waldhauer, Wwe., Viehmarkt 8.
Koritkowski, P., Buchhalter, Kaplanstr. 6a.
Koritke, Otto, Stat.-Vorst. a. D., Dohnast. 11.
— Hans, Kfm., F Ad. Müller, Bord. Vorst. 24.
— Otto, Schlosser, Wiese 17.
— Gust., Schmied, Mittelgrabenstr. 5a.
— Andr., Tischler, Oberlaak 7b.
— Aug. u. Wilh., Arbeiter, Oberlaak 27b.
— Herm., Arbeiter, Albertstraße 7.
— Magdal., Schneiderin, Klosterstraße 7.
Korittky, Carl, Schuhm., Vorderanger 15.
Korkowski, Ed., Arbeiter, Villauerstr. 5.
Korn, Alb., Kgl. Hofbäckermstr., Bonbon-, Confitüren- und Chocoladen-Geschäft, Marzipan-Fabrik, Steindamm 52/53. ☎ 361. Filiale: Burgstraße 1/2.
— & Wittke F., Seidenband- und Weißwaren-Handl., Damenhut-Confection, Französische Straße 23.

**Korn & Wittke,**
**Französ. Straße 23.**
**Band, Spitzen, Tulls, Mode-Artikel.**
Specialität:
**Wiener Damenhüte.**

Korn, Ad., Kfm., F wie vor, Prinzenstr. 1a.
— Ferd., ehem. Kaufm., Dohnastr. 16a.
— Gust., Kaufmann, Drummstraße 36.
— Paul, Kaufmann, Neuer Graben 22.
— Hugo, Procurist, Trgh. Kirchenstr 67.
— Heinr., Rentier, 3. Fließstraße 16b.
— Franz, Schneider, Nasser Garten 20.
— Alb., Arbeiter, Nasser Garten 20.
— Chr., Arbeiter, Nasser Garten 128a.
— Gottfr., Arbeiter, Nasser Garten 20.
— Bertha, gb. Fligge, Ww., Ausfallthorst. 9.
— Wilh., geb. Packroß, Wwe., Hökerstr. 5.
— M., geb. Wendland, Wwe., Tamnaustr 12.
— Bertha, Näherin, Hökerstraße 5.
— Ella, Schauspielerin, Schützenstr. 13.
Kornacki, V., Betr.-Secr., Hintertragh. 66.
— Rud., Masch.-Techniker, Hintertragh. 66.
— C., geb. Hollinger, Wwe., Hintertragh. 66.
Kornatz, Aug., Schmied, Albertstraße 6.
Kornblum, Otto, Feuerwehrm., Yorkstr. 70.
— Marianne, geb. Lange, Wwe., Krankenwärterin, 2. Sandgasse 4b.
Korndorf, H., Briefträger, Unterhaberb. 67.
— Friedr., Arbeiter, Tamnaustraße 23.
Korneffel, F., Gastwirth, Sackh. Mittelst. 24.
— Ernst, Höker, Besselstraße 2a.
Kornelius, Anna, gb. Held, Ww., Tiepoltst. 32.
Kornezki, Marie, Fräul., Klosterstraße 1.
Korpath, Theod., Seilermstr., Sprindg. 7.
— Rob., Arbeiter, Yorkstraße 27.
— Amal., gb. Meckmann, Ww., Klosterstr. 1.
Korpel, Wilh., Kellner, Steind. Wallstr. 4a.
Korpies, Marie, geb. Schrewe, Wwe., Tragheimer Kirchenstraße 48.
Korpjun, siehe auch Korbjuhn.
— Fr. Wilh., Kaufm., Oberhaberb. 75.
— Fritz, Schneider, Wrangelstraße 36.
— Carl, Tischler, Wagnerstraße 23.
Korreck, siehe auch Kurreck.
— Julius, Bauschreib., Steind. Kirchenpl. 6.
— Aug., Bierverleger, Ziegelstraße 12.
Korsatz, Wilh., geb. Tolksdorf, Ww., Alte Gasse 17.
Korsch, siehe auch Kobrsch.
— Arn., Postsecretair, Luisenstraße 21.
— O., Intendant.-Secr., Augustastr. 11.
— F. A., Lohndiener, Steindamm 171a.
— Herm., Eigenth., Tragh. Ausbahn 214.
— Frz., Fuhrhalt. u. Höker, Nass. Garten 24.
— Herm., Milchfahrer, Tragh. Kirchenst. 4b.
— Ad., Particulier, Steind. Wallstr. 4b.

Korsch, C., Particulier, Tragh. Kirchenstr. 4b.
— Fried., Pferdbahnschaffn., Drummstr. 34.
— Hugo, Postbilfsbote, Klapperwiese 17a.
— Aug., Reisender, 3. Fließstraße 6.
— F., Sattlermeister, Unterhaberberg 79.
— Carl, Schneider, Oberrollberg 19a.
— Rud., Schneider, Kopernicusstr. 10a.
— Fr. J., Zimmerm., Friedmannstr. 10.
— H., Zimmergesell, Pillauerstraße 14.
— Herm., Zimmerm., Pillauerstraße 5a.
— Rud., Kutscher, Haberb. Sackgasse 1.
— Alb., Factor, Alter Graben 15.
— Friedr., Arbeiter, Vorderlomse 1b.
— Herm., Arbeiter, Nasser Garten 123a.
— Charl., geb. Föthke, Schneiderin, Sackh. Kirchenstraße 21.
— Carol., geb. Richter, Händlerin, Münchenhofplatz 5.
— Wilh., geb. Rosenbaum, Rentiere, Wrangelstraße 18.
— Carol., geb. Stadie, Handelsfr., Tuchmacherstraße 18.
— Henr., geb. Wetzke, Ww., Artilleriestr. 54.
— Bertha, Händlerin, Tannaustraße 6.
— Luise, Wäscherin, Sternwartstraße 25.
— Ulrike, Fräulein, Unterhaberberg 34.
— Natalie, Fräulein, Unterhaberberg 34.
— Toni, Fräulein, Hintertragheim 56.
Korscheck, Gust., Arb., Nass. Garten 96d.
— Rud., Arbeiter, Nasser Garten 96d.
Korschenowski, Wilh., Zuschneider, Tragh. Kirchenstraße 75.
Korschewitz, A., Musiklehrer, Krugstr. 13.
Korschnick, Joh., geb. Simon, Stuccateurfrau, Nicolaistraße 27.
— Aug., Wirthin, Lindenstraße 29.
Korschnowski, W., Schneid., Hohenzollernstraße 2.
Korsetz, F., pens. Wäger, Nicolaistraße 12.
Korte, Carl, Drehermstr., Oberlaak 22b.
Korteng, Franz, Glaser, Georgstraße 12.
— Ida, Näherin, Wilhelmstraße 4.
Kortenkamp, Rob., Eisenb.-Secret., Kaiserstraße 20.
Korth, Rudolph, Feuerwehrmann, Neue Dammstraße 35.
— Eug., Techniker, Henschestraße 23.
— Joh., Theaterarbeiter, Tiepoltstr. 24.
— Anna, geb. Preuß, Ww., Lavendelstr. 6.
— Camilla, geb. Zwanziger, Ww., Henschestraße 23.
— Luise, Fräulein, Klosterstraße 1.
Korthe, Julie, geb. Zimmermann, Wwe., Oberhaberberg 82.
Kortun, Aug., Schmied, Artilleriestr. 37a.
Korupkat, Fritz, Rector, Nicolaistraße 5.
— Aug., Reisender, Nicolaistraße 5.
— Eduard, Maurer, 2. Rundtheilgasse 5.
Korweck, Carl, Commis, Roggenstraße 18.
— Ferd., Restaurat., Kalthöf Straße 14.
— Alb., Zimmerm., Nasser Garten 80.
— Wilh., geb. Eim, Wwe., Strohmarkt 5/6.
— L., geb. Ruschke, Ww., Nass. Gart. 80.
Korwill, Carl, Arbeiter, Borchertstr. 22.
Korzemba, gb. Möller, Frau, Krönchenstr. 12.
Kosakowski, Herm., Rbesastraße 15.
Koschan, Carl, Priv.-Wächter, Tiepoltstr. 6.
Koschan, Rich., Schuldien., Tragh. Pulverstraße 28/29.
Koschel, Wilh., Maurer, Schnürlingstr. 33a.
Koscherrus, Wilh., geb. Rick, Wwe., Nasser Garten 44.
Koschewski, F., Schneider, Altst. Langg. 11.
— Amalie, Fräulein, Klosterstraße 1.
Koschinsky, Ad., Kanzleigeh., Lobeckstr. 22/23.
— Eugen, Bauunternehm., Yorkstr. 19.
— Vincenz, Bauunternehm., Knochenstr. 6.
— Rich., ehem. Kaufmann, Sackheim 94.
— Ernst, Violinlehrer, Lobeckstraße 22/23.
— Alb., Maler, Grolmannstraße 9.
— Andr., Wilh., Maurer, Nass. Gart. 155.
— J. F., Maurer, Nasser Garten 155.
— H. R., Maurer, Nasser Garten 125a.
— W. Alb., Maurer, Haberb. Sackg. 7.
— Carl, Schlosser, Alter Garten 19.
— Bruno, Uhren- und Goldwaaren-Geschäft, Sackheim 94.
— Alb., Zimmermann, Nass. Garten 156.
— Alb., Factor, Nachtigallensteig 2.
— Carl, Factor, Oberhaberberg 70.
— Aug., Arbeiter, Nasser Garten 15/16.
— Ferd., Arbeiter, Nasser Garten 20.
— Wilh., geb. Jungnickel, Ww., Mühlenst. 4.
— Aug., geb. Marquardt, Wittwe, Nasser Garten 143.
— Wilh., geb. Salewski, Wittwe, Altroßgärter Predigerstraße 30.
— Am., geb. Westphal, Schneiderin, Hab. Sackgasse 7.
— Rosalie, geb. Wichmann, Wwe., Bahnhofswallstraße 1.
— Marie, Fräulein, Lobeckstraße 22/23.
Koschitzki, Frz., Arb., Haberb. Neue Gass. 8.
— Rudolph, Arbeiter, Nasser Garten 20.
Koschke, J. G. E., Capit., Neuer Grab. 32/33.
— Albert, Commis, Bahnhofstraße 16.
v. Koschkoll, Gust., Major a. D., Münchenhofplatz 12.
Koschmann, Ferd., Schmied, Nass. Gart. 133.
Koschmieder, B., geb. Vogel, Wwe, Dohnastraße 11a.
Koschoneck, Sam., Höker, 3. Sandgasse 11.
Koschorr, Wilh., Factor, Oberhaberb. 66.
— Regine, geb. Butschkau, Ww., Oberhab. 66.
Koschorreck, C., Diener, Kreuzstraße 2.
— Eug., Kaufmann, Steindamm 17.
— Gust., Schlosser, Bismarckstraße 16.
— Herm., Schließer, Weißgerberstraße 1.
— Gottfr., Factor, Alter Graben 13.
— Franz, Arbeiter, Unterlaak 17.
— Elma, geb. Zimmermann, Wwe., Hab. Neue Gasse 36/37.
— Anna, Fräulein, Stiftsgasse 1.
Koselowski, Marie, geb. Herrlich, Wittwe, Stallengasse 42/43.
Kosemund, Friedr., Nadler, Steile Straße 22.
— Carl, Kutscher, Rippenstraße 24.
— Carl, Arbeiter, 3. Sandgasse 7b.
— Joh., geb. Dornath, Töpfermeister-Wittwe, Albertstraße 1.
— Justine, Fräul., Lehrerin, Knochenstr. 4.
Kosimowski, Therese, geb. Tietz, Wittwe, Löbn. Langgasse 2.
Koske, Friedr., Locom.-Führ., Georgstr. 13.

# Koslowski & Linck,

**Zimmer- und Schildermaler,**

Kaplanstrasse Nr. 6a.

**Aufbau von Façaden-Gerüsten**

in jeder Höhe,

**Consol-Leiter-Gerüst.**

(D. R.-Patent Nr. 59750.)


Koske, Carl, Korbmacher, Yorkstraße 66.
v. Koslowski, Hans, Kaufm., F Friedrich März & Co., Steindamm 78.
Koslowski, siehe auch Kaselowski und Kaslowski.
— F. A., Poliz.-Secr., Prinzenstraße 20.
— Franz, pens. Steuererb., Altst. Langg. 21.
— Heinr., Agent, Polnische Straße 12.
— Aug., Stadtpostbote, Neue Reiferb. 26.
— Otto, Klempner, Sackheim 62.
— Bernh., Kürschner, Sackheim 96.
— & Linck, Zimmer- und Schildermaler, Kaplanstraße 6a.
— Curt, Malermstr., Fw.v, Neue Reiferb. 26
— Ernst, Maler, Haberb. Schulstraße 6.
— Rud., Schausp., Löbn. Oberbergstr. 5.
— Alb., Schuhm., Altr. Kirchenstraße 17.
— Rob., Schuhm., Tuchmacherstraße 11.
— Robert, Tapezirer, Strohmarkt 14/15.
— Johann Julius, Tischler, Wiese 11.
— Friedr., Inval., Wagnerstraße 69/70.
— Bernh., Arbeiter, Sackh. Ausbau 3.
— Gust., Arbeiter, 2. Sandgasse 7.
— Herm., Arbeiter, Bülowstraße 35.
— Leopold, Arbeiter, Oberhaberberg 70.
— Valentin, Arbeiter, Paulstraße 2.
— Marie, geb. Bast, Löbn. Kirchhofstr. 5.
— Aug., geb. Blumenthal, Ww., Wasserg. 27.
— Carol., geb. Gallinath, Ww., Lobeckstr. 19.
— Joh., Schneiderin, Polnische Straße 12.
Kosminsky, Ed., Kaufm., Börsenstraße 18.
— Moses, Rentier, Börsenstraße 21.
Kosner, Fritz, Landmesser, 3. Fließstr. 10.
Kosolowski, Friedr., Maschinenb., Packstr. 3.
Kosorowski, Wilh., Milchhdl., Unterlaak 42.
Kossack, Franz, Lademstr., Insf. Venedig 8.
— F. W., Dienstmann, Georgstraße 12.
— Carl, Kaufmann, Hintere Vorstadt 57.
— Gust., Reisender, Knochenstraße 4.
— Carl, Schneider, Sackh. Mittelstr. 27.
— Heinrich, Arbeiter, Hintere Vorstadt 54.
— Wilh., Arbeiter, Nasser Garten 125a.
— Justine, geb. Bethke, Wwe., Knochenstr. 3.
— Minna, geb. Heilbronn, Wwe. Steind. 158.
— Elise, geb. Hopp, Maurermstr.-Wwe., Oberlaak 22a.
— Minna, geb. Schröder, Frau, Wagnerstraße 61.
— Marie, geb. Weiß, Kfm.-Wwe., Lange Reihe 12.
— Marg., Stiftsfr., Tragh. Kirchenplatz 2.
Kossakowski, L., Materialw., Oberhab. 87.
— Ferdinand, Arbeiter, Oberhaberb. 76.
— Herm., Arbeiter, Kaplanstraße 13/14.
— John, Arbeiter, 2. Sandgasse 6.
— geb. Enneberg, Aufwärt., Yorkstr. 71.
Kosse, Aug., Bäckermstr., Mitteltragh. 1k.
— Rud., Bäckermeister, Kaplanstraße 6.
Kossin, G., Tischler, Vorderroßgarten 16.
— Wilh., Factor, Löbn. Kirchenplatz 7.
— Joh., Factor, Vogelstraße 32.
Kossobutzki, Ernst, Schulamtscand., Passag. 5.
— Gust., Bildhauer, Knochenstraße 1.
— Christ., gb. Preuß, Rentiere, Henschest. 25.
Kossowski, A. F, Kaufm., Holz- u. Getr.-Agent.-Gesch., Magisterstr. 63, Wohn.: Paradeplatz 11. 🖙 741.
— Joh., Arbeiter, Haberb. Sackgasse 11.
Kosska, Emilie, Franziska, Luise, Fräul., Magisterstraße 34.
Kostrowa, Ant., Arbeiter, 3. Sandg. 8b.
Kostrzewa, Carol., Fräul., Altst. Langg. 45.
Koß, Gottl., Schmied, Wrangelstr. 11a.
— Carl, Schuhm., Altr. Predigerstr. 32.
— Aug., Arbeiter, Bülowstraße 48.
— Friedr., Telegr.-Arbeiter, Tiepoltstr. 5.
— Herm., Arbeiter, Nasser Garten 146b.
Koßiorowski, Aug., geb. Falau, Wittwe, Alter Garten 61.
Koßmann, Franz, Dachdecker, Kronenstr. 1c.
— Carl, Fuhrhalter, Yorkstraße 69.
— L., Restaurateur, Bergplatz 8/9.
— Friedr., Schneider, Herbartstraße 5a.
— F., Factor, Ausfallthorstraße 12.
— Gottliebe, geb. Armgott, Wwe., Oberhaberberg 17.
— Marie, gb. Geilus, Wwe., Löbn. Langg. 46.
— Math., gb. Korweck, Ww., Rippenstr. 23.
— Minna, geb. Zilasko, Wwe., Rosenstr. 3.
Koßußewski, Joh., Tischl., Friedmannst. 10.
Koth, Ferd., Steinsetzer, Friedmannstr. 40.
— Carl, Arbeiter, Steile Straße 7.
Kothe, Arth., Stat.-Assist., Empfangsgeb. der Südbahn.
— Pauline, geb. Waschkewitz, Ww., Steindammer Wallstraße 13.
Kother, Max, Aichmstr., Kaiserstraße 26.
Kotowski, Louis, Kanzleirath, Friedrichstr. 1.
— Gottl., Schneider, Moltkestraße 1.
— Therese, gb. Kutzbach, Wwe., Dohnastr. 10.
Kotsch, J. Gottl., Höker, Tuchmacherstr. 19.
Kott, geb. Böhnke, Wwe., Friedmannstr. 48.
Kotzan, L., Bäckermstr., Albertstraße 5.
— Emil, Barbier, Unterhaberberg 1.
— Emil, Schneider, Tragh. Ausbau 85.
— Gottl., Arbeiter, Alter Garten 46.
Kotzer, Heinr., Arbeiter, Bülowstraße 53.
— Bertha, geb. Dieckert, Arbeiter-Frau, Artilleriestraße 27.
— geb. Schwarz, Wwe., Bülowstraße 53.
— geb. Seifert, Wwe., Bülowstraße 53.
Kowalewski, A., Kgl. Forst-Rend. u. Local-Domänenverw. a. D., Tragh. Passage 5.
— F. W. O., Prov.-Secr., Augustastr. 19.
— Otto, Techn. Secr., Hintertragheim 52b.
— Gust., Buchhalter, Henschestraße 2.
— Gust., Kaufm., Wein-, Bier- u. Frühstücksstube, Münzplatz 5.

Kowalewski, Aug., Musiker, Friedmannstr. 5.
— Jul., Nachtwachtmeister, Steindammer Wallstraße 27.
— Franz, Zimmermann, Baderstraße 14.
— Carl, Diener, der Börsenhalle, Köttelstraße 16/17.
— A., Factor, Wrangelstraße 41.
— Aug., Arbeiter, Selkestraße 9.
— Ferd., Arbeiter, Sternwartstraße 26.
— Friedr., Arbeiter, Artilleriestraße 31.
— Joh., Arbeiter, 2. Rundtheilgasse 5.
— Anna, geb. Bock, Wwe., Löbn. Pred.-Straße 3/4.
— Amalie, gb. Gerber, Ww., Thomasg. 9.
— Aug., gb. Jorkschatis, Ww., Pillauerstr. 8.
— Aug., geb. Lipkowski, Commiss.-Wwe., Oberhaberberg 36.
— Bertha, geb. Ouednau, Lehrer-Wwe., Viehmarkt 7.
— geb. Schlegelberg, Ww., Königstr. 36.
— Aug., gb. Witt, Schuhm.-Ww., Hintertragheim 16.
— Wilh., geb. Wölk, Ww., 3. Sandg. 7a.
— Justine, Fräulein, Yorkstraße 44.
— Olga, gepr. Turnlehrerin, Henschestr. 2.
Kowalk, Emil, Res.-Lieut., Bergplatz 17.
— geb. Wichmann, Wwe., Bergplatz 17.
Kowalkowski, P., Betriebssecr., Georgstr. 8a.
v. Kowalski, Mich., Ingenieur, Georgstr. 27.
Kowalski, Herm., Partic., Unterhaberb. 62.
— Friedr., Eisenbahnsecr., Georgstr. 25.
— Franz, Arbeiter, 2. Rundtheilgasse 6.
— Rich., Arbeiter, Bülowstraße 6.
— Luise, geb. Cruse, Hauptmanns-Wwe., Tragh. Pulverstraße 48.
— Elise, Fräul., Vorderroßgarten 58/59.
— Martha, Fräulein, Wagnerstraße 37.
Kowalzik, Fritz, Supernum., Georgstr. 16.
— Gottl., Schneider, Kreuzstraße 35/36.
— Joh., Schneider, Kreuzstraße 35/36.
— Joh., Tischler, Löbn. Unterbergstr. 6.
Kownagki, Adam, Kellner, Sternwartst. 22.
Kowski, Frz., Assec.-Beamter, 3. Fließstraße 46/47.
— Osc., Drehorgelsp., Altr. Predigerst. 39.
— Ed., Eigenthümer, Nasser Garten 83.
— Carl, Höker, 1. Fließstraße 20/21.
— Jul., Schneidermstr., Köttelstraße 12.
— C. Jul., Stellmacher, Viehmarkt 15.
— C., Factor, Hintertragheim 62.
— Gust., Factor, Kalth. Straße 4/5.
— Carl, Arbeiter, Nasser Garten 20.
— Franz, Arbeiter, 2. Rundtheilgasse 5.
— Louis, Arbeiter, Bismarckstraße 6.
— Amalie, gb. Aßmus, Ww., 2. Rundtheilg. 5.
— Elisab., gb. Meitz, Ww., Nass. Gart. 156.
— Amalie, Fräulein, Klosterstraße 1.
Kousin, Carl, Arbeiter, Yorkstraße 95.
Kozian, Franz, Bäcker, Heiligegeiststr. 4.
Koznitzki, Anna, geb. Böhnert, Wittwe, Georgstraße 27.
Kraatz, Rob., Major, Königstraße 13.
— geb. Pusch, Wwe., Krönchenstraße 12.
Krabotzki, Friedr., Instrumentenmacher, Luisenstraße 8.
Kraceck, Jenny, geb. Balduhn, Oberl.-Ger.-Rath-Wwe., Hintertragheim 43.
Krack, L., Schutzmann, Hökerstraße 19.
— Gust., Schutzmann, Sackh. Kirchenstr 4.
— Jul., Bureauvorst., Steind. Wallstr. 14.
— Rud., Kaufm., Tragh. Kirchenstr. 52.
— Carl, Kutscher, Magisterstraße 37/38.
— Wilh., Arbeiter, Pillauerstraße 4a.
— Henr., geb Magino, Waschfr., Tiepoltst. 2.
— Math., geb. Winter, Altroßg. Kirchenst. 14.
— Clara, Lehrerin, Altroßg. Kirchenst. 14.
Kracke, Am., geb. Baumgardt, Wittwe, Städtischer Schlachthof.
— Franziska, geb. Ringler, Wwe., Tragh. Kirchenstraße 2a.
Kräckel, Friedr., Arbeiter, Yorkstraße 20.
— geb. Ignee, Wwe., Ziegelstraße 7.
Kräge, Friedr., Höker, Sackh. Mittelst. 27a.
— Leop., Gepäckir., Steind. Wallstr. 30.
— Aug., Arbeiter, Wiese 12.
Kräher, Lina, geb. Freytag, Rent.-Wwe., Ziegelstraße 1.
Krahmer, Christ., Opernregisseur, Hohenzollernstraße 3.
Krämbring, Gust., Tischler, Bülowstr. 36.
Krämer, siehe auch Grämer, Krähmer.
— Ernst, Kaufmann, Steindamm 31.
— Fritz, Kellner, Heinrichstraße 34.
— B., Korbmacher, Unterlaak 36.
— Gottfr., Postbote, Schützenstraße 7.
— Joh., Schließer, Yorkstraße 75.
— Rud., Schuhm., Altr. Predigerstr. 4a.
— A., Schuhmacher, Bülowstraße 16.
— Gust., Stellmacher, Yorkstraße 94.
— O., Stubenbohner, Oberrollberg 18.
— Franz, Arbeiter, 2. Sandgasse 4al.
— Joh., geb. Flor, Wwe., Altroßgärter Predigerstraße 41a.
— Aug., geb. Josteit, Wwe., 3. Fließstr. 17.
— Emilie, gb. Negraszis, Schuhm.-Frau, Sackh. Hinterstraße 19.
Krämer, Rob., Bäcker, Altst. Langg. 77.
Krätzel, Herm., Kaufm., Altst. Markt 3.
— O., Schuhmachermstr., Kronenstr. 2.
v. Käwel, Hilmar, Hauptm., Wilhelmstr. 16.
Krassert, Paul, Commis, 1. Sandgasse 4.
— Franz, Schlosser, Löbn. Langgasse 6.
— Emilie, geb. Bitterkühn, Schneiderin, Löbn. Langgasse 6.
— Wilh., geb. Kabbak, Wittwe, Ausfallthorstraße 10.
Krasst, G. O., Taubst.-Lehrer, Alter Garten 58
— Herm., Taubst.-Lehrer, Unterhaberb. 25.
— Friedr., Bahnarbeiter, Turnerstr. 1.
Kraft, Alex, Eisenb.-Secr., Kaiserstr. 10.
— Rich. F, Kaufmann, Wiese 18.
— Emil, Commis, Kneiph. Langgasse 8.
— Otto, Commis, Mühlengrund 2.
— Aug., Höker, Oberhaberberg 18.
— Rob., Roßschlächterei-Geh., Yorkstr. 68.
— F., Schneider, Sackheim 35.
— Franz, Schornsteinfg., Vorderlomse 26/27
— Aug., Heizer, Magisterstraße 17.
— Aug., Arbeiter, Unterhaberberg 84.
— Aug., Arbeiter, Parkstraße 9.
— Friedr., Arbeiter, Hinterlomse 1c.
— Gustav, Arbeiter, 3. Sandgasse 3.
— Ludw., Arbeiter, Artilleriestraße 32.
— geb. Blechert, Wwe., Friedmannstr. 48.

Kraft, Marie, geb. Frank, Kaufm.-Frau, Artilleriestraße 36.
— Amalie, geb. Gosch, Wittwe, Altroßgärter Predigerstraße 34.
— geb. Klein, Ww., Sackh. Mittelstr. 10a.
Krafzig, Aug., Arbeiter, Sackh. Kurze Gasse 1.
v. Kragnicke, Eug., Commis, Bismarckstr. 6.
Krah, C. W. G., Landesbaurath, Bergpl. 8/9.
— Fr., Reg.-Baumstr., Atelier für Architektur und Bauausführungen, Schloßplatz 2, Wohn.: Henschestraße 15.
— Hedwig, Fräul., Sackh. Kirchenstr. 18.
Krahmer, siehe auch Cramer, Kramer.
— Dr. jur. Otto, Rechtsanwalt, Bureau: Altstädt. Bergstraße 13, Ecke Altstädt. Kirchenplatz, Sprechst.: 9 Uhr Vorm. und 4—6 Uhr Nachm., Privatwohng.: Tragh. Pulverstraße 31.
— Emilie, geb. Holz, Ww., Oberlaak 27.
Krahmreich, Carl, Factor, Yorkstraße 45.
v. Krahn, Wilh., Hauptm., Wilhelmstr. 13a.
Krahnke, A., Kürschnermstr., Kaiserstr. 7.
Krajewsky, Herm. F. (Jul. Behring) Glas-, Porzellan-, Majolika- und Steingut-Handlung, Kneiph. Langgasse 36.
— Otto, Pol.-Secr., Luisenstraße 9.
— Alb., Maschinist, Tuchmacherstraße 8.
— Friedr., geb. Fischer, Kaufmann-Wwe., Kalthöfische Straße 15.
— Math., Schneiderin, Sternwartstr. 61.
Krajniewski, Marianne, Handarb.-Lehrer., Haberberger Schulstraße 5.
Krakau, F., Eisenb.-Secr., Georgstr. 11.
— Carl, Postschaffner, Unterlaak 8/10.
— Aug., Schmied, 1. Sandgasse 3.
— Wilh., Schriftsetzer, Kronenstraße 5.
— Friedr., Arbeiter, Nasser Garten 67.
Krakler, Carl, Maler, 3. Fließstr. 15b.
Krakow-Kinski, Ernst, cand. med., Kopernicusstraße 10a.
Krakow, Joh., Maurer, Friedmannstr. 54.
Krakowski, Hugo, Commis, Poln. Str. 18/19.
— Ernestine, geb. Epstein, Kaufm.-Wittwe, Vordere Vorstadt 70.
— Marie, geb. Rosenthal, Kaufm.-Wwe., Hohenzollernstraße 2.
Krakuhn, Franz, Arbeiter, Poln. Str. 9.
— Herm., Arbeiter, Pillauerstraße 5b.
— Joh., Arbeiter, Kl. Holzstraße 1.
— Aug., geb. Eggert, Wwe., Hökerstr. 10.
Kramaschke, Emilie, geb. Neumann, Wwe., Wagnerstraße 11.
Kramer, siehe auch Cramer, Krahmer.
— Alb., Staatsanwalt, Prinzenstraße 23.
— Rud., Kanzleirath., Amtsger.-Secret., 3. Fließstraße 8.
— Gottfr., Rechnungsrath, Friedrichstr. 9.
— Carl, Fuhrhalterei, Begräbnißinstitut und Sargmagazin Inhaber: Geschw. Kramer, Königstraße 54. ☎ 75.
— Herm. jun., Fuhrhalter, Ziegelstraße 12.
— Gustav, Kaufmann, Strohmarkt 7.
— Otto, Schuh- u. Stiefelfabrikant, Königstraße 53, Privatwohnung Passage 3.
— F., Tischler, 3. Fließstraße 48.
— Jos., Tischler, Yorkstraße 64.
— Herm., Arbeiter, Grolmannstraße 2.


# C. Kramer,

**Fuhrgeschäft u. Begräbnißinstitut,**

Telephon 75. **Königstraße 54.** Telephon 75.

empfiehlt sein neu eingerichtetes

**Sarg-Magazin**

bestehend

**aus Holz- und Metallsärgen aller Art**

sowie ein gut sortirtes Lager

**von Sargausstattungen u. Leichenbekleidung.**


Kramer, E., Schauspielerin, Krugstr. 13.
— geb. Steinke, Wittwe, Königstraße 54.
Kramereit, Fritz, Arbeiter, Neue Reiferb. 26.
Kramp, Carl, Maurer, Unterhaberb. 67.
Krampitz, A., Locom.-Führ., Alte Gasse 1.
Krancke, Friedr., Rentier, Mitteltragh. 1a.
Kranich, Hugo, Kaufmann, Sackheim 84.
— Paul, Maler, Oberrollberg 13.
— Otto, Schlosser, Heinrichstraße 5.
— F., Schuhmmstr., Henschestraße 22.
— Max, Tischler, Altroßg. Kirchenstr. 16.
— Just., geb. Endom, Wwe. 3. Fließstr. 31.
— Emilie, geb. Oberstein, Wwe., Heinrichstraße 5.
Kranke, Herm., Inval., Neue Reiferb. 16.
— Aug., Kutscher, Grolmannstraße 6.
— Aug., Arbeiter, Altroßg. Pred. Str. 40.
— Aug., Arbeiter, Sackh. Hinterstr. 45.
Krankenanstalt, Städtische, Hinterroßg. 63/69. ☎ 512.
Krankenhaus der Barmherzigkeit, Hinterroßgarten 37/45. ☎ 457.
Krankenhaus, St. Elisabeth-, Ziegelstr. 4/6. ☎ 523.
Krankowsky, A., Uhrmacher, Uhren- und Kettengeschäft, Hintere Vorstadt 57. Wohnung: Oberhaberberg 101.
— Jul., Zugführer, Oberhaberberg 101.
Krantz, G., Regierungsrath, Roßgärter Markt 3.
— Alb., Musikdirigent, Hohenzollernstr. 7.
— Herm., Ober-Post-Assist., Tragheimer Pulverstraße 17.
— Bertha, gb. Hoffmann, Ww., Yorkstr. 39.
— geb. Schlobinski, Wittwe, Friedmannstraße 53.
Kranz, Georg Carl, Kaufm., F. Tietz & Kranz, Knochenstraße 36.
— Ernst Herm., Concertsänger u. Gesanglehrer, Vorderroßgarten 57.
— geb. Späth, Wwe., Bülowstraße 8.
Krapiau, Marie, Schneiderin, Tamnaust. 29.
Kraschewski, Aug., Reg.-Kanzlei-Diätar, Mühlenstraße 14.
Kraschinski, Anton, Arbeiter, Yorkstr. 73.
Kraschutzki, Rich., Director der Ostd. Bank, Steindamm 13/14. ☎ 986.
— Minna, geb. Nadolny, Wwe., Altstädt. Langgasse 72/73.
Krasemann, Wilh., Schmied, Bismarckstr. 5.
— Carol., geb. Kreutz, Wwe., Bismarckstr. 5.

Kraska, O., Sterbekass.-Controleur, Löbn. Kirchenplatz 12.
— Boleslaw, Bäckermeister, Oberlaak 7a.
— Friedr., Arbeiter, Altr. Pred.-Str. 32.
— Herm., Arbeiter, Bülowstraße 8
— Carol., geb. Weißgerber, Wwe., Mittelgrabenstraße 4a.
Krasky, O., Küster, Kl. Schloßteichst. 15.
— Julie, geb. Rinne, Ww., Weißgerberst. 21.
Kraß, Otto, Polizeibote, Neue Dammst. 35.
— Magdal., geb. Domin, Wwe., Hintere Vorstadt 53.
Krassowsky, Laura, geb. Krüger, Wwe., Klosterstraße 1.
Krassusti, Arth., Conditorgeh., Wagnerst. 23.
— Eug., Maschinist, Wernerstraße 4.
Kratel, Fritz, Bäckermstr., Mitteltrgh. 17/18.
— Joh., geb. Belgard, Ww., Sternwartstraße 58/59.
— Luise, geb. Kittel, Ww., Tiepoltstr. 24.
— Marie, geb. Petrowski, Bäckermeister-Frau, Alter Garten 64
— Wilh., geb. Reimer, Besitzer-Wittwe, Steindamm 36.
Kratz, Leo, Sec.-Lieut., Hab. Neue Gasse 23.
Kraudien, Fritz, Garderobier, Tragheim. Kirchenstraße 56.
Kraudzuhn, W., Brückenwärt., Friedländerthorplatz 1.
— Friedr., Arbeiter, Tamnaustraße 16.
Krauledat, Gust., Bür.-Gehilfe, Kai 15.
— Alb., Tischler, Oberhaberberg 28.
— Gust., Töpfer, Kuplitzerstraße 4.
— Joh., Werkführer, Bergplatz 11.
— Anna, geb. Keirat, Ww., Kl. Dompl. 3.
— Am., geb. Petschlies, Wwe., Neuer Graben 25.
Krauledies, Alb., Maurer, Bülowstr. 12.
Kraus, Carl, Arbeiter, 3. Sandgasse 6.
Krauschus, Carl, Arb., Nass. Gart. 146b.
Krause, O., Hauptmann, Mitteltragh. 29.
— Andr., Reg.-Rath a. D., Jägerhofstr. 11.
— Dr. Paul, Ger.-Assess., Mitteltragh. 3.
— Emil, Redacteur, Bergplatz 15.
— Paul, Referendar, Kaplanstraße 16.
— Prof. Dr. G., Oberlehrer, Sackheimer Hinterstraße 27.
— Herm., emer. Pfarrer, Yorkstraße 52.
— Ferd., Lehrer, Triangel 1a.
— Paul, Gymnas.-Vorschul-u. Turnlehrer, Augustastraße 3a.
— Ernst, Betriebssecr., Neue Reiferb. 14.
— Gust., Eisenb.-Zeichn., Altst. Garten 58a.
— F. W., Eisenbahnsecr., Butterberg 12.
— Oscar, Betriebssecr., Lavendelstr. 2a.
— Paul, Landsch.-Secr., Rippenstr. 17a.
— Fritz, Prov.-Steuersecr., Bärenstr. 3.
— Herm., Secr., Kath. Kirchenstraße 9.
— Aug., Oberpostk.-Buchhalter, Kalthöf. Straße 42/43.
— Ad., Steueraufseher, Herbartstraße 8.
— Oscar, Exped.-Assist., Moltkestraße 18a.
— Aug., Postassistent, Mühlengrund 2.
— Bruno, Bureau-Diätar, Lavendelstr. 5.
— Hellm., Bur.-Gehilfe, Lobeckstraße 6.
— Louis, Bur.-Geh., Hab. Neue Gasse 38.
— Gust., Telegraphist, Neue Reiferb. 24.


**Emanuel Krause,**

Kneiph. Langgasse 45.

**Wein- und Cigarrenhandlung**

en gros & en détail.

**Import. Export.**

Lager sämmtlicher Weine in von ärztlichen Autoritäten anerkannt guten Qualitäten.

**Vorzügliche Portweine!**

**Griechische Weine!**

**Alte gelagerte Bordeaux-Weine.**

Telephon 680.


Krause, Gustav, Schutzmann, Sackh. 39a.
— Paul, Bäckermstr., Jägerhofstraße 10.
— Eug., Barbier, Sackheim 108.
— Ernst, Baubeamter, Steile Straße 2.
— Hugo, Bautechn., Drummstraße 39/40.
— Fr. W., Bildhauer, Hinteranger 6.
— Rob., Bohrer, Bismarckstraße 10d.
— Leop., Brauereibes., Löbn. Langg. 29.
— Frdr. Rud., Buchb., Roßg. Hinterstr. 9.
— Jul., Buchb., Papierhdl., Altst. Langg. 46.
— Eduard, Buchhändler, Löbn. Hospital.
— Paul, Buchhalt., Alter Garten 36/37.
— Rud., Büchsenm., Wrangelstraße 37.
— Georg, Conditorgeh., Magisterstr. 59.
— F., Dienstm., Altroßg. Predigerstr. 6.
— Ed. A., Drechslermstr., Heiligegeiststr. 9.
— Heinr., Drechsler, Hökerstraße 3.
— Fritz, Dreher, Neue Reiferbahn 24.
— Carl, Eigenthümer, Luisenstraße 22.
— Herm., Eigenth., Nasser Garten 75.
— Aug., Feilenhauer, Löbn. Unterbergstr. 3.
— Gust., Feuerwehrmann, Yorkstraße 35.
— Rich., Feuerwehrmann, Yorkstraße 71.
— Ernst, Fleisch- u. Wurstgesch., Hintere Vorstadt 59.
— Fritz, Fleischer, Löbn. Kirchhofstr. 10.
— Gottl., Fleischermstr., Sackh. Mittelstr. 26.
— Jul., Fleischer, Unterhaberberg 83.
— Ferd., Fuhrhalter, Sackh. Mittelstr. 15.
— Paul, Gelbgießer, Mühlenstraße 12.
— Paul, Goldarb., Tuchmacherstraße 7.
— Aug., Höker, Polnische Straße 12.
— Heinr., Höker, Roonstraße 15.
— Fritz, Hotelier (Königlicher Hof), Kneiph. Langgasse 25. 185.
— Friedr., Hotelinspector, Drummstr. 39/40.
— Ludw., Kantinenp., Hinterroßg. 74/76.
— Emanuel F, Inhaber Bruno Krause, Wein- u. Cigarrenhdl., Kneiph. Langgasse 45. 680.
— Ernst, Kaufmann, Wilhelmstraße 12.
— & Karkutsch F, Inh.: Eugen Krause, Getreide-, Sämereien-, Hanf- u. Flachsagenturen. — Generalagent d. Deutschen Feuerversich.-Act.-Gesellsch. in Berlin, der Baseler Lebensversich.-Gesellschaft

**Krause & Lengning,**
Inh.: Rosa Lengning,
Fröbel'scher Bazar
und
Papierhandlung,
Nr. 4. Weißgerberstraße Nr. 4.
Specialität:
**Fröbel'sche Handarbeiten, Spiele und Beschäftigungen**
für Kinder jeden Alters. Handarbeiten jeder Art und Spiele auch für Erwachsene zu den billigsten Preisen.

und des Rhein.-Westfäl. Lloyds in M.-Gladbach. Geschäftslocal: Hintere Vorstadt 48. ☎ 310.
Krause, Eug., Kaufm., F w. o., Herderstr. 3.
— Franz Ed., Kaufm., Koggenstraße 10.
— & Lengning, Papierhandl. (Inh. Rosa Lengning), Weißgerberstraße 4.
— G. F (Frau Martha Peters), Manufactur- und Wollwaarenhdlg. en gros & en détail, Milit.-Specialgesch., Vorderroßgarten 35/36.
— Heinrich, vorm. Gustav Zacher F, Getreidehandlung, Lastadienstraße 39/40. Wohnung: Koggenstr. 22/23. ☎ 158.
— Heinr., ehem. Kaufm., Alt. Garten 22.
— Herm., Kaufm., Herm. Kremlin Nachf., Glaserstraße 7/8.
— Hugo, F Heinr. Gland, Kesselstraße 1.
— Joh., ehem. Kaufm., Löbn. Langg. 9.
— & Ewerlin F, Buchdruckerei, Fleischbänkenstr. 12/13. ☎ 670, und Papier-Groß-Handlg., Poststraße 6. ☎ 217.
— Leo, Kfm., F wie vor, Hohenzollernst. 2.
— Jul., Kaufmann, Herderstraße 2.
— M., Nachf., Kurzwaarenhandl., Inh.: Franz Selbstädt, Steindamm 125.
— Otto, Kaufmann, Steindamm 35.
— Paul, Procurist d. F Heinrich Weller, Weidendamm 1.
— Paul F, Kaufmann, Brauereiartikel-, Korkwaaren- u. Flaschengeschäft, Bahnhofstr. 5, Lager Feuerstr. 13. ☎ 144. Privatwohn.: Schnürlingstraße 33.
— Ad., Commis, Hintere Vorstadt 6.
— Carl, Commis, Löbn. Langgasse 38.

**Leo Krause & Ewerlien.**
Papier-Groß-Handlung,
Poststraße Nr. 3–6.
Telephon 217.
Buchdruckerei mit Dampf- und elektrischem Betrieb,
nebst lithographischer Anstalt mit Schnellpressen-Betrieb,
Düten- und Contobücher-Fabrik.
Fleischbänkenstraße 12/13,
vorm. E. Erlatis,
Telephon 670.

**Galanterie-, Kurz-, und Wollwaaren-Lager**
von
**M. Krause Nachfl.,**
Inh.: **Franz Selbstädt,**
**Steindamm Nr. 125.**

Krause, Franz, Commis, Altst. Langg. 1/2.
— Franz, Commis, Hökerstraße 9.
— Friedr., Commis, Löbn. Langg. 48.
— Fritz, Commis, Altstädt. Markt 14.
— Oscar, Commis, Unterlaak 36.
— Otto, Commis, Rosenstraße 2a.
— Otto, Commis, Sackheim 84.
— Emil, Commis, Altstädt. Markt 11.
— Fritz, Lagerist, Strizelstraße 3.
— Paul, Kellner, Holzstraße 6.
— Fritz, Landw., Hinterroßgarten 70c.
— Carl, Maler, Vord. Vorstadt 68.
— Herm., Maler, Roßg. Hinterstraße 18a.
— Rob., Maler, Roßg. Hinterstr. 10/11.
— William, Maler, 2. Sandgasse 3.
— Carl Ludw. R., Maschinenb., Luisenstraße 12.
— Rud., Maschinenb., Steind. Wallst. 18.
— W., Maschinen- u. Drahtwaarenfabrik, Inh: A. R. Schirmacher, Lindenstr. 21.
— C. Jul., Maurer, Nasser Garten 71.
— Friedr., Maurer, Kalthöfische Str. 54.
— Jul., Maurer, Mühlenstraße 22.
— Wilh., Maurer, Polnische Straße 10.
— Alb., Monteur, Viehmarkt 19.
— Gust., Müllermeister, Sackheimer Mittelstraße 5.
— Gust., Müller, Thomasgasse 9.
— Herm., Müller, 2. Sandgasse 4.
— Gottl., Musiker, Lobeckstraße 19.
— Aug., Particulier, Kolwstraße 11.
— Gust., Particulier, Vorderroßg. 34.
— Otto, Particulier, Königstraße 77b.
— Aug., Postschaffner, Brüderstraße 5.
— Gottfr., Postschaffner, Unterhaberb. 21.
— Gust., Postschaffner, Mühlenstraße 20.
— Wilh., Rentier, Hinterroßgarten 70c.
— Jul., Restaurat., Fleischbänkenstr. 23.
— Jul., Sattlermstr., vorm. Herm. Behrendt Nachf., Sattler und Wagenbaugeschäft, Tragh. Kirchenstraße 54.
— Carl, Sattler, Kronenstraße 4.
— Herm., Sattlermstr., Nass. Garten 132bc.
— D. A., Sattlermstr., Unterlaak 35a.
— Herm., Schiffer, Magisterstraße 37/38.
— Aug., Schlosser, Nasser Garten 133.
— C., Schlosser, Neuroßg. Kirchenb. 8.
— Julius, Schlosser, Moltkestraße 17.
— Osc., Schlosser, Haberb. N. Gasse 1.
— Rud., Schlosser und Werkführer, Kalthöfische Straße 13.

**J. Krause,**
vorm. **Hermann Behrendt,**
**Wagen-, Schlitten- und Geschirr-Fabrik,**
**Königsberg i. Pr.,**
**Tragh. Kirchenstrasse 54.**
**Sämmtliche Waaren**
sind vom besten Material gefertigt und dauerhaft gearbeitet.
**Reparaturen werden schnell und sauber ausgeführt.**

Krause, Aug., Schmied, Pillauerstraße 10.
— Aug., Schmied, Sackh. Gartenstr. 10.
— Carl, Schmied, Oberlaak 25.
— Friedr., Schmied, Alter Graben 19.
— Friedr., Schmied, Haberb. Sackg. 4.
— Otto, Schmied, Wassergasse 27.
— Alb., Schneider, Steindamm 139.
— Emil Fr., Schneider, Altst. Bergstr. 50.
— Friedr., Schneidermstr., Nicolaistr. 2.
— Friedr., Schneider, Heiligegeiststr. 13.
— Jul., Schneider, Altst. Langgasse 58.
— Wilh., Schneider, Unterlaak 4.
— Otto, Schornsteinfeger, Brüderstr. 2.
— Felix, Schreiber, Vorderroßg. 58/59.
— Adolf, Schriftsetzer, Oberhaberberg 64.
— A. E., Schuhm., Altst. Langgasse 45.
— Aug., Schuhmach., Löbnichtsche Oberbergstraße 12/14.
— Carl, Schuhmacher, Krugstraße 13a.
— Franz, Schuhmmstr., 3. Fließstr. 28.
— H., Schuhmacher, Roßg. Hinterstr. 4.
— Herm., Schuhm., Haberb. Neuegasse 7.
— J., Schuhmmstr., Vorderlomse 8/9.
— Jul., Schuhmmstr., Unterhaberberg 52.
— Wilh., Schuhmacher, 3. Fließstraße 16.
— H., Stellmacher, Oberhaberberg 61a.
— Franz, Tapezirer, Thomasgasse 7.
— Heinr., Tapezirer, Alter Garten 6.
— Aug., Tischler, Herbartstraße 1.
— Ed., Tischler, Hinterroßgarten 3.
— Fr., Tischler, Yorkstraße 55.
— Franz, Tischler, Klosterstraße 4.
— Franz, Tischler, Kath. Kirchenstraße 1.
— Franz, Tischler, Altroßg. Kirchenstr. 2.
— Friedr., Tischler, Hinterroßgarten 5.
— Gottfr., Tischler, Grolmannstraße 3.
— Gottfr., Tischler, Bülowstraße 47.
— Max, Tischler, Hinterroßgarten 6/7.
— Rud., Töpfermstr., Mühlenstraße 25.
— C. L., Zimmermann, Oberlaak 27.
— Ferd., Zimmermann, Sackheim 13a.
— Friedr., Zimmerm., Steile Straße 8.
— Emil, Zimmermann, 3. Fließstraße 35.
— Georg, Zimmerm., Klosterstraße 14.
— Gust., Zimmerm., Nasser Garten 96b.
— Alb., Zuschneider, Löbn. Oberbergstr. 15.
— Andr., pens. Regier.-Bote, Münzstraße 22.
— Carl, Bahnwärter, Wärterhaus 119.
— Joh., Börsendiener, Drummstr. 39/40.
— Alb., Diener, Steindamm 66.
— Gottfr., Gepäcktr., Nasser Garten 120.
Krause, Carl, Invalide, Sprindgasse 5.
— Carl, Instmann, Parkstraße 9.
— Friedr., Portier, Knochenstraße 40/41.
— Alb., Vorarbeiter, Knochenstraße 54.
— Aug., Kutscher, Steile Straße 9.
— Aug., Kutscher, Unterhaberberg 68.
— Aug., Kutscher, Jägerhofstraße 13.
— C. August, Droschkenkutscher, Friedmannstraße 42.
— Friedr., Kutscher, Bismarckstraße 10a I.
— Herm., Kutscher, Mühlenstraße 25.
— Joh., Kutscher, Georgstraße 13.
— Aug., Factor, Holzstraße 14.
— Aug., Factor, Grolmannstraße 9.
— Carl und Fritz, Factore, Kaplanstr. 5.
— Franz, Factor, Heinrichstraße 5.
— Franz, Factor, 1. Sandgasse 10.
— Franz, Factor, Vord. Vorstadt 23.
— Friedr., Factor, Steindamm 18.
— Friedr., Factor, Sternwartstraße 25.
— Gottl., Factor, Altst. Tränkgasse 4.
— Herm., Factor, Reifschlägerstraße 39.
— Herm., Factor, Hab. Neue Gasse 31.
— Louis, Factor, Altroßg. Predigerstr. 37a.
— Ludwig, Factor, Domstraße 3.
— Ad., Arbeiter, Nasser Garten 132bc.
— Ad., Arbeiter, Oberhaberberg 75.
— Alb., Arbeiter, Nasser Garten 156.
— Aug., Arbeiter, Tragh. Ausbau 381.
— Aug., Arbeiter, Yorkstraße 3.
— Aug., Arbeiter, 3. Sandgasse 8a.
— Aug., Arbeiter, Artilleriestraße 29.
— Aug., Arbeiter, Yorkstraße 20.
— Aug., Arbeiter, Nasser Garten 125.
— Aug., Arbeiter, Haberb. Sackgasse 18.
— Carl, Arbeiter, Unterlaak 22.
— Carl, Arbeiter, 3. Sandgasse 11.
— Carl, Arbeiter, Hinterroßgarten 71.
— Carl, Arbeiter, Steile Straße 14.
— Carl, Arbeiter, Hab. Neue Gasse 29.
— Carl, Arbeiter, Kronenstraße 7.
— Carl, Arbeiter, Unterhaberberg 7.
— Carl, Arbeiter, Sackh. Mittelstraße 1a.
— Carl, Arbeiter, Altroßg. Predigerstr. 33.
— Carl, Arbeiter, Artilleriestraße 38.
— Carl, Arbeiter, Reifschlägerstraße 1.
— Carl, Arbeiter, Neuroßg. Kirchenberg 7.
— Carl, Arbeiter, Sackh. Mittelstraße 62.
— Carl, Arbeiter, Haberb. Neue Gasse 30.
— Carl, Arbeiter, Magisterstraße 59.
— Carl, Arbeiter, Thomasgasse 9.
— Carl, Arbeiter, 3. Sandgasse 10.
— Ed., Arbeiter, 2. Rundtheilgasse 8.
— Ed., Arbeiter, Tiepoltstraße 3.
— Emil, Arbeiter, Altroßg. Predigerstr. 33.
— Ernst, Arbeiter, Yorkstraße 2.
— Ferd., Arbeiter, Grolmannstraße 5.
— Ferd., Arbeiter, Bismarckstraße 19.
— Franz, Arbeiter, Nasser Garten 120.
— Franz, Arbeiter, Yorkstraße 3.
— Franz, Arbeiter, Yorkstraße 81.
— Friedr, Arbeiter, Sternwartstraße 25.
— Friedr., Arbeiter, Oberlaak 23c.
— Friedr., Arbeiter, Haberb. Sackgasse 14.
— Friedr., Arbeiter, 3. Sandgasse 8a.
— Friedr., Arbeiter, Sackheim 13a.
— Friedr., Arbeiter, Unterlaak 1.

Krause, Gottfr., Arbeiter, Nicolaistraße 5.
— Gottfr., Arbeiter, Tipoltstraße 6.
— Gust., Arbeiter, Bismarckstraße 10aI.
— Gust., Arbeiter, 3. Sandgasse 8c.
— Gust., Arbeiter, Tragh. Ausbau 393.
— Gust., Arbeiter, Nasser Garten 138.
— Gust., Arbeiter, Löbn. Kirchenstraße 8.
— Heinr., Arbeiter, Sackheim 101.
— Heinr., Arbeiter, Kronenstraße 7.
— Herm., Arbeiter, Sackh. Hinterstr. 30b.
— Herm., Arbeiter, Alte Gasse 23.
— Herm., Arbeiter, Oberhaberberg 27.
— Herm., Arbeiter, Haberb. Sackgasse 1.
— Herm., Arbeiter, Friedmannstraße 1.
— Herm., Arbeiter, Nasser Garten 36.
— Herm., Arbeiter, Nasser Garten 138.
— Herm., Arbeiter, 3. Sandgasse 9.
— Hugo, Arbeiter, Hökerstraße 6.
— Joh., Arbeiter, Sackh. Hinterstr. 7a.
— Joh., Arbeiter, Yorkstraße 2.
— Joh., Arbeiter, Unterrollberg 4.
— Ludw., Arbeiter, Heiligegeiststraße 13.
— Mich., Arbeiter, 3. Sandgasse 8c.
— Oscar, Arbeiter, Oberhaberberg 6.
— Otto, Arbeiter, Wagnerstraße 41.
— Rich., Arbeiter, Friedmannstraße 44.
— Rich., Arbeiter, Artilleriestraße 31.
— Rob., Arbeiter, Friedmannstraße 20.
— Rob., Arbeiter, Yorkstraße 18.
— Rud., Arbeiter, Alter Graben 8.
— Rud., Arbeiter, Oberrollberg 16.
— Rud., Arbeiter, Haberb. Sackgasse 6.
— Rud., Arbeiter, Sackh. Hinterstr. 30b.
— Theod., Arbeiter, Oberhaberberg 34.
— Wilh., Arbeiter, Villauerstraße 4a.
— Wilh., Arbeiter, Nasser Garten 115.
— Wilh., Arbeiter, Friedmannstraße 46.
— Marg., Kaufm.-Frau, Kolwstraße 10.
— Heinr., geb. Ackermann, Gutsbes.-Ww., Unterhaberberg 46.
— Heinr., geb. Adebahr, Ww., Luisenstr. 10.
— geb. Bartlau, Wwe., Steile Str. 18.
— Marg., geb. Baumbach, sep. Bäckermeister-Frau, Tamnaustraße 6.
— Wilh., geb. Bendig, Ww., Grolmannstr. 7
— Math., geb. Bessel, Wittwe, Oberlaak 7.
— Joh., geb. Bledtke, Wwe., Wiese 21.
— Luise, geb. Bleyer, Wwe., Nass. Gart. 146a.
— Wilh., geb. Blndau, Wwe., Sackheim. Mittelstraße 5.
— Joh., geb. Braun, Wwe., Friedmannstr. 5.
— Charl., geb. Dalgau, Ww., Neue Reiferbahn 24.
— Justine, geb. Denk, Wwe., Oberhab. 66b.
— Joh., geb. v. Eichler, Wwe., Sackheim. Kirchenstraße 12.
— Aug., geb. Engelhard, Wwe., Glaserstraße 7/8.
— Carol., geb. Fest, Wwe., Unterhab. 10a.
— Doroth., geb. Gaebler, Wwe., Heinrichstraße 7.
— Amalie, geb. Geisler, Handelsfr., Vorderlomse 31.
— geb. Gerlach, Wwe., Friedmannstr. 28.
— Math., geb. Glede, Part.-Wwe., Wilhelmstraße 12.
— Am., geb. Goßner, Wwe., Magisterstr. 13.
Krause, Amalie, geb. Greitisch, Wwe., 3. Sandgasse 7a.
— Anna, geb. Groß, Wwe., Haberb. Sackg. 3.
— Marie, geb. Grube, Arb.-Fr., Haberb. Sackgasse 14.
— Elisab., geb. Grünhagel, Wwe., Sackh. Gartenstraße 3.
— geb. Hensel, Wwe., Bülowstraße 35.
— Aug., geb. Hoffmann, Wwe., Artilleriestraße 57a.
— Amalie, geb. Hukmann, Frau, Herbartstraße 7.
— Minna, geb. John, Wwe., Tiepoltstr. 16.
— Leop., geb. Kirstein, Kaufmanns-Ww., Altroßgärter Predigerstraße 42.
— Marie, geb. Klodt, Wwe., Altroßgärt. Predigerstraße 33.
— Joh., geb. Kloß, Particulier-Wittwe, Wilhelmstraße 13.
— Ottilie, geb. Kochansky, Händlerin, Sackheim 107.
— Carol., geb. Krause, Wwe., Nicolaistr. 10.
— Heinr., geb. Krause, Wwe., Sackheim, Mittelstraße 42.
— Julie, geb. Krause, Ww., Oberhaberb. 66b
— Marie, geb. Kretschmann, Rent., Hintertragheim 39.
— Joh., geb. Krüger, Rentier-Wittwe, Schnürlingstraße 33.
— Anna, geb. Krusat, Wwe., Albertstraße 15.
— Wilh., geb. Lemke, Bauuntern.-Wwe., Kneiphöf. Hofgasse 22.
— Christ., geb. Lorenz, Förster-Wwe., Steile Straße 3.
— Wilh., geb. Mandel, Wittwe, Altroßg. Predigerstraße 37a.
— Charl., geb. Masalski, Wwe., Sackh. 103.
— Joh., geb. May, Wwe., Artilleriestr. 31.
— A., geb. Michel, Wwe., Triangel 3.
— Olga, geb. Mieran, Hotelier-Wittwe, Friedrichstraße 13.
— Wilh., geb. Möller, Wwe., Klosterstr. 1.
— Anna, gb. Monien, Fleischhändler-Wwe., Löbn. Bauhofstraße 2/3.
— Aug., geb. Morr, Wwe., Nasser Garten 42.
— geb. Moser, Postsecretär-Wwe., Französ. Schulstraße 1.
— Sophie, geb. Motherby, Amtsgerichts-Rath-Wittwe, Vorderroßgarten 61.
— Carol., geb. Nekat, Wwe., Unterhab. 26.
— Aug., geb. Neumann, Apotheker-Wwe., Kaplanstraße 10.
— Joh., geb. Oertel, Wwe., Klosterstr. 1.
— Wilh., geb. Piesack, Wwe., Heinrichstr. 7.
— Wilh., gb. Politt, Ww., Nasser Gart. 132a.
— Joh., geb. Radtke, Wwe., Viehmkt. 16.
— Anna, geb. Rakowski, Arbeiter-Frau, Artilleriestraße 31.
— M., geb. Rambach, Frau, Kalth. Str. 7.
— Heinr., geb. Regling, Stellmach.-Wwe., Oberhaberberg 63.
— Jessy, geb. Robertsohn, Rentier-Wwe., Neuer Graben 19.
— geb. Roage, Wwe., Landhofmeisterstr. 20.
— Emma, geb. Rübke, Wwe., 3. Fließstr. 18.
— Heinr., geb. Samaritter, Wwe., Wrangelstraße 20.

Krause, Carol., geb. Sandt, Kfm.-Frau, Rippenstraße 20a.
— Amalie, geb. Sauf, Wwe., 3. Fließstr. 6a.
— Lydia, geb. Schadow, Rentiere, Am Rhesianum 3.
— Rosine, geb. Schenkewitz, Wwe., Kuplitzerstraße 3.
— Emma, geb. Schieritz, Chambre garnie, Französische Straße 9.
— Laura, geb. Schlewsky, Wwe., Sternwartstraße 71.
— Elisab., geb. Schluszus, Wwe., Kronenstraße 6.
— Anna, geb. Schmidt, Wwe., Steind. 90.
— Wilh., ab. Schön, Wwe., Sternwartstr. 67.
— Ottilie, geb. Schulz, Wwe., Sackheim. Hinterstraße 60.
— geb. Schwark, Wittwe, Yorkstraße 73.
— Heinr., gb Schwarz, Barbierfrau, Kolwstraße 14.
— Dorothe., gb. Semlies, Seilerfrau, Sternwartstraße 53/54.
— Emilie, geb. Späth, Wittwe, Sackheim. Hinterstraße 19.
— Wilhelm., geb. Spitzkowski, Wittwe, Tievoltstraße 28.
— Elisab., geb. Steinke, Mühlenstr. 20.
— Aug., geb. Streits, Geh.-Raths-Wwe., Steindammer Wallstraße 1/2.
— Luise, geb. Teschner, Zollempf.-Wittwe, Neue Reiferbahn 14b.
— Amalie, geb. Thorun, Wittwe, Löbn. Hospital.
— Christine, geb. Warstadt, Wittwe, Koggenstraße 19.
— Lina, gb. Waschkewitz, Ww., Bismarckst. 14
— Wilh., geb. Weller, Wwe., Knochenstr. 3.
— Math., gb. Wergan, Wwe., Bismarckst. 10.
— Luise, geb. Werner, Wwe., Moltkestr. 16.
— Fried., geb. Wiegel, Wwe., Haberberg. Sackgasse 6.
— Anna, geb. Wittke, Wwe., Krugstr. 13.
— Luise, gb. von der Wölk, Baderstr. 16/17.
— Anna, gb. Wrangel, Wwe., Oberhab. 91/92
— Heinr., geb. Zander, Wittwe, Altroßgärter Predigerstraße 40.
— Amalie, geb. Ziedorn, Wittwe, Ausfallthorstraße 7/8.
— geb. Ziegler, Wwe., Sackh. Mittelstr. 41.
— Alwine, Schneiderin, Mühlenstraße 29.
— Amalie, Stiftsfräulein, Turnerstraße 4.
— Anna, Fräulein, Jacobistraße 5.
— Anna, Clavierlehrerin, Schönstraße 4.
— Auguste, Schneiderin, Nicolaistraße 23.
— Blanka, Fräulein, Kneiph. Langg. 45.
— Charlotte, Schneiderin, Hundrieserstr. 2.
— Clara, Fräulein, Burgstraße 7.
— Dorothea, Fräulein, Kaiserstraße 25.
— Elwine u. Emma, Frl., Vord. Vorst. 10.
— Ernestine, Plätterin, Nachtigallenst. 14.
— Helene, Näherin, Unterhaberberg 27.
— Joh., Frl., Flaggenmalerin, Moltkestr. 16.
— Johanna, Fräulein, Hökerstraße 34.
— Luise, Näherin, Tamnaustraße 27.
— Marie, Fräulein, Vorsteherin einer höheren Töchterschule u. e. Lehrerinnenseminars, Jägerhofstraße 18.

Möbel-, Spiegel- und Polsterwaaren - Magazin von
**B. Krebs,**
Königsberg i. Pr.,
Altstädtische Bergstraße Nr. 47.

Krause, Marianne, Fräulein, Schönstr. 4.
— M., Mehl- u. Vorkosthändlerin, Steile Straße 27.
— Marg., Näherin, Altr. Kirchenstr. 3/6.
— Marie, Fräulein, Turnerstraße 4.
— Mathilde, Fräulein, Nicolaistraße 2.
— Therese, Plätterin, Drummstraße 20.
Kraushardt, Elise, Fräul., Königstraße 5.
Krauskopf, Otto, Bautechn., Krönchenst. 5.
— Rud., Landschaftsmaler, Friedländerthorplatz 1.
— Reinh., Fleischermstr., Mühlenstraße 1.
— Fritz, Maler, Friedmannstraße 38.
— Rud., Maurer, Friedländerthorplatz 1.
— Gust., Schuhmacher, Friedmannstr. 42.
— Aug., Tischler, 2. Fließstraße 9.
— Aug., Factor, Sackh. Mittelstraße 25.
— Chr., Arbeiter, Sackh. Hinterstraße 73.
— Charl., geb. Bortz, Wwe., Löbn. Oberbergstraße 12/14.
Krauß, Iwan, Kaufmann, Oberlaak 37.
— Wilh., Schlosser, Vogelstraße 3.
— Alice, geb. Ihlo, Wwe., Poststraße 13.
— Aug., geb. Westphal, Kaufmanns-Ww., Sternwartstraße 3.
Krautien, Friedr., Bür.-Aspir., Moltkest. 18a.
— Fritz, Garderobier, Trgh. Kirchenstr. 56.
— Krautwald, Alois, Fuhrhalt., Sckh. 121.
Krawatzki, Leop., Kutsch., Vorderlomse 10.
— Friedr., Arbeiter, Nasser Garten 119.
— Gottfr., Arbeiter, Vorderlomse 10.
Krawczyk, Carl, Schneider, Mühlenstr. 22.
Krawielicki, Osc., Buchbinder, Oberlaak 20a.
— Leo, Kaufmann, Neuer Graben 26a.
— Emma, geb. Meyer, Kaufm.-Wittwe, Neue Reiferbahn 17.
Krawitt, Herm., Schneider, Kreuzstraße 24.
Krczeminski, Thomas, Vicefeldw., Steindammer Thor.
Kreas, C. R., Schankwirth, Wrangelstr. 9.
Krebs, Eugen, Buchhalter, Knochenstr. 5.
— Oscar, Böttcher, Bauernhofgasse 3.
— Benno, Kaufmann, Altst. Bergstr. 47.
— Max, Kaufmann, Altstädt. Bergstr. 47.
— Ludwig, Kaufmann, Hökerstraße 22.
— Alb. Herm., Rentier, Schützenstraße 17.
— Aug., Tischlermeister, Kolwstraße 5.
— C., Zimmermann, Yorkstraße 44.
— Herm., Kutscher, Oberhaberberg 64.
— W., Kutscher, Yorkstraße 87.
— Aug., Arbeiter, Alter Graben 27.

**Herm. Kremlin Nachf.,**

Inh.: **Herm. Krause.**

**Neuer Markt 15.**

Lager

**von englischen, französ. und deutschen Werkzeugen.**

Möbelbeschläge, Baubeschläge.

**Gusswaaren, Hufeisen und Hufnägel.**

Lager für Haus- und Kücheugeräthe.

Krebs, Carl, Arbeit., Tragh. Ausbau 177.
— Ed., Arbeiter, Sackheimer Hinterstr. 18.
— Franz, Arbeiter, Tiepolstraße 32.
— Friedr., Arbeiter, Stallengasse 42/43.
— Gust., Arbeiter, Wagnerstraße 17.
— Herm., Arbeiter, Artilleriestraße 32.
— Lina, geb. Mojan, Kfm.-Wwe., Vorderroßgarten 44.
— Emma, geb. Meyer, Particul.-Wwe., Wagnerstraße 42.
— Math., geb. Mursch, Rentiere, Kalth. Straße 41.
— Olga, geb. Schaffehr, Techniker-Frau, Kalthöfische Straße 40.
— Julie, geb. Schwensky, Wwe., 2. Sandg. 7.
— Bertha, geb. Such, Wwe., Oberhab. 2.
— Marie, Wirthin, Roggenstraße 27/28.
Kreck, W., gb. Borchert, Ww., Schweizergr. 2.
Kreding, Luise, geb. Skerat, Wwe., Löbn. Kirchhofstraße 6.
Kredit-Gesellschaft zu Königsberg, E. G. F, Bankgesch., Kassenstunden: 9—1 U. V., 4—5 U. N., Kl. Domplatz 1. G.
Kredler, E. W., Kanzleir. a. D., Schützenstr. 18.
Krehahn, A., Tapezirer, Unterroßberg 20.
Kreibig, Anna, geb. Carmasini, Wittwe, 3. Fließstraße 45.
Kreide, Rich., Schlosser, Unterhaberb. 56.
Kreil, C. F. A., Schlosser, Alter Graben 59.
Kreisausschuß, Königstr. 56. 248.
Kreiß, G., Königl. Oekonomierath, Gutsbes., Hauptmann a. D., Generalsecr. d. Ostpr. landwirthsch. Centralvereins, Steindamm 154, Bureau: Lange Reihe 3.
Kreistmann, Jsr., Handelsm., Knochenstr. 12.
Kreiß, Samson, cand. med., Wagnerstr. 52.
Kreistmann, Israel, Kfm., Knochenstr. 13.
Kreitner, A., Factor, Neuer Graben 25.
Kreiß, Theodor F, Getreide- und Mehlhandlung, Hamannstr. 1, Commandite: Neuer Markt 16.
— Aug., Arbeiter, Friedmannstraße 10.
— Lina, geb. Kühl, Kfm.-Ww., Hamannstr. 1.
Krell, Franz, Maler, 3. Fließstraße 37.
— Fr. Wilh., Schuhm., 2. Fließstr. 16a.
— Ad., Arbeiter, Oberlaak 22.
— Luise, geb. Müller, Wwe., 3. Fließstr. 37.
— Lina, geb. Schöneck, Wwe., Georgstr. 12.
Kremlin, Herm., Nachf. F, (Herm. Krause), Stahl- u. Eisenwaarenhandlung, Neuer Markt 15.
Kremlin, Annau Marg., Frl., Schülerinnen-Pensionat, Tragh. Pulverstraße 14.
Kremp, Herm., Factor, Poln. Straße 11.
— Elisab., geb. Redottée, Ww., Oekonomin in der „Deutschen Ressource", Jägerhofstraße 8.
Krempin, Carl, Maler, Wernerstraße 4.
— P., Factor, Turnerstraße 1.
Krenz, siehe auch Grenz.
— Wilh., Tischler, Sternwartstraße 9.
— Elvira, geb. Freyenhaben, Ww., Tragh. Kirchenstraße 4d.
— Gertr., Lehrerin, Tragh. Pulverstr. 15.
Kreowski, Gottfr., Arbeiter, Yorkstraße 69.
Kreplin, geb. Gerullus, Wwe., Friedmannstraße 25/26.
Kreppert, Carl, Kutscher, Tiepolstraße 1.
— Elisab., geb. Jung, Wwe., Stritzelstr. 17.
Kressin, Emil, Maurer, Altr. Predigerstr. 30.
Kreß, Carl, Arbeiter, Nasser Garten 133.
— Lina, geb. Kasimir, Hebamme, Löbn. Langgasse 23/24.
— Marie, Fräulein, Knochenstraße 19.
Kreth, geb. Petrusch, Gutsbesitzer-Wwe., Bärenstraße 2.
Kretke, Joh., Arbeiter, Königstraße 4.
Kretsching, Jul., Schantw., Unterhaberb. 70.
v. Kretschmann, Osc., Sec.-Lieut., Rippenstraße 26.
Kretschmann, Franz, Geh. Regier.-Rath u. Director der Rentenbank für Ost- u. Westpreußen, Tragh. Pulverstr. 51.
— Hans, cand. med., Wagnerstraße 57.
— Gust., Bäckermstr., Hintertragheim 52c.
— Alfr., Barbier, Holzstraße 8.
— Nachf., Ant. F, Inh. G. Schimmelpfennig, Fleischermeister, Oberlaak 7b. 836.
— Herm., Gärtner, Königstraße 86.
— Adalb., Kastellan der Alterth.-Gesellsch. Prussia, Heinrichstraße 8/9.
— Max, Comptoirist, Stritzelstraße 17.
— Gust. Emil, Lackir., Hab. Neue Gasse 7.
— Friedr., Maler, Alter Garten 56.
— Herm., Maler, Sackh. Mittelstraße 4.
— Paul, Maler, Drummstraße 2.
— Aug., Particulier, Neuer Markt 20.
— Georg, Photograph, Bismarckstraße 5.
— Paul, Reisender, Sackh. Kirchenstr. 3b.
— Anton, Rentier, Strohmarkt 7.
— Joh., Schankwirth, Kreuzstraße 31.
— Emil, Schlosser, Georgstraße 23a.
— Aug., Schneidermstr., Kalth. Str. 42/43.
— Aug., Schneider, Oberlaak 7b.
— Carl, Schneider, Kalthöf. Straße 45.
— Aug., Schuhmacher, Friedmannstr. 19.
— A., Schuhmacher, Parkstraße 4.
— J. F. W., Tischler, Sternwartstr. 3.
— Carl, Diener, Lange Reihe 4.
— Wilh., Bahnarb., Borchertstraße 26.
— D., Kutscher, Tiepolstraße 31.
— Franz, Kutscher, Reifschlägerstraße 39.
— Carl, Arbeiter, Kronenstraße 13.
— Carl, Arbeiter, Mühlenstraße 10.
— Franz, Arbeiter, Holzstraße 11.
— Friedr., Arbeiter, Stritzelstraße 17.
— Heinrich, Arbeiter, Friedmannstr. 40.
— Joseph, Arbeiter, Lizentgrabenstr. 7.

Kretschmann, Kath., geb. Ehlert, Wwe., Haberberger Sackgasse 2.
— Aug., geb. Ernst, Wwe., Sternwartstr. 65.
— Wilh., geb. Findeklee, Wwe., Sackh. 123.
— Wilh., geb. Hein, Wwe., Heinrichstr. 10.
— Wilh., geb. Krause, Wwe., Kalthöfsche Str. 55.
— Aug., geb. Findeklee, Wwe., Sackheim. Kirchenstraße 3b.
— Marie, geb. Kastlan, Ww., Tuchmacherst. 15
— Aug., geb. Neumann, Ww., Hab. Sackg. 14.
— Rosette, geb. Romie, Wwe., Klosterstr. 1.
— Marie, geb. Siebert, Ww., Sternwartst. 7.
— Anna, Schneiderin, Kuplizerstraße 5.
— Emma, Fräulein, Klosterstraße 1.
— Rosa, Schneiderin, Kuplizerstraße 6c.
Kretschmar, Jos., Zuschneider, Kaplanstr. 11.
Kretschmer, Julius, Procurist u. Kassirer, der Firma Rob. Kleyenstüber & Co., vereid. Translateur, für die holländische Sprache, Neuer Graben 32/33.
— Joh. Frdr., Postsecretair a. D., Lizentgrabenstraße 2b.
— Rich., Reg.-Secr., Sackh. Kirchenstr. 5.
— Otto, Kassirer, Lange Reihe 3.
— Felix, Landmesser, Tragh. Kirchenstr. 75.
— Aug., Kaufmann, Koggenstraße 39.
— Bruno, Kaufm., Buchbinderei und Vergolde-Anstalt, Koggenstraße 39.
— C., Buchhalter, Bärenstraße 3c.
— Paul, Bäcker, Löbn. Langgasse 23/24.
— Oscar, Kellner, Löbn. Hospitalstr. 1.
— Jul., Schlosser, Lavendelstraße 1a.
— Amalie, geb. Kröhnert, Kaufm.-Wwe., Koggenstraße 39.
— Minna, geb. Morstein, Wwe., Thomasg. 9.
— Clara, Fräulein, Koggenstraße 39.
— Laura, Fräulein, Augustastraße 4.
Kreyer, Ed., Tischler, Löbn. Langg. 8.
Kreutner, Emil, Fleischermstr., Poln. Str. 13.
— Rud., Fleischer, Oberhaberberg 25.
Kreutz, Franz, Eisenb.-Stations-Assistent, Altstädtscher Markt 21.
— Max, Bürstenbinder, Schweizergrund 2.
— Mich., Destillateur, Drummstraße 17.
— Fritz, Fleischer, Oberrollberg 6.
— Carl, Hotelier, Tragh. Kirchenstr. 36.
— Otto, Magistr.-Bote, Sternwartstr. 19.
— Herm., Schlosser, Stallengasse 10.
— F., Schmied, Nasser Garten 96d.
— A., Schuhmachermstr., 2. Sandgasse 4a.
— Ad., Töpfer, 1. Sandgasse 13.
— Otto, Wagenführer, Mühlengang 1.
— Eduard, Zimmerm., 3. Sandgasse 4a.
— Aug., Kutscher, Unterhaberberg 10.
— Aug., Kutscher, Sackh. Hinterstr. 49.
— Joh., Kutscher, Löbn. Kirchenplatz 6.
— Wilh., Kutscher, Tannaustraße 3/4.
— Carl, Factor, Kalthöfsche Straße 45.
— Carl, Arbeiter, Stallengasse 10.
— Carl, Arbeiter, Artilleriestraße 22.
— Gottlieb, Arbeiter, Krugstraße 5.
— Gust., Arbeiter, Artilleriestraße 13.
— Herm., Arbeiter, Schweizergrund 11.
— Jul., Arbeiter, Unterhaberberg 12a.
— Wilh., geb. Gudzuweit, Wwe., Tannaustraße 10.
— Marie, geb. Meyer, Wwe., Steind. 19.
Kreutz, gb. Moykus, Fr., Sackh. Mittelstr. 24.
— Elv., gb. Neumann, Ww., Oberrollb. 6.
— Rosalie, geb. Thomas, Wwe., Mitteltragheim 5a.
Kreutzahler, Otto, Heizer, Unterhaberb. 26a
Kreutzberger, siehe auch Kreuzberger.
— Eugen, Kaufmann, Hinterroßgarten 28.
— Fritz, Commis, Altstädt. Markt 13.
— Aug., Sattlermeister, Sackheim 94.
— Friedr., Schneider, Brüderstraße 9.
— Joh. O., Schriftsetzer, Landhofmstrst. 20.
— Franz, Werkmeister, Unterhaberb. 12b.
— Andr., Arbeiter, 3. Sandgasse 8b.
— Ferd., Arbeiter, Sackh. Hinterstraße 45.
— Herm., Arbeiter, Artilleriestraße 37a.
— Henr., geb. Haack, Schneiderin, Steindamm 99.
— R., geb. Wichert, Wwe., Artilleriestr. 34.
Kreutzenstein, Amal., geb. Rosenthal, Schankwirthin, Kesselstraße 6.
Kreutzig, Ed., Former, Vorderlomse 30.
— Max, Schutzmann, Vorderlomse 40.
— Adelh., geb. Heyduck, Ww., Hinterroßg. 20.
Kreutzmann, J., Bur.-Assist., Herbartstr. 7a.
— R., geb. Attories, Wwe., Artillerirstr. 56.
— M., geb. Passarge, Wwe., Unterhaberb. 85.
— Luise, geb. Stein, Wwe., Unterhaberb. 85.
Kreuzberger, siehe auch Kreutzberger.
— Carl, Steueraufseher, Lizentgrabenst. 2a.
Kreuzer, Otto, Pferdeb.-Schaffn., Landhofmeisterstraße 22.
— Franz, Arbeiter, Hamannstraße 2.
Krewing, Ernst, Töpfer, Altst. Bergstr. 14.
— Carol, geb. Braun, Wwe., Freigang 3.
Krewitzki, W., Fleischermeister, Heinrichstr. 4.
— Max, Schreiber, Oberrollberg 13.
— Henr., geb. Mareck, Fleischerfrau, Oberrollberg 13.
Krey, Fritz, Reg.-Baumstr., Henschestr. 7.
Kreyfern, Hanna, Krankenpflegerin, Hintertragheim 8ab.
Kreyssig, Em., gb. Fischer, Ww., Rippenstr. 11.
Kreza, Luise, gb. Fack, Dienerfr., Oberlaak 7.
— Joh., Schneiderin, Wrangelstr. 22.
Krickhahn, August, Bergmann, Löbn. Kirchenstraße 1/2.
— Herm., Schneider, Altroßg. Predstr. 42.
— Friedr., Arb., Altroßg. Predigerstr. 42.
— Wilh., Arbeiter, Friedmannstraße 42.
Krieg, Carl, Garnisonbauinsp., Rhesastr. 2.
— Gust., Sattler, Mittelanger 24.
— Aug., Schuhmachermstr., Kaiserstr. 45.
— Ferd., Arbeiter, Sackh. Hinterstr. 18.
— Gottfr., Arbeiter, Nasser Garten 132b.
— Aug., Fräulein, Klosterstraße 1.
Krieger, siehe auch Crüger, Krüger.
— Walter, Sec.-Lieut., Steind. Wallstr. 8.
— Dr. Ferd. Mich., Regierungs- u. Stadtbaumeister, Director der Gasanstalt und des Städtischen Elektricitätswerkes, Kaiserstraße 41.
— Carl, Landgerichtsrath a. D., Mitteltragheim 1g.
— Herm., Postverwaltera. D., Drummstr. 32.
— Paul, Referendar, 3. Fließstraße 13.
— Alb., Bäckermeister, Wiese 5.
— Carl, Drechsler, Bismarckstraße 16.

# A. Krips,

Engagements-Bureau männlichen und weiblichen Hülfspersonals der **Gastwirths-Branche** und des **Deutschen Kellnerbundes Königsberg i. Pr.**

**Magisterstraße 11.**

**Agentur- und Commissions-Geschäft.**

Telephon 827.


Krieger, Joh. Carl, Kfm., Baderstr. 14.
— Carl, Schlosser, Altroßg. Predstr. 41b.
— Emil, Schlosser, Oberlaak 19a.
— Friedr., Schneider, Tamnaustraße 29.
— Franz, Schuhmacher, Lobeckstraße 5.
— Jul., Schuhmacher, Magisterstraße 40.
— Wilh., Seefahrer, Steind. Wallstr. 28.
— Gust., Stellmacher, Nachtigallensteig 2.
— Ed., Tischler, Sternwartstraße 6.
— Jac., Tischler, Nachtigallensteig 3.
— Friedr., Kutscher, Wiese 16.
— Carl, Factor, 1. Sandgasse 3.
— Alb., Arbeiter, Tuchmacherstraße 26.
— Carl, Arbeiter, Bulatenstraße 2.
— Otto, Arbeiter, Sackheim 91.
— Pauline, geb. Gerlach, Oberamtm.-Wwe., Steindamm 178.
— Elise, geb. Hermann, Gutsbes.-Wwe., 1. Fließstraße 13.
— Aug., geb. Kunze, Wwe., Mittelanger 9.
— Marie, geb. Maibaum, Director-Wwe., Mitteltragheim 1d.
— H., geb. Pokiern, Wwe, Hintertragh. 40.
— J., geb. Schumann, Kfm.-Ww., Sackh. 122.
— M., geb. Stanzeleit, Agentin, Baderstr. 14.
— F. Frl., Handarbeitslehrerin, Kolwstr. 13.
Kriegereit, Friedr., Tischler, Wiese 6
— A., geb. Schnäpel, Ww., Münchenhofpl. 13.
— Wilh., Wirthin, Altst. Bergstraße 14.
Kriegk, Rich., Kaufmann, Kantstraße 12.
— Käthe u. Martha, Lehrerinnen, Kantst. 12.
v. Kriegsheim, C., Frl., Weißgerberstr. 23.
Kriegsmann, G., Hausdiener, Besselpl. 3.
— Friedr., gb. Hoffmann, Ww., 3. Sandg. 9.
Kries, Erich, Reg.-Ass., Hohenzollernstr. 12.
Kriesch, Herm., Factor, Feuerstr. 33/34.
— Leop., Priv.-Wächter, Nasser Gart. 138.
— Carl, Arbeiter, Bahnhofswallstr. 1.
— Ferd., Arbeiter, 3. Sandgasse 8f.
— Joh., Arbeiter, Oberrollberg 15a.
— Rud., Arbeiter, Oberrollberg 15a.
Kriner, Mart., Geigenm., Steindamm 66.
Kring, C. Schlosser, Magisterstraße 12.
Krinitz, Joh. u. M., Fräul., Oberhaberb. 81.
Krink, Jul., Fleischhändl., Viehmarkt 4/5.
— Alb., Schmied, Thomasgasse 6.
— Franz, Schmied, Unterhaberberg 85.
— Luise, geb. Schneidereit, Wwe., Holländerstraße 8.
Krippeit, Wilh., Kaufm., Unterhaberb. 61.
Krips, Aug., Agent, Magisterstr. 11. ☎ 827.


# W. Kroeber,

**Knochenstraße Nr. 34.**

**Techn. Drogen, chem. Produkte, Indigo**

en gros.

Gegründet 1864.

Telephon Nr. 837.


Krisack, Franz, Arbeiter, Alter Grab. 18.
Krischun, Georg, Maurer, Oberhaberb. 6.
Kriselius, Aug., Fleischer, Yorkstraße 31.
Krispien, siehe auch Crispien.
— Ludw., pens. Oberwäger, Sackheimer Kirchenstraße 24b.
— Aug., Maurer, Lavendelstraße 1.
— Carl, Arbeiter, 3. Sandgasse 9.
— Rud., Arbeiter, Georgstraße 26.
— Bertha, gb. Scharmacher, Getr.-Wägerfrau, Georgstraße 10.
Krisponeit, Joh., Eisenb.-Schaffner a. D., Oberrollberg 21.
Krissin, gb. Kiben, Ww., Sackh. Mittelstr. 40.
Kristall, siehe auch Christall.
— Aug., Arbeiter, Vordere Vorstadt 77.
— Carl, Arbeiter, Vorst. Hospitalstr. 20.
— Friedr., Arbeiter, Fleischbänkenstr. 33.
— Gottfr., Arbeiter, Alter Garten 2.
— Gottfr., Arbeiter, Bülowstraße 33.
— Theod., Arbeiter, Mühlenstraße 7.
— Joh., geb. Schaukies, Wittwe, Löbn. Kirchenstraße 5.
Kristan, Osc., Kgl. Stat.-Assist., Alt. Gart. 7.
— Ernst, Friseur, Hinterroßgarten 25.
— Rud., Schmied, Steile Straße 8.
Kristeleit, Wilh., Restaur., Wrangelstr. 18a.
— Ch., gb. Schadwinkel, Ww., Kalth. Str. 41.
Kristinat, Joh., Schneider, Wagnerstr. 18.
Kristott, geb. Putzer, Wwe., Bülowstr. 9.
Kristukat, Ad., Bur.-Diät., Königstr. 75.
Krimanski, Dora, geb. Schlabowski, Ww., Knochenstraße 13.
Kriwat, E., gb. Kirstein, Ww., Kaplanstr. 22.
Kroczewski, Ernst, Supern., 3. Fließstr. 39/40.
— Amalie u. Luise, Frl., 3. Fließstr. 39/40.
Kröber, Herm., F., Kaufm, Waaren-Agent, Königstr. 71. ☎ 379.
— W. F., Drog.-, Farbew.- und Rothgarn-Engros-Gesch., Knochenstr. 34. ☎ 837.
— M., Kaufm., F. w. v., Knochenstr. 34.
— Else, geb. Gené, Institut f. Holzschnitz, Königstraße 71.
— Thusn., gb. Pickard, Kfm.-Ww., Rhesast. 8.
Kröck, Arth., Landwirth, Prinzenstr. 6.
— Antonie, Fräulein, Klosterstraße 1.
Kröckel, C., geb. Küßner, Wwe., Ausfallthorstraße 7/8.
— E., gb. Schumacher, Ww., 2. Fließstr. 13.
Kröcker, Jenny, gb. Kuster, Kornmstr.-Ww., Tragheimer Pulverstraße 24.

Kröcker, M., Frl., Handschuh- u. Cravattenlager, Wohn. u. Gesch.-Local Königstr. 53.
Kröding, gb. Steinert, Ww., Kalth. Str. 37c.
Krög, Aug., Tischler, Drummstraße 15.
Kröge, Otto, Gerichtsvollz., Bord. Vorst. 64.
— Marie, Fräul., Oberhaberberg 100.
Kröhmke, Otto, Lehrer, Lizentgrabenstr. 10.
Kröhnert, siehe auch Grönert.
— Aug., Agent, Sternwartstraße 36.
— E., Verkehrs-Contr., Alt. Garten 52.
— Friedr., Hauseigenth., Sackh. Mittelst. 43.
— Richard, Commis, 1. Fließstraße 24.
— Herm., Schneider, Albertstraße 15.
— Franz, Tischler, Löbn. Langgasse 9.
— Amalie, gb. Hilpert, Ww., Lobeckstr. 15.
— R., gb. Koch, Ww., Roßg. N. Gasse 3.
— Hedw., geb. Kopp, Gutsbes.-Wwe, Tragheimer Pulverstraße 6.
— Joh., gb. Meißner, Ww., Drummstr. 1a.
— Rosalie, gb. Zucht, Ww., Heinrichstr. 36.
Kröhnke, Alb., Betr.-Secr., Franz. Str. 9.
Krömke, A., Lehr. a. D., Altroßg. Kirchenst. 7 9.
— Theod., Lehrer, Moltkestraße 20.
— Frau, Hebamme, Altroßg. Kirchenstr. 7/9.
— Marie, geb. Bähslack, Rechn.-Raths-Wwe., Hintere Vorstadt 69.
Krösing, Jul. F., Hoflieferant (Carl Wilh. Emil u. Friedr. Wilh. Oscar Lemke), Delicateß- und Colonialwaaren-Handlung, Kneiph. Langg. 14. 230.
Krössel, W., pens. Kornmesser, Oberlaak 22c.
Kröwing, C., Steinf.-Haberb. Neue Gasse 24.
— Caroline, geb. Braun, Wwe., Hinterroßgarten 26.
— Johanne, Schneiderin, Hinterroßg. 26.
Krowning, Franz, Töpfer, Grolmannstr. 2.
Krogull, A., Restaurat., Münchenhofpl. 16.
— Andr., Schankwirth, Neuer Markt 10.
— Carl, Ziegler, Löbn. Langgasse 8.
— Aug., Arbeiter, Pillauerstraße 8.
Krohm, Aug., Factor, Alter Graben 18a.
— geb. Kernth, Ww., Bülowstraße 31.
— L., geb. Pudwitz, Ww., Sackh. Hinterstr. 35.
Krohn, E., Locom.-Führer, Lizentgrabenstraße 2.
— Bruno, Handl.-Geh., Lizentgrabenstr. 2.
— Hirsch, Handelsmann, Knochenstr. 1.
— Isidor, Handelsmann, Georgstraße 13.
— Max, Kellner, Kalthöfsche Straße 54.
— Bruno, Schuhm., Kalth. Straße 54.
— Franz, Schuhmachermstr., Hinterroßg. 17.
— C., Factor, Hinterroßgarten 22.
— Pauline, geb. Malskat, Wwe., Kalth. Straße 54.
— Ida, geb. Possekel, Schneiderin, Rippenstraße 5.
— Am., gb. Scheide, Ww., Bosengang 1.
Krohne, Th. F., Stadtrath a. D., Garn-, Band- und Kurzwaarenhandlung en gros, Münchenhofstraße 3. 789. Wohnung: Jägerhofstraße 21.
Krohs, A., gb. Rochelke, Ww., Nass. Gart. 21.
Krokowski, C., Factor, 3. Fließstr. 6.
— M., gb. Deinat, Ww., Sackh. Mittelstr. 43.
Kroll, Paul, Reg.-Baumstr., Lehrer a. d. Baugewerksschule, Henschestraße 4.
— C., Consist.-Secr., 3. Fließstraße 11.
Kroll, C. J. F., Ingenieur des Dampfkessel-Revisions-Vereins für die Prov. Ostpreußen, Schnürlingstraße 33.
— Herm., Kanzleirath, Tragh. Kirchenstr. 3.
— Ernst Aug., Packmstr., Unterhaberb. 26.
— Jos., Kaufm., F. H. Kabach, Tragh. Kirchenstraße 30.
— Ad., Commis, Drummstraße 43/44.
— Waldem., Weinküfer, 3. Fließstr. 37.
— Herm., Invalide, Schweizergrund 2.
— Carl, Maschinenard., Alter Graben 15.
— Aug., Rentier, Borchertstraße 18.
— Franz, Schneider, 1. Fließstraße 3.
— Jul. Ed., Schneidermstr., Fleischbstr. 21.
— Rud., Schneider, Tiepolstraße 11.
— Erdmann, Schuhmmstr., Grolmannstr. 3.
— Hugo, Schuhmacher, Unterhaberb. 58.
— Ernst, Töpfer, Altr. Predigerstraße 1a.
— Friedr., Zimmerm., Friedmannstr. 48.
— Carl, Kutscher, Friedmannstraße 11.
— Herm., Kutscher, Bismarckstraße 19.
— Wilh., Kutscher, Sackh. Gartenstraße 7.
— Carl, Factor, Steile Straße 5.
— Herm., Factor, Tiepolstraße 9.
— Aug., Arbeiter, Unterhaberberg 39.
— Bernh., Arbeiter, Klingershof 4.
— Carl, Arbeiter, Altr. Predigerstr. 1a.
— Ed., Arbeiter, 2. Sandgasse 6.
— Franz, Arbeiter, Nasser Garten 20.
— Friedr., Arbeiter, Strohmarkt 5/6.
— Friedr., Arbeiter, Yorkstraße 24.
— Friedr., Arbeiter, Yorkstraße 5.
— Gust., Arbeiter, Schweizergrund 7.
— Valentin, Arbeiter, Feuerstraße 2a.
— Wilh., Arbeiter, Grolmannstraße 9.
— D., geb. Altrock, Wwe., Grolmannstraße 3.
— Charl., gb. Hobeck, Ww., Steind. Wallst. 19
— Joh., geb. Kinder, Händlerin, Altroßg. Predigerstraße 40.
— Friedr., geb. Kinsky, Wwe., Moltkestr. 12.
— geb. Knorr, Wwe., Rentiere, Jacobstr. 2.
— Wilh., geb. Kroll, Ww., Sackh. Mittelst. 6/7.
— Minna, gb. Schönau, Ww., Lobeckstr. 24.
— Elisab., gb. Schüßler, Ww., Klosterstr. 1.
— Bertha, Schneiderin, Unterhaberb. 12.
— Carol., Schneiderin, Tuchmacherquerst. 1.
— Ida, Fräulein, Kaiserstraße 10.
Kromat, Friedr., Arbeiter, Bosengang 1a.
— Minna, Wirthin, Lizentstraße 7.
Kromm, siehe auch Gromm.
— Rob., Gefängn.-Insp., Mitteltragh. 34a.
— Gust., Verwalter, Koggenstraße 15/16.
— Fritz, Invalide, Mitteltragheim 1b.
Kronauer, Elise, geb. Nelson, Wwe., Oberhaberberg 26.
Kroneit, Carol., geb. Lewandowski, Ww., Tragheim-Passage 5.
Kronemann, Minna, geb. Meyer, Rentiere, Paradeplatz 9.
Kronenthal, C., Bremser, Tamnaustr. 10.
Kronhagel, Ferd., Arbeiter, Königstr. 72.
— Luise, geb. Kronhagel, Wwe., Altroßg. Predigerstraße 37b.
Kronheim Moritz, Kfm., Häuser-, Güter- u. Commissions-Gesch., Wagnerstr. 37.
Kropat, B., geb. Melind, Wwe., Nicolaistr. 17.
Kropeit, W., Tischler, Roßg. Hinterstr. 3.

Kropeit, Friedr., Arb., Tragh. Ausb. 193/94.
— Just., geb. Grube, Wwe., Luisenstr. 15.
— Carol., gb. Preuß, Lehr.-Ww., Weidend. 1.
v. Kropf, H., Oberst-Lieut., Nachtigallenst. 20.
Kropius, Gustav, Hilfsweichensteller, Oberlaak 32/33.
Kropke Carl, Arbeiter, Kreuzstraße 27.
Kropp, siehe auch Gropp.
— Max, Bäckermstr., 3. Fließstraße 28.
— Hans, Conditorgeh., Löbn. Hospitalst. 4.
— Oscar, Kaufmann, Am Rhesiamm 4.
— Heinr., Mil.-Anw., Kalthöf. Straße 54.
— Selma, geb. Zander, Zahlmstr.-Wwe., Bahnhofstraße 18.
— Lina, geb. Zillmann, Kath. Kirchenst. 8.
Kroschewski, Andr., Höker, Bismarckstr. 3.
— Carl, Arbeiter, Grolmannstraße 2.
— Wilh., geb. Kluge, Ww., Hint. Vorstadt 51.
— M., geb. Neumann, Ww., Tuchmacherst. 25
Kroschinski, siehe auch Groschinski.
— J., Barbier, Löbn. Langgasse 37.
— Oscar, Maler, Friedmannstraße 21.
— Waldemar, Wagenführ., Weidendamm 7.
Krossa, Emilie, geb. Weiß, Ob.-Reg.-Raths-Wwe., Lobeckstraße 23.
Kroß, siehe auch Groß.
— Herm., Fleischer, Oberhaberberg 48.
— Friedr., Postbote, Thomasgasse 7.
— Herm., Posthilfsbote, 2. Sandgasse 4c.
— Aug., Schuhmmstr., Altr. Kirchenstr. 1c.
— Friedr., Kutscher, Artilleriestraße 34.
— Aug., Arbeiter, Oberrollberg 19a.
— Aug., Arbeiter, Artilleriestraße 33.
— Carl, Arbeiter, Thomasgasse 7.
— Franz, Arbeiter, 2 Sandgasse 6.
— Herm., Arbeiter, Schweizergrund 7.
Krotel, Anna, Frl., Sackh. Kirchenstr. 3b.
Krozewski, Jul., Arb., Haberberger Sackgasse 11a.
Krozinna, Wilh., geb. Sagorski, Wittwe, Klosterstraße 3.
Kruck, C., Vicewachtmstr., Wrangelstraße 43.
— F., Fleischermstr., Theaterplatz 6.
— W., Schuhm., Sackh. Hinterstraße 41.
Friedr., Arbeiter, Oberhaberberg 33.
— Eva, geb. Armonat, Wwe., Kaplanst. 13/14.
— Amalie, geb. Hochgräf, Wwe., Altrossg. Predigerstraße 1.
— g. Kugelau, Ww., Kl. Schloßteichstr. 11/12.
— Wilh., geb. Lucht, Wwe., Klosterstr. 1.
— Antonie, geb. Zundel, Kfm.-Wwe., Trgh. Kirchenstraße 6.
Krücken, Rud., Particul., Herbartstraße 9a.
— Helene, geb. Lukeit, Kaufm.-Fr., Unterhaberberg 12b.
Krueger, siehe auch Crueger.
— Arth., Eisenbahn-Director und Vorsitzender der Direction der Ostpreußisch. Südbahn, Schleusenstraße 4.
— Alfred & Co. F, Getreide-Export-Gesch. Bahnhofstraße 4, G 53.
— Alfred, Kaufm., F w. v. Mitteltragh. 4.
— William, Kfm., F A. Andersch & Krueger, Klapperwiese 8/9.
Krüger, siehe auch Crüger, Krieger.
— Friedr., Stadtratha. D., Rentier, Jacobstraße 5a.
Krüger, Jul., Stadtbaurath a. D., Bur. f. Priv.-Bauwes., Architekt.-Bur., Hintere Vorstadt 17.
— Leop., Prem.-Lieut., Prinzenstraße 16.
— Georg, Oberlehrer, Hintertragheim 24.
— Herm., Obery.-Kassierer, Steind. 174/75.
— Carl, Oberpostassist., Schnürlingstr. 11.
— Carl A., Rector, Yorkstraße 60.
— Emil, cand. theol., 3. Sandgasse 3.
— I, C., Kanzleirath, Reg.-Secr., Nachtigallensteig 16.
— II, Gg., Reg.-Secr., Kalthöf. Str. 22.
— I, Hrm., Betriebssecr., Wilhelmstr. 13b.
— Friedr., Kassierer, Ziegelstraße 22g.
— Hugo, Kassirer der Ostpr. landschaftl. Dahrlehnskasse, Jägerhofgasse 5.
— Emil, Postpraktikant, Drummstraße 20.
— Carl, Steueraufseher, Steindamm 154.
— Rud., Depot-Vicefeldw., Oberhab. 32.
— Aug., Badediener, Grolmannstraße 10.
— Ernst, Barbier, Altst. Schulstraße 3.
— Ferd., Glasermeister., Steile Straße 9.
— Joh., Höker, Wagnerstraße 14.
— & Oberbeck F, Cigarrenhandl., Kneiph. Langgasse 60.
— Ernst, Kaufm., Hohenzollernstraße 3.
— Franz, Kaufm., Drummstraße 31a.
— Friedr., Kaufmann, Jacobstraße 5a.
— Jul., Kaufmann, F Eckardt & H. Lau, Vordere Vorstadt 5/6.
— Otto, Kaufm., Hohenzollernstraße 2.
— Gust., Commis, Altstädt. Bergstraße 4.
— Otto, Comtorist, Unterrollberg 14.
— Berth., Reisend., Tragh. Kirchenstr. 6a.
— Ad., Korbmachermstr., Haberb. Sackg. 1.
— Heinr., Kunstmaler, Sackheim 31.
— Franz, Lazareth-Inspektor, Yorkstr. 65.
— O. Ad., Maurer, Krönchenstraße 10.
— Joh., Opernsänger, Krönchenstraße 3.
— Aug., Pantoffelfabrik., Holländerstr. 9.
— Herm., Polizeidiener, Steile Straße 6.
— Ferd., Schlosser, Philosophendammstr. 5.
— Friedr., Schlosser, Unterhaberberg 37.
— Friedr., Schlosser, Marienstraße 16.
— Friedr., Schlosser, Nasser Garten 156.
— Franz, Schlosser, Haberb. N. Gasse 24.
— Max, Schlosser, Brüderstraße 9.
— Gust., Schmied, Oberhaberberg 64.
— Rob., Schmied, Tiepolstraße 5.
— Friedr., Schneider, Kreuzstraße 28.
— Max, Schneider, Sackheim 96.
— E., Schuhmacher, Knoblauchstraße 4a.
— Friedr., Schuhmach., Henschestraße 22.
— Gust., Schuhmacher, Rosenstraße 20.
— Joh., Schuhm., Roßg. Hinterstr. 18a.
— Fritz, Schuhmann, Sackheim 27.
— Jul., Speisewirth, Oberrollberg 3.
— Friedr., Steinsetzer, Grolmannstraße 5.
— C., Stellmachermstr., Marienstraße 11.
— Aug., Tischler, Freigang 3.
— Gust., Tischler, Yorkstraße 36.
— Jul., Tischlermstr., Löbn. Langg. 17.
— Rud., Töpfer, Hintertragheim 52c.
— Fedor, Wachtmeister, Moltkestraße 1.
— Alb., Werkmeister, Oberhaberberg 76.
— Ad., Zimmermstr., Lizentgrabenstr. 1.
— Franz, Zimmermstr., Vorderlomse 31.

Krüger, Carl, Invalide, Hinteranger 2.
— H. Ed., Dienstmann, Sternwartstr. 70.
— Christ, Kutscher, Nasser Garten 20.
— Carl, Factor, 1. Sandgasse 3.
— Ferd., Factor, Kalthöfische Straße 44.
— Gust., Factor, Steile Straße 10.
— Aug., Arbeiter, Altr. Predig.-Str. 1b.
— Aug., Arbeiter, Yorkstraße 19.
— Aug., Arbeiter, Friedmannstraße 5.
— Carl, Arbeiter, Sackh. Hinterstraße 49.
— Carl, Arbeiter, Yorkstraße 78.
— Friedr., Arbeiter, Oberhaberberg 15.
— Gottfr., Arbeiter, Friedmannstraße 54.
— Gust., Arbeiter, Kalthöfische Straße 36.
— Joh., Arbeiter, Parkstraße 4.
— Rud., Arbeiter, Neuroßg. Kirchenb. 2.
— Amalie, geb. Augustin, Wwe., Lange Reihe 12.
— Emma, geb. Ballo, Wwe., Klapperw. 9b.
— Th., geb. Behr, Wwe., Unterhaberb. 42.
— P., geb. Bergmann, Wwe., Jacobstr. 3b.
— Luise, geb. Bergmann, Wwe., Steile Straße 23.
— Math., geb. Berlin, Wwe., Kneiphöf. Hofgasse 21.
— geb. Bluhm, Wwe., Friedmannstr. 52.
— Joh., geb. Böckel, Wwe., Heinrichstr. 10.
— Anna, geb. Bombien, Wwe., Sackheim. Hinterstraße 21.
— Charl., geb. Denkmann, Restaur.-Wwe., Neue Reiferbahn 1.
— Wilh., geb. Eggert, Wwe., Nass. Gart. 2.
— Wilh., geb. Fast, Wwe., Altroßg. Kirchenstraße 1a.
— Math., geb. Fiebig, Wwe., Tragheim. Pulverstraße 8.
— Aug., geb. Grap, Wwe., Oberlaak 27.
— Luise, geb. Hackelberg, Wwe., Yorkstr. 36.
— Henr., geb. Haffke, Wwe., Bismarckstr. 11.
— Charl., geb. Harnack, Rentiere, Sackh. Kirchenstraße 21.
— Joh., geb. Klein, Kaufm.-Wwe., Steindamm 180.
— Bertha, geb. Langenbach, Wittwe, Heinrichstraße 16.
— Dor., geb. Lengies, Wwe., Tiepoltstr. 26.
— Carol., geb. Masuch, Frau, Alberstr. 10.
— Heinr., geb. Reich, Wwe., Kalth. Str. 45
— Wilh., geb. Richter, Wwe., Heinrichstr. 31.
— Aug., geb. Rohmann, Wwe., Rosenstr. 15.
— Laura, gb Schwarz, Particulier-Ww., Vordere Vorstadt 6.
— Aug., geb. Sohn, Wwe., Altstädtische Tränkgasse 5.
— Friedr., geb. Wegner, Wwe., Mitteltragheim 1g.
— Amalie, geb. Timm, Wwe., Grolmanstraße 3.
— Anna, Fräulein, Hintertragheim 22.
— Annalise, Fräulein, Hint. Vorstadt 17.
— Clara, Malerin, Bergplatz 15.
— Käthe, Fräulein, Kolwstraße 3.
— Maria, Diakoniß, Yorkstraße 65.
— Wilh., Fräulein, Mittelgrabenstr. 3.
Krug, Berthold, Böttcher, Yorkstraße 70.
— Antonie, geb. Kurkowski, Hebamme, Mühlenstraße 30.
Krugmeier, Ferd., Höker, Sackheim 101.
Krukowski, Aug., Maurer, Ausfallthorstraße 12.
Krulle, Johs., cand. jur., Selkestraße 10.
— Lydia, Fräulein, Selkestraße 10.
Krumdeutsch, Ernst, Tischler, Altroßg. Predigerstraße 28.
— Ernst, Kutscher, Unterhaberberg 5.
— Joh., geb. Knorr, Wittwe, Altroßg. Predigerstraße 28.
— Emilie, Fräulein, Ziegelstraße 17a.
Krumm, G. A., Divisionsküst., Friedrichstraße 3.
— Joh., Gastwirth, Tamnaustraße 27.
— Ed., Schmied, Plantage 10a.
— Wilh., Schornsteinfeg., Friedmannst. 9.
— Carl, Zimmerm., Poln. Straße 21.
— Aug., Arbeiter, Haberb. Sackgasse 15.
— Matth., Arbeiter, Haberb. Neue Gasse 34.
— Wilh., Arbeiter, Sackh. Hinterstr. 18.
— Aug., geb. Dziwick, Arb.-Frau, Friedmannstraße 7.
— Charl., geb. Massuch, Arb.-Frau, Löbn. Langgasse 30.
— Carol., geb. Willuweit, Ww., Tiepoltstr. 27.
— Anna, geb. Wittrien, Wittwe, Sackh. Kirchenstraße 3a.
— C., Elise u. Emma, Frl., 3. Fließstr. 22.
Krummeich, Jacob, Tischler, Oberlaak 32/33.
Krummhaar, Aug., geb. Görke, Secr.-Frau, Schmiedestraße 22.
— Clara, Fräulein, Friedrichstraße 14.
Krummschmidt, Dav., Arbeiter, Löbn. Langgasse 4.
Krupinski, Charl., geb. Wolff, Mühlenbes.-Wwe., Hinterroßgarten 62c.
— Clara, Fräulein, Hinterroßgarten 62c.
Krupka, J. C., Ober-Postsecretär a. D., Dohnastraße 5.
— J. und A., Frl., Tragh. Pulverstr. 10.
Krupkat, H., Ad., Schankw., Wrangelstr. 17.
— Carl, Vorarbeiter, Altroßg. Predigerstraße 41.
Kruppa, Herm. G., Töpfer, Steindammer Wallstraße 30.
— Franz, Factor, Sackheim 13b.
— Aug., Arbeiter, Friedrichstraße 11.
— geb. Pakull, Wwe., Yorkstraße 25.
Krups, Fritz, Meßgeh., Moltkestraße 10.
Krusat, Anna, geb. Krause, Wwe., Nicolaistraße 5.
Krusche, Anna, Lehrerin, Ziegelstr. 24a.
Kruschewski, Wilh., Schlosser, Oberhab. 81.
— Ferd., Arbeiter, Nasser Garten 78.
— Valeska, geb. Drösche, Wwe., Buchdr. u. Papier-Handlg., Hintere Vorst. 58.
— Emilie, geb. Horn, Schlosserfrau, Nass. Garten 132a.
— Marie, geb. Roß, Arbeiter-Frau, Artilleriestraße 1.
Kruschinski, siehe auch Groschinski, Kroschinski.
— Herm., Mühlenwerkf., Nass. Gart. 154a.
v. Kruse, Eveline, geb. Berthold, Wwe., Henschestraße 18.
Kruse, Carl, Kellner, 3. Fließstraße 15.
— geb. Noll, Wittwe, Steile Straße 1.

**Möbel,**
**Spiegel und Polster-waaren**

in elegantester Ausführung empfiehlt bei freier Anfuhr zu soliden Preisen das
**Möbel-Magazin von**
**C. Krutein,** Tischlermeister,
**Königsberg i. Pr.,**
**Altstädtische Bergstraße 4a.**

Krusemark, geb. Dagott, Oberförsterfrau, Königstraße 39.
Krusikat, Luise, geb. Müller, Ww., Sternwartstraße 4.
Kruskal, Sarah, geb. Siew, Kaufm.-Wwe., Knochenstraße 55.
Krutein, Carl, vorm. A. Leugnick, Tischlermeister. Specialgeschäft für Möbel, Spiegel- und Polsterwaarenhandlung, Altstädtische Bergstraße 4a.
— Jul., Tapezirer, Baderstraße 22/23.
— Ad. J. H., Lohndiener, Mühlenstr. 1.
Krutsch, Gust., Archit., Ausführ. sämmtl. techn. Arbeiten, Lindenstraße 29.
Kruttke, Herm. F. A., Kfm., Rhesastraße 10.
— Carl, Zimmerm., Hinterroßgarten 2a.
— Ad., Arbeiter, Tannaustraße 32.
— Henr., gb. Krakuhn, Ww., Hinterroßg. 2a.
— Amalie, geb. Naujok, Wittwe, Oberhaberberg 31.
— Amalie, geb. Weiß, Wwe., Klosterstr. 1.
— Ida, Fräulein, Neuer Graben 6/8.
Krutz, Gust., Stellm., Altroßg. Pred. Str. 26.
Krutz, Carl, Arbeiter, Tragh. Ausbau 99/100.
Krutzikowski, Ad., Gewichtsk., Kaiserstr. 38.
Krutzinna, Charl., Schneiderin, Holländerstraße 1.
Krutzki, F., Schuhmmstr., Alt. Garten 26a.
— Alb., Schuhmacher, Schweizergr. 12.
— Ferd., Arbeiter, Friedmannstraße 7.
— Friedr., Arbeiter, Friedmannstraße 22.
— Adelh., gb. Bendig, Ww., Kronenstr. 8.
— Doroth., geb. Kunz, Ww., Nass. Gart. 1/8.
— Marie, geb. Pohl, Ww., Wallische Gasse 5.
Krysewski, Friedr., Schneider, Wasserg. 24.
Krystall, Carl, Arbeiter, Insel Venedig 4.
Kryszey, Otto, Zimmerm., Lindengrabenstraße 2.
Kryszon, Mich., Arbeiter, Oberlaak 27c.
Krzosa, Mich., Arb., Altroßg. Pred. Str. 41b
Krzykowski, Aug., Kaufm., Tannaustr. 33/36.
v. Krzywicki, Helene, geb. Neubert, Doctorfrau, Henschestraße 20.
Krzyskowsky, Lina, geb. Schlimm, Wwe., Wrangelstraße 33.
Krzywinski, A., Inspector des Siechenhauses, Waisenhausplatz 7a.
Kub, Franz, Arbeiter, Friedmannstr. 10.
— Wilh., Arbeiter, Sackheim 121.
Kuball, Luise, geb. Wege, Schlosser-Ww., Sackh. Mittelstraße 24.
Kubath, Georg, Postinsp., Augustastr. 4.
— Gust., Ober-Postassistent, Luisenstr. 22.
— Wilh., pens. Kanzl.-Beamt., Luisenstr. 22.
— Gust., Stellmacher, 3. Sandgasse 8f.
— geb. Pohl, Wwe., Sackh. Kirchenstr. 3a.
— Ida, Fräulein, Altst. Bergstraße 31.
— Ida, Schneiderin, Bauernhofsgasse 2.
Kubeck, Aug., Bäckermstr., Sackheim 57.
Kuberius, Carl, Schuhmmstr., Sackheimer Mittelstraße 10a.
— Joh., Arbeiter, Wagnerstraße 10.
Kuberka, Friedr., ehem. Kämmerer, Turnerstraße 3.
— Joh., Tischlermstr., Altroßg. Predstr. 1c.
— Aug., Arbeiter, Sackh. Gartenstraße 2.
— Wilh., geb. Bark, Hebamme, Oberhab. 35.
Kuberski, Gottl., Bäckermstr., Friedmstr. 36.
Kubert, Charlotte, geb. Rauschat, Wittwe, Moltkestraße 1.
— Wilh., geb. Wiese, Wwe., Rippenstr. 22.
— Clara, Lehrerin, Rippenstraße 22.
Kuberzig, Franz, Arbeiter, Unterlaak 17.
— Luise, geb. Zirkau, Ww., Viehmarkt 8.
Kubillus, Otto, Telegr.-Assist., Selkestr. 10.
— Friedr., Factor, Kneiph. Hofgasse 1.
— Wilh., Arbeiter, Borchertstraße 22.
— Heinr., geb. Lehnert, Arbeiter-Frau, Artilleriestraße 37a.
Kubling, Math., Diakonißh., Hintertragh. 12.
Kubliy, R., Verkehrsinsp., Hasselstraße 2.
Kublun, Mart., Hausbraker, Oberlaak 23a.
— Aug., Briefstr., Tragh. Kirchenstr. 21.
— Mart., Particulier, Kaplanstraße 11.
— Fr., Schuhmacher, Friedmannstraße 5.
— Aug., Kutscher, Haberb. Sackgasse 2.
Kubutat, Georg, Arbeiter, Hundtieferstr. 7.
— Aug. geb. Heine, Wwe., Sternwartstr. 66.
Kuby, Otto, Schuldiener, Mittelanger 15.
Kuchanowski, geb. Orlowski, Wwe., Sackh. Hinterstraße 35.
Kucharsky, Nicolaus, Diät., Königstr. 18.
— Jos., Schlosser, Sackh. Hinterstraße 29.
Kuchenbecker, Ed., Kaufm., Friedrichstr. 15.
Kuchler, geb. Raabe, Wwe., Sackheimer Hinterstraße 42.
— geb. Stadie, Wwe., Sackh. Hinterstr. 42.
Kuchowski, Georg, Factor, Bülowstr. 12.
Kucht, Aug., Invalide, Rippenstraße 1.
— Carl, Arbeiter, Tannaustraße 10.
Kuciewski, Emilie, geb. Hundsdörfer, Gutsbesitzer-Wwe., Wilhelmstraße 8.
Kuck, Ernst, Director des Stadt. Wasseramts, Hintertragheim 14.
— F. W., Briefträger, Wiese 8.
— Franz, Arbeiter, Nasser Garten 126.
— Friedr., Arbeiter, Borchertstraße 22.
— Gust., Arbeiter, Sackheim 115/16.
— Bertha, geb. Pietsch, Rentier-Wittwe, Lavendelstraße 6a.
— Bertha, Rentiere, Sackh. Kirchenstr. 3b.
— Wilh., Fräulein, Schützenstraße 5.
Kuckein, Ida, geb. Charvat, Sprachlehrerin, Prinzenstraße 1a.
— Aug., geb. Perl, Wwe., Königstraße 62.
Kuckereit, Jul., Briefträger, Oberlaak 7a.
Kuckla, Aug., Commis, Hökerstraße 3.
— Joh., Arbeiter, Mühlenstraße 10.

Kucklick, Frz., Commis, Neuer Markt 10.
— Rob., Commis, Wiese 9.
— Joh., Arbeiter, Tragh. Ausbau 174.
— Math., geb. Schimmelpfennig, Wwe., Neuer Markt 10.
Kuclies, Jul., Schneider, Steindammer Wallstraße 15a.
— Friedr., Schuhmacher, Sackheim 118.
Kuckling, Andr., Arbeiter, Artilleriestr. 39.
Kucklinski, Franz, Fleischer, Wagnerstr. 22.
— Otto, Schachtmeister, Wrangelstr. 11.
Kuckuck, Carl, Schuhm., Stiftsgasse 4a.
— Carl, Weichensteller, Alter Garten 59c.
— Herm., Arbeiter, Schweizergrund 7.
— Charl., geb. Herrmann, Sackh. Hinterstraße 40.
— Joh., geb. Krauskopf, Ww., Rippenstr. 24.
Kuckwa, Aug., Tischler, Sackh. Hinterstr. 49.
— Ludw., Tischler, Sackh. Hinterstr. 49.
Kuczinski, Carl, Schmied, Vorst. Hospitalstraße 19.
Kude, Wilh., Schneider, Wagnerstr. 17.
Kudicke, Max, Comptoirist, Wilhelmstr. 9a.
— Jul., Privatier, Steile Straße 2a.
— Jul., Weichensteller, Georgstr. 17/18.
— Minna, geb. Czygan, Wittwe, Wilhelmstraße 9a.
— Luise, geb. Lehmann, Wittwe, Oberhaberberg 13.
Kudlin, Marie, geb. Torner, Wwe., Pillauer Eisenbahnthor.
Kudling, Carl, Hilfsbrems., Artilleriestr. 25.
Kudritzki, Clara, Fräul., Herbartstraße 9.
Kudschus, Otto, Hausdiener, Schafgasse 7.
— Georg, Arbeiter, Schafgasse 7.
Kübler, Heinr., Particulier, Tragheimer Pulverstraße 12.
Küchler, J. Ernst, Schankwirth, Altstädt. Pulvergasse 12.
Küchmeister v. Sternberg, W., Fräulein, Bärenstraße 4.
Kügler, Paul, Uhrmacher, Kneiphöf. Langgasse 53, Wohnung: Schönbergerstr. 28.
Kühl, siehe auch Kiehl, Kiel.
— Dr. Ernst, Professor a. d. Universität, Hinterroßgarten 24.
— Jul., Eisenb.-Secr., Dohnastraße 15.
— Gebr. (Franz Kühl), Herren-Garderob.-Geschäft, Schloßberg 1.
— Marie, geb. Bark, Gutsbesitzer-Wwe., Steindamm 147.
— Laura, geb. Braun, Wwe., Tiepoltstr. 7.
— Amalie, Rentiere, 3. Fließstraße 9.
Kühlewind, Alfr., Photograph, Tragheim. Kirchenstraße 78a.
Kühlhorn, Aug., Kahnschiffer, Holländerbaumstraße 11.
Kühling, Gust., Arb., Nasser Garten 14.
— Ludw., Arbeiter, Borchertstraße 10.
— Albert., geb. Dannhöfer, Pfarrer-Wwe., Prinzenstraße 9.
— Martha, Schneiderin, Mühlengrund 11.
Kühn, siehe auch Kiehn.
— Rob., Reg.- u. Forstrath, Herderstr. 1.
— Dr. Carl, Gymnasiall., Hintertragh. 63.
— Carl, Lehrer, Yorkstraße 34.
— Carl Friedr., Telegr.-Bote, Heumarkt 11.
Kühn, Rich., Telegraphist, Wagnerstr. 30.
— Jul., Kanzlei-Geh., Yorkstraße 45.
— Arth., Indent.-Bur.-Diät., Herbartst. 10a
— Hans, Bankbuchh., 3. Fließstraße 16a.
— Alb., Landschaftsbeamter, Lobeckstr. 23.
— Herm., Bildhauer, Kolwstraße 5.
— Max, Böttchermstr., Sackh., Kirchenstr. 24
— Otto, Colporteur, Yorkstraße 17.
— Carl, Kaufmann, F. Berding & Kühn, Paradeplatz 7de.
— G. O. H., Kaufm., Lastadienstraße 7.
— Gust., Commis, Wagnerstraße 69/70.
— Aug., Fleischer, Sackh. Hinterstr. 69.
— Gust., Fleischermstr., Yorkstraße 17.
— C., Kürschnermstr., Unterlaak 4.
— Ernst, Gärtner u. Todtengräber, Nasser Garten 139.
— Erich, Landwirth, Lobeckstraße 23.
— Mich., Lohndiener, Mühlengang 1.
— A., Maurer, Tragheim. Ausbau 210.
— Franz Friedr., Maurer, Altroßgärter Predigerstraße 34.
— Herm., Maurer, Kalthöfische Str. 45.
— Oscar, Milit.-Anw., Fleischbänkenstr. 4.
— Leop., Nagelschmied, Sackh. Kirchenstr. 22.
— Friedr., Particulier, Hinterroßgarten 20.
— Aug., Pferdeb.-Schaffn., 2. Fließstr. 4.
— Emil, Sattlermstr., Yorkstraße 69.
— Ernst, Sattler, Yorkstraße 69.
— Friedr., Schankwirth, Roonstraße 19.
— Joh., Schmied, Tragh. Ausbau 239/59.
— Ludw., Schneidemüller, Pillauerstr. 5b.
— Max, Schriftsetzer, Jägerhofstraße 1.
— Carl, Schuhmmstr., Löbn. Langgasse 25.
— Ed., Schuhmmstr., Unterlaak 4.
— Herm., Tischler, Grolmannstraße 2.
— Waldem., Tischler, Sackheim 96.
— Heinr., Uhrmacher, Hint. Vorstadt 44.
— Benno, Zahlmstr., Hintertragheim 67.
— Johs., Zahlmstr.-Asp., Rippenstr. 1.
— Friedr., Zimmerm., Unterlaak 27a.
— Carl, Factor, Bülowstraße 15.
— Ed., Factor, Mittelanger 7.
— Alb., Bahnarbeiter, Nasser Gart. 96c.
— Aug., Arbeiter, Haberb. Neue Gasse 24.
— Friedr., Arbeiter, Yorkstraße 63.
— Gottfr., Arbeiter, Nasser Garten 138.
— Gust., Arbeiter, Altroßg. Predigerstr. 29.
— Gust., Arbeiter, Friedmannstraße 5.
— Otto, Arbeiter, Bülowstraße 39.
— Amalie, geb. Burke, Wwe., Haberb. Sackgasse 19.
— Agnes, geb. Fatscheck, Kaufm.-Wittwe, Hinterroßgarten 62b.
— geb. Franke, Wwe., Yorkstraße 88.
— geb. Hartmann, Wwe., Yorkstraße 57.
— Heinr., geb. Hennig, Wwe., Kolwstr. 10.
— Amalie, geb. Hölge, Feuerwehrm.-Ww., Pregelstraße 1.
— Caroline, geb. Klangwarth, Wittwe, Drummstraße 18.
— geb. Koch, Ww., Friedmannstr. 25/26.
— geb. Kraszewski, Wwe., Yorkstraße 5.
— Jeanette, geb. Lablack, Ww., Bosengang 2.
— Marie, geb. Maguhn, Agent., Wagnerstr. 44
— Marg., geb. Nietzki, Pfarrer-Wittwe, Henschestraße 1.

Kühn, Wilh., geb. Pröck, Maurer-Wwe., Altroßgärter Predigerstraße 29.
— L., gb. Rodeike, Hebamme, Mittelang. 12.
— Amanda, geb. Schiemann, Pfarr.-Wwe., Lobeckstraße 2.
— geb. Schirrmacher, Wwe., Steile Str. 3.
— Wilh., geb. Schmerling, Wittwe, Kaplanstraße 6a.
— Antonie, geb. Schmied, Agentin, Löbn. Langgasse 25.
— Joh., geb. Schwarm, Wwe., Sackh. 25.
— Aug., gb. Simmleit, Ww., Alter Garten 11.
— Marie, geb. Steinke, Tragh. Kirchenstr. 1b.
— Amal., geb. Strauß, Aufwärt., Friedmannstraße 14a.
— Kath., geb. Thiel, Postsecretär-Wwe., Hintertragheim 63.
— Lina, geb. Wiemer, Buchhalter-Wwe., Nachtigallensteig 21a.
— Julianne, geb. Zeinowa, Wwe., Galanteriewaarenhandl., Heiligegeiststr. 1.
— Amande, Fräulein, Klosterstraße 1.
— Else, Clavierlehrerin, Henschestraße 1.
— Joh., Fräulein, Drummstraße 20.
— Marie, Fräulein, Sternwartstr. 16.
— Marie, Näherin, Königstraße 34.
Kühnapfel, siehe auch Kienapfel, Kienappel.
— Gottfr., pens. Cantor, Knochenstr. 57.
— F., Barbier, Oberlaak 23a.
— Gust., Rentier, Borchertstraße 7.
— Anton, Arbeiter, Oberlaak 31.
— Rosalie, Fräulein, Holzstraße 15.
Kühnappel, siehe auch Kühnapfel, Kienapfel, Kienappel.
— Heinr., geb. Reinhold, Wittwe, Oberhaberberg 78.
— E. u. L., Fräulein, Oberhaberberg 78.
Kühnast, siehe auch Kienast.
— Rob., Factor, Hinterlomse 14.
— Amalie, gb. Hein, Ww., Bismarckstr. 18.
— Heinr., gb. Laurien, Ww., Artilleriestr. 43.
Kühnbaum, Fr., Correct., Löbn. Oberbergst. 1
— Joh., Steueraufseher, Vogelstr. 33.
Kühne, Otto, Postsecretär, Königstraße 5.
— Wilh., Bauassistent, Moltkestraße 18a.
— Adeline, geb. Hartung, Gepäckträgerfrau, Artilleriestraße 31.
Kühnel, Ernst, Kanzlist, Bismarckstr. 1.
Kühnert, Jul., Schmied, Sternwartstr. 7.
Kühnke, Carl, Zugführ., Bismarckstr. 13.
Kühnlein, Frz., Buchdr., Feuerstr. 21/22.
— Elise, geb. Helleuer, Gymnasiallehrerfrau, Schützenstraße 5.
Külzau, Max, Ofenfabrikant, Tragheim. Passage 3.
— Aug., geb. Beyer, Töpfermeister-Wwe., Nachtigallensteig 19.
Külz, Gustav, Coiffeur, Altst. Langg. 79. Wohn.: Neuer Graben 26a.
— Luise, geb. Jurkat, Wittwe, Steind. Wallstraße 5a.
Kümmel, Friedr., Glasermstr., Baderstr. 7.
— Alb., Rentier, Steindamm 171.
Künstler, Herm., Buchh., Jägerhofstr. 15.
— Ernst, Herm., Kaufm., Altst. Langg. 71.
— A., Bademeister, Vorderroßgarten 46.
— Otto, Zimmerm., Altroßg. Predstr. 35.
Küntzel, Wilhelm, Betriebs-Secretär, Wallsche Gasse 12.
Küper & Strübig F (R. Küper), Agenturgeschäft, Schleusenstr. 5 G 119.
— Rich., Kaufm., F w. v., Schleusenstr. 5.
Küpert, Aug., Arbeiter, Sackheim. Hinterstraße 63.
Küsel, Wilh., Post-Assist., Wilhelmstr. 12.
— Henr., Pfarrer-Wwe., Wilhelmstr. 12.
— Julie, Lehrerin a. D., Wilhelmstr. 12.
Küssel, Walther, pr. Arzt, Wagnerstr. 25.
— Wilh., Oberputzer, Oberlaak 27.
— Wilh., Arbeiter, Weidendamm 43a.
Küster, Georg, Architekt, Lehrer a. d. Baugewerkschule, Kaplanstraße 6.
— Marg., Fräulein, Hinterroßgarten 62c.
Küstermann, Emma, Inspector-Frau, Wiese 10.
Küßner, siehe auch Kißner.
— Ad. Ferd., Rector, Klingershof 1.
— Alb., Conrector, Paradeplatz 8.
— L., Lehrer, Französische Schulstraße 4.
— Otto, Betriebs-Secretär, Weidend. 1.
— Friedr., Bur.-Diätar, Schützenstr. 14.
— Friedr., Locom.-Führ., Alter Gart. 59.
— H., Böttchermeister, Köttelstraße 14.
— Ernst, Buchbinder, Hab. Sackgasse 1.
— Friedr., Commis, Unterrollberg 2/3.
— Gust., Klempner, Oberhaberberg 64.
— Fr. Wilh., Schmied, Parkstraße 9.
— Ernst, Schuhm., Neuroßg. Kirchenb. 2.
— Herm., Schuhmachermstr., Steind. 66.
— Aug., Tischlermeister, Sackheim 80.
— Frz., Tischler, Marienstraße 12.
— Carl, Factor, Sternwartstraße 10.
— Mich., Factor, Wrangelstraße 28.
— Carl, Arbeiter, Bülowstraße 14.
— Friedr., Arbeiter, Krönchenstraße 3.
— Emma, geb. Brachvogel, Gend.-Wwe., Königstraße 61.
— geb. Johnke, Wwe., Krönchenstraße 3.
— geb. Klein, Rect.-Wwe., Prinzenstr. 22.
— Amalie, geb. Krause, Wittwe, Haberb. Sackgasse 1.
— Ida, geb. v. Seydlitz, Wwe., Tragheim. Pulverstraße 17.
— Wilh., gb. Störmer, Ww., Schweizergrd. 2
— Hedw., geb. Walter, Lehrer-Wittwe, Yorkstraße 40.
— Therese, geb. Weiß, Bodenmstr.-Frau, Unterhaberberg 2.
— Friedr., gb. Wittenberg, Schutzm.-Ww., Kolwstraße 9.
— Aug., Plätterin, Wagnerstraße 40.
— Bertha u. Carol., Frl., 3. Fließstr. 7.
— Luise, Eigenthümerin, Dohnastraße 15.
Küttner, Friedr., Particul., Dohnastraße 11a.
Kuffner, Andr., Arb., Ausfallthorstr. 12a.
Kugelberg, Louis, Kfm., Fleischbänkenstr. 2.
— Theod., Oberregisseur, Domstraße 10.
— Emma, geb. Messert, Sängerin, Hintertragheim 52c.
— Hedwig, geb. Papke, Gutsbesitz.-Wwe., Domstraße 9/10.
Kugelies, Dan., Tischler, Heiligegeiststr. 6.
Kugelmann, Theod., Maler und Zeichenlehrer, Kalthöffsche Straße 24.

Kugge, Carl, Kutscher, Hinteranger 10.
— Carl, Kutscher, Albertstraße 12.
— Friedr., Factor, Sackh. Hinterstr. 31a.
— Aug., Arbeiter, Sackh. Gartenstr. 7.
— Carl, Arbeiter, Burgkirchenplatz 9.
— Franz, Arbeiter, Parkstraße 3.
— Gottl., Arbeiter, 3. Sandgasse 3.
— Herm., Arbeiter, Grolmannstraße 11.
— Henr., geb. Kelter, Wwe., Lavendelstr. 1.
— Joh., geb. Link, Wwe., Sackheim. 4.
— Heinr., geb. Mertsch, Wittwe, Löbn. Oberbergstraße 9.
Kugland, Friedr., Telegraphist, Haberb. Neue Gasse 36/37.
— Franz, Kaufmann, Hohenzollernstr. 2.
— Jul., Schuldiener, Oberlaak 12/16.
— Emil, Fleischermeister, Altroßgärter Kirchenstraße 16.
— C., Töpfermeister, Henschestraße 9.
— Therese, gb. Neumann, Klempnerfrau, Roonstraße 2.
Kugler, Herm., Factor, Oberhaberb. 16.
— Bertha, geb. Hoffmann, Factorfrau, 2. Rundtheilgasse 8.
Kuhbier, Max, Lieut., Herbartstraße 1.
Kuhfeldt, A., Steueraufs. a. D., Rosenstr. 1.
Kuhl, Herm., Hauptmann, Schönstraße 3.
Kuhlenkamp, Heinr., Milit.-Inval., Heinrichstraße 35.
Kuhling, Anna, geb. Hanf, Rentier-Wwe., Augustastraße 3.
Kuhlmann, H., Alb., ehem. Restaurateur, Steindammer Wallgasse 15.
— Franz, Sammler, 3. Sandgasse 10.
— Georg, Friseur, Münzstraße 20.
— Ferd., Postillon, Rosenstraße 21a.
— Fritz, Schuhmacher, Heinrichstraße 13.
— Ad., Invalide, Münzstraße 20.
— A., Factor, Nicolaistraße 9.
— Heinr., Arbeiter, Oberlaak 21c.
— Marie, geb. Podszuck, Wwe., Oberlaak 27.
— Bertha, geb. Sandhak, Wwe., Nasser Garten 156.
— Carol., geb. Schiemann, Ww., Kreuzstr. 21.
Kuhn, Dr. med. P., prakt. Arzt, Löbn. Langg. 48. Sprechst: 8—$9^1/_2$ U. Vorm., $3^1/_2$—$4^1/_2$ Uhr Nachmittag.
— Wilh., prakt Arzt, Strohmarkt 8.
— Rich., Ger.-Assist. a. D., Koggenstr. 15.
— Wilh., ehem. Bäckermeister, Rippenst. 17f.
— Friedr., W., Bur.-Bote, Magisterstr. 3—7.
— Hermann, Bote, Tamnaustraße 28.
— Ed., Barbier, Heinrichstraße 23.
— Friedr., Barbier, Vorderroßgarten 67.
— Friedr. Alb., Barbier, Wagnerstr. 44.
— Georg, Brauer, Passage 7.
— Rob., Feuerwerker, Kronenstraße 3/4.
— Gust., Friseur, Oberhaberberg 38.
— Ant., Fleischermeister, Hinterroßg. 15.
— H., Fabrikant für Messing u. Kupferwaaren, 2. Sandgasse 5. 629.
— Ed., Fuhrhalter, Sackheim 123.
— Ad., ehem. Gutsbesitzer, Lizentstraße 11.
— Carl, Invalide, Hinterroßgarten 2.
— Fritz, Kaufmann, Passage 7.
— Ernst, Commis, Löbn. Langgasse 2.
— Andr., Oberkellner, Vorderanger 12.
Kuhn, Friedr., Maurer, Schlangengasse 2.
— Gottl., Maurer, Heinrichstraße 7.
— Gust., Maurer, Oberhaberberg 18.
— Alb., Reisender, Luisenstraße 19.
— Paul, Restaurateur, Passage-Tunnel, Passage 3 und 7.
— C., Schuhmachergef., Bauernhofgasse 3.
— Eduard, Schuhmmstr., Hundrieserst. 9.
— W., Seilermeister, Hint. Vorstadt 14.
— Dan., Trödler, Rosenstraße 7.
— Gottfr., Zimmermann, Sackheim 115/16.
— Aug., Gerichts-Bote, Unterlaak 34b.
— Herm., Bote, Kaiserstraße 4.
— Anton, Arbeiter, Yorkstraße 26.
— Carl, Arbeiter, Fleischbänkenstraße 6.
— Franz, Arbeiter, 1. Sandgasse 11.
— Friedr., Arbeiter, Stallengasse 42/43.
— Friedr., Arbeiter, 3. Sandgasse 3.
— Friedr., Arbeiter, 1. Sandgasse 6.
— Jos., Arbeiter, 1. Sandgasse 13.
— Val., Arbeiter, Grolmannstraße 8.
— Minna, geb. Boseleit, Rendanten-Ww., Löbn. Langgasse 48.
— Luise, geb. Elsner, Wwe., Rhesastr. 15.
— Luise, geb. Ewert, Wwe., Haberb. Sackg. 5.
— Joh., geb. Haupt, Secretär-Wittwe, Schönbergerstraße 29.
— Aug., geb. Hoff, Kfm.-Wwe., Passage 7.
— Marie, geb. Koslowski, Ww., Strizelstr. 5.
— A., geb. Neumann, Wwe., Oberhaberb. 18.
— Wilh., geb. Neumann, 3. Sandgasse 3.
— Math., geb. Petschuck, Wwe., Mühlenst. 5.
— Marie, geb. Schink, Wwe., Kreuzstr. 28.
— W., geb. Wiese, Wittwe, Alte Gasse 9.
— Just., geb. Skanditt, Wwe., Kalth. Str. 37a.
— Anna u. Bertha, Näherinnen, Haberb. Sackgasse 5.
— Marie, Fräulein, Luisenstraße 19.
— Wilh., Fräulein, Klosterstraße 1.
Kuhna, Gust., Kupferschm., Neur. Kirchenb. 2.
— Otto, Factor, Neuroßg., Kirchenberg 2.
— Joh., geb. Müller, Wwe., Hint. Vorst. 7.
— Wilh., geb. Steuer, Glaser-Wittwe, Sackh. Mittelstraße 27a.
Kuhnau, Emil, Kanz.-Diät., Hinterroßg. 6/7.
Kuhnert, Dr. Ernst, Bibliothek, Prinzenst. 17.
— Ida, geb. Lange, Wwe., Nachtigallenst. 9.
— Ida, Lehrerin, Lizentstraße 7.
Kuhnig, Ed., Arbeiter, Sackheim 40.
Kuhnke, Rich., Stadtsecr., Drummstraße 10.
— Gust., Kanzl.-Geh., Altroßg. Kirchenstr. 1.
— Gust., Stadt-Capellmstr. Drummstr. 9.
— Friedr., Altsitzer, Kreuzstraße 23.
— Herm., Gärtner, Altr. Predigerstr. 39.
— Aug., Maurer, Yorkstraße 72.
— Ferd. Schuhmacher, Bismarckstraße 3.
— Herm., Schuhmacher, Sackheim 90.
— Ernst, Tischler, Sternwartstraße 53/54.
— Herm., Tischler, Vorderlomse 1b.
— A., Zimmergesell, Sackheim 125.
— Aug., Zimmermann, Gesecusplatz 7.
— Friedr., Kutscher, Bismarckstraße 10.
— Herm., Kutscher, Altst. Langgasse 8.
— Carl, Factor, Altroßg. Pred. Str. 34.
— Carl, Factor, Bismarckstraße 7.
— Carl, Arbeiter, Friedmannstraße 40.
— Herm., Arbeiter, Sackh. Mittelstraße 4.

Kuhnke, Luise, geb. Bockbein, Wwe., 1. Fließstraße 20/21.
— Ida, geb. Hoffmann, Kaufm.-Wittwe, Steind. Wallstraße 11.
— Ludw., geb. Podehl, Wwe. 3. Fließst. 15c.
— Jul., geb. Prengel, Ww., Wagnerstr. 18.
— Math., Fräulein, Kaplanstraße 12.
— Therese, Schneiderin, Sackh. Gartenstraße 7.
Kuhns, Alb., Arbeiter, 2. Fließstraße 4.
Kuhnt, Dr. med. Herm., Geh. Medizinalrath und Großherzgl. Sächs. Hofrath, ordentl. Prof. d. Augenheilk. u. Direct. der Königl. Univers.-Augenkl. u. Poliklinik, Neumarkt 4. Sprechst.: Vorm. täglich 11½—12½ Uhr, Wagnerstr. 8, Königl. Augenklinik.
— Luise, Fräulein, Lange Reihe 9.
Kuhr, Carl, Kaufmann, 2. Sandgasse 7.
— Herm., Kaufmann, Papierwaarenhandlung, Altstadt. Langg. 6, Wohnung: Steind. Wallstraße 21.
— Ernst, Commis, 2. Sandgasse 7.
— & Co., S., Fabrik künstlicher Blumen, Schmiedestraße 3.
— Hermann, Schlosser, Französ. Str. 26/27.
— Rud., Schlosser, Albertstraße 13.
— Rob., Schornsteinfegermeister, Kaplanstraße 17.
— Lud., Schuhmmstr. Magisterstraße 15.
— Ewald, Tischler, Altroßg. Predigerstraße 6.
— Joh., Tischler, Gr. Schloßteichstr. 9.
— Moriz, Tischler, Löbn. Pred. Str. 8.
— Gust., Töpfermstr., Neuer Grab. 30/31.
— Franz, Kutscher, Hintertragheim 5.
— Gottfr., Kutscher, Grolmannstraße 4.
— Friedr., Arbeiter, Wassergasse 26.
— Joh., Arbeiter, Altroßg. Predigerst. 37.
— Wilh., Arb., Altroßg. Pred. Str. 35.
— Friseuse, Große Schloßteichstraße 9.
— Fanny, geb. Dobrin, Amtsger.-Raths-Wwe., Jacobstraße 3a.
— geb. Feuerabend, Kaufmanns-Wittwe, Königstraße 86.
— Wilh., geb. Gergaut, Wwe., Altroßg Predigerstraße 30.
— geb. Heise, Wwe., Steile Straße 14.
— Joh., geb. Mayer, Reg.-Secret.-Wwe., Luisenstraße 17.
— Wilh., geb. Stobbe, Wwe., Klosterst. 1.
— Aug., Lehrerin a. D., Theaterplatz 6.
Kuhrau, Carl, Dienstm., Oberrollbg. 15a.
— Heinr., Friseur, 3. Fließstraße 44.
— Carol., geb. Bludat, Arb.-Frau, Artilleriestraße 35.
— Wilh., geb. Pörschke, Wwe., Rippenst. 11.
— A., geb. Stinsky, Wwe., Nicolaistr. 4.
— Marg., Näherin, Wiese 11.
— Wilh., Schneidemüller, Oberhab. 40.
— Carol., geb. Jaschkowsky, Wwe., Nordstraße 3.
Kujawski, Alb., Techniker, Tiepoltstr. 23a.
Kukat, Chr., Hotelier, Steindamm 70/71.
— Joh., Locom.-Führer, Unterhaberb. 46.
— Georg, Handlungs-Geh., Katzensteig 1.
Kukat, Georg, Arbeiter, Sackh. Hinterstr. 39.
Kukat, Heinr., geb. Voß, Wwe., Altstädt. Holzwiese 5a.
Kukelies, Alb., Arb., Drummstraße 38.
Kukla, Aug., Factor, Bismarckstraße 7.
Kukulies, Martin, Factor, Unterlaak 27a.
Kukutsch, A., Katastercontr., Prinzenst. 16.
Kulik, J. Nachfl., F., Inh.: Ww. Math. Haupt, geb. Staerk), Bonbonfabrik, Steindamm 23/24
— Dan., Restaurateur, Vorderroßgarten 60.
— Franz, Schneider, Kopernicusstr. 10a.
— Gottl., Arbeiter, Neuer Graben 5b.
— geb. Reimann, Kaufm.-Wwe., Tragh. Kirchenstraße 13.
Kulikowski, Luise, geb. Griebsch, Sackheim 14.
Kulina, Joh., Schmied, Stallengasse 4.
Kulinat, W., Telegr.-Arbeiter, Sternwartstraße 12.
— Wilh., Musiker, Altst. Langgasse 50.
— Kulinowski, Luise, geb. Krozewski, Wwe., Herbartstraße 10a.
Kulisch, Carol., geb. Klauß, Wwe., Sackh. Mittelstraße 4.
Kulcks, Friedr., Arbeiter, Friedmannst. 52.
— Franz, Arbeiter, Hinterroßgarten 3.
— Anna, geb. Neumann, Wwe., Mittelstraße 4.
Kulkies, Friedr., Zimmerm., Friedmannst. 42.
— Wilh., geb. Krause, Wallsche Gasse 6.
Kull, Herm., Drogist, Fleischbänkenstr. 2.
— Alfr., Maurer, Wagnerstraße 47/48.
— Gottfr., Schuhm., Altr. Predigerstr. 41a.
— F. Ad., Töpfergesell, Bülowstraße 7.
— Carl, Arbeiter, Sackh. Hinterstr. 73.
— Joh., gb. Holz, Lehr.-Wwe., Herbartstr. 2.
— Joh., geb. Kraß, Wwe., Lobeckstr. 14b.
— Marie, geb. Minuth, Wwe., Tamnaustr. 2.
Kullack, ab. Krug, Gutsbes.-Ww., Königst. 11.
Kullig, Rud., Bildhauer, Altr Predigerst. 38.
— Mathilde, Fräulein, Oberhaberb. 22.
— Aug., Arbeiter, Hinterroßgarten 3.
— geb. Plaumann, Wwe., Yorkstraße 70.
Kullin, Aug., Factor, 3. Fließstraße 44a.
Kullis, Math., geb. Wallner, Arb.-Frau, Mühlenstraße 27.
Kulling, Gust., Reisend., Selkestraße 17.
Kullmann, A., Commis, Fleischbänkenstr. 29.
— G., Uhrmacher, 3. Fließstraße 16b.
Kulsch, A., Kutscher, Landhofmeisterst. 15a.
— Gust., Kutscher, Kohlgasse 2.
— Carl, Arbeiter, Bismarckstraße 10a II.
— Heinr., Arbeiter, Löbn. Predigerstr. 3/4.
— Ludw., Arbeiter, Mühlenstraße 4.
— Mart., Arbeiter, Tiepoltstraße 21a.
Kulschyski, Ch. Alex., Maler, Alt. Graben 26.
— Georg, Reisender, Lavendelstraße 1.
Kultsch, Carl, Kutscher, Selkestraße 9.
Kulz, Gottfr., Arbeiter, Alter Garten 12.
Kumbarsky, Franz, Höfer, Mühlenstr. 22.
Kumbier, Max, Reg.-Baumeister, Lizentgrabenstraße 2a.
Kumetat, Amalie, geb. Borm, Wwe., Alter Garten 31.
— Fried., Schneiderin, Drummstraße 9.
Kumm, Rob., Arzt, Lange Reihe 7.
— Eug., Pferdebahnschaffn., Std. Wallst. 4a.
— Herm., Sattler, Oberhaberberg 4.

**Cigarren-Import-Geschäft,**
**Cigaretten- u. Tabak-Fabrik**
**Rudolph Kundt,**
**Roßg. Markt 3, Ecke Mittelanger.**
Hintere Vorstadt 49/50,
Steind. 119/21, Ecke Wagnerstr.,
Köttelstraße 27, an der Brücke,
Große Schloßteichstraße 9,
**C. Olszewski,** Mittelhufen 30.

Kumm, Otto, Schlosser, Haberb. Schulstr. 4.
Kumme, Ad., Schlossermstr., Feuerstr. 35.
— Luise, geb. Drunk, Wwe., Strohmarkt 5/6.
— Natalie, geb. Krause, Rentier-Wittwe, Tamnaustraße 15.
Kummekehl, Marie, Frl., Hinterroßg. 61.
Kummert, C., Uhrmacher, Triangel 4.
Kummetz, Amalie, geb. Pahlke, Wittwe, Friedrichstraße 10.
Kumpan, Carl, Arbeiter, Artilleriestr. 40.
Kumpfert, Lina, Fräulein, 3. Fließstr. 43.
Kunckel, P., Stadtrath u. Syndicus, Prinzessinstraße 3a.
Kunde, Aug., Reg.-Secr., Wilhelmstraße 4b.
Kundler, Wilh., geb. Ohlenburg, Wittwe, Steindammer Wallstraße 23a.
Kundruß, Friedr., Arb., Alter Garten 52.
Kundrunweit, C., Kutscher, 1. Sandgasse 12.
Kundt, Rudolph, Kaufm., Cigarrenimport, Cigaretten- und Tabakfabrik, Roßgärter Markt 3. Comm.: Steindamm 119/121, Köttelstr. 27, an der Brücke, Gr. Schloßteichstr. 9, Hint. Vorst. 49/50 u. bei C. Olszewski, Mittelhufen, Hauptstr. 30. Wohnung: Kalthöfische Straße 13.
— Herm., Commis, Kalthöf. Straße 13.
— Rob., Schutzmann, Nachtigallensteig 1.
— Carl, Arbeiter, Sackheim 100.
— Elisab., geb. Kittmann, Kaufm.-Frau, Nachtigallensteig 21a.
— Julie, geb. Neumann, Kaufm.-Wwe., Tragheimer Kirchenstraße 53.
— Joh., geb. Weiher, Wwe., Borchertstr. 22.
— Joh., gb. Zippert, Buchh.-Ww., Steind 91
— F. A., Frl., Kurz-, Posament.-, Weiß- u. Wollwaarengeschäft, Steindamm 91.
v. Kunheim, Erhardt, Rittergutsbesitzer, Mitteltragheim 34e.
Kunicke, M., Hauptmann, Königstraße 12.
— P., Regierungsrath u. Stempel-Fiscal, Tragheimer Kirchenstraße 8.
Kunig, Henr., geb. Schalge, Wwe., Sackh. Mittelstraße 2b.
Kunigischke, Frr., Pferdeh., Alte Gasse 17a.
Kunisch, Helene, geb. Skodlund, Wittwe, Sackheim 29.
Kunkat, Jul., Schmied, Parkstraße 4.
Kunkel, O., Lehrer, Kolwstraße 7.
— Friedr., Feilenhauer, Hab. Sackg. 11.
Kuno, Wilh., Arbeiter, Oberhaberberg 61.
Kunst, Otto, Kaufmann, Butterberg 12.

**Fr. Kunze,**
**Königl. priv. Bären-Apotheke,**
**allopathische**
**und homöopathische Offizin.**
**Arzneiweine, Badesalze,**
**Mineralwasser, Specialitäten.**
**Brodbänkenstr. 2 und 3.**
Telephon 657.

Kunst, Wilh., geb. Schindler, Hebamme, Fleischbänkenstraße 4.
Kunstein, Joh., Factor, Knph. Langg. 44.
Kunter, Alwin, Commis, Holzstraße 17.
— Gust., Schlosser, Unterhaberberg 17.
— Franz, Portier, Borchertstraße 25.
— Gottfr., Hausdiener, Nicolaistraße 23.
— Gust., Kutscher, Friedmannstraße 53.
— Adolf, Arbeiter, Oberhaberberg 38.
— Gottfr., Arbeiter, Nasser Garten 125a.
— Friedr., Factor, Haberb. Sackgasse 3.
— Luise, geb. Ankermann, Wwe., Weidendamm 42.
— Amalie, geb. Polley, Wwe., 2. Sandgasse 4b.
Kuntermann, W., Schneider, Schönbergerstraße 31.
Kuntoff, Aug., Tischler, Hinterroßg. 13.
— Gerh., Tischler, 2. Sandgasse 4a.
— Wilh., geb. Petrusch, Wwe., 1. Sandg. 5.
Kuntz, Aug., Steueramtsassist., Selkestr. 10.
Kunz, C. G., Schutzmann, Oberlaak 7a.
— Ant., Locomt.-Heizer, Oberhaberb. 22.
— W., Former, Nasser Garten 145a.
— Carl, Kaufmann, Kai 20.
— Gustav, Commanditär, Kantstraße 12, Wohnung: Kai 20.
— Otto F, Kaufm., Fisch-Export, Wild- u. Delicat.-Gesch., Steind. 18. ☎ 38.
— Ferd., Restaurat, Unterhaberberg 77.
— Arth., Schlosser, Nasser Garten 154a.
— Joh., Schlosser, Nasser Garten 145a.
— Gust., Schuhmmstr., Alter Garten 59.
— F., Tischlermeister, Freigang 1.
— Aug., Kutscher, Stallengasse 17.
— Friedr., Kutscher, Artilleriestraße 37.
— H., Kutscher, Alter Garten 40.
— Ferd., Arbeiter, Nasser Garten 56.
— Franz, Arbeiter, Kohlgasse 1.
— Gust., Arbeiter, Nasser Garten 146b.
— Joh., Arbeiter, Hökerstraße 4.
— Wilh., Arbeiter, Artilleriestraße 37.
— Aug., geb. Densch, Wwe., Marienstr. 14.
— geb. Harder, Wwe., Friedmannstr. 30.
— Wilh., geb. Neumann, Wittwe, Oberhaberberg 64.
Kunze, Fr. F, Apotheker, Brodbänkenstraße 2/3. ☎ 657.
— Dr. med. Hans, Oberstabsarzt u. Regimentsarzt, Prinzenstr. 2. Sprechst.: V. 1/2 8—1/2 9 und N 4—5 Uhr.

Kunze, Rud., Bur.-Vorst., Hinterroßg. 71.
— Herm., Journalist, Mühlenberg 11.
— Max, Milit.-Anw., Trgb. Kirchenstr. 35.
— P. C., Schlosser, Krugstraße 12.
— Rich., Locomotiv-Heizer, Wiese 8.
— Aug., geb. Behrendt, Wittwe, Wagnerstraße 54/55.
— Heinr., geb. Bong, Wwe., Altst. Langg. 69.
— Martha, geb. Kaufmann, Clavierlehr., Kalthöffsche Straße 44.
— Doroth., geb. Rose, Wwe., Wiese 8.
— Aug., geb. Salewski, Wwe., Agentin, Baderstraße 15.
— Anna, geb. Taube, Gend.-Wwe., Haberberger Schulstraße 8.
— Lisette, Schneiderin, Unterrollberg 11.
Kupfer, Marie, geb. Doliwa, Wwe., Grolmannstraße 4.
Kuplin, F., Schmied, Sternwartstraße 7.
— Wilh., Arbeiter, Alter Graben 13.
Kuppeit, Carl, Conditorgeh., Kalth. Str. 37a.
Kupper, geb. Gerlach, Wwe., Yorkstr. 73.
Kupperschmidt, Marie, geb. Strisewski, Wwe., Neuer Graben 22.
Kupprat, F. F, Kaufm., Colonialwaarenhandlung und Destillation, Hundrieserstraße 2. 649.
— O., Bauuntern., Altroßg. Kirchenstr. 16.
— Friedr., Maurerpol., Fleischbänkenstr. 35.
— Luise, geb. Radziwill, Maurerfrau, Tiepoltstraße 31.
Kupzig, Joh., Schneiderin, N. Reiserb. 23.
Kurapkat Ludwig, Fact., Weidendamm 25.
Kurbjeweit, Friedr., Schuhmacher, Bismarckstraße 17.
— Wilh., geb. Braun, Oberhaberberg 79.
— Aug., geb. Beyer, Maurerfrau, Neuroßgärter Kirchenberg 6.
Kurbjuhn, Franz, Posthilfsb., Knochenst. 32.
— Aug., Fräulein, Paradeplatz 7c.
Kurbjuweit, Joh., Bautechn., Steind. 108.
— Heinr., Bautechn., Altr. Pred. Str. 19.
— Carl, Fleischermstr., Sackh. Ausbau 1.
— Carl, Schuhmacher, Kreuzstraße 22.
— Ludw., Schuhmacher, Holzstraße 5.
— Fritz, Kutscher, Kreuzstraße 11.
— Carl, Arbeiter, Oberhaberberg 23.
Kurella, L., Kassirer, Neuer Graben 22.
Kurepkat, Georg, Musiker, Steindammer Wallstraße 18.
— Marie, geb. Rogall, Lehrer-Wittwe, Lavendelstraße 1c.
Kuring, Bruno, Hoboist, Wiese 5.
Kurlinski, Carol., gb. Hausiz, Ww., Altroßg. Predigerstraße 41b.
Kurnitzki, F., ehem. Restaur., Bismarckstr. 1.
Kurowski, G. A., Fleischermstr., Lindengrabenstraße 2.
— Gust., Fleischer, Lindengrabenstr. 2.
— Franz, Kaufmann, Ziegelstraße 6a.
— Herm., Bur.-Gehülfe, Schmiedestr. 12.
— Herm., Former, Nasser Garten 130.
— Herm., Schlosser, Pillauerstraße 6cd.
— Herm., Factor, Brodbänkenstraße 9.
— Carl, Arbeiter, Neue Reiserbahn 15.
— Friedr., Arbeiter, Feuerstraße 1.
— Heinr., Arbeiter, Nasser Garten 130.
Kurowski, Herm., Arbeiter, Löbn. Oberbergstraße 9.
— Wilh., geb. Girod, Mangelfrau, Oberhaberberg 23.
— Friedr., geb. Scheer, Wittwe, Vorst. Hospitalstraße 6.
Kurr, Aug., Maur., Kl. Schloßteichstr. 12.
— Franz, Töpfer, Oberhaberberg 59.
Kurras, Christ., Feuerwehrm., Pregelg. 1.
— Friedr., Zimmermann, Haberberger Schulstraße 10.
Kurrat, geb. Kundruweit, Schneiderin, Sackheimer Mittelstraße 51.
Kurreck, siehe auch Korreck.
— Georg. Jul., Controlbeamt., Georgst. 11.
— Gebr., F., Dampffabrik ätherischer Oele, Essenzen u. Möbelbeizen, Viehmarkt 13. 628.
— Carl, Maler, Rippenstraße 10.
— Anna, geb. Frisch, Kreisrichter-Wwe., Luisenstraße 2.
Kursch, Frz., Bur.-Vorst., Wagnerstr. 40.
Kurschat, Aug., Colonialwaaren-Packkammer en gros & en détail, Altstädtischer Markt 14. 433.
— Carl, pens. Postverw., Sprindgasse 5.
— Fritz, Kasernenaufs., Friedrichstr. 12.
— Paul, Bäcker, Heumarkt 6/7.
— Ed., Maurer, Kreuzstraße 22.
— Rud., Tischler, Wagnerstraße 18.
— Friedr., Arbeiter, Friedmannstraße 6.
— Mart., Arbeiter, Sackh. Mittelstr. 10.
— geb. Scharlowski, Wwe., Steile Str. 26.
— Henr., geb. Wonnigkeit, Wwe., Löbn. Kirchhofstraße 9.
— Heinr., Näherin, Jägerhofstraße 1.
— Julie, Fräul., Altroßg. Kirchenstr. 3/6.
Kurtius, Franz Herm., Kfm., Prokurist der F. R. Uharek, Börsenstraße 1a.
— G., Maurer, Wrangelstraße 16.
Kurz, Herm., ehem. Marine-Wachtmeister, Tragheimer Pulverstraße 8.
Kurzahn, F. F, Kaufm., Hanf-Export und Commissionsgeschäft, Insel Venedig 1.
Kurzbaum, L., Stationsvorsteher a. D., Haberberger Neue Gasse 18.
— Emil u. Jenny, Frl., Hab. Neue Gasse 18.
Kurzig, Leop., Brunnenm., Hinterroßg. 26.
Kurz, Eug., Restaurateur, Steindamm 11.
— Ad., Polizei-Commissarius, 3. Fließstr. 42a.
— Gotth., Bür.-Geh., Alter Graben 34.
— Joh., Arbeiter, Heiligeiststraße 6.
Kurzfeld, Ulrike, geb. Truth, Wwe., Neuer Graben 34.
— Anna, Schneiderin, Neuer Graben 34.
Kurzius, Gust., Maler, Bülowstraße 16.
— geb. Hauer, Wwe., Friedmannstraße 8.
Kurzmann, Emil, Schneidermeister Magisterstraße 34.
— Joh., Schneiderin, Sternwartstr. 5.
Kurzstiel, Friedr., Kutscher, Friedmannstraße 53.
Kusch, Franz, Obertelegr.-Assist. Rhesastr. 11.
— Eug., Maurer- und Zimmermeister, Mittelanger 45.
— Wilh., Stellmacher, Artilleriestr. 57.
— Aug., Arbeiter, Haberb. Neue Gasse 24.

Kusch, Wilh., Arbeiter, Alter Graben 8.
— Aug., geb. Christer, Rechn.-Rath.-Ww., Mitteltragheim 1a.
Kuscha, B., Spark.-Buchhltr., Unterhab. 28.
— Alex, Apotheker, Rippenstraße 1.
Kusche, Max, Inspector, Kaplanstr. 6a.
Kuschel, Paul, Tischler, Unterhaberb. 17.
— Wilh., Steueramtsassist., Selkest. 10.
— Rich., Locomotivführer, Lastadienstr. 5.
— Ernst, Schlosser, Lastadienstraße 5.
— Aug., pens. Weichenst., Lastadienstr. 5.
Kuschen, Wilh., Arbeiter, Unterhaberb. 75.
Kuschewitz, Paul, Postassist., Dohnastr. 5.
Kuschewski, Franz, Arb., Löbn. Langg. 10.
Kuschieres, Luise, geb. Heß, Wittwe, Oberlaak 23c.
Kuschinski, Franz, Friseur, Yorkstraße 16.
— Carol., Handelsfrau, Sackh. Gartenst. 6.
— Heinr., gb. Sabrowski, Ww., Sternwst. 61.
— Em. u. Ott, Stiftsdamen, Sackheim. Kirchenstraße 14.
Kuschke, Joh. geb. Sommerin, Bäcker-Wwe., Löbn. Langgasse 44.
Kuschnerus, C., Factor, Sternwartstraße 29.
Kuschmiers, Martha, Wirthin, Wasserg. 25.
Kuschnyerzyck, Friedr., Bahnarb., Neue Dammstraße 9.
Kuschy, gb. Pudwell, Ww., Roßg. Hinterst. 26.
Kusenack, Ernst., Eigenth., Mitteltragh 3a.
Kuslack, Aug., Landw., Glaserstraße 7/8.
Kussin, siehe auch Kossin.
— C., Schuhmacher, Kuplitzerstraße 6c.
— Wilh., Schuhm., Sackh. Kirchenstr. 22.
— Ferd., Tischler, Oberhaberberg 49.
— Emil, Wagenführer, Altst. Langg. 70.
— Aug., Arbeiter, Tragh. Ausbau 193/94.
— Friedr., Arbeiter, Yorkstraße 96.
— Wilh., gb. Buchheim, Ww., Oberlaak 22.
Kuster, F. W., Glöckner, Franz. Schulstr. 1.
— Arth., Friseur, Junkerstraße 16.
— Fritz, ehem. Gastwirth, Sackheim 113/114.
— Wilh., Marmorschleif., Schönbergerstr. 1.
— Oscar, Restaurat., Kneiph. Langg. 58
— Rich., Schreiber, Stritzelstraße 9/10.
— Heinr., Factor, Sackh. Gartenstraße 2.
— Lina, gb. Bodlin, Ww., Steind. Wallstr. 9.
— Joh., gb. Fischer, Ww., Neuer Grab. 11.
— geb. Fischer, Wwe., Bergplatz 11.
— Henr., geb. Graap, Wwe., Restaurat, Lange Reihe 7.
— Marie, geb. Zimmermann, Ww., Lizentgrabenstraße 4a.
— Aug., Fräul., Tragh. Pulverstraße 24.
— Wilh., Diakoniß, Klosterstraße 1.
Kusy, Laura, Fräul., Sackh. Mittelstr. 12.
Kuß, Mathilde, geb. Sergen, Rechn.-Rath-Wittwe, Bismarckstraße 14.
Kußmierzik, A., Schneid., 3. Fließstr. 16a.
— Michael, Tischler, Yorkstraße 17.
Kuthning, Carl, Kaufm., 1. Fließstr. 6.
— Adalb., Commis, Altstädt. Langg. 77.
— C., Maurer, Hinterroßgarten 3.
— Albert, Schuhmacher, Klosterstraße 16.
— Ad., Tischler, Steile Straße 11.
— Carl, Arbeiter, Artilleriestraße 36.
— Joh., geb. Jakubski, Kaufmanns-Frau, Neuer Graben 3.
Kuthning, Anna, geb. Laubach, Wwe., Tiepoltstraße 2
— Marie, geb. Sahmwald, Wwe., Altst. Langgasse 21.
Kutschat, F., Tischler, Bülowstraße 28.
— Emil, Arbeiter, Artilleriestraße 27.
— Rich, Arbeiter, Artilleriestraße 13.
Kutschenreiter, Carl, Commis, Löbnicht. Langgasse 17.
Kutschewski, Theod., Arb., Mühlenstr. 26.
Kutschinsky, E., Barbier, Unterhaberb. 44a.
— G., Schneidermstr., Neue Reiserbahn 1a.
— geb. Dieckert, Wwe., Sackh. N. Gasse 1.
Kutt, Franz, Töpfer, Sprindgasse 7.
Kuttenkeuler, Otto, Procurist der F Blottner & Mühle, Tragh. Kirchenstr. 59.
Kutter, H., Sattler, Nasser Garten 156.
— Carl, Arbeiter, Marienstraße 12.
— Luise, geb. Gerlies, Wittwe, Altstädt. Tränkgasse 5a.
Kutz, Carl, Invalide, Sackh. Kirchenstr. 4.
— Emma, geb. Hermenau, Wwe., Neuer Markt 12.
— Wilh., Fräulein, Klosterstraße 1.
Kutzbach, Max, Feuerversich.-Insp., Dohnast. 6.
Kuzer, Rosam., geb. Sablonski, Steuerb.-Wittwe, Sackh. Hinterstraße 38.
Kuwert, Elise, geb. Broskow, Gutsbesitz.-Wittwe, Nachtigallensteig 6.
Kwasnewski, Frz., Kellner, Mühlenstr. 8.
Kwiatkowski, C., Techniker, Vorstädtische Hospitalstraße 21.
Ky, Rud., Commis, Hökerstraße 26/27.
Kylau, Emma, Fräulein, Koggenstraße 32.
Kynder, Gustav, Zeit.-Exped., Yorkstr. 40.
Kytsch, Friedr., Arbeiter, Friedmannstr. 14a.
Kywall, Jul., Arb., Sackh. Mittelstr. 42.

## L.

Laabs, G., Kaufmann, Koggenstraße 11.
— Alb., Postgeh., Koggenstraße 11.
— Georg, Reisender, Kneiph. Langg. 40.
— J., geb. Schmissat, Wwe., Albertstr. 8.
— Aug., geb. Wenk, Wwe., Tiepoltstr. 30.
— Luise, Näherin, Holzstraße 17.
Laak, Ernst, Kaufm., Theaterstraße 12/13.
— Franz, Dammverwalter, Mitteltrgh. 1b.
— Heinrich, Tischler, Freigang 3.
— Emil, Comptoir-Bote, Herbartstr. 1.
Laak-Apotheke und Droguenhandlung von G. Lepehne, Oberlaak 21. ☎ 52.
Laaser, siehe auch Laser.
— Gebr. F, Inh.: Michael und Isidor Laaser, Bau- und Nutzholzhandlung, Holz-Commission u. Spedition, Lager: Kneiph. Holzwiese, Compt.: Tamnaustraße 6. ☎ 773.
— Isidor, Kfm., F wie vor, Tamnaust. 6.
— Max, Feuerwehrmann, Magisterstr. 15.
— Max, Schlosser, Kronenstraße 3/4.
— Elise, geb. Albrecht, Wwe., Klosterstr. 1.
— M., gb. Gallinat, Ww., Bahnhofswallst. 1.
— Emma, geb. Graf, Rentiere, Paulstr. 2.
— Amalie, geb. Stadie, Wwe., Altroßg. Predigerstraße 1.
— Minna, Plätterin, Henschestraße 23.

Laask, Heinr., Müller, Wrangelstraße 41.
Laatsch, Heinr., geb. Brennert, Wittwe, Nasser Garten 28.
Labes, Aug., geb. Hartwig, Schuhmacher-Wittwe, 3. Fließstraße 7.
— Emma, Näherin, Hinterroßgarten 62d.
Labeth, A., Schuhmacher, Hökerstr. 6.
Labion, Heinr., Tischler, Nasser Gart. 155.
Labitte, Joh., Fräulein, Prinzenstr. 7.
Labjon, Wilh., Arbeiter, Bismarckstr. 11.
Lablack, Paul, Comptoirist, Tamnaustr. 40.
— F. Jul., Factor, Oberhaberberg 79.
— Rosa, geb. Heck, Ww., Mittelgrabenstr. 4c.
— Martha, Frl., Lehrerin, 3. Fließstr. 43.
Laborius, Herm., Zimmerm., Kaiserstr. 28.
Labowski, Ad., Schlosser, Nasser Gart. 22.
— A., Tischler, Nasser Garten 124.
Labrenz, Gust., Schlosser, Hinterroßg. 2.
— Heinrich, Arbeiter, Hinterroßgarten 2.
Laßsien, siehe auch Lapsien.
— Franziska, geb. Vollmeister, Gutsbesitzer-Wittwe, Ziegelstraße 22f.
— Clara, Fräulein, Luisenstraße 22.
Labudde, Emil, Eisenb.-Betriebs-Secret., Moltkestraße 21.
— Joh., Wallmeister, Yorkstraße 1.
— Amalie, geb. Markowski, Ww., Krugstr. 13.
Labusch, Th., Papier- und Kurzwaarenhdlg., Nordstraße 5.
— Math., geb. Hentschel, Ww., Hinterrßgt. 16.
— Amalie, geb. Ostermeyer, Lehrer-Wwe., 3. Fließstraße 6a.
Labuschat, Friedr., Arbeiter, Tamnaustr. 5.
Lach, Gust., Musiker, Sackheim 117.
Lachmanski, H. F, Inh. Hermann u. Leopold Lachmanski, Leinenhandlung u. Wäschefabrik, Ausstattungsmagaz., Bettfedern-Handlung, Junkerstr. 2. 162. Wohnung daselbst.
— Alfred, Proc. d. F wie vor, Junkerstr. 2.
— Leop., Kaufmann, F wievor, Junkerstr. 2.
— R., Buchhändler, F Bon's Buchhandlung (Br. Gutzeit), Krugstraße 13a.
— Paul, Commis, Junkerstraße 2.
— Curt, Kaufm., Junkerstraße 2.
Lachs, Sam., Bernsteinarb., Knochenstr 4.
Lack, C. L., Postbeamt, a. D., Rippenst. 21.
— Osw., Buchbinder, Haberb. Sackg. 11.
— Franz, Rentier, Dohnastraße 2.
— Ferd., Schmied, Altst. Langgasse 83.
— Friedr., Arbeiter, 1. Sandgasse 10.
— Heinr., geb. Sevranski, Ww., 1. Sandg. 10.
Lackeit, C., Bauuntern., Kolwstraße 2.
— Fritz, Arbeiter, Tragh. Ausbau 173.
— geb. Kurapkat, Wwe., Königstr. 4.
— Justine, geb. Posmien, Wwe., Brandenburgerthorstraße 4a.
— Bertha, Schneiderin, Brandenburgerthorstraße 4a.
— Hedw., Fräulein, Nachtigallensteig 4.
— Math., Fräulein, Hintertragheim 59.
— Olga, Fräulein, Nachtigallensteig 5.
Lackmann, Amande, Lehrerin, Lizentgrabst. 1.
Lackner, M., Lic., D., Superintend., Kreisschul-Inspector, Archidiakonus an der Altst. Kirche und Lector an der Königlichen Universität, Poststraße 3/5.
Lackner, Fritz, Commis, Koggenstraße 41.
— Leop., Commis, Schmiedestraße 11.
— Johs., Oberinsp., Tragh. Pulverstr. 33.
— Friedr., Schuymann, Yorkstraße 16.
— Ernst, Schlosser Yorkstraße 16.
— Franz, Schlosser, Nachtigallensteig 21.
— Amalie, geb. Bendisch, Ww. Lange Reihe 8.
— Elise, geb. Jacobi, Pfarr.-Wwe., Tragh. Pulverstraße 33.
— Am., geb. Stanins, Bauunternehmer-Wittwe, Rippenstraße 17e.
— Anna, geb. Tiersbier, Rent.-Wittwe, Unterhaberberg 26.
— Ella, Musiklehrerin, Rippenstraße 17e.
— Gertr., Näherin, Wagnerstraße 12.
— Marie, Schneiderin, Wagnerstraße 66.
Ladden, Oscar, Commis, Tragh. Pulverst. 12.
— gb. May, Gutsbes.-Ww., Prinzenstr. 1a.
— Lina, gb. Reinhold, Ww., Schützenstr. 5.
— Hedw., geb. Reyländer, Kneiph. Langg. 53.
Lade, Elisab., Fräulein, Vorderroßg. 44.
Ladehoff, geb. Meyer, Brauereidirector-Wittwe, Weidendamm 13.
Ladendorff, M. F, Leinen-, Baumwoll-, Manufacturw.- u. Garn-Gesch., Damenconfect.- u. Wäsche-Fabrik, Wassergasse 7. Wohnung: Steindamm 55.
— & Nitsch F, Agentur- u. Commissionsgeschäft, Comptoir: Lavendelstraße 6a.
— Alfr., Kfm., F wie vor, Lavendelstr. 6a.
Ladwig, Ernst, Correspond., Hamannstr. 2.
Ländliche Genossenschaftsbank, E. G. F, Bergplatz 6.
Lämmel, Max, Bademstr., Sternwstr. 71.
Läschke, Jul., Kaufmann, Oberlaak 11a.
Lätsch, Hugo, Bildhauer, Wrangelstr. 31.
Lage, Wilh., Maler, Knochenstraße 50.
Lagenpusch, Carl, Landgerichtsrath, Mitteltragheim 36.
— E. F., Kfm., Flachsgeschäft Knochenstr. 34.
Lagerpusch, Ed., Maschinen-Schlosser, Sternwartstraße 68.
— Carl, Arbeiter, Artilleriestraße 36.
— Math., geb. Bergmann, Wwe., Sternwartstraße 68.
— Math., Näherin, Altroßg. Pred. Str. 6.
Laggies, Heinr., Schuhm., Lobeckstraße 1a
v. Laguna, Jul., Briefträger, Oberhav. 21.
Lahann, Johs, Hauptamts-Assist., Roonst. 19
Lahrmann, Minna, geb. Zörner, Wittwe, Borchertstraße 25.
Lahrs, L., Gymn.-Professor, Parkstraße 2.
Lakaschus, Carl, Schloss., Lindengrabenstr. 3.
Lakau, Friedr., Schneider, Friedmstr. 33.
Lakeng Carl, Bur.-Diätar, Wagnerstr. 64.
Lakies, Aug., Schneider, Steile Straße 5.
— Luise, geb. Orlowski, Wwe., Oberhab. 66b.
Lakommy, Elisab., geb. Görp, Wittwe, Dohnastraße 11a.
Lakoschus, Ed., Schuhm., Schlangeng. 4.
Lakowitz, Marie, Frl., Mühlenstraße 8a.
Laskowski, Martha, geb. Knorr, Restaurateur-Wittwe, Steindamm 143.
Lakus, Otto, Ger.-Assist. a. D., Steind. 153.
— Frau, Cl., Clavierspielerin, Krugstr. 13a.
— Hedw, geb. Seidel, Ger.-Assist.-Wwe., Steindamm 153.

**Heinrich Langanke,**
25/26 Altst. Langgasse 25/26.
**Fisch-Export.**
Wild-, Geflügel- und Delicatessen-Handlung.
Fabrik feiner Gänse-Waaren.
Telephon 132.

**Heinrich Langanke,**
Nr. 3 Kneiph. Langgasse Nr. 3.
Niederlage
der Caviar-Gross-Handlung
**N. Schirokoff,**
Astrachan-Berlin.
Telephon Nr. 867.

Lalla, Jul., Weichensteller, Oberlaak 35.
— Marie, geb. Honn, Bäckermstr.-Wwe., Mitteltragheim 15/16.
Lalling, Joh., Arbeiter, Rhesastraße 9.
Lambauer, Aug., Arb., Hab. Neue Gasse 31.
Lambert, Otto, Stadt-Bauinspect., Henschestraße 9.
Lameries, Dr. Jidda Jan, Volontairarzt, Lange Reihe 2.
Lamm, C. A., Nagelschmiedemeister, Yorkstraße 84.
— Wilh., Factor, Kreuzstraße 2.
— Herm., Arbeiter, Ausfallthorstraße 9.
Lammert, Paul, Commis, Hundrieserst. 3.
Lamolla, Wilh., Arbeiter, Artilleriestr. 37.
Lamoth, C., Zimmermann, Tamnaustr. 10.
— Carl, Repräsentantin, Altst. Bergstr. 7.
Lamotke, C., Tischler, Steind. Wallstr. 9.
— Carl, Arbeiter, Sackh. Gartenstraße 7.
— Luise, geb. Tiedemann, Wwe., Löbn. Langgasse 25.
— Elisab., geb. Versteck, Ww., Artilleriest. 54.
— Joh., geb. Woydach, Ww., Viehmarkt 16.
Lamperski, St., Herren-Garderoben-Maaßgeschäft, Steindamm 101.
Lamprecht, L., Maurermstr., Königstr. 82d.
— Ernst, Commis, Oberlaak 19c.
— G., Tischler, Kupliterstraße 6a.
Lamschus, Jul., Steinmetz., Artilleriestr. 37b.
Landau, J., Uhrm., Vord. Vorstadt 13.
Landeck, Herm., Major, Neue Dammstr. 12.
— Doris u. Marie, Frl., Altst. Langg. 20.
Lander, Mart., Arbeiter, Drummstr. 34.
Landeshaus, Königstraße 29. 200.
Landherr, Jul., Klempner, Yorkstraße 18.
Landmann, Clara, geb. Kuwert, Oberlehr.-Wwe., Sternwartstraße 62.
— B., Fräulein, Lange Reihe 11.
— Bal., Frl., Clavierlehr., Lange Reihe 11.
Landow, G., Instrumentenm., Lobeckstr. 1a.
Landrathsamt, Königstraße 56. 248.
Landsberg, Naumann, Kfm., Ziegelstr. 24.
Landsberg, Gebr., Schuhwaarengeschäft, Junkerstraße 15.
Landsberger, N., F. Kaufm., Haus- u. russ. Prod.-Export, Insel Venedig 1. 394.
Privatwohnung: Klapperwiese 2.
— Ed., Schmied, 3. Sandgasse 10.
— Herm., J. A., Schmied, 1. Sandg. 1.
— Franz, Kutscher, Kupliterstraße 6b.
— Heinr., Arbeiter, 3. Sandgasse 8f.
Landsberger, Am., geb. Hennig, Wittwe, Kupliterstr. 6b.
— Kath., geb. Preuß, Ww., Friedmannstr. 2.
Landt, Joh., Diener, Roßg. Neue Gasse 2.
— Wilh., geb. Olschewski, Wwe., Ausfallthorstraße 1b.
— Justine, Fräulein, Altst. Bergstraße 5.
Landwirthschaftl. Central-Darlehnskasse für Deutschland F. Filiale Königsberg, Bankgeschäft, Direkt. L. Knauff, Kaiserstraße 53. G 564.
Landwirthschaftl. Magazin-Genossenschaft zu Königsberg (E. G.) F, Krönchenstraße 16. 225.
Landwirthschaftl. Niederlage von Prod. d. Wesselhöfer Meierei, Kalth. Str. 4—5.
Landwirthsch. Milchniederl., Steile Str. 6.
Landwirthschaftl. Milchhdlg., Yorkstr. 73.
Landwirthschaftskammer für die Provinz Ostpreußen, Lange Reihe 3 892.
Lang, Heinr., Kapellmstr., 3. Fließstr. 39/40.
— Carl, Destillateur, Sternwartstraße 13.
— Rich., Maler, Sackheim 74.
— Alb., Maurer, Rosenstraße 5.
— Gottfr., Arbeiter, Artilleriestraße 36.
— Wilh., Arbeiter, Oberhaberberg 97.
Langanke, Heinr. F., Kaufm., Fisch-, Wild-, Geflügelhandlung und Delicatessen en gros & en détail, Altst. Langg. 25/26. 132, Caviar-Handlung Kneiphöf Langgasse 3 867.
— H., Bureauvorst., Synagogenstr. 10/11.
— Leo, Katasterzeichner, Mitteltragh. 1i.
— Gust., ehem. Bäckermstr., Roonstr. 4.
— Carl, Kaufm., Neuroßg. Kirchenberg 3.
— G., Mühlenbauer, Kupliterstraße 4.
— Ernst, Müller, Alte Gasse 5.
— Jul., Postschaffn., Münchenhofstr. 13.
— Gust., Schuhmacher, Bismarckstr. 10b.
— Ed., Kutscher, Synagogenstraße 10 11.
— Chr., Arbeiter, Alter Graben 15.
— Friedr., Arbeiter, Friedmannstraße 39.
— Anna, geb. Beerwald, Feldwebel-Ww., Wagnerstraße 1/2.
— Elise, geb. Groß, Ww., Münchenhofstr. 13.
— Doroth., geb. Klischat, Wwe., Sternwartstraße 30.
— Marie, geb. Schröder, Ww., N. Grab. 24.
— Bertha, Lina u. Minna, Schneiderinnen, Münchenhofstraße 13.
— Bertha, Wirthin, Kupliterstraße 4.

Langanke, Joh., Fräulein, Knochenstr. 5.
Langbein, Joh., gb. Fabricius, Ingenieur-Wwe., 3. Fließstraße 44b.
Lange, Franz, Justizrath, Rechtsanwalt u. Notar beim Oberlandesgericht, Steindamm 152.
— F. L., Rechnungsrath, Ziegelstr. 22b.
— Albert, Lehrer, Lobeckstraße 13a.
— F., Lehrer, Lobeckstraße 8.
— Dr. med. Max, prakt. Arzt, Privatdocent für Frauenkrankheiten und Geburtshilfe a. d. Universität, Königstr. 36. Sprechst.: Vorm. 8—9½ und Nachm. 4—5 Uhr.
— Friedr., Königl. Rentmeister, Weißgerberstraße 5b.
— Ed., Ger.-Referendar, Henschestraße 5.
— Friedr., Bankbeamter, Kasernenstr. 4/5.
— I Ad., Schutzmann, Holzstraße 2.
— II Fr., Schutzm., Holländerbaumstr. 12.
— III Jul., Schutzm., Sternwartstr. 38/39.
— Gust., Agent, Domstraße 13.
— Aug., Altsitzer, Hinterroßgarten 48.
— Louis, Apotheker, Tragh. Pulverstr. 6.
— Carl, Architekt, Nicolaistraße 34.
— F., Bäckermstr., Landhofmeisterstr. 20.
— Paul, Bäcker, Oberhaberberg 23.
— W., Bäckermeister, Schützenstraße 11.
— Hein., Bauunternehmer, Sackh. Mittelstraße 18.
— Aug., Bierverleger, Sternwartstr. 31.
— Franz, Bierverleg., Löbn. Predigerstr. 2.
— Friedr., Bierverleg., Sackh. Mittelstr. 4.
— Friedr., Böttcher, Thomasgasse 6.
— Gottlieb, Böttchermstr., Georgstr. 12.
— Aug., vereid. Bücherrevis., Schönstr. 1.
— Carl, Buchhalter, Unterhaberberg 26.
— Otto, Conditor, Brodbänkenstraße 27.
— Heinr., Fährmann, Mittelgrabenstr. 4b.
— Carl, Fleischermeister, Wiese 21.
— Herm., Fleischer, Sackh. Mittelstr. 2.
— Wilh., Fuhrhalter, Bismarckstraße 18.
— Aug., Gärtner, Altst. Markt 17.
— Georg, Gastwirth, Hint. Vorstadt 64.
— Aug., Händler, Bismarckstraße 14.
— Carl Friedr., Kaufm., Sackheim 80.
— Carl, Kaufmann, Sackh. Mittelstr. 39.
— Herm., Kaufmann, Sackheim 84.
— O., Materialwaarenhdlr., Oberlaak 32/33
— Carl, Colporteur, Alter Garten 46.
— Alfr., Commis, Köttelstraße 27.
— Fritz, Commis, Lizentgrabenstraße 2.
— Paul, Commis, Altroßg. Predigerstr. 3b.
— Rich., Commis, Heumarkt 6/7.
— Rudolph F., Kaufm., Drummstr. 10a.
— Carl, Kellner, Sackheim 115/16.
— Carl, Kellner, 3. Fließstraße 48.
— Ferd., Faßkellner, Sackh. Mittelstr. 40.
— Otto, Oberkellu., Hinterroßgarten 61b.
— Friedr., Landwirth, Wrangelstr. 40.
— Max, Maler, 2. Fließstraße 13.
— Eduard, Maurer, Boiengang 3.
— Ferd., Maurer, Unterlaak 2.
— Rudolf, Maurer, Kalthöffsche Str. 39d.
— Cl., Particulier, Ziegelstraße 14.
— Adolf, Restaurateur, Koggenstraße 4.
— Gust., Restaurateur, Tuchmacherstr. 11.

**Jul. Lange,**
**Vordere Vorstadt 25,**
**Möbel-**
und
**Decorationsmagazin,**
**Specialgeschäft**
für compl. Wohnungs-Einrichtungen.

Lange, Adolf, Sänger und Schauspieler, Mitteltragheim 11.
— Herm., Pferdebahnschaffn., Strohmkt. 13.
— Franz, Schlosser, Bülowstraße 29.
— Ferd., Schlosser, 2. Sandgasse 4b.
— Alb., Schmied, Steile Straße 7.
— Alb., Schmied, Neue Reiferbahn 24.
— Herm., Schmiedemstr., Unterhaberb. 85.
— Ferd., Schmied, Nasser Garten 69.
— Friedr., Schmied, Oberhaberberg 18.
— Friedr., Schmied, Knochenstraße 3.
— Alb., Schneidermstr., Bärenstraße 3b.
— Friedr., Schneidermstr., Drummstr. 18.
— Friedr., Schneider, Königstraße 36.
— Gust., Schneidermstr., Wagnerstr. 47/48.
— A. Herm., Schuhmacher, Henschestr. 6.
— Ad., Schuhmmstr., Albertstraße 6.
— F., Schuhmmstr., Hundtieferstraße 7.
— Gust., Schuhmacher, Oberrollberg 8.
— Joh., Schuhm., Grolmannstraße 5.
— Jul., Schuhmmstr., Neue Dammstr. 9.
— Max, Seemann, Neuer Graben 18.
— Alb., Stellmacher, 2. Sandgasse 8.
— Friedr., Stellmacher, 2. Sandgasse 8.
— Jul., Tapez. u. Decorat., Vord. Vorst. 25.
— Aug., Tischlermstr., Altr. Predstr. 1c.
— Gust., Tischler, Nicolaistraße 9.
— H., Tischler, Hinterroßgarten 3.
— Jul. Rob., Tischl., Neuroßg. Kirchenb. 5.
— Louis, Töpfer, Georgstraße 7.
— Eugen, Wachtmstr., Moltkestraße 2.
— Alb., Volks-Beamter, Hinterroßg. 69a.
— Aug., Zimmerm., Vorst. Hospitalstr. 4.
— Emil, Zimmermann, Vorstraße 75.
— Friedr., Zimmermann, Friedmannstr. 42.
— Gottl., Zimmermann, Albertstraße 8.
— Ed., Heizer, Schützenstraße 1.
— Benno, Inval., Oberlaak 7.
— Ludw., Kassenbote, Nicolaistraße 34.
— Carl, Portier, Steindamm 174/75.
— Ernst, Factor, Neuer Graben 5a.
— Friedr., Factor, Sackh. Gartenstraße 10.
— Friedr., Factor, Hinterroßgarten 3.
— Mathias, Factor, Tamnaustraße 15.
— Rud., Factor, Hab. Sackgasse 15.
— Wilh., Factor, Tragh. Ausbau 129/30.
— Aug., Kutscher, Schweizergrund 1.
— Gottfr., Kutscher, Vorderlomse 29.
— Heinr., Kutscher, Tievoltstraße 16.
— Herm., Kutscher, Hinterroßgarten 5.
— Herm., Kutscher, Landhofmeisterstr. 15a.

Lange, Carl, Bahnarb., Neuroßg. Kirchenb. 7.
— Ad., Arbeiter, Nasser Garten 35.
— Ad., Arbeiter, Königstraße 4.
— Alb., Arbeiter, Altroßg. Predigerstr. 37b.
— Aug., Arbeiter, 3. Sandgasse 9.
— Aug., Arbeiter, Bismarckstraße 104.
— Aug., Arbeiter, Sackh. Mittelstraße 62.
— Aug., Arbeiter, Nasser Garten 125.
— Carl, Arbeiter, Neuer Graben 10.
— Carl, Arbeiter, Wagnerstraße 23.
— Carl, Arbeiter, Mühlenstraße 10.
— Carl, Arbeiter, Neue Reiferbahn 15.
— Carl, Arbeiter, Artilleriestraße 23.
— Carl, Arbeiter, Nasser Garten 82.
— Carl, Arbeiter, Vorderlomse 8/9.
— Ed., Arbeiter, Friedmannstraße 40.
— Ed., Arbeiter, Sackheim 125.
— Emil, Arbeiter, Stritzelstraße 17.
— Emil, Arbeiter, Tiepoltstraße 3.
— Emil, Arbeiter, Domstraße 3.
— Ernst, Arbeiter, Oberhaberberg 40.
— Ferd., Arbeiter, Pillauerstraße 5a.
— Ferd., Arbeiter, Tiepoltstraße 12.
— Franz, Arbeiter, Ausfallthorstraße 3/4.
— Friedr., Arbeiter, Nasser Garten 51.
— Friedr., Arbeiter, Altroßg. Predigerst. 1.
— Friedr., Arbeiter, 3. Sandgasse 8c.
— Friedr., Arbeit., Altroßg. Predigerst. 41b.
— Friedr., Arbeiter, Thomasgasse 10.
— Friedr., Arbeiter, Schweizergrund 8.
— Friedr., Arbeiter, Artilleriestraße 30.
— Fritz, Arbeiter, Klingershof 4.
— Gottfr., Arbeiter, Polnische Straße 7.
— Gottfr., Arbeiter, Steind. Wallstr. 26.
— Gotth., Arbeiter, Artilleriestraße 29.
— Gottl., Arbeit., Altroßg. Predigerstr. 38.
— Gust., Arbeiter, Nasser Garten 156.
— Heinr., Arbeiter, Grolmannstraße 8.
— Joh., Arbeiter, Nasser Garten 35.
— Jul., Arbeiter, Roßg. Neue Gasse 3.
— Jul., Arbeiter, Altst. Holzwiese 5a.
— Jul., Arbeiter, Artilleriestraße 29.
— Leop., Arbeiter, Nasser Garten 15/16.
— Wilh., Arbeiter, Bahnhofswallstraße 1.
— Wilh., Arbeiter, Nasser Garten 33.
— geb. Albin, Wwe., Yorkstraße 66.
— Bertha, geb. Arndt, Wwe., Altroßg. Predigerstraße 41a
— Sophie, gb. Arnold, Ww., Yorkstr. 55.
— Hel., geb. Becker, Dienerfr., Domstr. 4.
— Wilh., geb. Behrendt, Wwe., N. Gart. 57.
— Joh., geb. Biermann, Buchdrucker-Ww., 2. Sandgasse 4b.
— geb. Böhm, Wwe., Bülowstraße 48.
— geb. Boy, Wwe., Sackheim 47/48.
— Heinr., gb. Broßow, Ww., Nicolaist. 21a.
— Wilh. geb. Dieter, Eigenthümer-Wwe., Haberberger Schulstraße 9.
— Joh., geb. Domschowski, Ww., Neuer Graben 18.
— Maria, geb. Ehmig, Kaufmanns-Ww., Münzstraße 15.
— Amalie, geb. Fehlau, Wittwe, Tuchmacherstraße 7.
— Mar., gb. Forke, Ww., Löbn. Hospital.
— Amalie, geb. Fröhlich, Arbeiter-Wwe., Vorderlomse 10.
Lange, Am., geb. Gerlach, Wwe., Wagnerstraße 17.
— Heinr., geb. Hirschfeld, Schuhm.-Wwe., Löbn. Langgasse 17.
— geb. Kerbschuß, Tischler-Wwe., Steile Straße 26.
— Amalie, geb. Kohn, Ww., Nicolaistr. 18.
— Josephine, gb. Kummer, Apotheker-Ww., Steindamm 8.
— Carol., gb. Lankeit, Ww., Drummstr. 11.
— Charl., geb. Leuchthold, Bürgermeister-Wittwe, Georgstraße 7.
— Joh., geb. Link, Wwe., Sackheim 4.
— Henr., geb. Maas, Ww., Unterlaak 25.
— Bertha, gb. Meyer, Postsecretär-Wwe., Lange Reihe 20.
— Amalie, gb. Milch, Ww., Grolmannstr. 3.
— Wilh., geb. Neumann, Maurerfrau, Wrangelstraße 11a.
— Aug., gb. Pahlke, Ww., Lavendelstr. 1a.
— Luise, geb. Peteaux, Ww., Klosterstr. 1.
— Henr., geb., Philipp, Krankenpflegerin, Brodbänkenstraße 15.
— Minna, geb. Plehn, Wittwe, Hintere Vorstadt 53.
— Amalie, geb. Radtke, Wittwe, Unterhaberberg 26.
— L., gb. Rakau, Ww., Tragh. Ausb. 129/30.
— Amalie, gb. Rose, Ww., Haberb. Sackg. 12.
— Marie, geb. Siebert, Schutzm.-Wittwe, Wagnerstraße 49.
— Anna, gb. Sinnhuber, Rechtsanw.-Ww., Henschestraße 5.
— geb., Stolzke, Wwe., Königstraße 4.
— Heinr., gb. Urban, Schlosserfrau, Haberb. Neue Gasse 25.
— Laura, gb. Werner, Ww., Sackheim 84.
— Rosa, geb. Wichmann, Seemanns-Fr., Neuer Graben 18.
— Marie, gb. Wild, Kfm.-Ww., Alter Gart. 2.
— B., gb. Wischke, Wwe., Nicolaistr. 26.
— Emma, geb. Zeuch, Ww., Hinteranger 2.
— Amalie, Eigenthümerin, Löbnichtsche Hospitalstraße 5.
— Aug., Fräulein, Klosterstraße 1.
— Bertha, Wirthin, Haberb. Schulstr. 9.
— Elise, Fräulein, Nachtigallensteig 9.
— Emma, Näherin, Neuer Markt 7.
— Ida, Fräulein, Carlstraße 10.
— Marie, Damenschneid., Fleischbänkst. 30a
— Rosa, Wirthsch., Löbn. Kirchenplatz 4.
Langecker, Jul., Bäckermstr., Altst. Bergstr. 6.
Langel, Friedr., Factor, Viehmarkt 11.
— Franz, Zimmermann, Löbn. Langg. 8.
— gb. Schikowski, Ww., Friedmannst. 25/26.
Langenau, M., geb. Sokolowski, Wwe., Alter Garten 63.
v. Langenbeck, Generallieutenant, Command. der 2. Division, Königstraße 78.
Langenstraßen, Edwin, Sec.-Lieut., Alter Garten 44/45.
Langer, Wilh., geb. Müller, Wwe., Restaur., Luisenstraße 7.
— L., geb. Voigt, Wwe., Mühlenstr. 26.
Langermann, Carol., Fräul., Turnerstr. 4.
Langhagel, J., Eisenb.-Secr., Unterhab. 69.
— E., Bureau-Assistent, Unterhaberb. 69.

**Heinrich Lanz,**
Maschinen-Fabrik, Filiale.
**Stammhaus in Mannheim.**
Locomobilen, Dreschmaschinen,
landwirthschaftl. Maschinen.
Reparatur-Anstalt.
Koggenstrasse Nr. 20.

Langhals, Gottfr., Fact., Sackh. Mittelstr. 5.
— Anna, Fräulein, Heumarkt 1a.
Langhans, Leop., Schmied, 3. Sandg. 9.
— Alb., Schneidermstr., Altst. Langg. 42.
— Ad., Stadtpostbote, Sternwartstr. 29.
— Gust., Tischler, Oberrollberg 15a.
— Carl, Arbeiter, 3. Sandgasse 8b.
— Gust., Arbeiter, Oberhaberberg 69.
Langheim, A., Schuhm., Altst. Langg. 80 81.
Langkau, Aloys, Postassist., Löbn. Oberbergstraße 15.
Langleit, Emil, Telegr.-Assist., Alte Gasse 10.
— Carl, pens. Weichenst., Alte Gasse 10.
— Carl, Kutscher, Steindamm 51.
Langkutsch, Paul, Bur.-Diät., Dohnastr. 10.
— Franz, ehem. Kaufm., Sternwartstr. 66.
— Louis, Kellner, Tiepolostraße 29.
— Aug., geb. Wagner, Kaufmann-Frau, Steindammer Wallstraße 15.
Langmann, Frz., Schmied, Löbn. Unterbergstraße 6.
Langner, Franz, Seifenfabrikt., Königstr. 58. 608.
— O., Klempner, Oberhaberberg 90.
— Curt, Techniker, Unterhaberberg 76.
— Johanna, Diakoniß, Klosterstraße 1.
Langstrom, Doroth., geb. Elxnath, Wwe., Hinterroßgarten 2d.
Langwald, Johs., F., Agentur für Eisen, Metalle, Berg- u. Hüttenprodukte, Kaiserstraße 49. 358.
— Friedr., Factor, Rhesastraße 10.
— Käthe, Fräulein, Knochenstraße 47.
Lankau, A., Tapezirer, Wagnerstr. 47/48.
Lankwitz, Wilh., Schneider, Mühlengang 3.
Lanz, Heinrich F., Landwirth. Maschinen und Locomobilen, Koggenstr 20. Vertreter Louis Badt, Steindamm 15.
(Siehe Carton-Inserat. gelb. Seite 4.)
Lapan, Herm., Gastw., Mitteltragheim 9b.
— Amalie, geb. Zeller, Wwe., Nicolaistr. 5.
Lapienski, O., Arbeiter, Sackh. Mittelstr. 2a.
— E., geb. Bornowski, Wwe., Strohmarkt 7.
Laplace, F., Betr.-Secr., Hint. Vorst. 33/34.
Lapöhn, J., Kürschnermeister, Holzstr. 2.
— Osc., Restaurateur, Wrangelstraße 18a.
— Herm., Schlosser, Sackheim 108.
— Frz. C., Steinsetzer, Sackh. Gartenstr. 8.
— Alb., Töpfer, Mühlengang 1.
— Carl, Arbeiter, Grolmannstraße 5.
— Gust., Arbeiter, Heinrichstraße 12.
Lapöhn, Wilh., Arb., Roßg. Neue Gasse 2.
— Justine, geb. Kopenhagen, Wittwe, Heiligegeiststraße 6.
— A., geb. Kuthning, Wwe., Mühlengang 1.
Lapp, B., Rechtsanwalt, Brodbänkenstr. 13.
— Carl, Böttcher, Sternwartstraße 63.
Lappat, Ad., Arbeiter, Neue Reiserb. 23.
Lappe, Jul., Restaurat., Hab. Neue Gasse 32.
— Gottl., Factor, Wagnerstraße 23.
Lappien, Joh., Kutscher, Grolmannstr. 3.
Laps, F., Partic., Altroßg. Predigerstr. 3b.
— O., Schneidermeister, Kapensteig 1.
— Carol., geb. Gauer, Wwe., Luisenstr. 16.
Lapschies, Alb., Commis, Oberhaberb. 22.
— Aug., Schmied, Oberhaberberg 22.
— Carl, Kesselschmied, 2. Rundtheilgasse 3.
— Ferd., Schneider, Oberrollberg 15a.
— geb. Steiner, Wwe., Yorkstraße 4.
— Marie, geb. Botel, Schneiderin, Oberhaberberg 22.
Lapsien, siehe auch Labsien.
— Carl, Dachdecker, Viehmarkt 8.
— Gottfr. W., Schneider, Altst. Pulverg 11.
— Carl, Kutscher, Lindenstraße 21.
— Joh., Kutscher, Altroßg. Predigerstr. 29.
— Wilh., Kutscher, 3. Sandgasse 10.
— Gottfr., Factor, Friedmannstraße 15.
— Carl, Arbeiter, Sackh. Hinterstr. 31a.
— Friedr., Arbeiter, Sternwartstr. 66.
— Herm., Arbeiter, Haberb. Sackgasse 5.
— Wilh., Arbeiter, 3. Sandgasse 7b.
— geb. Falk, Wwe., Bülowstraße 12.
— J., geb. Tolle, Wwe., Vorderroßgarten 63.
Lapuk, Hirsch, Fleischhändl., Kaiserstr. 46. Filiale: Schönbergerstraße 16.
Lapunner, A., Schuhm., Vorst Hospitalstr. 19.
Lapusch, Wilh., gb. Bergau, Ww., Wiese 6.
Lapuse, A., pens. Schuldiener, Kalth. Str. 47.
— Herm., ehem. Schuhm., Wilhelmstr. 11.
— Friedr., Kutscher, Tiepolostraße 21a.
— Joh., geb. Roggenbrodt, Wwe., Altroßgärter Kirchenstraße 3/6.
Lardon, Rud., Arbeiter, Villauerstr. 4a.
— Ed., Arbeiter, Magisterstraße 37/38.
— Julie, geb. Adam Wwe., Oberhaberb. 23.
Lardong, Alb., Milchhändler, Altroßgärt. Predigerstraße 25.
— A., Schuhmachermstr., Sternwartstr. 72.
— Otto, Zimmermann, Yorkstraße 66.
— Bertha, gb. Zoller, Ww., Grolmannstr. 5.
Larsson, Bengt, Korbmacher, Bülowstr. 30.
Larz, H., Lehrer a. D., Friedrichstraße 2.
— geb. v. Rehbinder, Reg.-Secr.-Wwe., Sackh. Kirchenstraße 5.
— Minna, gb. Schrage, Gerichts-Direct.-Wwe., Hintertragheim 23.
Lasarzig, Agnes, Frl., Lehrerin, Rhesastr. 21.
Lasch, Just., geb. Masuhr, Wwe., Französische Straße 1.
Laschat, Sophie, gb. Juppien, Ww., Sternwartstraße 34.
Laschcit, Carl, Ob.-Postassist., Wilhelmstr. 15
— Ed., Buchhalter, Friedrichstraße 11.
— Otto, Gastwirth, Viehmarkt 9.
— Heinr., geb. Schäfer, Tischlermeister-Wwe., Weidendamm 38.
— M., gb. Sokolowsky, Ww., Lizentstr. 10.

Laschewski, Aug., Commis, Altroßgärter Predigerstraße 27.
Laschinski, Friedr., Arbeiter, Löbn. Oberbergstraße 4.
Laschke, Aug., gb. Kaufmann, Secr.-Ww., Neumarkt 2.
— Joh., Fräulein, Rippenstraße 6.
Laschus, Aug., Schneiderin, Bismarckstr. 1.
Lasdunn, Behr, Kaufm., Knochenstr. 53.
— Isaac F, Kaufmann, Klapperwiese 16.
— Kalmann, Kaufmann, Kaiserstraße 21.
Laser, siehe auch Laaser.
— Dr. med. Hugo, prakt. Arzt, Münzstraße 29. 848. Sprechst.: $8^1/_2$—10 Vorm. und 3—4 Nachm.
— Th. F, Commissionsrath, Subdirector u. Generalag., Börsenst. 1b II, G 476.
— Rob., Eisenb.-Secr., Butterbergstr. 13.
— Mich., Vers.-Agent, Oberhaberb. 66a.
— Sam., Capitän, Sackheim 79.
— Wilh., Capitän, Hinterlomse 10.
— Carl, Aug., Bur.-Diät., Rippenstr. 1.
— Isidor, Kfm., Bau- u. Nutzholzhandl. Weidend. 47. 903., Wohn. Wassergasse 20/22.
— Rich., Koch, Börsenstraße 10.
— Erwin, Maler, Entengasse 5.
— Jul., Schneidermeister, Nicolaistraße 16.
— Fritz, Tischler, Oberhaberberg 93.
— Gottl., Arbeiter, Thomasgasse 10.
— Rud., Tischler, Neuroßg. Kirchenb. 7.
— Marie, geb. Gallinat, Ww., Unterrollb. 19.
— Ida, geb. Göbel, Wwe., Klosterstr. 1.
— Jul., geb. Heiser, Wwe., Lindenstr. 23.
— Emilie, geb. Herz, Kaufmanns-Wittwe, Vordere Vorstadt 2.
— Rosalie, geb. Stein, Rent.-Wwe., Steindamm 101.
— Marie geb. Wauschkuhn, Schneidermeister-Wittwe, Tragheim-Passage 7.
— Clara, Fräulein, Butterberg 13.
— Elise, Fräulein, Entenstraße 5.
— Emma u. Emilie, Fräulein, Klosterstr. 1.
— Ida, Näherin, Hinterroßgarten 62b.
Lask, A., Schuhmacher, Tiepoltstraße 15.
— Tobias, Schloßdiener, Oberrollberg 21.
— Minna, geb. Grau, Wwe., Kaplanstr. 21.
Laska, C. A., Schuhmmstr., Altr. Pred. Str. 19
— F. W., Tischler, Klingershof 4a.
Laskawy, Alb., Sec.-Lieut., Herbartstr. 10a.
— Hugo, Rentier, Augustastraße 9.
Laske, F., Particulier, Unterrollberg 7/8.
— Otto, Schlossermeister, Krugstraße 10.
Lasker, D. F, Apothekenbes., Löbn. Langg. 21. 648. Wohn.: Weidendamm 36.
Laskowski, Max, Schneider, Wassergasse 28.
— Gust., Maschinenbauer, Heinrichstr. 28.
— A. G., Schutzmann, Rippenstraße 14.
— Aug., Arbeiter, Borchertstraße 22.
— Friedr., Arbeiter, Alter Garten 9.
— Marie, gb. Clemens, Ww., Herbartst. 2.
— geb. Conrad, Wwe., Sackh. Hinterstr. 54.
— Barbara, geb. Erkel, Ww., Artilleriest. 38.
— Wilh., geb. May, Wwe., Koggenstr. 29.
— Bertha, Wirthin, Franz. Schulstraße 1.
— Ida, Diakoniß, Steindamm 152.
Laskus, Friedr., Töpfer, Friedmannst. 5.
Lasogga, Gust., Maler, Yorkstraße 78.
Lasotki, J., Amtsg.-Kanzl.-Geh., Rippenst. 1.
— Aug., Commis, Rippenstraße 1.
de Lassée, Rich., Klempnermeister, Brodbänkenstraße 8.
Last, Emil, Klempner, Oberhaberberg 25.
— Friedr., Arbeiter, Oberhaberberg 25.
Laszeck, Aug., geb. Langanke, Secr.-Wittwe, Henschestraße 1.
Laszewski, Andr., Vicefeldwebel, Steind. Wallstraße 4a.
Laszig, Gust., Schutzm., Neue Reiserb. 1a.
— Charl., geb. Rudkowski, Wwe., Klosterst. 1.
Laßmann, Arth., Reg.-Baumstr, Wallsche Gasse 11.
Lateit, Wilh., Schuhm., Nachtigallenst. 21.
— Gottfr., Arbeiter, Grolmannstraße 10.
— Herm., Arbeiter, Löbn. Kirchenplatz 6.
Latell, A. F, Kaufm., Agent, Koggenstr. 37.
— L., Consumartikel-Bazar, Koggenstr. 37.
Latinski, W., Weichensteller, Unterhab. 52.
Latsch, Aug., Fräulein, Steindamm 31.
Latt, Otto, Bäckermeister, Oberhab. 21.
— Joh., Fleischermstr., Bismarckstr. 6.
— Martha, geb. Hein, Schankwirthtin, Oberhaberberg 21.
— Luise, geb. Pahlke, Schneider-Wittwe, Friedrichstraße 10.
Latta, Carl, Schneider, 1. Fließstraße 3.
— Mich., Schneider, Heinrichstraße 10.
Latte, Dr. med. J., prakt. Arzt, Weidendamm 15, Sprechst.: bis 12 U. Mittags u. v. 4 Uhr Nachm. ab.
— Fried., geb. Josephsohn, Kaufm.-Ww., Bahnhofstraße 9.
Lattendorf, A., Musiklehrerin, Schönbstr. 16.
Lattukat, Walt., Dreher, Weidendamm 6
— Carl, Gelbgießer, Weidendamm 6.
— J., Maschinist, Weidendamm 6.
— Herm., Schlosser, Weidendamm 6.
Latzke, F., Maurer, Mühlengrund 2.
— Herm., Maurer, Sackheim 34.
— Jul., Schlosser, 3. Fließstraße 15.
— Aug., Arbeiter, Yorkstraße 4.
— Herm., Vorarbeiter, Thomasgasse 5.
— Herm., Arbeiter, Ausfallthorstraße 9.
— Dorothea, geb. Grätz, Wwe., 1. Sandg. 2a.
— Carol., geb. Grombert, Ww., Schafg. 1.
— Christ., geb. Mertins, Ww., 3. Fließstr. 15.
— M., geb. Pulter, Wwe., Ausfallthorstr. 9.
Lau, Fr., Procur. d. F Rudolph Schlegelberger, Assec.-Beamter, Hundrieserstr. 1.
— F. G., Bibelcolporteur, Sackheim 73.
— Otto, Buchhalter, Neue Dammstr. 9.
— Alb., Kaufmann, Altstädt. Markt 2.
— Rich., Kaufmann, Wagnerstraße 25.
— Carl, Commis, Ziegelstraße 24a.
— Julius, Klempner, Albertstraße 15.
— Franz, Maler, Drummstraße 38.
— Leop., Maler, Kuplitzerstraße 4a.
— C. A., Maurer, Nasser Garten 47.
— O., Maurer, Knochenstraße 57.
— Franz, Musiker, Bülowstraße 7.
— F. A., Particulier, Sternwartstr. 8.
— Friedr., Schlosser, Löbn. Oberbergstr. 12.
— Aug. C., Schmied, Unterhaberberg 69.
— C. L., Schneidermstr., Altst. Markt 2.

Lau, J. W. H., Schneider, Rheſaſtr. 14.
— C. H., Schriftſetzer, Sternwartſtr. 21.
— Carl, Schuhmachermſtr., Yorkſtraße 17.
— C. W., Schuhm., Altr. Predigerſtr. 26c.
— Alb., Schuhmacher, Bülowſtraße 9.
— C. F., Schuhmachermeiſter, Bülowſtr. 9.
— Emil, Tapezirer, Kalth. Straße 4/5,
— Carl, Tiſchler, Sachſ. Kirchenſtr. 3a.
— G., Tiſchler, Vorderroßgarten 67.
— O., Tiſchler, Hinterroßgarten 62a.
— F. W., Töpfer, Friedmannſtraße 35.
— H. J., Töpfer, Oberhaberberg 71.
— Joh., Dienſtmann. 3. Fließſtraße 15.
— J. G., Invalide, Unterhaberberg 12b.
— Carl, Kutſcher, Neue Reiferbahn 2.
— Heinrich, Kutſcher, Kreuzſtraße 29.
— Franz, Factor, Borchertſtraße 4.
— Wilh., Factor, Sachſ. Hinterſtraße 62.
— Aug., Arbeiter, Sternwartſtraße 24.
— Carl, Arbeiter, Polniſche Straße 16.
— Carl, Arbeiter, Ausfallthorſtraße 11.
— Emil, Arbeiter, Yorkſtraße 15.
— Friedr., Arbeiter, Yorkſtraße 10.
— Ferd, Arbeiter, 3. Sandgaſſe 10.
— Friedr., Arbeiter, Tragh. Ausbau 203.
— Friedr., Arbeiter, Naſſer Garten 123a.
— Ludw., Arbeiter, Bahnhofswallſtr. 1.
— Wilh., Arbeiter, Naſſer Garten 123a.
— D., geb. Blaſinsky, Ww., Stritzelſtr. 14a.
— Minna, gb. Gedat, Ww., Tiepoltſt. 21a.
— Emma, geb. Grausdorf, ſep. Frau, Heiligegeiſtſtraße 13a.
— Carol., geb. Haſſke, Wwe., Sachſ. 23.
— Lina, geb. Krauſe, Ww., Wrangelſtraße 9.
— Anna, gb. Krebs, Ww., Tamnauſtraße 11.
— Heinr., gb. Lemke, Ww., Sachſ. Hinterſt. 62.
— Marie, geb. Löllhofer, Tiſchler-Wwe., Sternwartſtraße 8.
— Luiſe, geb. Reißmann, Factorfrau, Naſſer Garten 138.
— Roſine, geb. Schneidereit, Wwe., Sachſ. Mittelſtraße 26.
— C., geb. Schröder, Wwe., Altroßg. Kirchenſtraße 7/9a.
— W., geb. Schröder, Wwe., Wrangelſt. 27.
— Aug., geb. Simchen, Korbm.-Frau, Tamnauſtraße 9.
— Anna, Fräulein, Kloſterſtraße 1.
— Antonie, gepr. Lehrerin, Luiſenſtr. 20.
— Charl., Frl., Lehrerin, Altr. Predſtr. 13/14.
— Marie, Schneiderin, Oberhaberb. 71.
— Martha, Fräul., Neuer Graben 26a.
Laubach, Franz, Arbeiter, Hökerſtraße 4.
Laube, G., Schneider, Drummſtr. 39/40.
— Friedr., Arbeiter, Artilleriſtraße 34.
Laubinger, F., Bauunternehmer, Mühlenſtr. 12.
— Herm., Kaufmann, Mühlenſtraße 1.
— Alb., Maurer, 1. Sandgaſſe 1.
— Rud., Arbeiter, Grolmannſtraße 6.
— B., geb. Domſcheit, Wwe., 2. Rundtheilgaſſe 1.
Laubmeyer, Frdr. F (Inh.: Fr. Ludw. Joh. Laubmeyer, Rudolph Laubmeyer ſen. u. Friedrich Rudolph Laubmeyer jun.), Getreide-, Wolle-, Spiritus-, Saaten-Commiſſions- u. Bankgeſch.; Gen.-Agent. d. Thuringia, Klapperwieſe 16. 182.
Laubmeyer, Friedr. Ludw. Joh., F w. v., General-Agent der Londoner Union, Klapperw. 16. Wohn.: Jacobſtraße 5a.
— Rud. ſen., F w. v., Klapperwieſe 16.
— Friedr. Rud. jun., F w. v., Vorderroßg. 62.
— Curt, Procuriſt, Klapperwieſe 16.
— Joh., geb. Schönberg, Kaufm.-Wittwe, Neue Dammſtraße 25.
— Math., geb. Wolff, verw. Rent., Hintertragheim 36.
— Alwine, Fräul., Rentiere, Luiſenſtr. 3.
Laubner, Friedr., Maurer, Stalleng. 17.
Laubrinus, F., Möbelhändler u. Auctions-Commiſſar, Neuer Markt 15, Wohn.: Tiepoltſtraße 24.
— Rob., Arbeiter, Tamnauſtraße 23.
— Wilh., gb. Kirſchnick, Wwe., Tamnauſt. 32.
Laubſchat & Becker F, Baugeſchäft, Koggenſtraße 24. 797.
— Otto, Reg.-Bauführer, Steindamm 102.
Laubſtein, Joh., Maurer, Naſſer Garten 143.
Laude, Heinr., ehem. Müller, Wagnerſtr. 29.
Laudien, Leop., Eiſenbahn-Secr., Butterbergſtraße 11.
— E., Botenmeiſter a. D., Hintertragh. 12.
— Otto, Stat.-Aſſiſtent, Südbahnhof.
— Rich., Kaufmann, Georgſtraße 4.
— Carl, Maler, Löbn. Langgaſſe 6.
— Alb., Mühlenb., Bülowſtraße 53.
— Rud., Comptoirbote, Bahnhofſtraße 5.
— Ed. u. Frs., 2 Factore, Wagnerſtr. 18.
— Friedr., Heizer, Tiepoltſtraße 26.
— Herm., Arbeiter, Borchertſtraße 19.
— Joh., Arbeiter, Unterrollberg 4.
— Bertha, gb. Ankermann, Muſikdir.-Wwe., Schönſtraße 3.
— Wilh., geb. Bludau, Wwe., Albertſtr. 13.
— Emma, gb. Jedaſchke, Wwe., Wernerſtr. 6.
— Anna, geb. Koſchinski, Löbn. Oberbergſt. 1.
— Agathe, geb. Manus, ſep. Schneid.-Fr., Hinterroßgarten 52.
— Marie, geb. Matthies, Pfarrer-Wwe., Tragheimer Kirchenſtraße 76a.
— Wilh., gb. Roggenbrodt, Ww., Mühlſtr. 29
— Marie, geb. Weſtphal, Wittwe, Reifſchlägerſtraße 39.
Laue, O., Prem.-Lieut., Luiſenſtraße 21.
— Erich, Procuriſt der F S. A. Samter Nachf., 3. Fließſtraße 17b.
— Alfred, Electrotechn., Roonſtraße 16.
— Rud., Commis, Wrangelſtraße 36.
— Thereſe, geb. Thiel, Wwe., Lobeckſtr. 14.
— Marg., geb. Thiem, Rentier-Wittwe, Hintertragheim 15.
— Bertha, Fräulein, Hintertragh. 34/35.
— Marie, Fräulein, Kloſterſtraße 1.
— Roſa, Fräul., Kath. Kirchenſtraße 1.
Lauenpuſch, Lydia, Fräul., Lng. Reihe 20.
Lauer, Joſ., Schuhm., Tragh. Kirchſtr. 78a.
Lauf-Bongard, Anna, geb. v. Duisburg, Opernſ.-Frau, Jacobſtraße 5.
Lauffer, P., Zimmermſtr., Schönſtraße 1. 237.
Laukien, Georg, Reg.-Secr., Henſcheſtr. 6.
— A., Fräulein, Sachſ. Kirchenſtraße 19.
Lauks, Joh., Arbeiter, Altroßg. Predigerſtraße 2.

Lauks, Fried., geb. Matutt, Particulier-Wwe., Steindammer Wallstraße 16.
Launert, Rob., Kellner, Brüderstraße 9.
— Minna, geb. Braßat, Ww., Unterhab. 74.
Laupichler, Hugo, Apothek., Vorderroßg. 11.
— Willy, Proc. der F Herm. Brinkmann, Vorderroßgarten 11.
— Gg., Fleischermstr., Löbn. Langgasse 50.
— Otto, Klempner, Unterlaak 27a.
— Joh., Maurer, Strützelstraße 11.
— Franz, Schuhmacher, Baderstraße 3.
— Simon, Schuhm., Tragh. Ausbau 131.
— Wilh., Arbeiter, Tiepolstraße 8.
— Marie, geb. Forstreuter, Kfm.-Wwe., Friedrichstraße 3.
— Aug., geb. Küßner, Wwe., Wagnerstr. 24.
— Marg., Lehrerin, Friedrichstraße 3.
Laureit, Carl, Schlosser, Albertstraße 13.
Laurin, G., Bur.-Vorst., KaiserWilhelmpl. 1.
— Friedr., Milit.-Anw., Bismarckstr. 2.
Laurinat, Friedr., Gendarm, Lobeckstr. 5.
Laurischkat, Franz, Steueraufseher a. D., 3. Sandgasse 8b.
Lauroneit, Friedr, Arbeiter, Luisenstr. 19.
Lauruhn, Frz., Zimmerm., Steile Str. 18.
— Herm., Arbeiter, Tiepolstraße 8.
Laurus, Wilh., geb. Böhnke, Wittwe, Sackheimer Hinterstraße 62.
— Luise, geb. Torinski, Wittwe, Kai 22.
Lauruschkat, A., Regierungs-Hilfsbote, Wrangelstraße 11a.
— Wilh., unverehel., Turnerstraße 3.
Lausch, Ernst, Dr. phil., Bergplatz 10,
Lauschke, A., Gepäckträger, Kaiserstr. 6a.
— geb. Preuß, Wittwe, Steile Straße 9.
Lauschner, Fritz, Maler, Alt. Graben 24.
Lauschus, Martha, gb. Stein, Bildhauer-Wittwe, Kalthöfsche Straße 19.
— Fernande, Fräul., Kalthöf. Straße 19.
Lautelme, Otto, Tischler, Kupliterstr. 6a.
Lauter, Jul., Müller, Ausfallthorstr. 5/6.
Lauterstein, S., ehem. Besitz., Borchertstr. 10.
Lautisch, Elise, Fräul., Kath. Kirchenstr. 2.
Lawazki, Ferd., Arb., Brodbänkenstr. 10.
Lawitzki, Bertha, geb. Hiemann, Wittwe, Altroßgärter Kirchenstraße 15.
Lawonus, Fritz, akad. Zuschn., Burgstr. 5.
— Rud., Maurer, Nicolaistraße 5.
Lawrenz, Gotth., Arbeiter, Heinrichstr. 19.
Laws, Franz, ehem. Schankw., Krankenpensionat, Nicolaistraße 37.
— Aug., Zimmerm., Sackh. Mittelstr. 62.
— Aug., Arbeiter, Tiepolstraße 13.
— Ros., geb. Schlakowski, Ww., 3. Fließstr. 44.
Laxuth, Aug., Arbeiter, Oberhaberb. 61a.
Lazar, Gebr. F, Destill. u. Fruchtsaft-Fabr., Vorderroßg. 32 u. Königstr. 49. 721.
— Hartwich, Kfm., F w. v., Paradepl. 11.
— Jul., Kfm., F wie vor, Vord. Roßg. 32.
Lazarz, Aug., Schuhmacher, Oberlaak 27.
Lebarts, Mart., Wächter, Haberb. Sackg. 6.
Lebede, Hugo, Buchdr., Tuchmacherstr. 7.
Lebelt, Ant., Färbermstr., Inh. d. Firma Caillé & Lebelt, Unterhaberberg 86.
Lebendig, Louis, Schneidermstr., Domstr. 4.
— Wilh., Arbeiter, Friedmannstraße 22.
Leber, H., Schuzm., Hinterroßgarten 69a.
Leber, Emil, Assec.-Beamt., Kaplanstr. 20.
— Herm., Tischler, Oberrollberg 15a.
— H., gb. Käwel, Wwe., Sackh. Kurze Gasse 1.
Lebermann, G. W., emer. Pfarr., Steind. 161.
Lebien, Max, Kellner, Strützelstraße 17.
— Herm., Factor, Tiepolstraße 16.
Lebins, Doris, geb. Lehmkuhl, Wittwe, Unterlaak 35.
Lebrecht, Wilh., Bonbonkoch., Tiepolstr. 1.
— Carl, Arbeiter, Roßg. Hinterstraße 23.
— Franz, Arbeiter, Stallengasse 10.
Lebuttis, Lina, Diakonitz, Drummstr. 25/29.
Lech, F., Pferdeb.-Schaffner, Heumarkt 2.
— Marie, geb. Müller, Postsecr.-Wwe., Hohenzollernstraße 13.
Lechner, Emil, Maler, Yorkstraße 82.
— Amande, geb. Peppel, Wwe., Yorkstr. 82.
Leck, Wilh., Ingenieur, Weidendamm 13.
Leckfut, Otto, Arbeiter, Oberhaberberg 66.
Ledermann, Bernh. F, Kaufmann, Tricot-Strumpfw. und Wäschegeschäft, Altst. Langg. 21. Wohn.: Kneiph. Langg. 12.
— Leop., Postschaffner, Moltkestraße 2.
— Aug. Alb., Schmiedemstr., Hint. Vorst. 11.
Ledrich, R., Dienstmann, Artilleriestr. 1.
— Gustav, Factor, Weidendamm 44.
Leeder, M., Mat.-Verw., Neue Dammstr. 30.
— G., Reg.-Bur.-Diät., Altr. Kirchenstr. 1a I.
— Gustav, Kfm., Colonialw.- u. Delicateß-Geschäft, Dohnastraße 4.
— Gustav, Kaufmann, Yorkstraße 64.
— Heinr., geb. Krinitz, Kaufm.-Wwe, Oberhaberberg 81.
— Heinr., geb. Reincke, Ww., Borchertstr. 10.
Leest, Alb., Zimm.-Obermstr., Tamnaustr. 31.
— Gust., jun., Zimmermeister, Tamnaustraße 31. 866.
— R., Bautechniker, Tamnaustraße 31.
Lefeldt, W., & Lentsch, Molkerei-Masch.-Fabrik in Schöningen, vertr. d. Molkerei-Ingenieur Chr. v. Pein, Klapperwiese 4.
Legant, Wilh., geb. Tentrus, Wwe., Bahnhofstraße 11.
Legarth, A., Reg.-Bur.-Diät., Fließauerst. 4.
— Herm., Schneider, Haberb. N. Gasse 7.
— Ernst, Arbeiter, Schweizergrund 9.
Legatis, Wilh., Weichenst., Neue Reiferb. 23.
Legatt, Emil, Bildhauer, Wagnerstr. 23.
— Georg Frz., Zimmergef., Tiepolstr. 29.
— geb. Alexnat, Wwe., Steile Straße 6.
— Dorothe, geb. Schlingelhof, Ww., Sternwartstraße 24.
Legien, E., Postsecr. a. D., Herbartstr. 8.
— Alb., Hauptamts-Assistent, Neuroßg. Kirchenberg 3.
— Ernst, Fleischermstr., Kalth. Str. 37b.
— Ernst, Glasermstr., Hintere Vorstadt 39. 783.
— Hugo Otto, Glasermstr., Kalth. Str. 30.
— Louis, Kfm., F S. Adamsky's Nachfl., 3. Fließstraße 13.
— Otto, Kuh- und Harzer-Käserei, Tragh. Ausbau 132/33.
— Rich., Kaufmann, Henschestraße 1.
— Leop., Particulier, Tragh. Kirchenstr. 1b.
— Gottl., Schneider, Löbn. Oberbergstr. 1.
— Emil, Pferdeb.-Kutscher, Heumarkt 2.

Legien, Minna, gb. Schödsack, Ww, Nicolaistraße 36.
— Emma, Fräulein, Henschestraße 1.
— Olga, Privatiere, Schützenstraße 5.
Legler, Gust., Fabrikaufs., Sackh. Ausb. 2a.
Leguttki, Friedr., Arb., Friedmannstr. 42.
Lehmann, Frz., Prem.-Lieut., Königstr. 36.
— Georg, Prem.-Lieut., Mitteltragh. 24.
— Dr. med. Max, Specialarzt f. Frauenkrankh. u. Geburtshilfe, Schönstr. 11a. Sprechst.: V. 11—12 U., N. 4—5 U.; Poliklinik 10—11 Uhr.
— Dr. Bruno, Oberlehrer, Augustastr. 7.
— L. W., Rechnungsrath u. Justiz-Haupt-Kassen-Rendant, Hintertragheim 30.
— Adam, Tanzlehrer, Wilhelmstraße 10.
— Eduard, Lehrer, Kolwstraße 3.
— Albert, Landschaftsmaler, Friedrichstr. 5.
— Herm., Bureau-Vorst., Moltkestraße 1.
— Frz., Magistr.-Assist., Fleischbänkenstr. 4.
— P. G., Stadtsecr., Tragh. Kirchenstr. 77.
— F., Secr. d. Inval.- u. Alters-Versich.-Anstalt Ostpreußen, Wilhelmstraße 4c.
— Jul., Zugführer, Knochenstraße 18.
— Bruno, Kanzl.-Diät., Nachtigallenst. 21a.
— Jul., Apotheker, Ziegelstraße 17a.
— Louis, Aufseher, 1. Fließstraße 5.
— Hans, Bäckermeister, Viehmarkt 19.
— Aug., Briefträger, Alter Graben 52.
— Adolph, Drechslermstr., Brüderstr. 5.
— Ferd., Flachsbinder, Hinterlomse 13a.
— Fritz, Former, Viehmarkt 2.
— Franz, Hofinspector, Wernerstraße 2.
— Aug., Höker, Oberhaberberg 17.
— Friedr., Höker, Wiese 16.
— Ad., Rob. F, Kaufm., Wein-Handlung, Kneiph. Langgasse 3. 109. Wohn.: Sternwartstraße 37.
— Alb., Kaufmann, Prinzessinstraße 7.
— Carl Alb., Kaufm. u. Inhab. der Weingroßhandl. von Albert Bank, Brodbänkenstraße 24. 49.
— Franz, Kaufm., Sackh. Mittelstraße 40.
— Louis F, Kfm., Specialgesch. für Tricotagen u. Wollwaaren, Unterhaberb. 27.
— Th. F, Kaufm., Holzhandl., Altstädt. Holzwiese, Woh.: Sackh. Hinterstr. 27.
— Otto, Kaufm. F, Rud. Selke Nachfl., Fleischbänkenstraße 22.
— Walter, Kfm., F E. Theden, Landhofmeisterstraße 5/6.
— Wilh, Adolph, Nachflg., F (O. Prahl), Cigarren- u. Tabaks-Handl, Schloßplatz, neben Zappa.
— A. Klempnermeister, Sackheim 41.
— Rud., Klempner, Steile Straße 27.
— Aug., Maurer, Steile Straße 14a.
— Wilh., Mechaniker, Wagnerstr. 69/70.
— Ed., Mühlenbauer, Neue Reiferb. 22.
— Georg, Musiker, Oberrollberg 15a.
— J. Fr., Reifschläger, Parkstraße 7.
— Aug., Rentier, Viehmarkt 19.
— Carl, Rentier, Friedrichstraße 5.
— L., Schankwirth, Vogelgasse 32.
— Friedr., Schlosser, Moltkestraße 15.
— R., Schlosser, Knochenstraße 54.
— Reinh., Schlosser, Hinterroßgarten 27.
Lehmann, Herm., Schmied, Oberhaberbg. 13.
— Aug., Schneidermstr., Oberhaberb. 69.
— Gottfr., Schneidermstr., Alt. Grab. 18a.
— Emil, Schriftsetzer, Herbartstraße 1.
— C. H., Schuhmmstr., Landhofmstrstr. 12.
— Friedr., Techniker, Hab. Sackgasse 16.
— Herm., Techniker, Haberb. Sackg. 16.
— Wilh., Töpfermstr., Drummstraße 17.
— Aug., Kastellan, Oberlaak 8/9.
— Otto, Locom.-Heiz., Oberhaberberg 22.
— Herm., Kutscher, Haberb. Sackgasse 16.
— Carl, Factor, Neue Reiferbahn 15.
— Ferd., Factor, Steile Straße 7.
— Joh., Factor, 3. Sandgasse 5.
— Heinr., Factor, Alter Garten 59.
— Herm., Factor, Turnerstraße 2.
— Alb., Arbeiter, 3. Sandgasse 9.
— Aug., Arbeiter, Stallengasse 17.
— Aug., Arbeiter, Haberb. Sackgasse 16.
— Aug., Arbeiter, Nasser Garten 24.
— Benjamin, Arbeiter, Reifschlägerstr. 1.
— Carl, Arbeiter, Unterlaak 17.
— Ernst, Arbeiter, Haberb. Schulstr. 10.
— Franz, Arbeiter, Pillauerstraße 6a.
— Friedr., Arbeiter, Nasser Garten 123a.
— Gottl., Arbeiter, Moltkestraße 1.
— Heinr., Arbeiter, Oberrollberg 15.
— Max, Arbeiter, Ausfallthorstraße 7/8.
— Otto, Arbeiter, Sackheim 70.
— Rud., Arbeiter, Bahnhofswallstr. 2.
— Rud., Arbeiter, Nasser Garten 132.
— Wilh., Arbeiter, Pillauerstraße 6cd.
— Doroth., gb. Bröck, Ww., Pillauerst. 6a.
— Nat., geb. Friedländer, Wwe., Schönbergerstraße 16.
— Em., gb. Heumann, Ww., Hamannstr. 2.
— gb. Huwe, Pfarr.-Ww., Königstr. 16/17.
— Aug., geb. Jarke, Kaufmanns-Wittwe, Hintertragheim 37.
— C., geb. Kolberg, Holzh.-Wwe., Wagnerstraße 57.
— Heinr., geb. Krause, Ww., Artilleriestr. 44.
— Marie, geb. Manara, Kaufm.-Wwe., Vord. Vorstadt 56/59.
— Bertha, gb. Marder, Ww., Klosterstr. 1.
— Therese, geb. Matau, Ww., Bismarckstraße 19.
— C., gb. Mielewski, Ww., Pillauerst. 6a I.
— Ida, gb. Mojean, Secr.-Ww., Grolmannstraße 1.
— Wilh., geb. Rabe, Ww., Yorkstr. 76.
— geb. Waas, Ww., Hint. Tragh. 21.
— Jul., geb. v. Wnorowski, Kfm.-Wwe., Steindamm 172.
— Agnes, gb. Wolff, Ww., Augustastr. 7.
— Amalie, unverehel., Friedmannstr. 25/26.
— Angelika, Stifts-Fräul., Turnerstr. 4.
— Helene, Näherin, Börsenstraße 1b.
— Helene, Fräulein, Hamannstraße 2.
— Ida, Fräulein, Kalthöf. Straße 13a.
— Joh., Fräulein, Münzstraße 5.
— Leopoldine, Fräul., Hint. Vorst. 17.
— Marg., Lehrerin, Hint. Tragh. 21.
— Marie, Fräul., Schulvorsteherin, Neue Dammstraße 14.
— Marie, Fräulein, Sternwartstraße 49.
— Marie, Fräulein, Rippenstraße 17d.

# Möbel-, Spiegel- und Polsterwaaren-Magazin,

Möbel in allen Holzarten
zu soliden Preisen empfiehlt

**R. Lehnig,**

**Altstädtische Langgasse Nr. 50.**


Lehmann, Martha, Fräul., Dohnastr. 7.
— Martha, Fräulein, Rhesastraße 2.
— Ottilie, Fräulein, Klosterstraße 1.
— Rosa, Näherin, Kuplitzerstraße 4a.
— Sophie, Fräulein, Magisterstraße 26.
Lehnardt, Aug., Schneider, Rosenstr. 21.
Lehnerdt, Dr. phil. Max, Oberl., Wilhelmstraße 12b.
— Ferd. G., Tischler, Steile Gasse 8.
— Carl, Arbeiter, Bülowstraße 52.
— Ferd., Arbeiter, Altroßg. Pred Str. 37a.
— Joh., Arbeiter, 2. Sandgasse 3.
— L., gb. Potreck, Ww., Stallengasse 42/43.
— Elise, gb. Vodigt, verw. Frau Geh.-Rath, Kalthöfsche Straße 42/43.
— gb. Schwartinski, Ww., Friedmannstr. 44.
Lehnfeld, R., gb. Prang, Ww., Koggenstr. 31.
Lehnhardt, Doroth., gb. Klein, Ww., Nasser Garten 50.
Lehnig, C., sen., Tapezirer u. Decorateur, Münchenhofstr. 13, Wohn.: Lbn. Lngg 11.
— R., jun., Tapezirer und Decorateur Altstädtische Bergstraße 50.
Lehr, siehe auch Löhr,
— Paul, Direct. der Königsb. Maschinenfabrik, Unterhaberberg 28b—31.
— E., Sattlermstr. u. Tapezirer, Hintere Vorstadt 67.
— Rud., Arbeiter, Tiepoltstraße 20.
— Henr., gb. Arndt, Ww., Tiepoltstraße 27.
— Emilie, gb. Schulz, Lehrer-Ww., Unterhaberberg 28b—31.
— Th., gb. Such, Arb.-Frau, Tiepoltstr. 15.
Lehrbaß, Amalie, Stiftsdame, Turnerstr. 4.
Lehre, Carl, Schuhmacher Marienstr. 15.
Lehrmann, Carl, Arbeiter, Oberhaberb. 15.
— Aug., Fräulein, 3. Fließstraße 29.
Lehrs, Julie, Fräulein, 1. Fließstraße 12.
v. Lehwald, Hans, Betr.-Insp., Kneiph. Langgasse 26.
Lehwald, Friedr., Müller, Kuplitzerstr. 6a.
— Joh., gb. Hinz, Ww., Rhesastraße 14.
— Henr., geb. Kuhr, Lehrer-Ww., Georgstraße 11.
— Johanna, Fräulein, Klosterstraße 1.
Lehweß, Paul, Höker, Tiepoltstraße 29.
— Paul, Restaurat., Unterhaberberg 56.
Leibinus, Leop., Schmied, Sternwartstr. 5.
— Fr. G., Schmied, Steind. Wallstr. 30.
Leibke, Wilh., Feilenh., Sternwartstr. 51.
Leibner, Emil, Steuererheber, Oberlaak 7a.
Leichert, Wilh., Arbeiter, Nasser Garten 156.
Leichmann, Dr. G., 3. Fließstraße 25/26.
Leichnitz, Ottomar, Techniker, Drummstr. 9.
Leidereiter, Otto, Kfm., Neuer Graben 4.
— Joh., Arbeiter, Tiepoltstraße 15.
— Martha, geb. Ziegler, Arbeiter-Frau, Ausfallthorstraße 3/4.
Leidig, E., Nachf. F (Inh.: Julius Samuel), Mützen- u. Fournitur engesch. en gros, Baderstraße 14. 549.
— Max, Kreisbauinsp., Königstraße 59a.
— Anna, Fräulein, Kalthöf. Straße 24.
Leidigkeit, Emilie, Schneiderin, Friedrichst. 6.
Leiding, Hrm., Schlossermstr., 3. Fließst. 10a.
— Franz, Factor, Stallengasse 42/43.
Leidokat, A., Privatier, Alter Graben 39.
Leidreiter, Hans, Compt., Vorderroßg. 22.
— Otto, Höker, Sackh. Hinterstraße 54a.
— E., geb. Schumacher, Wwe., Wrangelst. 13.
Leimann, Gottl., Arbeiter, Kronenstr. 1a.
Leimbach, H., Betriebssecr., Lange Reihe 14.
Leimer's Conservatorium für Musik, Altst. Langgasse 24.
(Siehe Inseraten-Anhang, hinten, Seite 2.)
— Anna, Musiklehrerin, Hintertragh. 24.
Leinauer, Albertine, gb. Rockelmeyer, Ww., 3. Fließstraße 39/40.
Leinbaum, Joh., Drehorgelsp., Bismarckst. 6.
— geb. Siebert, Wachtm.-Ww., Königstr. 54.
Leiner, Oscar, Kais.-Insp., Oberhaberb. 5.
— Clara, geb. Reiter, Rittergutsbes.-Wwe., Schützenstraße 2.
Leinhövel, Ch., geb. Will, Ww., Hintertrgh. 2.
Leinweber, Osc., Pr.-Lt., Tragh. Kirchenst. 9.
— Käthe, Gesanglehrerin, Weißgerberstr. 4
Leipenat, Rob., Maler, Knochenstraße 6.
— Ferd., Schuhmacher, Mühlenstraße 6.
Leipke, E., Kürschnermstr., Brst. Hospitalst. 19
Leipold, Laura, Fräul., 3. Fließstr. 42b.
Leisching, Lina, Fräul., Schützenstraße 5.
Leisse, Jul. F, Kfm., Agentur f. Leinen- u. Manufacturw., Altst. Langg. 22. 1016
Leister, Wilh., Locomotivf., Alt. Gart. 16.
Leistikow, Alb., Rentier, Steindamm 100.
— Pauline, geb. Hein, Wwe., Kaplanstr. 20.
Leißner, Marie, Fräul., Neuer Grab. 6/8.
Leitmeyer, Max, Postbote, Friedmannstr. 38.
Leitmüller, Leonore, geb. Geisler, Wwe., Jägerhofstraße 12.
Leitner, Carl, Part., Tragh. Pulverst. 49.
— Fritz, F Jacoby & Leitner, Holzstr. 10.
— Max R., Photograph, Münzstraße 3, Wohnung: Tamnaustraße 15.
— Carl, Tischler, Altroßg. Predigerst. 28.
— Alb., Weichenstell. a. D., Neur. Kirchenbg. 5
— F., Factor, Tamnaustraße 15.
— Marie Luise, Schneid., Sackh. Kirchenst. 9.
Lekies, Ludw., Maurer, Unterrollb. 2/3.
— Wilh., Maurer, Oberrollberg 15a.
— Wilh., Factor, Altroßg. Kirchenstr. 2.
— Heinr., gb. Heldt, Ww., Viehmarkt 10.
— Wilh., gb. Meyer, Frau, Altr. Kirchenst. 2.
Lemcke, siehe auch Lemke, Lömke.
— Dr. phil. Alfr. M. B., Oberlaak 23a.
— Leop., Refer., Tragh. Pulverstraße 2.
— C. W. Emil, F Julius Krösing, Sackheim 50.

# Richard Lemke,

**Französische Strasse 20.**

**Delicatessen-, Südfrucht-, Wein-, Wild-, Geflügel- und Colonialwaaren-Handlung.**

Fernsprecher Nr. 834.


Lemcke, F. W. Oscar, F Julius Krösing, Kneiph. Langgasse 14.
— geb. Röske, Kfm.-Wwe., Prinzenstr. 21.
— Maria und Emma, Rentieren, Kalthöfsche Straße 39.
Lemhöfer, F., Poliz.-Hilfsb., Kalth. Str. 41.
— Heinr., Kanzleigeh., Tiepoltstraße 19.
— C., Fleischermstr., Roßg. Hinterstr. 3.
— Heinr., Fräul., Hinterroßgarten 62e.
Lemke, siehe auch Lemcke, Lömcke.
— Wilh., Lieut. a. D., Schönstraße 4.
— Emil, Justiz-Hauptkassen-Buchhalter, Wrangelstraße 32.
— Franz, Bur.-Vorsteher, Baderstraße 1.
— Friedr., Schutzm., Lavendelstraße 4c.
— A., Wagenmeister, Ostbahnhof, Empfangsgebäude.
— Friedr., Bäckermstr., Altr. Predigerstr. 2.
— Joh., Dienstmann, Wagnerstraße 40.
— Carl, Fuhrhalter, Plantage 4/6.
— Herm., Hausmeister, Paradeplatz 2.
— Rud., Handelsgärtn., Friedmannstr. 56.
— Alex., Handlungs-Gehilfe, Lizentgrabenstraße 2b.
— Ernst, Kaufmann, Kneiph. Langgasse 1.
— Franz, Kfm. F, Destillation, Hökerstr. 1.
— Friedr., Kaufmann, 3. Fließstraße 27.
— Fritz, Kaufm., Hohenzollernstraße 2.
— Georg Friedr. F, Generalagent. f. Assecuranzen, Commiss.- u. Propre-Gesch. mit Bergwerks- und Hüttenproducten, Kneiph. Hofgasse 1. G ☎ 82. Lagerplatz Holsteiner Treideldamm. Wohn.: Lizentgrabenstraße 2b. ☎ 679.
— Joh., August, Kaufmann, Sackheim 22.
— H. & R, F, Getreide-Export-Geschäft, Brodbänkenstraße 16/17.
— Herm., Kfm., F wie vor, Mitteltragh. 14.
— Rich., Kfm., F wie vor, Burgstraße 8.
— Paul, Kaufmann, Oberhaberberg 71.
— Rich., Kfm., Delicatessen-, Südfrucht-, Wein- u. Colonialw.-Handl., Französ. Straße 20. ☎ 834.
— Ursell & Co., Thee-Importgeschäft, Kneiphöfsche Langgasse 26.
— J. G. Otto, Kaufmann, Baderstraße 7.
— Rich., Kaufmann, Hintertragheim 8.
— Alexander, Commis, Lizentgrabenst. 2.
— Ernst, Commis, Thomasgasse 10.
— H., Maler, 2. Sandgasse 4a.
— Ad., Maurer, Haberb. Sackgasse 15.
Lemke, Hugo, Mil.-Anw., Löbn. Langg. 3.
— Max, Monteur, Löbn. Langgasse 33.
— Ernst, Pferdebahn-Schaffner, Steind. Wallstraße 18.
— Ferd., Postschaffner, Tamnaustraße 9.
— Otto, Reisender, Viehmarkt 21.
— F., Restaurateur, Hinterroßgarten 53.
— Alb., Schlosser, Nasser Garten 138.
— Gottlieb, Schlosser, Wiese 7.
— Joh., Schlosser, Haberb. Neue Gasse 9.
— Carl, Schmied, Alter Garten 46.
— Friedr., Schmied, 3. Sandgasse 8b.
— Herm., Schmied, Wagnerstraße 18.
— Joh., Schmied, Friedmannstraße 5.
— Andr., Schuhm., Löbn. Kirchenstr. 5.
— C., Stellmacher, Wagnerstraße 40.
— F. W., Stellmacher, Marienstraße 11.
— J. L., Tapezirer, Rosenstraße 22.
— Heinr., Tischler, Friedmannstraße 47.
— Friedr., Ziegler, Sackh. Hinterstr. 22.
— C. W., Zimmergesell, 3. Sandgasse 8b.
— Jacob, Zimmergesell, Nicolaistraße 6.
— Jul., Hospitalbote, Hint. Vorstadt 53.
— Ernst, Invalide, Steindamm 180.
— Wilh., Invalide, Haberb. Schulstr. 8.
— Aug., Kutscher, Tiepoltstraße 5.
— Carl, Kutscher, Landhofmeisterstr. 15a.
— Dan., Kutscher, Vorderroßgarten 60.
— Aug., Factor, Neuer Graben 20.
— Carl, Factor, Bahnhofswallstraße 2.
— Herm., Factor, Klosterstraße 1.
— Hugo, Factor, Tamnaustraße 10.
— Aug., Arbeiter, Nasser Garten 50.
— Aug., Arbeiter, Oberhaberberg 31.
— Carl, Arbeiter, Sackh. Mittelstr. 58.
— Carl, Arbeiter, Tamnaustraße 8.
— Carl, Arbeiter, Nasser Garten 125a.
— Carl, Arbeiter, Haberb. Schulstraße 10.
— Franz Arbeiter, Weidendamm 44.
— Friedr., Arbeiter, 2. Rundtheilgasse 7.
— Friedr., Arbeiter, Sackh. Mittelstr. 22.
— Friedr., Arbeiter, Hinterroßgarten 71.
— Heinr., Arbeiter, Löbn. Langgasse 44.
— Heinr., Arbeiter, Altr. Predigerstr. 32.
— Herm., Arbeiter, Bülowstraße 15.
— Herm., Arbeiter, Sackh. Mittelstr. 42.
— Herm., Arbeiter, Tragh. Ausbau 161.
— Val., Arbeiter, Hinterlomse 13a.
— Wilh., Arbeiter, Besselstraße 2a.
— Wilh., Arbeiter, Hinterroßgarten 2a.
— Friedr., gb. Barth, Wwe., Löbn. Langg. 41.
— M., g. Barthnecht, Ww. Vorderroßg. 58/59
— Joh., geb. Behrendt, Ww., Thomasg. 10.
— W., geb. Berkus, Wwe., Schweizergrd. 7.
— Wilh., geb. Dietrich, Steinsetzer-Ww., Sackheim 83.
— geb. Eichhorn, Wwe., Sackh. Gartenstr. 9.
— Heinr., geb. Engel, Wwe., Neuer Markt 9.
— Luise, geb. Görke, Wwe., Herbartstr. 4.
— Aug., geb. Gutt, Bur.-Vorst.-Wittwe, Bahnhofswallstraße 4.
— Joh., geb. Hoffmann, Wwe., Yorkstr. 76.
— geb. Jacob, Wwe., Friedmannstr. 34.
— Wilh., geb. Kablitz, Wwe., Oberlaak 23a.
— Wilh., geb. Kasmikat, Wwe., Bülowstr. 32.
— Ida, geb. Kilbach, Gutsbes.-Wittwe, Tragh. Pulverstraße 2.

Lemke, Minna, geb. Kuhr, Wwe., Nasser-Garten 30.
— Marie, geb. Meding, Wwe., Nicolaistr. 27.
— Wilh., geb. Nagel, Arb.-Frau, Hinterroßgarten 70a.
— Amalie, geb. Pätsch, Wwe., 1. Rundthg. 3.
— Am., geb. Verbandt, Ww., Fleischhänkst. 33
— Anna, geb. Preuß, Wwe., Alter Garten 46.
— M., geb. Radtke, Glasermstr.-Wittwe, Wagnerstraße 32.
— Ottilie, geb. Reichel, Landschaftsraths-Wwe., Schönstraße 4.
— Math., geb. Remkuhn, Kaufm.-Wwe., Tragh. Kirchenstraße 4b.
— Luise, geb. Ribbe, Wwe., Sternwstr. 65.
— Joh., gb. Romey, Stellm.-Fr., N. Gart. 36.
— Minna, geb. Schichtenberg, Kaplanstr. 12.
— Luise, geb. Schwarz, Wwe., Hinterroßg. 70
— Bertha, gb. Spindler, Ww., Hab. Sackg. 8.
— Aug., geb. Störmer, Stat.-Vorst.-Ww., Wagnerstraße 7.
— W., geb. Wannowski, Wwe., Kaplanstr. 18.
— Emma, geb., Wenske, Kochfr., Grolmstr. 4.
— Amalie, Fräulein, Drummstraße 31.
— Anna, Schneiderin, Herbartstraße 4.
— Anna, Schneiderin, Beamtengeb. d. Ostb.
— Em., Näherin, Haberb. Schulstr. 7.
— Emma, Fräulein, Kalth. Straße 39.
— Heinr., Händlerin, Mühlenstraße 15.
— Helene, Lehrerin, Wilhelmstraße 4b.
— Ida, Fräulein, Hintertragheim 17.
— Luise, Fräulein, Vorderroßgarten 61.
— Marie u. Emma, Frl., Kalth. Str. 39.
— Marie, Fräulein, Bärenstraße 8c.
— Martha, Näherin, Oberhaberberg 23.
— Martha, Fräulein, Sackheim 73.
— Math., Fräulein, Magisterstraße 56.
— Therese, Näherin, Vorderroßgarten 49.
Lemmel, Paul, F., Agent., Wein-Commiss. u. Propre-Geschäft, Königstraße 8.
— M., geb. Schumann, Rentiere, Königstr. 8.
Lemmer, Gust., Töpfermstr., Bismarckstr. 16.
— Minna, Schneiderin, Thomasgasse 1a.
Lemmereit, Friedr., Arbeiter, Yorkstr. 15.
Lemp, Walter, Lieut. a. D., Stallmeister u. Universitäts-Reitlehrer, Luisenstr. 23.
Lempert, Joh., geb. Scheffler, Hausdienerfrau, Knochenstraße 40/41.
Lemreit, Arb., Sackh. Hinterstraße 30b.
Lender, Osc., Kaufm., Magisterstraße 65.
Lendzian, E., Referend., Tragh. Pulverstr. 3.
— E., Bäckermeister, Hintere Vorst. 23.
— Friedr., Bäcker, Roonstraße 1.
— Theod., Pförtner, Drummstraße 22/24.
— Aug., Sattler, Roonstraße 1.
— Minna, geb. Ankermann, Wwe., Oberhaberberg 66a.
Leng, Aug., Fuhrhalter, Sackh. 126/27.
— Otto, Rentier, Hohenzollernstraße 4.
— Rud., Sattler, Nachtigallensteig 20.
— Aug., Schmied, Bismarckstraße 10.
— Julius, Stellmacher, Hinterroßg. 22.
— Gust., Töpfer, Friedmannstraße 35.
— Alb., Arbeiter, Yorkstraße 93.
— Aug., Arbeiter, Wrangelstraße 19.
— Carl, Arbeiter, Nasser Garten 155.
— Gottl., Arbeiter, Artilleriestraße 13.
Leng, Wilh., Arbeiter, Artilleriestraße 25.
— Joh., geb. Geschawitz, Wwe., Hab. Sackg. 3.
— geb. Pahlke, Wwe., Bülowstraße 6.
— Marie, Krankenpfleg., Hintertragh. 12.
— Emilie, Fräulein, Haberb. Sackgasse 3.
— Therese, Diakonitz, Wagnerstraße 8.
Lenge, Herm., Factor, Rosenstraße 21.
— Carl, Hausdiener, Selkestraße 9.
— Joh., geb. Gieb, Wwe., Bismarckstraße 18.
Lengnick, F., prakt. Arzt, Strohmarkt 4a.
— Rud., Kfm., F., C. Glitzke, Knochenstr. 31.
— Otto, Vereins-Insp., 3. Fließstraße 41.
— Emil, Steinsetzer, Bülowstraße 42.
— Aug., Verpacker, Unterhaberberg 26.
— Heinr., Arbeiter, Sackh. Hinterstr. 18.
— Wilh., geb. Krause, Ww., Vorderanger 9.
— Ther., geb. Wiechert, Wwe., Bülowstr. 39.
— Henr., geb. Zander, Wwe., Parkstr. 3.
Lengning, Herm., R., Drechslermstr., Schönbergerstraße 10.
— Carl, Fleischermstr., Hinterlomse 14.
— Wilh., Kordmacher, Altroßg. Predstr. 41.
— Heinr., Lohndiener, Steindamm 60.
— Ferd., Schneider, Tiepoltstraße 28.
— Aug., Diener, Steindamm 60.
— A., gb. Domnick, Ww., Altroßg. Predst. 41.
— Rosalie, geb. Dürr, Amtsgerichts-Secr.-Wittwe, Nachtigallensteig 16.
— Justine, geb. Schwarzkopf, Particuliere, Mitteltragheim 2b.
— Marie, Fräulein, Wagnerstraße 56.
— R., Frl., Krause & Lengning, Mitteltr. 2b
Lengowski, J., Stat.-Diätar, Ostbahnhof.
Lengwenus, Aug., Factor, Artilleriestr. 22.
Lennus, Hugo, F., Herren-Garderoben- und Tuchhandlung, Kneiph. Langgasse 19.
Lent, Heinr., Fleischermstr., Oberhaberb. 49.
— Rud., Restaurateur, Oberrollberg 11/12.
— Carl, Weichenst., Alter Garten 62.
— Friedr., Kutscher, 1. Sandgasse 2.
— Carl, Factor, Turnerstraße 2.
— Ernst, Factor, Artilleriestraße 12.
— Alb., Arbeiter, Artilleriestraße 13.
— Aug., Arbeiter, Feuerstraße 32.
— Herm., Arbeiter, Nasser Garten 96b.
— Walter, Arbeiter, Stallengasse 42/43.
— H., geb. Brauseweiter, Ww., Rippenst. b.
— M., gb. Packmohr, Ww., Artilleriestr. 13.
Lenkeit, Leop., Ger.-Kanzl., Kalth. Str. 1/2.
— Aug., Commis, Vorderroßgarten 60.
— Hugo, Commis, Oberlaak 29/30.
— Rud., Vicefeldwebel, Steind. Wallst. 31.
— Georg, Feuerwehrmann, Magisterst. 55.
— Gottlieb, Maurer, Sackheim 81.
— Aug., Musiker, Kleine Holzstraße 1.
— Carl, Portier, Albertstraße 12.
— Aug., Getreideträger, Schonbergerstr. 6.
— Aug., Arbeiter, 3. Sandgasse 8a.
— Christ., Arbeiter, Mühlengrund 2.
— A., gb. Meydorf, Agentin, Mühlengrund 2.
— Emilie, Näherin, Wallsche Gasse 4.
Lenknereit, H., Schutzm., a. D. Moltkestr. 11.
Lennick, A., Schneider, Vorderanger 11.
— Joh., Arbeiter, Roßg. Hinterstraße 5/6.
v. Lenski, Angelika, Frl., Klosterstraße 1.
Lenz, siehe auch Lenz.
— Dr. jur., Rechtsanw., Kneiph. Langg. 30/32.

Lentz, Marie, geb. Argelander, Kfm.-Ww., Hasselstraße 2.
— Joh., geb Freyhold, Wittwe, Nachtigallensteig 6a.
— G., geb. Lentz, Hauptm.-Wwe., Lobeckstr. 6.
— Ottilie, geb Pohlmann, Rentiere, Trgh. Pulverstraße 53.
— L., geb. Reiß, Photogr.-Wwe., 2. Fließstr. 9.
— Pauline, Fräulein, Lobeckstraße 6.
Lentze, W., Handschuhfabrikant, Steind. 41.
v. Lentzke, I, Kurt, Sec.-Lieut., Schönstr. 7.
— Eldon, Lieut., Altroßg. Kirchenstr. 1.
— Martha, gb. Gregorie, Frau, Dohnastr. 17.
Lenzki, Ed., Arbeiter, Tiepoltstraße 12.
Lenzko, Franz, Bäcker, Unterlaak 14.
— Aug., Kaufmann, Georgstraße 17/18.
Lenz, siehe auch Lentz.
— Jul., Particulier, Prinzenstraße 12.
— Julius, Conrector, Hinterlomse 1a.
— Franz, Maler, Marienstraße 12.
— Julius, Maurer, Wrangelstraße 11.
— Frau Dr. Clara, gb. Günther, Gymn.-Lehrer-Wittwe, Trgh. Kirchenstraße 55.
— Joh., geb. Laskowski, Wwe., Kopernicusstraße 13.
— Elise, Fräulein, Köttelstraße 1.
Lenzian, Aug., geb. Hartung, Rentiere, Wilhelmstraße 4b.
Lenzing, C., ehem. Lehr., Wrangelstr. 24.
— Bernh., Wäger, Neue Reiferbahn 13.
— R., Schlosser, Tiepoltstraße 16.
— Aug., Factor, Wrangelstraße 18a.
— Friedr., Arbeiter, Schweizergrund 10.
Lenzner, Ferd., Tischlermstr., Hinterlomse 1b.
— Fritz, Schlosser, Bismarckstraße 10d.
Leo, Ludw., Stadtrath und Kaufm., F, Marcus Cohn & Sohn, Bergpl. 13/14.
— Heinr., William, Kaufm., F wie vor, Königstraße 79.
— Ed., Kaufmann, Wagnerstraße 31.
— Max, Kaufm., F Marcus Cohn & Sohn, Klapperwiese 2.
— Willy, Buchhalter, Brodbänkenstr. 10.
— Luise, geb. Will, Wwe., 2. Rundtheilg. 2.
— Martha, Schneiderin, Wrangelstr. 13.
Leonardi, O., Landgerichtsrath, Jacobst. 2.
Leonhardt, Max Ad., Kfm., Butterberg 8.
— Bruno, Hauptmann, Wilhelmstr. 16.
— C. P., Lehrer an der Taubstummen-Centr.-Unterrichtsanst., Bismarckstr. 14.
— Richard, Architekt, Oberlaak 23.
— Herm., Schmied, Alter Graben 13.
— A. Herm., Schuhm., Lavendelstr. 6a.
Leonhardy, geb. Paarmann, Rechtsanwalts-Wittwe, Paradeplatz 7a.
Leopold, Rud., Bäcker, Vorderanger 2.
— S. F, Militär-Effecten-Geschäft, Steindamm 106/107.
— Sally, Kfm., F w. v., Wagnerstr. 10.
— S. F, Militär-Effecten- und Herren-Garderobengeisch., Roggenstraße 4.
— Simon, Kaufm., Altst. Langgasse 53.
— Jul., Maler, Haberd. Sackgasse 2.
— Carl, Schuhmacher, Bülowstraße 34.
— H. Otto, Stauer, Neue Reiferb. 16.
— Rob., Oberstauer, Neue Reiferb. 13.
— Herm., Factor, Vorderlomse 10.


**Emil Lerique,**

**Vorderroßgarten 49** (Gewerbe-Mus.), **Steindamm 32** (Apollo-Theater).

**Papier-, Schreib- und Lederwaaren-Geschäft.**

**Militär-Scheiben, Militär-Formulare.**

**Buchbinderei.**


Leopold, Ad., Arbeiter, Lange Reihe 8.
— Carl, Arbeiter, Tragh. Ausbau 174.
— Aug., gb. Gudde, Ww., Sackh. Mittelstr. 4.
— Anna, geb. Stullgies, Näherin, Haber. Sackgasse 2.
Lepa, Mich., Arbeiter, Magisterstr. 60.
Lepehne, G., Apotheker, F Laak-Apotheke und Droguenhdlg., Oberlaak 21. [illegible]52.
— Ernst, Kaufmann, Mitteltragheim 2.
— Iwan, Kaufmann, Domstraße 9.
— Gertr., Näherin, Altst. Langgasse 14.
Leper, Carl, Arbeiter, Kaplanstraße 18.
— Carl, Arbeiter, Tiepoltstraße 21.
— Ernst, Arbeiter, Tiepoltstraße 21.
— Bertha, geb. Preuß, Arb.-Frau, Tiepoltstraße 31.
Lepinski, Clara, geb. Dombrowski, Ww., Decorateurin, Tragh. Kirchenstr. 1b.
Lepinat, Leop., Kartoffelhdl., Mühlenbg. 5.
Lepnies, A. C., Stat.-Vorst. a. D., Heumkt. 3.
— A., Kurz- u. Wollwaarengeschäft, Königstraße 75/76
— August, Fleisch- u. Wurstwaarengesch., Oberhaberberg 62.
— Luise, Fräulein, Königstraße 53.
Leppeck, Wilh., Schmied, Weidendamm 43a.
Leppert, Aug., Schmied, Sackh. Mittelst. 10.
Leppuner, Emilie, geb. Fouquet, Privatiere, Neue Dammstraße 8.
Lepschies, Anna, Diakoniß, Klosterstr. 1.
Lepsien, Herm. Ed., Feuerwehrm., Tannaustraße 30.
— Carl, Schmied, Artilleriestraße 47.
— Wilh., Factor, Sackheim 76.
— Ad., Arbeiter, Turnerstraße 3.
— Wilh., geb. Balzer, Wwe., Lbn. Langg. 18.
— Therese, Schneiderin, Unterrollb. 11.
Lepusch, Franz, Arbeiter, Nicolaistr. 35.
Lerch, Friedr., Arbeiter, Wiese 1.
— Amalie, Wirthin, Kohlgasse 2.
Lerique, Emil, Buchbindermstr., Buchbind. u. Papierhandlg., Vorderroßgarten 49.
Lerps, Franz, Lehrer, 3. Fließstr. 46/47.
— Jul., Locom.-Führer, Moltkestr. 11.
— Otto, Eisendreher, Oberlaak 7a.
— Alb., Oberfeuerwerker, Kronenstr. 17.
Lescheck, E. F, Major a. D., Kgl. Lotterie-Einnehmer, Vordere Vorstadt 35/36.
Leschel, Aug., geb. Prang, Ww., Drummstr. 2.
Leschewski, Marie, Lehrerin, Königst. 51/52.
Leschke, G., Postassist., Rippenstraße 20a.

Leschke, Ferd., Gärtner, Mühlengrund 6
Leschonski, W., Factor, Oberrollberg 18.
Leszki, Sam., Handelsmann, Vorstädtische Hospitalstraße 21.
Leske, H., Fleischermstr., Vorderanger 15.
— F., Factor, Wagnerstraße 18.
— Aug., Arbeiter, Wagnerstraße 18.
— Carol., gb. Bajohr, Ww., Löbn. Oberbergstraße 9.
Leskien, F. W., Hafflootse a. D., Holländerbaumwiesenstraße 1/5.
— C. H. F, Kfm., Colonial- u. Delicateßwaarenhdlg., Schützenstr. 6. 368.
— H., Kaufm., Colonialw.-Handlung, Altstädtische Langgasse 42.
— Ed., Meßgehülfe, Mühlenstraße 24.
— Wilh., Schlosser, Holländerbaumwstr. 2.
— Herm., Schmied, Viehmarkt 7.
— Gust., Magistrats-Bote, Wiese 10.
— Friedr., Kutscher, Unterlaak 17.
— Carl, Arbeiter, Neue Dammstraße 18.
— Franz, Arbeiter, Alter Garten 23.
— Heinr., Arbeiter, Grolmannstraße 5.
— Helene, geb. Klein, Wwe., Tiepolstr. 23.
v. Leslie, H., Genmaj., a. D., Hinttragh. 32.
Leß, Ferd., Wagenmstr., Lizentbahnhof.
— Bertha, geb. Mannheim, Wwe., Tragh. Kirchenstraße 13.
Leßau, Jul., Schuhmacher, Rippenstr. 10.
— Martha, Fräulein, Rippenstraße 10.
Leßel, Herm., Schmied, Alter Graben 34.
Leßer, M., Pferdemakler, Borchertstr. 23.
Leßing, M., Eisenb.-Techn., Alt. Gart. 27.
— G., Böttchermstr., Friedmannstraße 41.
— Carl, Arbeiter, Domstraße 20/21.
— Wilh., ab. Rheße, Ww., Sackh. Kirchenst. 8.
Leßow, Antonie, Fräul., Rippenstr. 10.
Leszinski, Friedr., Arb., Kopernicusstr. 10.
Leszynski, Ad., Kaufm., Baugesch., Compt. und techn. Bureau: Sackheim 84.
Letow, Otto, Versich.-Oberinsp., Mitteltragheim 1g.
Lettau, F., Seminarlehr., Schützenstr. 10.
— Heinr., emer. Cantor, Parkstraße 2.
— W., Betriebssecret., Bismarkstraße 15.
— C., Apotheker, Königstraße 24.
— F. W., Steueraufseh., Neue Reiserb. 3.
— Wilh., Faßkellner, Rosenstraße 8.
— Friedr., Sattler, Altroßg. Predstr. 28.
— C. L., Werkmstr., Beamtengeb. Ostbahnh.
— Franz, Diener, Friedmannstraße 28.
— Gottfr., Factor, Lith. Schulstraße 2.
— Friedr., Arbeiter, Insel Venedig 5.
— Friedr., Arbeiter, Stallengasse 4.
— Friedr., Arbeiter, Unterlaak 17.
— Heinr., geb. Brodack, Wwe., Rosenstr. 14.
— Luise, geb. Gillmeister, Wwe., Brodbänkenstraße 18/19.
— Emmy, geb. Werwein, Fleischer-Wwe., Sternwartstraße 63.
Letzas, Dav., Arbeiter, 2. Rundtheilg. 3.
Leu, O. E., Stadtsecretär, Lobeckstr. 25.
— Justine, geb. Pytall, Wittwe, Kathol. Kirchenstraße 3.
Leue, Wilh., Händl., Sackh. Mittelstr. 43.
Leupold, R. F., Kaufm. und Buchdruckerei-Besitzer, Baderstraße 8—10. 291.
Leuschner, W., Holzauff., Sackh. Hinterstr. 3.
— Gottfr., Arbeiter, 3. Fließstraße 18.
— Amalie, geb. Skrozki, Wwe., Steind. 32.
— M., Sprachlehrerin, Steindamm 32.
Leutert, Dr. Ernst, Privatdocent f. Ohrenheilkunde, Hintertragheim 11.
Leuth, Joh., Krankpfleg., Bord. Vorst. 74/75.
Leutschat, Otto, Lehrer, Sackh. Hintstr. 55a.
Lever, Johanna, F Parfumerie Orientale, Parfumerie- u. Toilette-Artikel-Gesch., Junkerstr. 13, Wohn.: Mitteltragh. 1c.
Levi, siehe auch Levy, Lewy.
— Gebrüder F, Bank-, Flachs- und Hanf-Geschäft, 1. Schanzengasse 5. G.
— Herm., Kaufmann, Bergplatz 4.
Levinsohn, siehe auch Lewensohn.
— Paul Moritz F (Victor Levy), Drahtgitter-Specialhandlg. in Drahtgeweb., Eigene Drahtflecht., Sieb- u. Kammelfabrik, Weidendamm 4. 965.
Levinson, Arthur, Dr. phil., 3. Fließstr. 21.
— H. J., Rentier, Wallische Gasse 5.
— Hedwig, geb. Gutleben, Kaufm.-Wwe., Hohenzollernstraße 5.
Levithan, Herrmann & Co. F, Futterstoffe, Bahnhofstraße 4. 609.
— Herrm., Kfm., F w. v., Kaiserstraße 20.
Levitus, S F, Technisches Geschäft, Bahnhofstraße 9, Lager Schanzenstr. 23/24.
— Aurelie, geb. Schneider, Rentiere, Steindamm 154.
— Lina, Clavierlehrerin, Mitteltragh. 24
Levy, siehe auch Levi, Lewy.
— Benno, Kaufm., Procurist der F D. Arnheim, Vordere Vorstadt 4.
— D., Juwelier, Junkerstr. 5. Geschäfts-Local ebendaselbst.
— Jos., Kfm., Darmgeich., Sckh. Hinterst. 28.
— Meyer, Gen.-Agent, Fleischbänkenstr. 30a
— M., Pferdehändler, Hint. Vorstadt 27.
— Osc., vereid. Wechselmakl., Strohmkt. 5/6.
— Otto, Rentier, Friedländerthorplatz 5.
— Vict., Kaufmann, Weidendamm 26.
— Rob., Zahnarzt, Junkerstraße 5.
Lew, Gabriel, Kfm., F Albutat, Lew & Co., Wrangelstraße 22.
Lewald, A., Hilfsweichenst., Steindammer Wallstraße 30.
— Aug., Arbeiter, Oberrollberg 15a.
— Aug., Arbeiter, Feuerstraße 43.
— Gottfr., Arbeiter, Bülowstraße 48.
— Herm., Arbeiter, Artilleriestraße 31.
— Jul., Arbeiter, Thomasgasse 10.
— Louis, Arbeiter, Mittelgrabenstr. 4a l.
— Rob., Arbeiter, Lizentstraße 10.
— Wilh., Arbeiter, Königstraße 79.
— Amalie, geb. Bartkowski, Fleischerfrau, Polnische Straße 21.
— geb. Bartsch, Wwe., Bülowstraße 14.
— Ida, geb. Ignee, Wwe., Königstr. 91.
— Luise, geb. Krüger, Wwe., Hinteranger 3.
— Elise, geb. Lange, Handelsfrau, Mittelgrabenstraße 4a l.
— geb. Rathgeber, Wwe., Bülowstraße 9.
— Heinr., geb. Scharlof, Wwe., Unterl. 36a.
Lewand, Otto, Milit.-Inval., Viehmarkt 19.
— Am., geb. Schart, Wwe., Hinterroßg. 2c.

**Gebr. Lewandowski,**

**Corset-Fabrik,**

**Junkerstrasse 3.**

Lewandowski, A. F, Brenn- und Nutzholz-, Kohlen- und Coaks-Handlung. Comptoir und Lagerplatz: Weidend. 41. 188.
— Anast., Kaufm., F w. v., Henschestr. 10.
— Lucian, Kfm., Commerzienrath, F Albrecht & Lewandowski, Neu. Grab. 8.
— Gebr. F, (Hermann Lewandowski in Berlin), Corset-Fabrik, Junkerstraße 3.
— Lucian, Commis, Neuer Graben 6/8.
— H., Wagenmstr., Ostbahnhof, Empfangsgebäude.
— Matth., Fremden-Logis und Frühstücksstube, Wagnerstraße 20.
— Joh., Stellmacher, Knochenstraße 48.
— Heinr., Kutscher, Sternwartstraße 9.
— A., geb. Lipkau, Wwe., Grolmannstr. 12.
Lewark, Andr., Schuhm., Kalth. Str. 1a.
Lewed, R., General-Landschafts-Syndicus, Prinzenstraße 18.
— Herm., pens. Statvorst., Wrangelstr. 29.
— Franz, Schmied, Oberlaak 7.
— Ed., Arbeiter, Bismarckstraße 3.
Lewedey, Friedr., Kutsch., 2. Rundtheilg. 7.
— Aug., Factor, Artilleriestraße 38.
— Herm., Arbeiter, Nasser Garten 57.
Lewer, Herm., Tischler, Hinterroßgart. 26.
Lewensohn, siehe auch Löwensohn.
— H., Zimmermeister, Roßgärt. Markt 3.
Lewenstein, siehe auch Löwenstein.
— & Victor F, Schuhwaaren-Fabrik, Passage 7. 492.
— Herm., Kaufmann, F wie vor, Jägerhofstraße 7.
Lewerenz, H. L., Stat.-Vorsteh., Kaiserstr. 23.
— Gustav, Agent, Unterhaberberg 26.
— Heinr., geb. Bergau, Wwe., Tamnaustr. 14.
— Antonie, Fräulein, 2. Fließstraße 16.
— Aug., Fräulein, Wilhelmstraße 9.
Leweß, Carol., geb. Lob, Wwe., Junkerstr. 12.
Lewicki, Jul., Arbeiter, Alter Graben 18a.
Lewin, Friedr. Major und Bezirks-Offizier, Mitteltragheim 17/18.
— W., Briefstr. a. D., Hinterroßgarten 71.
— Izig, Buchbinder, Borchertstraße 21.
— Ad., Kaufmann, Moltkestraße 15.
— A. J. F, Bau- und Nutzholz-Geschäft, Klapperwiese 10, I. G 461. Lagerplatz: Rathshof 4, am Holst. Treideldamm. 451.
— Leop., Kaufmann, Kaiserstraße 45.
Lewin, Max F, Kaufmann, Corset-Fabrik, Französische Straße 14/15.
— Alex., Klempner, 2. Rundtheilgasse 5.
— Matth., Maurer, Altroßg. Pred.-Str. 1d.
— Aug., Kutscher, Artilleriestraße 31.
— L., geb. Arnsdorf, Wwe., Hohenzollstr. 7.
— Emma und Johanna, Fräulein, Synagogenstraße 4/5.
Lewinneck, Leop., Reisender, Kaiserstr. 6a.
— Meta, Fräulein, Schleusenstraße 5.
— Sophie, Privatiere, Selkestraße 10b.
Lewinski, Julius, Zahlmeister-Aspirant, Bismarckstraße 4.
— Heinr., Schreiber, Bismarckstraße 1.
— Joh., geb. Rosenberg, verw. Frau Dr., Knochenstraße 32.
Lewinsohn, siehe auch Levinson.
— Aron Wolf, Getr.-Com., Magisterstr. 2.
— Benno, Apotheker, Königstraße 15.
— Jacob, Kaufmann, Steindamm 127.
— Louis, Kaufmann, Schloßstraße 5.
— Ad., Commis, Domstraße 7.
— Max, Rentier, Kneiph. Langgasse 21.
— Elias, Händler, Hintere Vorstadt 11
— Joh., gb. Schumann, Kfm.-Ww., Domst. 7.
— Rahel, Fräulein, Synagogenstraße 4/6.
Lewitz, Herm., Frl., Schulvorst., Prinzenst. 7.
Lewrick, Franz, Kürschner, Augustastr. 3a.
— Carl, Arbeiter, Sackh. Hinterstraße 18.
— Emil, gb. Akant, Ww., Sackh. Kirchenst. 17.
Lewrig, Arth., Kaufm., Kaplanstr. 13/14.
— Kath., gb. Schilinski, Ww, Kronenstr. 13.
Lewy, siehe auch Levi, Levy.
— Bendix F (Jul. Strich, Berlin), Lumpen-Exp.-Gesch., Tamnaustr. 17. 72.
— Bernh. F, Kaufm., Getreide-Commissions-Gesch., Bahnhofstr. 11. 623.
— Gebr. (in Berlin, Zweigmed. F, Lumpen-Export, Schanzengasse 5. 202.
— Herm., Kaufmann, Henschestraße 18.
— Jul., Kaufmann, Selkestraße 5.
— Edwin, Commis, Weidendamm 43.
— Moritz, Rentier, Tragh. Pulverstr. 46.
— Wolff, Handelsm., Schönbergerstr. 33.
— Hermann, Schlosser, Feuerstr. 21/22.
— B., gb. Hirschfeld, Ww., Fleischbänkstr. 33.
— Bertha, Fräulein, Sackheim 104.
Lerutt, Wilh., Bäcker, Jägerhofstraße 10.
— Fritz Albert, Maurer, Sackheim 120.
— Gottfr., Arbeiter, Sackh. Hinterstr. 30a.
Lezut, Wilh., Kassirer, Alter Graben 12.
Ley, Rich., Müller, Unterhaberberg 85.
— J. O., Schmied, Moltkestraße 22.
— Gustav, Arbeiter, Unterhaberberg 85.
— Aug. geb. Adomeit, Wwe., Schafg. 7.
— Dor., geb. Bonsack, Wwe., Magisterstr. 32.
— Heinr., geb. Karfeil, Wwe., Magisterst. 39.
Leyde, Justine, Fräulein, Oberlaak 21d.
Leyer, Ignatz, Factor, 1. Sandgasse 4.
— Andr., Restaurat., Brodbänkenstraße 6.
Leyk, Jul., Tischler, Sackheim 13.
Leymann, Friedr., Maurer, Bülowstr. 37.
— M., Schmiedemeister, Wassergasse 25.
Leyser, S., jun. F, Kaufm., Inh.: Kaufm. Simon Holländer, Damen- u. Kindermäntel-Engros-Gesch., Altstädt. Langgasse 53.

**S. Leyser jun.,**
Erstes und grösstes
Special-Geschäft
für
Damen- und Mädchen-Mäntel,
53. Altstädt. Langgasse 53.

**A. Liebeck,**
Königsberg i. Pr.,
Kneiphöfsche Langgasse Nr. 19.
Bazar und Versandgeschäft
in
Herren-Bedarfs-Artikeln.
Grösste Auswahl, coul. Bedienung.
Billigste Preise.

Liachowski, A. & Co., F, Hanf-Commissions-Geschäft, Kneiphöfsche Langgasse 4.
— A., Kfm., F wie vor, Kneiph. Langg. 4.
— Jacob, Kaufm., Hintere Vorstadt 20.
Libowski, Alb., Vers.-Agent, 1. Sandg. 2.
— Alb., Aufseher, Oberhaberberg 6.
— Franz, Arbeiter, Oberhaberberg 6.
— Luise, gb. Treppke, Ww., 3. Sandg. 11.
Licht, Julius, Maler, Friedmannstr. 48.
— Franz, Factor, Hundrieserstraße 2.
v. Lichtenberg, Oberstlieutenant und Gendarmerie-Brigadier, Lobeckstraße 20/21.
Lichtenberg, Heinr., Arb., Borchertstr. 24.
— Ottilie, Fräulein, Schleusenstraße 5.
Lichtenfeld, Siegm., Kaufm., Comptoir: Roggenstr. 38, Wohn.: Std. Kirchenpl. 4.
Lichtenfels, F. u. C., Frl., Drummstr. 1a.
Lichtenhain, B., Commis, Pauperhauspl. 3.
— Leop., Rentier, Pauperhausplatz 3.
Lichtenstein, Dr. jur. Max, Rechtsanwalt, Gefecusplatz 6. Sprechstd.: 8—9 Uhr Vormittags, 3—9 Uhr Nachmittags.
— Ad., Kfm., F Paul Moritz Lewinsohn, Weidend. 26, Compt.: Weidend. 25.
— Arth., Kaufmann, Steindamm 72.
— Herrmann F, Spiritus- u. Getr.-Commission, Neue Dammstr. 12. G 329.
— Paul Jac., Kfm., F w. v., Neue Dammst. 12.
— Siegfr., Reisender, Hint. Vorstadt 12.
— Jeremias, Rentier, Steindamm 72.
— Joh., geb. Fromberg, Kaufm.-Wittwe, Französische Straße 14/15.
— Dorothea, geb. Meyerowitz, Wittwe, Kneiphöfsche Langgasse 51.
Lichter, Joh., Wwe., Friedmannstraße 41.
Lichtheim, Dr. med. L., Medizinalrath, ord. Prof. u. Direct. der medicinischen Klinik, Mitteltragheim 9. Sprechst.: Montag, Mittwoch u. Freitag 3—4 Uhr.
Lichtlein, F., Arbeiter, Sackh. Hinterstr. 45.
Lichtrowitz, Carl, Schuhm., Altr Kirchenst. 1c
Lichtwardt, C. F, Kaufmann, Kolonialw.- u. Delicatessenhandl., Vord. Vorst. 24.
Lickfett, E., Stat.-Assist., Viehmarkt 16.
— Aug., Schreiber, Sackh. Mittelstr. 23.
Lickmann, Ferd., Bauunternehmer, Selkestr. 7.
Lidack, Rob., Factor, 3. Sandgasse 10.
Lidschun, Elise, geb. Schlemmer, Wittwe, Wagnerstraße 68.
Liebe, O., Bernsteinarbeiter, Alt. Gart. 11.
— Herm., Commis, Köttelstraße 1.
Liebe, A., Schmied, Sackh. Mittelstr. 10.
— Franz, Schneider, Sackh. Hinterstr. 49.
— Heinr., pens. Schutzm., Grolmannstr. 10.
— Herm., Tischler, Sackh. Hinterstr. 49.
— M., Factor, Altroßg. Predigerstr. 1d.
— Ad., Arbeiter, Grolmannstraße 12.
— Aug., Arbeit., Altroßg. Predigerstr. 37.
— geb. Schuster, Wwe., Sackheim 46.
— Bertha, Fräulein, Lobeckstraße 25.
— Sophie, Krankenwärterin, Lobeckstr. 6.
Liebeck, Aron, Kaufmann, Kneiph. Langgasse 19, F A. Liebeck, Bazar u. Versandgeschäft in Herren-Bedarfsartikeln, Privatwohnung: Kai 10.
Liebegut, F., Kutscher, Thomasgasse 4.
v. Lieben, Osc., Werkführer, Moltkestr. 12.
— Louis, Rentier, Nachtigallensteig 11a.
— Ch., gb. Pinnack, Ww., Schnürlingst 26/27
— Marie, Lehrerin, Paradeplatz 7de.
Liebenthal & Gyßling, Rechtsanwälte, Bureau: Münzplatz 2.
— Rob., Rechtsanwalt u. Notar, Hintertragheim 19.
— Jacob F (Elias Jacoby), Herren und Knabengarderobengeschäft, Hökerstr. 25.
— Clara, Fräulein, Hökerstraße 25.
Lieber, Gust., Rent., Sackh. Hinterstr. 37a.
Liebermann v. Sonnenberg, Particulier, Hintertragheim 63.
Liebermann & Goldschmidt F, Manufactur- und Leinenwaaren-Handlung, Wassergasse 8.
— Herm., Kfm., F wie vor, Löbn. Langg. 42.
Liebert, Alb., Schmiedemstr., Georgstr. 22.
— Ernst, Steinsetzer, Heinrichstraße 13.

Liebermann & Goldschmidt,
Wassergasse Nr. 8,
Manufactur- und
Leinen-Waaren-Handlung
en gros. en détail.

# Bernhard Liedtke,

**Königsberg i. Pr. Danzig.**

Lager

von feinen deutschen, englischen u. französischen

**Galanterie-Waaren.**

**Bazar für Hochzeits- u. Gelegenheits-Geschenke.**

**Eigene Fabrik feiner Bernstein-, Elfenbein- und Meerschaum-Waaren.**


Liebert, Herm., Factor, Kreuzstraße 24.
— Rud., Arbeiter, Vorderanger 14.
— Wilh., Arbeiter, Neuer Graben 15.
Liebeskind, Lina, gb. Arnold, Buchh.-Ww., Kneiphöffsche Hofgasse 23.
Liebig, Franz, Factor, Sackheim 14.
— geb. Venter, Wwe., Sackh. Hinterstr. 48.
Liebisch, E. F., Geh. Justizrath, Ober- und Corps-Auditeur, Klosterstraße 1.
— geb. Schmidt, Secret.-Wwe., Sackheim. Mittelstraße 43.
— Ottilie, Fräulein, Klosterstraße 1.
Lieblinger, O., Landsch.-Buchhalter, Hinterroßgarten 62d.
— O. H. G., Maurermstr., Hintertragh. 20.
Liebnitzki, M., geb. Köwins, Haararbeiten-Atelier, Neuroßg. Kirchenberg 9.
— geb. Kossack, Wwe., Steile Straße 4.
Liebrecht, Max Hauptmann, Hintertragh. 4.
Lieck, F., Locom.-Heizer, Bahnhofswallst. 1.
— Friedr., Arbeiter, Hintere Vorstadt 62.
— Natalie, gb. Mohrmeister, Ww., Haberberger Sackgasse 19.
— Anna, Näherin, Vorderroßgarten 44.
Liedeka, Leop. F, Colonialwaaren-Handlung und Destillation, Alte Gasse 1.
— Gust., Commis, Löbn. Langgasse 38.
— Aug., geb. Till, Ww., Hint. Vorst. 12.
Liedemann, Aug., Bäcker, Sternwartst. 10.
— Marie, geb. Wolff, Kfm.-Ww., Hintertragheim 31.
Lieder, Andr., Arb., Hint. Oberrollb. 19a.
Liedert, Joh., Schneid., Löbn. Oberbergst. 7.
— Albert, Tapezirer, Steile Straße 23.
— Gust., Töpfer, Altroßg. Predigerstr. 6.
— Otto, Zimmermann, Steile Straße 4.
— Aug., Factor, Hundrieserstraße 9.
— Gottl., Arbeiter, Ausfallthorstraße 7/8.
— Gust., Arbeiter, Vogelstraße 3.
— Gust., Arbeiter, Altroßg. Predigerstr. 6.
— Joh., Arbeiter, Unterlaak 16.
— geb. Arndt, Ww., Steile Straße 23.
— Frieder., geb. Höhn, Schuhmmstr.-Ww., Steindamm 31.
— Anna, Plätterin, Hinterroßgarten 61b.
Liedig, Gust., Schuhm., Heinrichstraße 34.
Liedigk, Mart., Schutzmann, Tiepoltstr. 18.
Liedmann, Heinr., Locom.-Führ., Butterb. 12
— Susanne, gb. Paulat, Ww., Tiepoltstr. 29.
Liedtke, J., Erster Prediger an der Burgkirche, Burgkirchenplatz 2.


# John Liedtke,

vormals W. Spiesshöfer.

Steindamm rechte Strasse Nr. 128/29.

**Delicatessen- und Colonialwaarenhaus.**

**Specialität:**

**Wild, Geflügel und Seefische.**


Liedtke, H. W., Intendant.-Secr., Augustastraße 9.
— Heinr., Lehrer, Augustastraße 19.
— Jul., Betriebssecr., Oberhaberb. 17.
— Franz, Stadtsecr., Hinterroßgarten 61a.
— Arthur, Amtsg.-Secr., Mitteltragh. 1b.
— Herm., Königl. Rentmeister a. D. und Rechnungsrath, Ziegelstraße 24.
— Paul, Prov.-Assist., Bärenstraße 3a I.
— A. Rentenbur.-Kanzlist, Schützenstr. 7.
— Friedr., Kanzlist, Rippenstraße 15.
— Ed., Wallmstr., Brandenburgerthorstr. 11
— Leop., pens. Locomotiv-Führer, Reifschlägerstraße 39.
— Herm., Schutzm., Nasser Garten 143.
— O., Arbeitshausaufseh., Tamnaustr. 22.
— Ernst, Apotheker, Sackh. Kirchenstr. 24.
— Carl, Bäcker, Haberb. Sackgasse 13.
— Louis, Barbier, Vordere Vorstadt 74/75.
— Ferd., Bauunternehm., Nasser Gart. 29.
— Friedr., Wilh., Bildhauer, Yorkstr. 18.
— Franz, Controleur, Sackh. Hinterstr. 36.
— Max, Eisendreher, Oberrollberg 9.
— Albert, Fleischermstr., Nasser Garten 17.
— Joh., Fleischermstr., Münchenhofstr. 4. 673.
— Carl, Fuhrhalter, Hinterroßgarten 15.
— Emil, Geschäftsführ., 3. Fließstraße 15a.
— Carl, Glaser, Freigang 2.
— Rich., Handl.-Geh., Oberlaak 19a.
— Bernhard (Bernh. und Ernst Liedtke) F, Kaufl., Galanterie- und Bernsteinwaar.-Handlung, Prinzessinstraße 1—3.
— Ernst, Kaufm., Procurist der F Bernhard Liedtke, Wagnerstraße 30.
— Franz, Kaufmann, Unterlaak 3.
— Fritz, Kaufm., Hinterroßgarten 61a.
— Eugen, Kaufm., Colonialw.-, Delicatessen- und Destillationsgesch., Sackheim 82.
— John, vorm. W. Spießhöfer, Kaufm., Colonialw.- und Delicatessengeschäft, Steindamm 128/29. 275.
— M. F, Papierhandlung, Buchdruckerei und Buchbinderei, Formular-Magazin und lithogr. Anstalt, Vorderroßg. 25. 290.
— Rudolf, Kaufm., F Hahn & Liedtke, Steindamm 162.
— Curt, Commis, Wagnerstraße 33.
— Franz, Commis, Sackheim 97.

Liedtke, Gust, Commis, Hökerstraße 1.
— Otto, Commis, Drummstraße 20.
— Heinr., Klempnermstr., Unterhaberb. 75.
— Fritz, Klempnermeister, Fabrik für Gas- u. Wasserleitg., Canalisirung u. Bierapparate, Lange Reihe 6.
— Albert, Korbmacher, Yorkstraße 5.
— Albert, Maler, Hinterlomse 1c.
— Eugen, Malermeister, Sackheim 104.
— Gust. Louis, Maler, Nasser Garten 154a.
— Robert, Malermeister, Kopernicusstr. 6a.
— Alb., Maschinenbauer, Wrangelstr. 11a.
— Berth., Maschinist, Kalthöf. Straße 13.
— Ernst, Maschinenschloss., Oberhaberb. 13.
— Ewald, Maurer, Mitteltragh. 21/23.
— Herm. Ad., Maurer, Steile Straße 12a.
— F. W., Müller, Friedmannstraße 1.
— Gottl., Particulier, Hint. Vorstadt 18.
— Heinrich, Particulier, Viehmarkt 22.
— Bernh., Postgehilfe, Unterlaak 3.
— Reinh., Reisender, Drummstraße 32.
— Herm., Rentier, Nasser Garten 117.
— Albert, Sattler, Sackh. Kirchenstr. 24.
— Aug., Schankwirth, Steindamm 54.
— Friedr., Schankwirth, Kl. Domplatz 7.
— Herm., Schlosser, Oberrollberg 15a.
— Leop. Osc., Schlosser, Nasser Garten 19.
— Otto, Schlosser, Carlstraße 5.
— Rob., Schlosser, Nasser Garten 138.
— J. Ludw., Schmied, Nasser Garten 153.
— Carl, Schmierer, Alter Garten 63.
— Adolph, Schneidermstr., Unterlaak 22.
— C., Schneider, Tuchmacherstraße 12.
— Carl, Schneider, Sackh. Kirchenstr. 7.
— Rud., Schneidermstr., Kreuzstraße 30.
— Ad. Anton, Schuhm., Hinterroßg. 69a.
— Carl, Schuhmacher, Lobeckstraße 5.
— Franz, Schuhmmstr., Oberhaberb. 17.
— F. W., Schuhmachermst., Steile Straße 6.
— Gottfr. Jul., Schuhm., Neuroßgärter Kirchenberg 2.
— Gust., Schuhm., Altroßg. Pred.-Str. 19.
— Joh., Schuhmmstr., 3. Fließstraße 15a.
— Herm., Stauer, Tamnaustraße 11.
— Friedr., Tischler, Haberbg. Sackg. 4.
— J. A. G., Tischlermstr., Nasser Garten 26.
— Franz, Wagenführer, Grolmannstr. 4.
— Ad., Zimmermann, Thomasgasse 10.
— Aug., Zimmermann, Steindamm 2.
— Emil, Zimmerm., Nasser Garten 139.
— Otto, Zimmermmann, Nasser Garten 26.
— G., pens. Loc.-Heizer, Nass. Garten 135.
— Joh., Invalide, 3. Fließstraße 15.
— Ferd., Hausdiener, Haberb. Sackgasse 13.
— Wilh., Hausdiener, Steind. Wallg. 5.
— Friedr., Factor, Alter Graben 24.
— Gottfr., Factor, Sternwartstraße 66.
— Ludw., Factor, Strohmarkt 14/15.
— Aug., Kutscher, Tamnaustraße 30a.
— Carl, Kutscher, Sackh. Mittelstr. 23.
— Gottl., Kutscher, Friedmannstr. 6.
— Herm., Kutscher, Sackh. Hinterstr. 60.
— Herm., Kutscher, Alter Graben 24.
— Rud., Kutscher, Vorderroßgarten 21.
— Ad., Arbeiter, Stallengasse 12.
— Alb., Arbeiter, Tiepolstraße 2.
— Aug., Arbeiter, Unterhaberberg 52.
Liedtke, Aug., Arbeiter, Villauerstraße 5a.
— Aug., Arbeiter, Vorderlomse 1.
— Aug., Arbeiter, Wagnerstraße 17.
— Aug., Arbeiter, Sackheim 71.
— Carl, Arbeiter, Sackh. Gartenstraße 4.
— Carl, Arbeiter, Oberhaberberg 13.
— Carl, Arbeiter, Bülowstraße 46.
— Carl, Arbeiter, Sackh. Hinterstr. 30b.
— Carl, Arbeiter, Albertstraße 11.
— Ferd, Arbeiter, Parkstraße 9.
— Franz, Arbeiter, Friedmannstraße 22.
— Franz, Arbeiter, Ausfallthorstr. 3/4.
— Franz, Arbeiter, Holzstraße 6.
— Franz, Arbeiter, Oberhaberberg 25.
— Franz, Arbeiter, Sackh. Mittelstr. 3.
— Friedr, Arbeiter, Sackh. Hinterstr. 62.
— Friedr., Arbeiter. Nasser Garten 20.
— Friedr., Arbeiter, Ausfallthorstr. 3/4.
— Friedr., Arbeiter, Sackh. Mittelstr. 1.
— Gottfr., Arbeiter, Ausfallthorstraße 1b.
— Gust., Arbeiter, Tiepolstraße 28.
— Herm., Arbeiter, Neue Reiferbahn 23.
— Herm., Arbeiter, Sackh. Mittelstr. 22.
— Herm, Arbeiter, Alter Garten 8.
— Joh., Arbeiter, Parkstraße 5.
— Jul., Arbeiter, Oberhaberberg 36.
— Wilh., Arbeiter, Lobeckstraße 11.
— Wilh., Arbeiter, Lizentgrabenstraße 9.
— Doroth., geb. Belgrad, Schuhmachermeister-Frau, Alter Garten 19.
— Th., g. Bodzinski, Postsch.-W., Dohnast. 11
— M., gb. Boldt, Pfarr.-Ww., Prinzenst. 21.
— B., gb. Baumbach, Händl., Nicolaistr. 36.
— L., geb. Conrad, Ww., Grolmannstraße 4.
— B., geb. Dannenberg, Ww., Drummstr. 1.
— Heinr., geb. Fligge, Zimmerm.-Frau, Friedmannstraße 9.
— Aug., geb. Henjel, sep. Frau, Rhesastr. 21.
— A., geb. Hesse, Agentin, Köttelstraße 20.
— A., geb. Hesse, Kfm.-Ww., Bord. Vorst. 14.
— L., geb. Hochert, Condit.-Fr., Thomasg. 10.
— A., geb. Idel, Kfm.-Frau, Kronenstr. 6.
— Joh., gb. Kaptuller, Ww., Schmiedestr. 11.
— J., gb. Kecker, Hebamme, 2. Sandg. 4c.
— M., gb. Klee, Kfm.-Ww., Wilhelmstr. 9.
— Heinr., geb. Kleist, Wwe., Bosengang 1.
— Minna, geb. Kobs, Wwe., Alte Gasse 23.
— Wilh., geb. Kohn, Buchdruckereibesitzer-Wittwe, Vorderroßgarten 25.
— Bertha, gb. Krause, Ww., Magisterstr. 55.
— Am., gb. Kulick, Ww., Altroßg. Predstr. 36.
— Helene, geb. Maley, Wwe., Rippenstr. 27.
— geb. Neumann, Hebamme, Steile Str. 6.
— Emilie, geb. Neumitz, Wwe., Wiese 16.
— Aug., geb. Odden, Wwe., Sackh. 54/55.
— Emilie, geb. Ochs, Wwe., Holzstr. 12.
— Wilh., gb. Powalsky, Ww., Unterhab. 10b.
— Luise, geb. Preugschat, Ww., 3. Sandg. 8e.
— Marie, geb. Schäfer, Kaufmanns-Frau, Rippenstraße 15.
— Helene, geb. Schönfeld, Wachtmstr.-Ww., Magisterstraße 19.
— Laura, geb. Schur, Mühlenbesitzer-Wwe., Trogheimer Kirchenstraße 6.
— Aug., geb. Schwarz, Hebamme, Magisterstraße 19.
— Aurora, gb. Simon, Ww., Hinterroßg. 61a

Liebtke, Ida, geb. Springer, Rend.-Wwe., Sackheimer Kirchenstraße 1.
— Wilh., geb. Stiemer, Wwe., Tiepoltst. 4.
— Bertha, geb. Stobbe, Wwe., Sackh. 101.
— Joh., geb. Streich, Wwe., Kalth. Str. 37c.
— Bertha, geb. Wambach, Maurerfrau, Sternwartstraße 50.
— Charl., geb. Willsang, Wwe., Haberberger Neue Gasse 2.
— geb. Zieske, Wwe., Krönchenstraße 3.
— Aug., Fräulein, Gr. Domplatz 2.
— Aug., Fräulein, Neuer Graben 4a.
— Aug., Hausbesitzerin, Sackheim 85/86.
— Hanna, Diakoniß, Hintertragheim 12.
— Helene, Lehrerin, Oberhaberberg 17.
— Laura, Fräulein, Klosterstraße 1.
— Laura, Fräulein, Hintertragheim 64.
— O., Rentiere, Mitteltragheim 15/16.
— Wilh., Fräulein, Klosterstraße 1.
— Wilh., Handschuhwäscherin, Mühlenst. 2.
Liedtkemann, Carl, Zimmerm., Friedmstr. 24.
— Ed., Zimmerm., Sackh. Mittelstraße 22.
— Aug., geb. Arndt, Wwe., Borchertstr. 11.
— Amalie, geb. Reuter, Wwe., Hökerstr. 11.
— Carol., gb. Sablon-ski, Ww., Heiligeiststr. 6.
Liefold, Max, gepr. Locomotiv-Heizer, Knochenstraße 59.
Liehn, Aug., Kutscher, Rosenstraße 21a.
— Marie, gb. Conrad, Ww., Unterlaak 12/13.
— Käthe, Fräulein, Wassergasse 13.
Liehr, Heinr. F (Waldemar Versuch) Bierverlag, Steindamm 69.
— Rud., Nachfolg. F (Edward Gruno), Colonial- u. Delicateßwaaren-Handlg., Löbn. Langgasse 34.
— F., Bäckermeister, Bärenstraße 3b.
— Jul., Büchsenmacher, Wrangelstr. 38.
— Franz, Feuerwehrmann, Entenstraße 9.
— Walt., Landwirth, Steindamm 176b.
— Carl, Schneider, Heiligegeiststraße 3.
— Gottl., Factor, Vogelstraße 34.
— Joh., geb. Lemke, Kaufmanns Wittwe, Wilhelmstraße 10.
— Doris u. Emilie, Frl., Wagnerstraße 2/7.
Liel, Carl, Fleischhändler und Getreide-Agent, Viehmarkt 9.
— Fritz, Fleischer, Schafgasse 1.
— Joh., geb. Hickmann, Lehrer-Wittwe, Herbartstraße 7.
— Bertha, gb. Kirstein, Ww., Hintertragh. 45.
Liemandt, Aug., Conditorgeh., Altroßg. Kirchenstraße 1a I.
Lien, Franz, Höker, Wilhelmstraße 11.
— Marie, gb. Conrad, Ww., Baderstr. 13.
— Amalie, geb. Glagau, Wwe., Oberlaak 21c.
Liepmann, geb. Kowalski, Kaufm.-Wwe., Bergplatz 17.
Liesner, Wilh., Kfm., Mitteltragh. 21/23.
Liffchütz, Moses, Kaufm., Kaiserstraße 44.
Ligneth, C., Kirchhofsinspector, Sackh. Kirchenstraße 17.
Lilienthal, Frz. Gg., Amtsgerichtsrath, Wilhelmstraße 12b.
— Friedr., Steueraufseh., Neue Reiferb. 14.
— Curt, Pharmaz., Wilhelmstraße 12b.
— Wilh., Böttchermeister, Löbnicht. Langgasse 44.

**Brennholz**
in Kloben
sowie zerkleinert,
**Kohlen, Coke, Anthracitkohlen,**
**Brikets**
in 3 Qualitäten
empfehlen
bei prompter Bedienung
**Heinr. Lilienthal,**
Telephon 345. Domitr., Ecke Honigbr.

Lilienthal, Heinr. F, Kfm., Holz-, Kohlen- u. Briquettshandl., Comptoir: Pauperhausplatz 6. 345, Wohnung: Münzstraße 25/26.
— Ed., Schlosser, Marienstraße 16.
— Heinr., Schlosser, Sternwartstraße 29.
— Franz, Herm., Tischl., Sackh. Mittelg. 26.
— Carl, Kassenbote, Mühlengrund 2.
— Franz, Arbeiter, Yorkstraße 28.
— Herm., Arbeiter, Villauerstraße 4.
— Jos., Arbeiter, Unterhaberberg 75.
— Wilh., geb. Erdmann, Wwe., Altstädt. Bergstraße 26.
— Marie, geb. Förster, Bauuntern.-Wwe., Oberhaberberg 3.
— Joh., geb. Funk, Wwe., Vorderang. 10.
— Aug., geb. Knopka, Buchhalt.-Wittwe, Sprindgasse 5.
— Wilh., geb. Polleit, Wwe., Marienstr. 16.
— Kath., geb. Sperling, Wwe., Rippenst. 21.
— gb. Zomasko, Ww., Roßg. Hinterstraße 25.
— Joh., Näherin, Rippenstraße 9.
Lilienweiß, Hans, Wachtmeister, Oberhaberberg 5.
— Herm., Arb., Altroßg. Pred.-Str. 41b.
Lill, Therese, Krankenw., Sternwartst. 25.
Linck, siehe auch Link.
— Siegmund, Kassirer, Yorkstraße 44.
— Arth., Steuerinsp., Vorderroßg. 16.
— H. R., pens. Steuererb., Oberlaak 22c.
— Rud., Bureaugeh., Wrangelstraße 40.
— W., Altsitzer, Kreuzstraße 6.
— Herm., Kunst- und Handelsgärtnerei, Steind. 28, Wohnung: Lavendelstr. 2.
— Waldemar, Blumenhdlg., Ziegelstraße 1.
— Robert, Höker, Oberlaak 22.
— Louis, Kaufm., Manufacturwaaren-, Leinenhandlung u. Wäschefabrik, Kantstraße 11, Wohnung: Roggenstraße 11.
— J. Gottl., Kellermeister, Löbnichtscher Kirchenplatz 12.
— Arth., Maler, Hinterroßgarten 2c.
— Carl, Maler, Kaplanstraße 6a.
— Franz, Maler, Vorderroßgarten 60.
— Richard, Rentier, Besselstraße 2.
— Friedr., Schankwirth, Bahnhofstr. 9.
— Rud., Schlossermstr., Sackh. Mittelstr. 8.
— Franz, Schmied, Unterhaberberg 3.
— H. J. A., Schuhmachermstr., Hinterang 3.
— Herm. G., Schuhmachermstr., Hinterroßgarten 20.

Linck, Heinr., Leihamtsbote, Altst. Bauhofsgasse 4.
— Ferd., Dienstmann, Sackh. Mittelstr. 43.
— Ferd., Kutscher, Henschestraße 12.
— Drechsler-Wwe., Mühlenberg 5.
— Dorothy., geb. Bobeth, Ww., Klosterstr. 1.
— Sidonie, geb. Buchholz, Wwe., Lobeckstraße 20/21.
— Marie, geb Kohn, Ww., Sternwartstr. 26.
— Bertha, geb. Liedtke, Wwe., Kaiserstr. 28.
— Carol., geb. Link, Wwe., Nass. Garten 139.
— Anna, geb. Rehs, Cant.-Wwe., Hasselstr. 2.
— Marie, geb. Satow, Tischlermstr.-Wwe., Lavendelstraße 4b.
— Joh., geb. Werner, Kaufmanns-Wwe., Köttelstraße 19.
— Wilh., geb. Wittkowski, Wittwe, 3. Fließstraße 9.
— Florentine, Fräulein, Klosterstraße 1.
Linde, L., Güteragent, An- u. Verkauf von Häusern, Steindammer Kirchenplatz 2.
— G., Klempnermstr., Schönbergerstr. 26/27.
— Herm., Particulier, Steile Str. 14a.
— H., Tischler, Tiepoltstraße 22.
— Gottfr., Arbeiter, Altertstraße 13.
— Heinr., geb. Häker, Wwe., Oberhaberb. 16.
— Clara, Fräul., Vorderroßgarten 13.
— Ida, Näherin, Kalthöf. Straße 3.
Lindecke, Adelh., geb. Stanius, Wittwe, Drummstraße 9.
Lindeholz, Ingenieur, 3. Fließstraße 42a.
— Herm., Ingenieur, Mühlenstraße 14.
Lindemann, R., F, Specialhaus f. Damen-Confection u. Kleiderstoffe, Schmiedestraße 8. Wohnung: Schmiedestr. 3.
— A. Friedr., Drechslermstr., Bülowst. 42.
— Gust., Commis, Sackh. Kirchenstr. 17.
— Gottfried, Kürschner, Klosterstraße 1.
— Rich., Kürschnermstr., Jägerhofstr. 20.
— Sally, Reisender, Kaiserstraße 6.
— Rud., Schlosser, Bismarckstraße 2.
— Herm., Tischler, Bülowstraße 41.
— Otto, Universitäts-Diener, Rosenstr. 7.
— Hugo, Factor, Kalthöfsche Straße 48.
— Carl, Arbeiter, Friedmannstraße 1.
— A., geb. Glang, Wwe., Sternwartstr. 23a.
— Emma, geb. Simonsohn, Wwe., Hintere Vorstadt 49/50.
— Helene, Fräulein, Wilhelmstraße 4b.
— Rosalie, Näherin, Roßg. Neue Gasse 1.
Linden, A., Steuerinspector, Dohnastr. 4.
— Elise, Fräulein, Paradeplatz 7do.
Lindenau, J. C. H., Zeichenlehr., Augustastr. 1
— Emil, Hafenmeister, Lizentstraße 8.
— Herm., Sterbek.-Collect., Bismarckstr. 13.
— Herm., Schutzmann, Haberberger Neue Gasse 36/37.
— Carl, Bäcker, Altstädt. Langgasse 69.
— Otto, Fleischer, Friedmannstraße 38.
— Rob., Fleischer, Altst. Pulverstr. 11.
— Wilh., Fleischer, 2. Rundtheilgasse 8.
— L., Kaufm., Packkammer f. Colonialw. u. Delicatessen, Wagnerstraße 39.
— Rich., Kaufm., Altst. Langgasse 70.
— Aug., Geschäftsführ., Kronenstr. 7.
— Gust., Maurer, Heinrichstraße 7.
— Otto, Rentier, Moltkestraße 22.
Lindenau, Rob., Rentier, Grolmannstr. 9.
— A., Wohnungs-Nachw.-Bur., Passage 5.
— Herm., Schmied, Sternwartstraße 5.
— Ed., Schneider, Löbn. Predigerstr. 8.
— Max, Schneider, Friedmannstr. 51.
— Wilh., Schuhmachermst., Yorkstr. 76.
— Albert, Tischler, Tiepoltstraße 13.
— Rud., Tischler, Kuplitzerstraße 6a.
— Friedr., Thiergartenwächt., Sternwartstraße 58/59.
— Jos., Verwalter, Koggenstraße 15/16.
— Franz, Kutscher, Hinterroßgarten 4a.
— Robert, Kutscher. Altroß. Predigerst. 33.
— A., Factor, Rosenstraße 3.
— Fr., Factor, Oberrollberg 19a.
— Friedr., Factor, Altst. Tränkgasse 1.
— Gottfr., Factor, Artilleriestraße 34.
— J. F., Factor, Löbn. Bauhofsgasse 2/3.
— Leop., Factor, Wagnerstraße 17.
— Wilh., Factor, Oberlaak 23c.
— Aug., Arbeiter, Nasser Garten 125.
— Carl, Arbeiter, Altroßgärter Predigerstraße 33.
— Ferd., Arbeiter, Tiepoltstraße 31.
— Ferd., Arbeiter, Ausfallthorstr. 3/4.
— Friedr, Arbeiter, Weidendamm 43a.
— Gottfr., Arbeiter, Artilleriestraße 29.
— Gottl., Arbeiter, 3. Sandgasse 8a.
— Gust., Arbeiter, Bosengang 1a.
— Heinr., Arbeiter, Nasser Garten 50.
— Heinr., Arbeiter, Sackh. Mittelstr. 2a.
— Herm., Arbeiter, Sackh. Mittelstr. 37.
— Julius, Arbeiter, Thomasgasse 4.
— Otto, Arbeiter, Unterrollberg 10.
— Wilh., Arbeiter, Sackh. Mittelstr. 1a.
— Wilh., Arbeiter, Mittelgrabenstraße 5.
— Wilh., Arbeiter, Alter Garten 59.
— Charl., geb. Bluhm, Restaurat.-Wwe., Börsenstraße 16.
— Herm., gb. Budnick, Agent., 3. Fließstr. 17a.
— Lina, geb. Geschke, Wwe., Unterlaak 25.
— Else, geb. Grumbach, Postdirect.-Wwe., Tragheimer Pulverstraße 48.
— Bertha, geb. Hardt, Wwe., Kreuzstr. 5.
— Luise, geb. Herholz, Wwe., Yorkstr. 32.
— Heinr., geb. Köck, Wwe., Bismarckstr. 10a I.
— Minna, geb. Kordewann, Inspect.-Ww., Altroßgärter Kirchenstraße 12.
— Aug., geb. Kumpfert, Wwe., 3. Fließstr. 43.
— Anna, geb. Lindenau, Kaufm.-Wwe., Bergplatz 10.
— Wilh., geb. Nisius, Wwe., Viehmarkt 8.
— Bertha, Fräulein, Koggenstraße 19.
— Clara, Fräul., Altroßg. Kirchenstr. 12.
— Emma, Fräulein, Heumarkt 6/7.
— Fried., Fräulein, Jägerhofstraße 14.
— L., Fräulein, Herbartstraße 5.
— Susanne, Lehrerin, Münzstraße 7b.
Lindenbaum, Henr., geb. Lichtenstein, Wwe., Vordere Vorstadt 88.
Lindenblatt, Herm., Kaserneninspector, Kgl. Waschhaus.
— Wilh., gb. Müller, Ww., Sackh. Mittelst. 5.
— Emilie, geb. Wisowki, Händl., Holzstr. 11.
Lindenroth, Emma, geb. Ludwig, Wittwe, Steindamm 174/75.
Lindenstrauß, Otto, Wäger, Moltkestr. 22.

**F Lingen & Baumgart, Inh.: Carl Lingen und Friedrich Baumgart,**

**Fabrik für Gas-, Wasser- u. Canalisationsanlagen, Heizungs- und Ventilationsanlagen,** Pumpenanlagen für Hand- und Dampfbetrieb, Bade- u. Wascheinrichtungen, Closet- und Desinfectionsanlagen, Abortanlagen nach dem Tonnensystem, Lager von schmiedeeisernen Röhren und Verbindungsstücken, Thon-, Blei- und Gußrohre, **Bierapparate für Luftdruck- und Kohlensäure.**

**Ostpreußische Kohlensäure-Industrie, „Retzlaff & Co." Niederlage von flüssiger Kohlensäure,** Französische Str. Nr. 1. 286.

Lindenstrauß, Clara, geb. Rehfeld, Kfm.-Wittwe, Tragheimer Kirchenstraße 40a.
— Wilh., geb. Schluck, Kfm.-Wwe., Tragh. Kirchenstraße 58.
Lindigkeit, Elisabeth, geb. Förster, Wwe., Thomasgasse 7.
Lindnau, Conr., Assec.-Insp., Besselstr. 1a.
Lindner, Otto, Kas.-Insp., Kalth. Str. 42/43.
— Heinr., geb. Freimuth, Ww., Mühlengr. 5.
— Bertha, gb. Sengstock, Ww., Tiepolstr. 31.
Lindt, Emil, Glaser, Kronchenstraße 10.
— Eug., Schuhmacher, Bauernhofgasse 2.
— Marie, gb. Fritsch, Ww., Friedmannst. 40.
Lindtner & Co., T. (Haus Rosencranz) F, Kohlen-, Coaks-, Roheisen-, Import- u. Speditionsgesch., Lizentstr. 13. 76.
— Gottl., Ger.-Kanzlist, Sackh. Mittelstr. 13.
— Friedr., Matrose, Löbn. Langgasse 33.
— Ferd., Schlosser, Unterhaberberg 36.
— Frz., Tischler, Kalthöfsche Straße 37a.
— Fritz, Tischler, Oberhaberberg 61b.
— Aug., gb. Korn, Ww., Unterhaberb. 93a.
— Ther., gb. Leitner, Kfm.-Fr., Paradepl. 7a.
Lindzus, Christ., Maurer, Vorderlomse 1.
— Mart., Arbeiter, Oberhaberberg 75.
Lingel, Oscar u. Otto, Schlossermeister, Unterhaberberg 44a.
Lingen & Baumgart F, Fabrik f. Gas-, Wasser- u. Canalisations-Anlagen ꝛc., Französische Straße 1. 296.
— E., Ingenieur, F w. v., Hinterroßg. 49a.
Lingenau, Anton, Kfm., Mehl- u. Vorkost-Handlung, Viehmarkt 20.
— Math., Arbeiter, 2. Rundtheilgasse 5.
Lingnau, Jos., Arbeiter, Oberhaberb. 9.
— Valent., Arb., Altroßg. Predigerstr. 35.
Lingoth, Paul, Commis, Oberlaak 7b.
— Oscar, Kaufmann, Oberlaak 7b.
— Gottl., Sattler, Oberlaak 7b.
Lingthaler, Alb., Schneid., Mühlenberg 2/3.
— Hugo, Tischler, Haberb. Sackgasse 3.
Linius, Gust., Arb., Sackh. Ausbau 6a.
Link, siehe auch Linck.
— Rob., Reg.-Hauptk. Buchh., Alt. Gasse 14.
— Max, Stat.-Vorst., Empfangsgeb. d. Südb.
— F., Universitätsk.-Contr., Kaplanstr. 8.
— Fritz, Kaufmann, Vorderlomse 33/34.

**Lipinsky & Comp.,**

Nr. 5. Rossgärter Markt Nr. 5.

**Herren-Garderoben-Maass-Geschäft.**

**Grosses Lager deutscher u. ausländischer Neuheiten.**

Link, Franz, Kaufm., Colonialwaaren- u. Delicatessen-Geschäft, Kaiserstraße 20.
— Arth., Commis, Tragh. Kirchenstr. 21.
— Georg, Klempner, Unterhaberberg 10.
— Johs., Maler, Bülowstraße 38.
— Friedr., Rentier, Nicolaistraße 24.
— Carl, Schlosser, Lavendelstraße 1b.
— Gust., Schlosser, Klosterstraße 3.
— Alb., Schmied, Schönbergerstraße 29.
— Aug. L., Schneidermst., Poln. Straße 7.
— Gust., Schuhmacher, Alte Gasse 2.
— Arth., Tischler, Sternwartstraße 66.
— Otto, Töpfer, Grolmannstraße 7.
— Herm., Brückenaufs., Unterhaberb. 2b.
— Aug., Invalide, Kalthöfsche Straße 45.
— Friedr., Invalide, Hinterroßgarten 2b.
— Aug., Arbeiter, Hinterroßgarten 8.
— Aug., Arbeiter, Magisterstraße 25.
— Carl, Arbeiter, Grolmannstraße 7.
— Dan., Arbeiter, Nasser Garten 6.
— Ernst, Arbeiter, Haberb. Sackgasse 13.
— Ernst, Arbeiter, Villauerstraße 6al.
— Friedr., Arbeiter, Tiepolstraße 15.
— Friedr., Arbeiter, Nasser Garten 145.
— Gottl., Arbeiter, Nachtigallensteig 2.
— Gottl., Arbeiter, 2. Rundtheilgasse 6.
— Gust., Arbeiter, Sackh. Hinterstraße 73.
— Herm., Arbeiter, Yorkstraße 47.
— Herm., Arbeiter, Nasser Garten 9.
— Joh., Arbeiter, Sackheim 93.
— Wilh., Arbeiter, Haberb. Sackgasse 17.
— Just., geb. Bauer, Ww., Borcherstr. 11.
— Julie, gb. Godau, Ww., Friedmannstr. 22.
— Val., geb. Hennig, Wwe., Borchertstr. 6.
— Marie, geb. Hermes, Wwe., Dohnastr. 10.
— Marie, geb. Hingeberg, Ww., Haberb. Sackgasse 13.
— Carol., geb. Schröder, Ww., Thomasg. 10.
— Joh., geb. Schulz, Wwe., Oberrollberg 5.
— Aug., geb. Schwarz, Wwe., Wrangelstr. 13.
— Carol., gb. Strasdas, Ww., Hint. Vorst. 72.
— Luise, geb. Thimm, Wwe., Vorderroßg. 43.
— Dorothea, gb. Wenk, Maschinisten-Wwe., Holländerbaumstraße 11.
— Emma, Schneiderin, Hinterroßg. 2b.
— Hedw., Fräulein, Dohnastraße 10.
— Joh., Fräulein, Magisterstraße 17.
— Justine, Fräulein, Kath. Kirchenpl. 3.
— Luise, Näherin, Hinterroßgarten 20.
— Therese, Näherin, Kupitzerstraße 4.
Linke, J. F., Wallmeister, Friedl. Thorpl. 4.

Linkowitsch, Alb., Zimmerm., Artilleriest. 26.
Lintorff, Carl, Arbeiter, 1. Sandgasse 2a.
Lintz, Jos., Sec.-Lieut., Carlstraße 10.
Linhard, Leop., Weinreisend., Kalth. Str. 22.
Linholz, Wilh., Arbeiter, Nasser Garten 57.
Lipinski & Co., Herrengarderoben-Maaßgeschäft, Roßgärter Markt 5.
— Alfred, Kfm., F. w. v., Roßgärter Markt 5.
— Wilh., Schneiderin, Nicolaistraße 34.
Lipkau, Emma, geb. Ephraim, Sanit.-Raths-Wittwe, Klapperwiese 1.
Lipkowski, Emil, Schlosser, Selkestr. 12.
— Marie, Fräulein, Lizentgrabenstraße 3.
Lipmann, L., Rechtsanwalt, Steind. 24/25.
Lipp, Franz, Buchhändl., in Firma Gräfe & Unzer, Herderstraße 1.
— Carol., gb. Höltner, Ww., Moltkestr. 19.
v. Lippa, Marg., Fräul., Paradeplatz 7b.
Lippelt, Aug., Maurer, Oberrollberg 19b.
— Gust., Maurer, Tragh. Ausbau 376.
Lippert, Jul., Lehrer, Moltkestraße 13.
— Joh., Arbeiter, Fleischbänkenstraße 26.
— Anna, Fräul., Kurz- und Galanteriewaarengesch. u. Puzhdlg., 3. Fließstr. 30.
— Anna, Fräulein, Hökerstraße 22.
Lippich, H., Trödler, Löbn. Unterbergst. 7.
— Alb., Commis, Löbn. Unterbergstr. 7.
Lippig, R., Prov.-Bote, Sackh. Hinterst. 54b.
Lippitz, W., gb. Wittke, Ww., Altr. Predigstr. 1.
Lippka, C., Bierverl., Lbn. Oberbergst. 12/13.
Lippkat, Christ., Arbeit., Brüderstraße 2.
Lippke, Aug., Schuhmacher, Holzstraße 2.
— Carl, Schuhmacher, Holzstraße 2.
— J., Schuhmachermstr., Poln. Str. 17.
— Max, Factor, Holzstraße 6.
— Andr., Arbeiter, 3. Sandgasse 3.
— Aug., Arbeiter, Tamnaustraße 28.
— Andr., Arbeiter, 3. Sandgasse 4.
— Am., gb. Beister, Ww., Neuer Grab. 28a.
— Math., geb. Lupp, Wwe., Holzstraße 2.
— Friedr., gb. Rassel, Ww., Alt. Gart. 35.
Lippmann, Henry, Kaufmann, Vordere Vorstadt 53. 620.
— Hirsch, Commissionär, Knochenstr. 17.
Lippuk, Ern., Schifferfrau, Löbn. Langg. 41.
Lips, A., Prov.-Steuersecr., Luisenstr. 19.
Lippschütz, Ant., Partic., Trgh. Pulverstr. 12.
— Jsab., Fräulein, Tragh. Pulverstr. 12.
v. Lipski, Rud., Postinsp., Augustastr. 4.
Lipski, Carl, Rentier, Steindamm 153.
— Soph., gb. Lebermann, Landger.-Raths-Wwe., Tragh. Kirchenstraße 7.
Liptau, G., Assist., Tragh. Pulverstr. 5a.
— Henr., gb. Röder, Ww., Trgh. Pulverst. 5a.
Lischewski, F., Lederzuricht., Vorderlomse 8/9
— Aug., Schmied, Oberhaberberg 70.
— H., Schneidermstr., Neue Reiserb. 14b.
— Gust., Tischler, Sackh. Mittelstr. 21.
— Ad., Arbeiter, Artilleriestraße 32.
— Friedr., Arbeiter, Artilleriestraße 24.
Lischnewski, C., Schlosser, Alter Gart. 8.
— Joh., Stickerin, Unterlaak 42.
Liskeit, Ed., Ob.-Contr. a. D., Hintertrgh. 62.
Lisko, J., Leder-Agentur u. Commission, 2. Laakspeicherquerstraße 4.
Liskowski, Joh., geb. Klaus, Kfm.-Ww., Kaplanstraße 6a.
Lissigkeit, Herm., Schloss., Alter Gart. 26a.
Lissima, geb. Kellermann, Ww., Kolwst. 13.
List, A., Schuhmacher, Rippenstraße 24.
Listat, Wilh., gb. Böttcher, Ww., Nordstr. 5.
Listner, C., Restaurat, Altst. Langgasse 5.
Listowski, A., gb. Schulz, Ww., Hintertrgh. 55.
Liß, Ludw., Bäcker, Rosenstraße 3.
— Friedr., Müller, Parkstraße 6.
— geb. Jaschinski, Wwe., Königstraße 4.
Lißat, H., Bahnarbeiter, Bismarckstr. 10.
Lißmann, J., gb. Klein, Kfm.-Fr., Unterl. 35.
Lißowski, J. F., Zimmges., Sackh. Hinterst. 20.
— Anna, geb. Schröder, Ww., Parkstr. 8.
Litteck, Friedr., Bäckermstr., Oberhaberb. 13.
Litten & Co. F, (George Marx), Bankgeschäft G, Klapperwiese 4. 244.
— J., Kaufm. u. Königl. portug. Consul, Theaterstraße 2. 807.
— Hans F, Kfm., Bahnhofstr. 10. 635.
Wohnung: Mitteltragheim 35.
— Car., gb. Mannheim, Rent., 3. Fließstr. 24.
— Anna, Fraulein, Nicolaistraße 38.
Litterarisches u. Zeitungscorresp.-Bureau (Jnh. H. Grunwald), Passage 5II.
Littfien, Ew., Rentenbank-Diät., Nordstr. 3.
Littke, Friedr., Schauspieler, 3. Fließstr. 42.
Littmann, Paul, Intend.-Rath, Augustast. 12
— Rud., Reisender, Lange Reihe 8.
— Heinr., Schuhm., Friedmannstraße 27.
— Joh., geb. Drasch, Wwe., Tiepoltstr. 30.
Litty, Carl, Wagenwärter, Oberhaberb. 16.
— E., geb. Laps, Friseuse, Paradepl. 5a.
— Luise, geb. Kirschnick, Wwe., Hinterroßgarten 10/12.
— Marg., Musterzeichnerin, Oberlaak 7b.
Litwinski, Alb., Schlosser, Oberhaberb. 17.
— Herm., Factor, Knochenstraße 42.
— Alb., Arbeiter, Oberhaberberg 17.
Litzner, Herm., Arbeiter, Sternwartstr. 5.
— Aug., geb. Springer, Tiepoltstraße 32.
Loap, Emma, Schneiderin, Wilhelmstr. 11.
Lobach, Hans, Besitzer, Königstraße 4ab.
— Hans, Handl.-Gehilfe, Magisterstr. 41.
— Emil, Milit.-Anw., Neu. Grab. 32/33.
— Agnes, geb. Kabligk, Rent.-Ww., Tragh. Kirchenstraße 68.
Lobb, Friedr., Arbeiter, Köttelstraße 4.
Lobitz, R., Posthauswächter, Oberrollb. 15.
Lobrenz, Gustav, Bildh., Lange Reihe 18.
— Pauline, gb. Haak, Ww., 1. Fließstr. 5.
Loch, Professor Dr. Eduard, Oberlehrer, Hintertragheim 14.
— Ernst, Assessor, Hintertragheim 14.
— Ed., Lehrer, Tragh. Kirchenstraße 59.
— Paul, Referendar, Sternwartstraße 22.
— H. F, Kfm., Colonial- u. Delicateßw.-Handlung, Bärenstraße 1. 769.
— Hedwig, geb. Möller, Dr.-Wwe., Kath. Kirchenstraße 6/7.
Lochner, Max, Kfm., Philosophendammst. 2.
v. Lochstädt, Wittwe, Luisenstraße 5.
Lockau, F., Bauunternehmer, Henschestraße 12.
— G., Bauunternehmer, Kaiserstraße 20, Baubureau: Georgstr 3. 913.
— Rob., Bauunternehmer, Hinterroßg. 48.
— Friedr., Schneider, Bülowstraße 6.
— Carl, Kutscher, Sternwartstraße 10.

Lockau, A., Factor, Sackheim. Mittelstr. 11.
— Carl, Factor, Kolwstraße 14.
— Friedr., Factor, Sackh. Mittelstraße 11.
— R., gb. Thielert, Ww., Friedländerthorp. 3
Lockner, Marie, gb. Hellwig, Commissfrau. Kalthöffsche Straße 51.
— Wilh., gb. Pomereit, Ww., Kalth. Str. 36.
Lockowandt, Hugo, OLG.-Secr., Lobeckstr. 16.
v. Lockstädt, Werner, Assessor, Luisenstr. 5.
— Jeanette, geb. Rosa, Wwe., Luisenstr. 5.
Lodach, Heinr., Nachtschutzm., Wrangelstr. 23,
— Joh., Arbeiter, Artilleriestraße 28.
— Theod., Telegr.-Arb., Schönbergerstr. 33.
Löbau, Ad., Klempner, Jäaerhofstraße 13.
Löbel, Dr. Otto, Bürgerschullehrer, Mühlenberg 10.
— F. W. F. Wurstw.-Fabrikant, Koggenst. 32. **(Siehe Inserat.-Anhang hinten. S. 5.)**
— Aug., Schankwirth, Bahnhofstraße 7.
— Gust., Schlosser, Nasser Garten 132a.
— Alb., Töpfer, Sackheim 60.
— Otto, Factor, Mühlenstraße 4.
— Carl, Arbeiter, Sackh. Mittelstraße 24.
— Wilh., gb. Jurgeit, Ww., Nass. Gart. 132a.
— Emma, geb. Zimmermann, Kaufmanns-Wittwe, F. F. W. Löbel, Koggenstr. 32.
Löbell, Botho, Kaufm., Altst. Bergstr. 4.
— Alb., Rentier, Dohnastraße 9.
— geb. Hesse, Wwe., Französ. Schulstr. 1.
— E., gb. Meyer, Musiklehrerin, Schönstr. 5.
— Lina, geb. Börsch, Landgerichts-Raths-Wittwe, Hohenzollernstraße 4.
Löckel, Max, Bildhauer, Lehrer an der Baugewerkschule, Mitteltragheim 1b.
Löffel, Heinr., Maurer, Sackh. Gartenstr. 8.
Löffke, C. C., Justizrath, Rechtsanwalt u. Notar, Vordere Vorstadt 53.
— Ludw., Ger.-Assess, Steind. Wallstr. 16.
— F. E., Kfm., F. H. Jungmann, Tragh. Kirchenstraße 22/23.
— Alb, Goldarbeiter, Magisterstraße 17.
— Frz. Jul., Inval., Altstädt. Langg. 83.
— Leop., Postassistent, Drummstraße 43.
— Ed., Weinküfer, Kai 20.
— Therese, geb. Haarbrücker, Part.-Wwe., Steindamm 165/66.
— Martha, Fräulein, Lobeckstraße 8.
Löffler, F. W., Senats-Präsident bei dem Königl. Oberlandesgericht, Königstr. 80.
— Conrad, Particul., Nachtigallensteig 16.
— Carl, Schneid., Altr. Pred. Str. 41a.
— Aug., Schuhm., Altr. Pred. Str. 41a.
— Math., Arbeiter, Nasser Garten 139.
— Aug., gb. Böhnke, Ww., Oberrollb. 18.
— Malw., Fräulein, Wernerstraße 6.
Löge, Otto, Factor, Friedmannstraße 47.
Löher, Christ., Pferdeb.-Contr., Wiese 18.
Löhnert, Hermann, Priv.-Secr., Wiese 21.
Löhr, siehe auch Lehr.
— Dr. med. Pipin, Carl, Tragh. Gartenstraße 2/3, v. 1. April ab Steind. 140. Sprechstunden: 3—4 Nachmittags.
— A., Rentier, Tragh. Gartenstr. 2/3, v. 1. April ab Hintertragheim 14.
— E., gb. Gehrmann, Hebamme, Alte Gasse 7.
Löhrke, Rud., Restaurat., Altst. Bergstr. 44.
— Agathe, Restaur.-Inh., Altst. Bergstr. 44.

**A. Loeschau,**
**Leinen-, Wäsche- u. Manufacturwaaren-Handlung**
**en gros & en détail,**
**Nr. 42. Vord. Vorstadt Nr. 42,**
**Ecke der Börsenstraße.**

Löhrke, L., gb. Stadie, Arb.-Frau, Artilleriestraße 34.
Löll, Friedr., Klempner., Altr. Pred.-Str. 32.
— F. F. A., Ttschler. Altr. Pred. Str. 32.
— Aug., Arbeiter, Albertstraße 8.
— Ed., Arbeiter, Ausfallthorstraße 7/8.
— Gust., Arbeiter, Altroß. Predigerstr. 4.
— Gust., Arbeiter, Ausfallthorstraße 7/8.
Löllhöfer, Wilh., Bote, Albertstraße 14.
— Heinr., geb. Störmer, Wwe., Sternwartstraße 8.
Löm, Friedr., Schneider, Oberlaak 22.
Lömke, siehe auch Lemcke, Lemke.
— Carl, Arbeiter, Nasser Garten 73.
— Heinr., geb. Seidler, Klempnermstr.-Wwe., in Firma Adolf Lömke, Fleischbänkenstraße 34.
— Am., Ad. und Em., Fräulein, Schönbergerstraße 24.
v. Löper, Hugo, Reg.-Assess., Mitteltragh. 1a.
Löper, Ulrich, Landwirth, Koggenstr. 39.
— Gust. Heinr., Schuhm., Bismarckstr. 7.
— Aug., geb. Berneck, Wwe., Wrangelstr. 20.
Löpp, Emma, geb. Esau, Wwe., Wrangelst. 10.
Lörzer, G. Ernst, Lehrer, Kolwstraße 7.
— Ed., Schuhmacher, Moltkestraße 18.
— Gottl., Factor, Friedmannstraße 39.
— Chr., Arbeiter, Carlstraße 4.
— Luise, geb. Klein, Hebamme, Carlstr. 4.
— Heinr., geb. Schaudien, Wwe., Kolwstr. 7.
Lösch, Ferd., Kutscher, Sackheim 120.
— Charl., geb. Gräwert, Wittwe, Nasser Garten 125a.
— Ernestine, geb. Wichmann, Wittwe, Lavendelstraße 1b.
Löschau, A., Leinen-, Wäsche- und Manufacturwaar.-Gesch., Vord. Vorstadt 42. Privatwohnung: Altstädt. Markt 8.
— Ernst, Feldmesser, Sackheim 113/14.
— Amalie, geb. Müller, Wwe., Parkstraße 4.
Löscher, A., geb. König, Wwe., Löbn. Langg. 25.
Löschke, Marie, geb. Sprengel, Wittwe, Rippenstraße 24.
Löschnewski, Emil, Arb., Grolmannstr. 2.
Löser, Aug., geb. Kling, Tamnaustr. 29.
Löst, Ed., Tischler, Yorkstraße 57.
— Aug., Arbeiter, Sternwartstraße 54.
— Lisbeth, Fräulein, Steindamm 40.
Löß, Herm., Fischer, Viehmarkt 22.
— Wilh., Fleischer, Viehmarkt 16.
— Gust., Klempner, Unterlaak 27a.

Löß, C., Schuhmachermstr., Unterlaak 27a.
— Heinr., Arbeiter, Nasser Garten 36.
Lößmann, Ernst, Schriftconcipient, Sackh. Hinterstraße 60.
Löthe, F., Zimmermann, Heinrichstr. 17.
— Aug., Trödlerin, Klosterstraße 4.
Löttke, Anna, geb. Aust, Wittwe, Altst. Langgasse 83.
Lötzke, Carl, Schuhm., Alter Graben 32.
— Aug., Arbeiter, Nasser Garten 26.
— Friedr., Arbeiter, Artilleriestraße 27.
— Luise, gb. Sahm, Ww., 3. Sandg. 7b.
— geb. Wenk, Wwe., Yorkstraße 95.
Löwe, Ernst, Provinzial-Steuerdirektor u. Geh. Oberfinanzrath, Paradeplatz 6/7.
— E., ehem. Bäckermstr., Waisenhauspl. 10.
— Otto, Böttcher, Wrangelstraße 38.
— Emil, Former, Haberb. Sackgasse 11a.
— Rob., Factor, Rippenstraße 28.
— Louis, Arbeiter, Villauerstraße 5a.
— Marie, gb. Drewin, Ww., Rhesastr. 12/13.
— Aug., geb. Kahlau, Ww., Steile Str. 1.
— Rosa, geb. Runde, Wwe., Stalleng. 3.
Löwedanz, L., Eigenth., Hinterroßg. 15.
Löwedei, Carl, Kutscher, Oberhaberb. 46.
— Minna, Schneiderin, Alter Graben 39.
Löwenberg, Rich., Dr. phil., Paulstraße 3.
— Friedr., Arbeiter, 1. Sandgasse 4.
— Otto, Arbeiter, Villauerstraße 12/13.
Löwenberger v. Schönholz, Hugo, Steueraufseher, Tamnaustraße 3/4.
— Marg., Fräulein, Tamnaustraße 16.
Löwensohn, siehe auch Lewensohn, Levinson.
— Louis, Ww., & Comp. F (Ernst Herm. Seide), Papier- u. Kurzwaarengesch. en gros & en détail, Altst. Bergstr. 9.
— Paul, Tapezirer, Steindamm 32.
— Minna, geb. Jacoby, Uhrmach.-Frau, Borchertstraße 21.
— Clara, Gesellschaft., Fleischbänkenst. 11.
Löwenstein, siehe auch Lewenstein.
— Gebrüder F, Putz- und Weißwaaren-Handlung, Schmiedestraße 10.
— Adolf, Kfm., F wie vor, Baderstr. 16/17.
— Louis, Kfm., F wie vor. Baderstr. 16/17.
— Wolff, Agent, Neue Dammstraße 19.
— Adolf, Kaufmann, Steindamm 46/47.
— Rosine, geb. Herrmann, Ww., Altstädt. Langgasse 84.
Löwenthal, Dr. med. A., prakt. Arzt, Vord. Vorstadt 55.
— Alexander, Kaufm., Specialgeschäft für Herren-Artikel, Kneiph. Langgasse 34. Wohnung: Steindamm 127.
— Tobias, Bernsteinarb., Feuerstraße 43.
— Markus, Handelsmann, Borchertstr. 10.
— David, Kaufm., Schmiedestraße 22.
— Julius, Kfm., F Hermann Wolffheim & Co., Schmiedestraße 20. Wohnung: Hintertragheim 50.
— Jul., Steindruckereibes., Französ. Str. 6.
Löwicke, Amande, geb. Born, Kfm.-Frau, Kopernicusstraße 9a.
Löwner, Aug., Kasernen-Inspector, Altroßgärter Kirchenstraße 1a I.
— sen., Heinr., Glasermstr., Klosterstr. 1.
— jun., Rob., Glasermstr., Hinterroßg. 28.
Löwner, Otto, Schriftf., Hinterroßgarten 28.
— C. A., Schuhmach., Mühlenstraße 30.
— Friedr., Arb., Altroßg. Predigerstr. 29.
— Elisab., geb. Monsheim, Ww., Altroßg. Predigerstraße 29.
— Amalie, geb. Biohl, Ww., Katholischer Kirchenplatz 3.
— Malwine, Lehrerin, Prinzessinstr. 3a.
Löwski, Leop., Korbmacher, Bosengang 1.
Löwy, Aug., gb. Kahlau, Wwe., Klosterst. 3.
Logsch, Herm., Bauassist., Unterhaberberg 18
Lohauß & Schön F, Mehl- und Futtergeschäft, Knochenstraße 28.
— C., Kaufm., F wie vor, Kaiserstr. 53.
— Elise, Fräulein, Kaiserstraße 53.
Lohey, H., Lederzurichter, Butterhgstr. 7.
— Friedr., Zimmerm., Sternwartstr. 19.
Lohmann, Heinr., Müller, Parkstraße 6.
Lohmeyer, Dr. phil. C., außerordentlicher Professor a. d. Universität, Augustastr. 6.
Lohnes, B., Oberlandmesser, Paulstr. 3.
Lohr, J., gb. Kohlhepp, Ww., Hintertragh. 49.
Lohrenz, siehe auch Lorentz, Lorenz.
— Carl, Aug., Feilenhauer, Oberlaak 28.
— Ferd., Fleischermstr., Viehmarkt 4/5.
— Louis F, Kaufm., Colonial-, Materialwaaren- und Delicatessen-Geschäft, Kronenstraße 11/12.
— C., Schuhmmstr., Fleischbänkenstr. 26.
— Aug., Vorarbeiter, Nasser Garten 96b.
— Alb., Kutscher, Alter Garten 16.
— Sam., Factor, Oberrollberg 19a.
— L., gb. Grigoleit, Ww., Kneiph. Hofg. 12.
— Heinr., geb. Hahn, Wwe., Prinzenstr. 9.
— J., gb. Sonnabend, Ww., Moltkestr. 12.
— B., gb. Zacharias, Schneid., Rippenstr. 12.
Lohrer, Herm., Arbeiter, Ausfallthorstr. 1a.
— R., gb. Preitschatis, W., Tragh. Ausb. 183.
Loida, Willy, cand. med. Wagnerstr. 52/53.
v. Lojewski, L., Frl., Sackh. Kirchenstraße 24a.
Lojewski, Aug., Gerichtsvollzieher a. D., Kalthöffsche Straße 34.
— Mich., Schuhmacher, Nordstraße 2.
— Friedr., Arbeiter, Albertstraße 14.
— A., gb. Freudenreich, Ww., Klingershof 4.
— Fried., geb. Schweiger, Rentier-Frau, Steindamm 46/47.
Lokat, Aug., Näherin, Poln. Straße 9.
Lokatis, Carl, Arbeiter, Bülowstraße 46.
— Friedr., Arbeiter, Sackh. Gartenstr. 6.
— Joh., geb. Radtke, Ww., Hinterroßg. 70b.
Lokatsch, C., gb. Lange, Ww., Nass. Garten 27.
Lokoff, Aug., geb. Baltruschat, Handelsfrau, Hundrieserstraße 5.
Loleit, Math., Postschaffn., Rosenstr. 21a.
— Georg, Kastellan, Lindenstraße 11/15.
Lolies, Gotth., Ger.-Assess., Steind. 21/22.
— geb. Krafft, Ww., Friedmannstr. 48.
Loll, Aug., Schneid., Landhofmeisterstr. 22.
Longschieß, Otto, Maurer, Sackheim 100.
Lonk, Am., Näherin, Mittelanger 7.
Loos, J. A., Färber, 2. Rundtheilg. 8.
— Bertha, Schneiderin, Jägerhofstr. 13.
Loose, Jac. F, Kaufm., Productengesch., Alt. Gart. 47, Wohn: Alt. Gart. 36/37.
— Carl, Kutscher, Kaiserstraße 28.
— Wilh., Arbeiter, Nasser Garten 73.

**Lorek's Hutfabrik,**
gegründet 1849.
Königsberg i. Pr., Junkerstr. 13/14.
**Fabrik und größtes Lager**
**aller Sorten Hüte und Mützen**
**für Herren, Damen und Kinder**
**sowie Filzwaaren aller Art.**

Loose, Amalie, geb. Kennewe, Feldw.-Ww., Vordere Vorstadt 1.
— Luise, geb. Templin, Ob.-Contr.-Wwe., Burgstraße 1.
— Clara, Kurzw.-Händlerin, Burgstr. 1/2.
Lopens, Joh., Arbeiter Hinteranger 10.
— Rud., Arbeiter, Oberhaberberg 9.
— R., gb. Neumann, Ww., Sackh. Ausb. 2a.
Lopp, Aug. Emil, Kellner, Tiepoltstraße 7.
— Friedr., Landwirth, Schützenstraße 7.
— Herm., Gepäckträger, Oberlaak 27.
— Max, Factor, Wrangelstraße 33.
— Carl, Arbeiter, Wrangelstraße 33.
— Joh., gb. Glagau, Insp.-Frau, Nordstr. 6.
— Luise, geb. Möhrke, Wwe., Nordstr. 6.
Lopsien, Wilh., gb. Beek, Ww., Mühlenstr. 7.
Lorbschat, Aug., Buchbind., Vorderroßg. 42.
Lorch, Gottl., ehem. Restaur., Rippenstr. 8.
Lorck, W. Bessel-, Reg.- und Baurath, Münzstraße 23.
— B. & Co. F, Lebens-, Feuer-, Transportversicher.-Geschäft, Vertreter der deutschen Hypothekenbank (Actiengesellschaft), Berlin, Magisterstraße 63.
— Adolph, Kaufm., Königl. Lotterieeinnehmer, Bureau: Magisterstr. 63, geöffnet von 9—12 Vm. und von 3 - 6 Nm., Privatwohnung: Weidendamm 28.
— Minna, geb. Anspach, Wwe., Schützenst. 6.
— Elise, geb. Bessel, verw. Frau Consul, Theaterplatz 12.
— Eleonore, Fräulein, Prinzenstraße 21.
— Marg., Fräulein, Handarbeitslehrerin, Hintertragheim 45.
Lordan, Jul. gb. Adam, Ww., Artilleriest. 38.
Loreit, geb. Teike, Wwe., Friedmannstr. 22a.
Loref, J. F. Nachf. F (Inh.: Herm. Kurtius), Börsenstraße 14/15. ☎ 485.
— Alb., Commis, Tamnaustraße 14
— Herm., Schuhmmstr., Kneiph. Hofg. 16.
— Marie, gb. Prang, Möbelhändl., Kesselst. 6
— Olga, gb. Reinhardt, verw. Frau Dr., Schützenstraße 4.
— Anna, Fräulein, Tamnaustraße 14.
— Elise, Fräul., Lehrerin, Knochenstr. 52.
— Math., Fräulein, Kalth. Straße 27/28.
Lorek's Hutfabrik F (Fräul. A. Parplies), Junkerstraße 13/14.
Lorenz, Ant. Herm., Böttcher, Nass. Gart. 118.
— Curt, Böttcher, Haberb. Neue Gasse 35.
— Wilh., Böttchermstr., Nass. Garten 118.
Lorenz, Otto, Buchhalter, Bergplatz 8/9.
— Herm., Heilgeh., Drummstraße 25/29.
— Paul, Ingenieur, Knochenstraße 52.
— Alb., Maler, Plantage 10a.
— Carl, Maurer, Mitteltragheim 20.
— Carl, Musiker, Tragh. Ausbau 99/100.
— Wilh., Particulier, Wrangelstraße 28.
— Gustav, Reisender, Wagnerstraße 30.
— Gottfr., Th., Rentier, Butterbergstr. 10.
— Carl, Schneider, Unterlaak 5/6.
— Jul., Schuhmacher, Tamnaustraße 15.
— Carl, Tischler, Altroßg. Predigerstr. 1b.
— Franz Herm. G., Töpfermstr., Sackh. 98.
— Julius Herm., Töpfermstr., Steile Str. 25.
— Friedr., Factor, Mühlenstraße 4.
— Ad., Arbeiter, Alter Garten 5.
— Carl, Arbeiter, Friedmannstraße 2.
— Ludw., Arbeiter, Oberhaberberg 25.
— Rich., Arbeiter, Sackh. Hinterstraße 22.
— Clara, geb. Appelt, Wwe., Berglatz 8/9.
— geb. Behring, Wwe., Bergplatz 3
— gb. Gottschalk, Wwe., Rent., Prinzenstr. 1.
— Aug., geb. Hamm, Ww., Tamnaustr. 15.
— Wilh., geb. Lepschies, Wwe., Schönbergerstraße 30.
— geb. Rähse, Töpfer-Wwe., Bülowstr. 18.
— Carol., gb. Riek, Ww., Städt. Schlachthof.
— C., gb. Schulz, Wwe., Altr. Predigerstr. 31.
— Bertha, Schneiderin, Bülowstraße 18.
— Emilie u. Ernestine, Fräul., Altroßg. Predigerstraße 26b.
Loriesohn, H., Reichsbankbuchhalt., Pauperhausplatz 6.
— Rahel, gb. Hirsch, Ww., Pauperhausplatz 6.
Lorkowski, L., Geh. Rechn.-Rath a. D., Dohnastraße 6.
Lorsch, Gottl., ehem. Restaurat., Kalth. St. 13
Lortzing & Ungewitter F (A. Ungewitter), Assecuranz- und Commissions-Geschäft, Brodbänkenstraße 35.
Losch, Chr., pens. Steuerauff., Nicolaistr. 3.
— A., Bierhändler, Magisterstraße 34.
— Herm., Schlosser, Weidendamm 6.
— Wilh., Schlosser, Heinrichstraße 28.
— Carl, Arbeiter, Alter Graben 13.
— Ferd., Arbeiter, Besselstraße 2a.
— Herm., Arbeiter, Hintere Vorstadt 13.
— Jul., geb. Groß, Wwe., Grolmannstr. 7.
— Wilh., geb. Kolepka, Rend.-Wittwe, Wagnerstraße 30.
— Joh., geb. Kroll, Wwe., Sternwartstr. 5.
— Joh., geb. Podszuck, Commisfrau, Neue Reiferbahn 22.
— Antonie, geb. Scholz, Ww., Roonstraße 11.
— Julianne, gb. Schwellnus, Steinf.-Ww., Unterhaberberg 64.
— Carol, geb. Steinort, Ww., 1. Sandg. 12.
— Aug., Fräulein, Kantstraße 10a.
Loschke, Joh., Drechsler, Löbn. Langg. 19.
— Carl, Former, Parkstraße 3.
— Aug., Schuhmacher, Magisterstraße 15.
— Herm., Schmied, Steile Straße 15a.
— Alb., Tischler, Hintere Vorstadt 51.
— Otto, Tischler, Neuroßg. Kirchenberg 4.
— Aug., Arbeiter, Tiepoltstraße 4.
— Ernst, Arbeiter, Stritzelstraße 22.
— Franz, Arbeiter, Holzstraße 12.

Loschke, Aug., geb. Kirchner, Wwe., Oberhaberberg 6.
— Heinr., geb. Nötzel, Wwe., Tamnaustr. 9.
— Frieda, Schneiderin, Grolmannstraße 1.
Loschwitz, A., Fuhrhalter, Yorkstraße 31.
— Rud., Schuhmacher, Sackheim 70.
— Herm., Speisewirth, Oberhaberberg 35.
— Herm., Kutscher, Tragh. Ausbau 131.
— Carl, Arbeiter, Tragh. Ausbau 393.
Losenski, Paul, Eisenb.-Secr., Weidend. 36.
Losinski, V., Kutscher, Alter Garten 40.
Lossau, C., Glasermstr., Löbn. Kirchhofstr. 5.
— J. H., Maurer Nasser Garten 132a.
— Carl, Schneider. nstr., Sackh. Hinterstr. 38.
— Otto, Schmied, Philosophendammst. 3.
— Ernst, Zimmerm., Nasser Garten 125.
— Friedr., Kutscher, Tamnaustraße 3/4.
— Aug., Kutscher, Sackheim 119.
— Emil, Factor, Herbartstraße 8.
— geb. Fischer, Wwe., Friedmannstr. 42.
— Charl., gb. Stellmacher, Ww., Oberhab. 12
Lossen, Dr. W., Geh. Reg.-Rath, ordentlich. Prof. an der Universität, Drummstr. 21.
Loth, A., Herrengarderob., Knph. Langg. 9.
— Oscar, Sattler, Hintere Vorstadt 55.
— Joh., geb. Quittowitz, Wwe., Kathol. Kirchenstraße 8.
Lother, P., Bautechn., Vorderroßg. 16.
— Anna, geb. Bernies, Clavierlehrerin, Rippenstraße 9.
Lottermoser, R. F., Kaufm., Speditions- u. Commissionsgesch., Kronenstraße 17.
— Fr. W., Bildhauergeh., Rosenstraße 21.
Lottke, Herm., Schuhm., Stiftsgasse 4a.
— H., Arbeiter, Friedmannstraße 8.
— Marie, gb. Wedding, Ww., Friedmstr. 11.
Lotto, R., Tanzlehrer, Köttelstraße 3.
Lotze, Rob., Landrichter, Schönstraße 6.
Lotzkat, Aug., Schneid., Sackh. Mittelst. 43.
— Friedr., Schuhm., Holländerstraße 7.
Louis, Th., Bureau-Hilfsarb., Yorkstraße 32.
Lowacz, J., Drahtbindermeister, Friedl. Thorplatz 6.
Lowal, al. Czesnick, Joh., Klempner, Unterhaberberg 80.
Lowien, F., Werkmeister, Bismarckstr. 9.
— O., Bur.-Assist., der Südb., Hint Vorst. 15.
— J. R., Monteur, Unterhaberberg 57.
— Susanne, geb. Bläser, Ww., Albertstr. 12.
— Julie, gb. Henniges, Ww., Neuer Markt 13.
Lowinski, Johs., Schlosser, Villauerst. 5a.
— Franz, Stellmacher, Oberhaberberg 51.
Lowitz, Joh., Schmied, Neue Reiferb. 25.
— Aug., Plätterin, Magisterstraße 20.
Lowitzki, Aug., Kunst- und Bauschlosserei, Sackheim 92.
— Heinr., geb. Fischer, Ww., Oberlaak 22.
Lowski, Leop., Korbmacher, Yorkstr. 96.
— Rich., Schuhmacher, 1. Fließstraße 1.
— Friedr., Factor, Kolwstraße 5.
— Carol., geb. Prang, Ww., Neue Dammstraße 38.
Loyal, Joh., Heizer, Hinterlomse 1c.
— Carl, Schlosser, Friedrichstraße 8.
— Carl, Schmied, Artilleriestraße 57.
— Wilh., Schmied, Hinterlomse 1b.
— Carl, Korkschneider, Artilleriestraße 1.

**Albert Lubbe,**
**Stahl- u. Eisenwaaren-Handlung,**
**Wirthschafts-Magazin,**
**Nr. 5. Roßgärter Markt Nr. 5,**
empfiehlt sich unter Zusicherung streng reeller Bedienung u. **billigster Preise.**
Telephon Nr. 818.

Loyda, Gottl., Schmied, Münchenhofstr. 9.
Lozano, A., Arbeiter, Kath. Kirchenpl. 3.
— geb. Petruck, Wwe., Bülowstraße 29.
Lozinna, Leop., gb. Krämer, Ww. Steind. Wallstraße 28.
Lubb, Inst., Näherin, Roßg. Neue Gasse 1.
Lubbe, Max, Agent, Vorderanger 10.
— E. Ed., Fleischbeschauer, Viehmarkt 7.
— Albert F, Stahl-, Eisenw.-Handlung und Wirthschaftsmagazin, Roßgärter Markt 5. ☎ 818. Wohnung: Löbn. Oberbergstraße 3.
— Heinr., Kfm., F. J. E. Salkowski Nachf., Friedrichstraße 9.
— Max, Viehhändler, Bismarckstraße 18.
— Frz., Locom.-Heizer, Unterhaberbg. 67.
— W. Th., Sattlermstr., Unterhaberberg 52.
— Carl, Schuhmacher, Stallengasse 42/43.
— Friedr., Factor, Drummstraße 19.
— Heinr., Arbeiter, Borchertstraße 10.
— Amalie, geb. Beutler, Particul.-Wwe., Rippenstraße 6.
— Aug., gb. Bludau, Ww., Tiepoltstr. 12.
— Aug., geb. Dombrowski, Wwe., Alter Garten 58a.
— Carol., gb. Grohnert, Ww., 3. Sand. 7b.
— Alwine, gb. Hippler, Ww., Tamnaustr. 6.
— Carol., geb. Neumann, Wwe., Löbn. Oberbergstraße 3.
— Agathe, geb. Ulrich, Wwe., Altroßg. Predigerstraße 3b.
— Caroline, Näherin, Vord. Vorstadt 23.
— L., Fräulein, Hintere Vorstadt 4/5.
Lubenau, Aut., Priv.-Secr., Königstr. 91.
— Walter, Rentier, Nachtigallensteig 21.
— Bertha, geb. Meßling, Doctor-Wwe., Mitteltragheim 11.
Lubenow, Herm., Privatier, Kalth. Str. 22.
— Clara, Fräulein, Kalthöffsche Str. 22.
Luberg, Herm., Partic., Kaplanstraße 11.
— Herm., Postassistent, Alte Gasse 9.
— Luise, geb. Link, Wwe., Alte Gasse 9.
Lubert, Friedr., Schneid., Kopernicusst. 6a.
Lubian, Carl, Arbeiter, Friedmannstr. 5.
Lubinski, W., Schutzm.-Wachtmstr., Hinterroßgarten 62a.
Lublin, A. F., Kaufm., Cigarettenfabrik, Cigarren-, Pfeifen- u. Zündwaarenhdlg., Brodbänkenstraße 31.
— Jos., Kaufmann, F. J. Bendon, Tragh. Kirchenstraße 76a.

**Heinrich Lucht,**
Perrückenmacher,
**Damen- und Herren-Friseur.**
**Champooing.**
**Tragh. Kirchenstrasse 37.**

**Johanna Luck,**
**Special-Geschäft**
für
**Costumes,**
**Junkerstr. Nr. 4, 1. u. 2. Etage.**

Lublin, Max, Kaufm., Brodbänkenstr. 31.
Lubnau, G. F., Wallmstr. a. D., Weidend. 50.
— Martha, Fröbelsch. Kindergarten, Weidendamm 50.
Lubowski, C., Redact., Sackh. Hinterst. 52/53.
— J., Grundbesitzer, Oberhaberberg 26.
— Jos, Arbeiter, Tamnaustraße 16.
— Carol., geb. Heyduschat, Hebamme, Oberhaberberg 26.
Lucas, Gotth., pens. Briefträger, Altroßg. Predigerstraße 30.
— Anna, gb. Gottschalk, Ww., Borchertst. 16.
Luchhau, Dr. med. E., prakt. Arzt, Sprechst.: 9–10 U. V., 4–5 U. N., Bergplatz 46.
Lucht, A., Schutzm., Tragh. Kirchenstr. 74.
— Alb., Händler, Unterlaak 12/13.
— Frz., Kfm., Weinhandl. u. Agenturen, Sackheimer Hinterstraße 37a.
— R., Kaufmann, Königstraße 61.
— Heinr., Friseur, Tragh. Kirchenstr. 37.
— Herm., Kupferschmied, Mühlengrund 2.
— August, Factor, Hinterroßgarten 61b.
— Aug., Arbeiter, Oberhaberberg 93.
— Gust., Arbeiter, Oberhaberberg 93.
— Otto, Arbeiter, Alter Garten 18.
Luck, Joh., Specialgeschäft für Costumes, Junkerstraße 4.
Luckenbach, J. E., Buchh., Lobeckstraße 15.
— Herm., Tischler, Kalthöffsche Straße 11.
Luckmann, L., Ob.-Telegr.-Assist., Sternwartstraße 61.
— Jul., Steuerassist., Unterhaberb. 12a.
— F., Postanwärter, Mühlenstraße 14.
— Gust., Händler, Hintere Vorstadt 15.
— Luise, geb. Weidukat, Wwe., Hintere Vorstadt 15.
Lucks, Jul., Arbeiter, Vorderlomse 3.
— Helene, gb. Leinbaum, Wwe., Knochenst. 4.
Ludat, Heinr., Kfm., Sackh. Kirchenstr. 3a.
— Friedr., Hausdiener, Lange Reihe 9.
— Friedr., Arbeiter, Strohmarkt 13.
Ludeneit & Nickel, Photograph, Atelier Passage 1.
— Alb., Photograph, F wie vor, Passage 1.
— C., Maurer, Unterhaberberg 58.
— geb. Friebelkorn, Wwe., Sackh. Neue Gasse 6/7.
Ludenheit, Emil, Schlosser, Kalthöffsche Str. 42/43.
— Joh., gb. Stachowitz, Wwe., Bärenstr. 3a1.
Ludewig, Nanny, geb. Meyer, Rect.-Wwe., Jägerhofstraße 10.
Ludigkeit, Rud., Schmied, Oberhaberb. 48.
— Herm., Arbeiter, Altstädt. Tränkg. 5.
— Elisab., Schneiderin, Kolwstraße 10.
Ludloff, Dr. med. Carl, prakt. Arzt, Lange Reihe 2.
Ludloffs, Marie, geb. Fränkel, Musikdirect.-Wwe., Hintertragheim 11.
Ludwich, Dr. phil. Arth., ordentl. Professor an der Universität, Hinterroßgarten 24.
Ludwig, Dr. phil. Th., Oberl., Yorkstr. 47.
— Max, Reg.-Rath, Nachtigallensteig 1.
— Herm., Kaufmann, Maurerstraße 13.
— Arth., Commis, Wrangelstraße 29.
— Ernst, Commis, 3. Fließstraße 6.
— Herm., Eisendreher, Parkstraße 7.
— Gebr. & Th. Geyer, Korbm.- u. Korbw.-Fabrik u. Handlung, Altst. Langg. 10.
— Albert, Korbmachermeister, Altst. Langgasse 10.
— Heinr. Rob., Korbmmstr., Korbw.-Hdlg., Oberlaak 35a, Wohn.: Altst. Markt 22.
— Otto, Korbmacher, Altst. Langg. 10.
— Rich., Korbmacher, Wrangelstraße 29.
— Franz, Zimmermann, Vogelstraße 3.
— Luise, geb. Arnsberg, Korbmachermstr.-Wwe., Wrangelstraße 29.
— Emilie, geb. Brinkmann, Wittwe, Rippenstraße 12.
— Anna, geb. Lange, Wwe., Nass. Gart. 94.
— Anna, Fräulein, Altst. Langgasse 10.
— Aug., Fräulein, Turnerstraße 4.
— Ch., Fräulein, Altstädt. Markt 22.
v. Ludwiger, geb. Döring, Dir.-Wittwe, Königstraße 14.
— Clara, Fräul., Rentiere, Königstr. 15.
Ludzuweit, Rich., Commis, Lindenst. 32/33.
Lübbe, Gerh., Hauptm., Schönstraße 1.
v. Lübeck, Ewald, Rentier, 3. Fließstraße 11a.
— geb. Schrade, Oberst.-Wwe., Königstr. 38.
Lübeck, A., Schaffner, Heumarkt 2.
— Gust., Tapezirer, Poln. Straße 20.
— Wilh., Näherin, Grolmannstraße 1.
Lübecke, Gust., Kaufm., Kreutzstraße 12.
— Clara, gb. Hübner, Wwe., Vorderroßg. 25.
Lübke, Alex., Justizr., Rechtsanw. u. Notar, Theaterplatz 7/8. Sprechst.: 8–10 Uhr Vorm., 3–6 Uhr Nachm.
Lübke & Magnus, Rechtsanwälte, Bureau Französische Straße 12. ☎ 787.
— Rich., Zimmermstr., Friedrichstraße 11.
— Carl, Factor, Weidendamm 22.

Lübke, Joh., geb. Brandtner, Ob.-Contr.-Wwe., Alter Graben 16.
v. Lübtow, Laura u. Martha, Fräulein, Wilhelmstraße 9.
Lück, Gust., Prov.-Assist., Neur. Kirchenb. 9.
Lücke, B., Theater-Garderob., 2. Fließstr. 9.
— H., Photograph, Stritzelstraße 4.
— Emilie, geb. Klein, Agentin, Stritzelst. 4.
Lückert, Ad., Bürstenm., Wagnerstraße 17.
Lüdecke, H., gb. Borphal, Ww., N. Reiferb. 13.
Lüderitz, Bertha, Frl., Rentiere, Yorkstr. 43.
Lüders, Car., gb. Wirgau, Ww., Schützenst. 15
Lüdtke, H., Kammerdien. a. D., Königstr. 96.
Lühe, Dr. Ludw., Oberstabsarzt 1 Klasse und Divisionsarzt, Königstraße 51/52.
Lührsen, E., gb. Förster, Adm.-W., Ziegelst. 1.
Lülfing, H., geb. Seeck, Ww., Sternwartstr. 8.
Lüneberger, R., Bildh., Stritzelstr. 9/10.
— Aug., Schmied, Vorderlomse 8/9.
— Ernst, Arbeiter, Butterberg 11.
— A., geb. Schmidtke, Näh., Alt. Gart. 24.
Lüneburg, Alb., Rentier, Dohnastraße 9.
Lüneburger, C., Steinsetz., Münchenhofstr. 2.
— Friedr., Arbeiter, Vogelstraße 33.
Luersien, Dr. phil. Chr., ordentl. Prof. u. Direct. des botan. Gartens, Besselpl. 3.
Lüß, Jul., Bodenmstr., Unterhaberb. 28.
Lütte, Walter, Buchhalter, Lindenstr. 23.
— E., geb. v. Meyer, Wwe., Drummst. 41/42.
Lütgen, Herm. F., Kaufm. u. Hotelier, Hotel „Deutsches Haus", Theaterstr. 12/13.
Lütjohann, Georg, Kfm., Münchenhofstr. 12.
Lütken, M., gb. Lemke, Insp.-Fr., Hinterroßgarten 5.
Lützow, Ad., Kfm., Vertr. der F Büsscher u. Hoffmann in Eberswalde, Domst. 15/16.
— M., Frl., Clavierlehr., Nachtigallensteig 5.
Lufft, Eug., Kfm., Kath. Kirchenstr. 6/7.
— Aug., Arbeiter, Artilleriestraße 22.
— A., gb. Stuhlert, Ww., Kath. Kirchenst. 6 7.
Luhnau, Conr., Schloß., Alt. Gasse 22a.
— geb. Hagel, Wwe., Weißgerberstr. 13.
— A., gb. Schröder, Ww., Kalth. Str. 30.
Luick, Ferd., Schmied, Artilleriestraße 57.
Luka, Ed., Factor, Löbn. Kirchhofstraße 9.
— Eveline, Fräul., Königstraße 91.
Lukas, Alb., Bäcker, Rippenstraße 20a.
— Herm., Händl., Sackh. Hinterstraße 39.
— Aug., Kaufm., Nasser Garten 37.
— W., geb. Bessel, Wwe., Rippenstr. 20a.
— geb. Meckschies, Wwe., Sackh. Hinterst. 39.
— L., geb. Peisan, Ww., Altr Predigerst. 7.
— Elisab., Näherin, Altr. Predigerstr. 7.
Lukaschewski, g. Abrameit, W., Roßg. N. G. 1.
Lukaschick, Georg, Ingen., Techn. Bureau d. Act.-Ges. Siemens & Halske, Bergpl. 1/2.
Lukasius, Ad., Assec.-Beamt. Mitteltrgh. 2a.
Lukat, siehe auch Lukeit.
— Franz, Feuerwerker, Knochenstr. 18.
— G. H., Maurer, Kolwstraße 8.
— Herm., Sattler, Nasser Garten 118.
— Emil, Tapezirer, Kolwstraße 6.
— Carl, Arbeiter, Löbn. Bauhofgasse 4.
— Aug., geb. Bormann, Wwe., Stritzelstr. 12.
— Caroline, geb. Mehl, Wwe., Nicolaistr. 11.
Lukatis, Carl, Factor, Altst. Langgasse 42.
— Friedr., Factor, Koggenstraße 42.
Lukatis, Carl., Arb., Bord. Vorst. 74/75.
— Ernst, Arbeiter, Sackh. Hinterstr. 73.
Lukeit, siehe auch Lukat
— Emil, Bur.-Geh., Unterhaberberg 12b.
— Julius, Gärtn., Unterhaberberg 12b.
— Herm., Stuhlflechter, Yorkstraße 76.
— Otto, Tischler, Steile Straße 12a.
— Gust., Arbeiter, Königstraße 4.
— geb. Breyer, Wwe., Königstraße 4.
— Wilh., geb. Trampenau, 1. Sandg. 11.
Lukenbach, W., Steueraufs. Neue Reiferb 22.
Luks, W. E., Lieut a. D. u. Polizei-Commiss., Hundriesierstraße 3.
— Paul, Ober-Postassistent, Selkestr. 12.
— Robert, Commis, Münchenhofstr. 8.
— Ernest, geb. Gerhardt, Wwe., Selkestr. 12.
— Theodora, Fräulein, Selkestraße 12.
Lukjat, A., Schneider, Drummstr. 18.
Lullies, Dr. Hans, Oberlehrer, Henschestr. 18.
— Herm., Arbeiter, Roßg. Neue Gasse 3.
— Aug., Arbeiter, Bülowstraße 41.
— Aug., geb. Weinert, Wwe., Herbartstr. 10.
— Marie, Schneider, Tragh.-Passage 5.
— Martha, Lehrerin, Wrangelstraße 30.
Lumma, Moritz F, Kaufm., Wein-, Bier- und flüssige Kohlensäure-Großhandlg., Mineralwasser-Fabrik, Großhandel sowie mit Liqueuren und Fruchtsäften, Sackh. Mittelstraße 24. 🖷 253.
— Louis, Hegemstr. a. D., Königstr. 91.
— Elvira, Fräul., Sackh. Mittelstr. 12.
Lunau, Erich, Commis, Kneiph. Langgasse 40.
— Ad. R., Tischler, Sandgasse 4a.
— Minna, Näherin, Steind. Wallstr. 22.
Lundehn, Otto Th., Wiegemeister a. D., 3. Fließstraße 33.
— Hans, Assec.-Beamt., Dohnastraße 11a.
— Gust. F, Kaufm u. Concursverwalter, 3. Fließstraße 18.
Lundgreen, Georg, Kaufm., Henschestr. 2.
— Axel, Procurist der F Ernst Castell, Koggenstraße 42.
— Berthold, Bank-Kass., Tragh.-Pass. 4.
— Rich., Procurist der Actien-Gesellsch., Brauerei Ponarth, Schützenstr. 12.
Lunitz, R., Reg.-Secr., Mitteltragheim 1c.
— Otto, ehem. Kaufm., Kalth. Str. 39e.
— Emil, Lieut. a. D., Schützenstraße 17.
— Ida, Fräul, Herbartstraße 10.
Lunk, Friedr., Kutscher, Steindamm 18.
— Carl, Factor, Polnische Straße 29.
— Lina, geb. Dinzing, Rent., Lobeckstr. 14c.
— Amalie, geb. Hiß, Wwe., Poln. Str. 29.
Lunkaitis, G., Steueramtsdiener, Roonstr. 5.
Lunkeit, Herm., Tischler, Grolmannstr. 2.
— Lina, Plätterin, Bismarckstraße 10a I.
Lunkwitz, Aug., Arbeiter, Tiepoltstr. 2.
Lupp, H., Reifschläger, Haberb. N. G. 39.
— Gust., Weinhändler, Löbn. Langgasse 17.
— Carl, Schmied, 2. Sandgasse 4b.
Luradze, Kraft, Offizier, Hintertragh. 11.
Luschas, Friedr., Maurer, Knoliterstr. 6c.
Luschei, Amalie, geb. Jozat, Wwe., Vorst. Hospitalstraße 15.
— Marie, Fräulein, Jägerhofstraße 10.
Luschnat, Adolph, Sattler, Kreuzstraße 2.
— Friedr., Schneider, Bauernhofg. 1.

Luschnat, Jul., Tischler, Bismarckstr. 3.
— Carl, Factor, Vorderlomse 31.
— Carl, Factor, Tragh. Kirchenstr. 1b.
— Emil, Arbeiter, Bülowstraße 48.
— Jul., Arbeiter, Bülowstraße 15.
— Jul., Arbeiter, Tuchmacherstr. 18.
— Otto, Arbeiter, Sackh. Mittelstr. 2.
— Friedr., geb. Kuck, Wwe. Nasser Gart. 156.
— Wilh., gb. Schlimmer, Ww., Schützenstr. 6
Lusiig, Wilh., gb. Beier, Ww., Vorderroßg. 43.
Luswitzki, Alb., gb. Mey, Ww., Vorderang. 10.
Luszeck, F., Bäckermstr., Hab. Neue Gasse 9.
— Ludw., Bäcker, Tiepoltstraße 23.
— F., Restaurateur, Wassergasse 24.
Luther, siehe auch Lutter.
— Hans, Oberlehrer, Sackheim 128/29.
— Franz, Zimmermann, Friedmannstr. 48.
— Aug., Arbeiter, Tiepoltstraße 29.
— Carl, Arbeiter, Wiese 11.
— Herm., Arbeiter, Schweizergrund 11.
— Justine, Lehrerin, Königstraße 89/90.
— Martha, Lehrerin, Mitteltragheim 24.
Lutkat, R (gen. Johannes), Recitator, Mitteltragheim 1f.
— Friedr., Landger.-Assist., Dohnastr. 3.
— Fr. Wilh., Factor, Sackh. Hinterstr. 47.
— Bertha, geb. Keysie, Wwe., Sackh. 25.
— geb. Werner, Wwe., Yorkstraße 28.
Lutter, siehe auch Luther.
— Carl, Steueraufseh., Mittelgrabenstr. 5a.
— Fritz, pens. Güterexped., Roonstr. 14.
— Wilh., Schmied, Mühlenstraße 20.
— H., gb. Freyer, Schlosserfr., Hinterroßg. 2.
— Luise, geb. Schiemann, Wwe., Friedmannstraße 20.
— Aug., Plätterin, Georgstraße 13.
Lutterforth, Th., Polizeirath, Hintertrgh. 14.
— Marie, Fräulein, Hintertragheim 14.
— Ottilie, Fräulein, Hinterroßgarten 49a.
Luttkau, Aug., g. Baltrusch, Ww., Schweizergrund 4.
Luttkus, Louis, Vorarb., Alter Graben 17.
Luy, Alb., Schuhm., Nasser Garten 18.
— Aug., Restaurateur, Fleischbänkenstr. 5.
— Otto, Factor, 1. Sandgasse 9.
— Gust., Masch.-Arb., Nasser Garten 139.
— Carol., geb. Brock, Wwe., 3. Fließstr. 23.
— Anna, geb. Schulz, Wwe., Klosterstr. 1.
Luze, Ferd., Briefstr. a. D., Rhesastr. 14.
— Emil, Commis, Brodbänkenstr. 33/34.
Luzien, Heinr., Schriftsetzer, Yorkstr. 35.
Luzkat, Aug., Arb., Altroßg. Pred.-Str 37.
— Therese, geb. Kirche, Tischl.-Frau, Altroßgärter Predigerstraße 37.
Luzki, Franz, Schmied, Wagnerstraße 23.
Luntze, Ferd., Restaurateur, Alte Gasse 17.
Luvrick, Wilh., Factor, Yorkstraße 85.
Luz, Theodor, Kaufmann, Vertreter der Auskunftei W. Schimmelpfeng, Berlin, Kneiph. Langg. 6. Wohn.: Alte Gasse 23.
— Friedr., ehem. Gastw., Steind. Wallstr. 14.
— Aug., Ob.-Monteur, Ausfallthorstr. 1c.
— Gustav, Schlosser, Steind. Wallstr. 31.
— Jul., Tapezirer, Alte Gasse 23.
— Aug., Kutscher, Kalthöfsche Straße 9.
— Carl, Kutscher, Oberhaberberg 48.
— Joh., Kutscher, Sackh. Kurze Gasse 1.


# C. Maager,

Marcipan- und Pfefferkuchen-Fabrik.

Special-Artikel:

**Theekuchen.**

**Holzstraße Nr. 13.**

Große silberne Medaille, Königsberg 1895.


Luz, Alb., Arbeiter, Grolmannstraße 4.
— Ferd., Arbeiter, 3. Sandgasse 8e.
— Rud., Arbeiter, Sackh. Hinterstr. 68.
— geb. Caspary, Wwe., Bülowstraße 41.
— A., Frl., Schulvorst., Sackh. Kirchenstr. 19.
Luza, Elisab., geb. Nauruschat, Wittwe, Altroßgärter Kirchenstraße 16.
Luzat, Aug., Schneider, Kopernicusstr. 6a.
Luznat, Gust., Arbeiter, Sternwartstr. 10.
Lyck, Fr., Rentier, Mitteltragheim 24.
Lykowski, E. M., Reg.-Supern., Börsenst. 1b.
— Math., g. Zieser, Secr.-Ww., Börsenst. 1b.
Lyll, Ludw., Arbeiter, 3. Sandgasse 8e.
v. Lynker, Freiherr, Walter, Beamter der Inval. u. Altersversi., Magisterstr. 2.
Lypstadt, Sam., Commission., Knochenstr. 18.
Lyß, Jul., Bodenmeister, Unterhaberb. 26.
Lyweris, Mart., Factor, Steile Str. 19.

## M.

Maack, Emil, Fleisch., Hab. Neue Gasse 20.
— Carl, Schlosser, Alter Garten 59.
— Alb., Zimmergesell, Nachtigallenst. 7.
— Carl, Arbeiter, Neuer Graben 11.
— Carl, Arbeiter, Löbn. Oberbergstr. 11.
— Friedr., Arbeiter, Nasser Garten 133.
— Gottfr., Arbeiter, Oberhaberberg 75.
— R., gb. Schiemann, Ww., Lbn. Unterbgst. 7.
— Heinr., gb. Schlicht, Ww., Oberhaberb. 75.
— Marie, Massense, Oberhaberberg 75.
Maager, C., Bäckermeister, Marcipan- und Pfefferkuchenfabrik, Holzstraße 13.
(Siehe Inseraten-Anhang hinten, Seite 7.)
— G. A., Feuerwehrmann, Selkestraße 12.
— Am., gb. Listner, Rent.-Wwe., Holzstr. 13.
Maaser, Alb., Stellmacher, Oberhaberb. 61.
— Aug., geb. Giese, Wwe., Sternwartstr. 12.
Maaß, F., Consist.-Secr., Glaserstraße 10.
— A., Bürstenmmstr., Löbn. Hospitalstr. 4.
— J. A. F, (Inh.: F. W. Maaß), Herrengarderoben-Geschäft, Weißgerberstr. 4.
— A. Rob., Kaufmann, Materialwaarenhandlung u. Destillation, Mühlenstr. 15.
— Rich., Kaufmann, F. Gertz & Maaß, Löbnichtsche Hospitalstraße 4.

Maaß, C., Dampfbootsf., Hinterlomse 15b.
— Rob., Reisender, Pauperhausplatz 3.
— Benj., Tischler, 1. Fließstraße 3.
— Wilh., Heizer, Krugstraße 12.
— R., Factor, Hintere Vorstadt 25.
— Otto, Arb., Altroßg. Predigerstraße 34.
— E. gb. Armbrust, Ww., Trgh. Kirchenstr. 4.
— Gertrud, gb. Graf, Kfm.-Fr., Junkerstr. 10.
— M., geb. Kruck, Arb.-Fr., Kaplanst. 13/14.
— Gertr., Schneiderin, Luisenstraße 3.
— Marie, Fräulein, Münzstraße 24a.
v. Mach, Jos. Ant., Kaufm., Sackheim 117a.
— Paul, Bäcker, Weidendamm 13.
— Louis, Kaufmann, Weidendamm 13.
Mach, Aug. und Martha, Fräul., Steind. 37.
Machai, Carl, Bäcker, Oberlaak 22a.
Machain, Aug., Arbeiter, Bismarckstraße 7.
Macharsky, Jul., Schuhm., Rosenstr. 2a.
Machatius, Dr. med., Stabsarzt, Herderstraße 2. Sprechstunden 8½—9½ Uhr
— Vormittags und 3—4 Uhr Nachm.
Mache, Gust., Oberst a. D., Königstr. 60.
— Osc., Oberstlieutenant, Königstraße 60.
— Hans, Hautboist, Unterlaak 35a.
Macheit, Hugo, Heilgeh., Hinterroßgart. 17.
— Jul., Zimmermann, Drummstraße 34.
— Friedr., Arbeiter, Roßg. Neue Gasse 2.
— Friedr., Arbeiter, Unterhaberberg 80.
— Gottl., Arbeiter, Sternwartstraße 6.
— Auguste, Wwe., Altroßg. Kirchenstr. 7/9.
— Luise, Schneiderin, Grolmannstraße 11.
Machercznski, C., Postsecretär, Katholischer Kirchenplatz 5.
Machmar, Friedr., Lehrer a. d. Baugewerkschule, Mitteltragheim 17/18.
Machowitz, Rud., Arbeiter, Bülowstr. 14.
Macht, L., Fräulein, Hintertragheim 50.
Machtans, Emma, geb. Stengel, Eisenb.-Betriebs-Control.-Ww., Alter Garten 31.
Mack, W., gb. Hein, Ww., Sackh. Mittelst. 2a.
— Auguste, Privatiere, 3. Fließstraße 17b.
Macketanz, Paul, Versicherungs-Inspector. Hinterroßgarten 50.
— Rosa, geb. Ritter, Buchh.-Fr., Domstr. 12.
Mac-Lean, Henry, Rentier, Georgstraße 22.
Mackowsky, Aug., Kaufmann u. Procurist d. F F. A. J. Jäncke, Kneiph. Langg. 36.
— Aug., Arbeiter, Borderlomse 1b.
— Therese, Wirthin, Kalth. Straße 17.
Maczey, Gottl., Zimmermann, Oberhab. 17.
Maczuck, Rob., Kutscher, Neuer Markt 9.
Madeyski, Heinr., geb. Nautsch, Kaufmann-Wittwe, Lavendelstraße 5a.
Mading, Aug., Wirthin, Strohmarkt 5/6.
Madlung, Heinr., Prem.-Lt., Prinzenstr. 17.
Madschuck, Heinr., Frl., Rent. 3. Fließstr. 10.
Madsen, Jac., Compt., Lizentarabenstr. 3.
Mäckelburg, i. a. Mecklenburg, Mecklenburg.
— Alb., Kaufmann, Klosterstraße 1.
— C. R., Vice-Oberfeuerwehrmann a. D., Kolwstraße 14.
— Adelh. geb. Schlech, Kaufm.-Wittwe, Hinterroßgarten 26.
Mäder, F., Orgelbauer u. Restaurateur, Neuroßgärter Kirchenberg 8.
— A., Schneider, Stripelstraße 1.
— Gust., Tischler, Stripelstraße 1.

**A. Märker,**
Nr. 32. Altstädt. Bergstr. Nr. 32.
Nähmaschinen,
Wringmaschinen,
Waschmaschinen.
Reparatur-Werkstatt.

Mäding, Herm., Steuersecr., 3. Fließstr. 8.
— H., Nachfolger (Birkholz), Colonialwaarenhandlung und Destillation, Hamannstraße 1.
— Antonie, Fräulein, Königstraße 5.
Mählich, Gust., Comptorist, Oberhaberb. 1.
— Aug., Stellmacher, Alter Garten 47.
Märker, O., Reg.-Secret.-Assistent, Nachtigallensteig 15.
— A. F., Kaufm., Nähmaschinen-Niederlage, Altstädt. Bergstraße 32.
Märkert, Ernst, Commis, Altst. Markt 14.
Märtens, siehe auch Martens, Mertens, Mertins.
— Rich., Kaufm., Brodbänkenstraße 16/17. Wohnung: Maurerstraße 13.
Märtins, Herm., Feuerwerker, Moltkestraße 14.
Märtsch, Herm., Schutzmann, Steind. 179.
— Herm., Factor, Löbn. Oberbergstr. 9.
— Carl, Arbeiter, Sternwartstraße 66.

**Verein Creditreform**
(zum Schutz gegen schädlich. Creditgeben).
Correspondentennetz über die ganze Erde.
Schriftliche und
mündliche Auskunftserteilung.
Einzug dubiöser Aussenstände.
**Incasso.**
Geschäftsführer: **R. Maertens,**
Brodbänkenstrasse 16/17.

**Vaterländische Lebens-Versicherungs-Actien-Gesellschaft**
zu Elberfeld.
**Lebens-Versicherungs- u. Ersparniss-Bank**
in Stuttgart.
Haupt-Agentur: **R. Maertens,**
Brodbänkenstrasse 16/17 I.

**Friedrich Maerz & Co.,**
**Ostdeutsche Oel u. Fettwaaren-Erzeugung.**
**Special-Geschäft**
für Dachdeckungen aller Art, Baumaterialien, Technische Gummiwaaren, Kernleder-Treibriemen und Maschinen-Bedarfsartikel.
**Agenturen, Commissionen und Assecurance.**
**Königsberg i. Pr.**
Comptoir und Lager: **Kneiph. Langg. 50.**
Telephon-Anschluss 945.

Märs, Ad., pens. Locom.-Führ., Steind. 51.
— & Co., Friedr. F, Ostdeutsch. Oel- u. Fettwaar.-Erzeug., Agentur-, Commis.- u. Assecur.-Gesch., Kneiph. Langg. 50. 945.
— Friedr., F wie vor, Kneiphöfische Langgasse 50.
— Oscar, Kfm., Pfropfen- u. Brauereiartikelgeschäft, Steindamm 51. 388.
— Walther, Kaufm., Altst. Langgasse 21.
— Herm., Former, Haberb. Sackgasse 16.
— Otto, Schlosser, Artilleriestraße 25.
— Otto, Schuhmacher, Wassergasse 23.
— Gottl., Töpfer, Unterhaberberg 10.
— Friedr., Arbeiter, Artilleriestraße 25.
— Wilhelmine, geb. Arnsberg, Wittwe, Löbnichtsche Kirchenstraße 4.
— E., geb. Kleinfeld, Wwe., Hab. Sackg. 3.
— Charl., geb. Schalat, Wwe., Hab. Sackg. 16.
Märzhaus, Laura, geb. Panke, Wittwe, Wagnerstraße 57.
Mätze, A., Schmiedemstr., Georgstr. 17/18.
— Wilh., Frl., Schneiderin, Steile Str. 11.
Maey, siehe auch Mai, May, Mey.
— S. A. H., Stadthauptkassen-Buchhalt., Neuer Graben 4a.
— Dr. phil. Eugen, Cand. d. höh. Schulamts, Steindamm 6.
Magasin, A., Factor, Rippenstraße 13.
— Herm., Factor, Polnische Straße 8.
— Leop., Arbeiter, Unterlaak 27a.
— Aug., geb. Radeck, Wwe., Oberlaak 25.
Magath, Robert, Kaufm., Dohnastr. 16.
— Fritz, Schuhm., Altstädt. Schulstraße 6.
Magapki, Anna, Wirthin, Friedrichstr. 2.
Magdalenenstift, Ostpreuß., Mittelhuf. 148. 667.
Magdeburger Feuerversicher.-Gesellschaft, Theaterstraße, Wunsch's Café Bauer I.
Mager, Marie, Fräul., Tragh. Kirchenstr. 48.
Magino, Heinrich, Arbeiter, Sackh. Gartenstraße 10.
— Wilh., geb. Wicht, Wwe., Neue Reiferb. 16.
Maginski, Herm., Schuhm., Paradepl. 8.
Magistrat, Kneiphöfisches Rathhaus, Zimmer 2. 180.
— Zimmer 54 des Kneiph. Rathhauses, Arbeitszimmer d. Baurath's Mühlbach, 495.
— Städtisches Oel-Magazin, Friedländer-Thorplatz 7/8. 183.
Magistrat, Städtische Gas- und Wasserwerke, Kaiserstraße 39. 283.
— Wasseramt, Kaiserstraße 39. 498.
— Städtisches Electricitätswerk, Mühlengrund 4. 346.
— Bureau für die Entwässerung Königsbergs, Kneiph. Rathhaus. 877.
— Städtische Krankenanstalt, Hinterroßgarten 63/69. 512.
— Schlachthof in Rosenau. 496.
— Baubureau Luisenthal. 843.
Magitzki, Marie, gb. Preuß, Ww., Klosterst. 1.
Magnaz, M., Fräulein, Hintertragh. 52b.
Magnino, Siegm., Katast.-Insp., Tragheim. Pulverstraße 8.
Magnit, Gottfr., Arb., 2. Roundtheilg. 3.
Magnus, Dr. med. Alexis, Sanitätsrath, prakt. Arzt, Spezialarzt für Gehör- u. Nasenleidende, Sprechst.: 8½–10½ U. Vorm., 4–5 Uhr Nachm., Gr. Schloßteichstraße 3.
— Dr. Rich., Stabsarzt, Gr. Schloßteichst. 3.
— Max, Rechtsanw., Französ. Straße 12. 778. Sprechst.: 8–10 V., 4–7 N.
— Arth., Kaufmann, Am Rhesianum 5.
— Alexander, Kaufm., 3. Fließstraße 28.
— Ferd. H., Kaufmann, Rhesastraße 1.
— Julius, Particulier, 1. Fließstraße 29.
— Samuel, Kfm., Stadtr., Trgh. Gartenst. 4.
— Ernest., gb. Hein, Besitzerfr., Schönstr. 5.
— Emilie, geb. v. Magnus, Rentiere, Mitteltragheim 34a.
— Marie, geb. Neumann, Kaufm.-Wwe., Yorkstraße 48.
Magowski, Carl, Arb., Altr. Predigerstr. 1.
Magubn, Oscar, Eisenbahn.-Betr.-Contr., Philosophendammstraße 1f.
— Th. Herm., Barb., Tragh. Kirchenstr. 55.
— Bertha, gb. Holzki, Wwe., Sackheim 117a.
— Amalie, geb. Schäfer, Schuh-Geschäft, Hökerstraße 32.
Maguna, Gust., Arb., Sackh. Gartenstraße 6.
Magunski, Anna, geb. Parakenings, Zimmermanns-Frau, Polnische Straße 17.
— Luise, Näherin, Hökerstraße 14.
Mahl, And., beritt. Steuerauff., Sackh. 39.
— Alb., Schuhmacher, Steind. Wallg. 17.
— Aug., gb. Rosengart, Ww., Friedmannst. 4.
Mahler, siehe auch Maler.
— Alb., Höker, Selkestraße 1.
— Jul., Zimmermann, Wrangelstraße 36.
— Leopold, Arbeiter, Neue Reiferb. 23.
— gb. Klatt, Ww., Hdlsfr., Friedmannst. 28.
— Amalie, geb. Pucks, Conditor-Wittwe., Drummstraße 6.
Mahlke, Paul, Kaufmann, Steindamm 73.
— Otto F, Kaufmann, Droguen-, Farben- u. Parfumerie-Handlung, Sackheim 50.
(Siehe Inseraten-Anhang hinten, Seite 5.)
Mahlow, Emil, Kfm., F Henze, Mahlow & Co., Klapperwiese 14. 164.
Mahlstädt, Ad., Commis, Tamnaustr. 29.
— Otto, Commis, Drummstraße 8.
Mahnfeld, geb. Scharpf, Wwe., Königstr. 6/7.
Mahnke, siehe auch Mannke.
— F. W., pens. Locomotiv-Führ., Altst. Langgasse 46.

**Otto Mahlke,**
**Droguen-, Farben- u. Parfumerie-Handlung,**
**Königsberg i. Pr.,**
**Sackheim r. Straße Nr. 50,**
vis-à-vis der Bärenstraße.

Mahnke, F., Eigenthümer, Unterlaak 8/10.
— Franz, Tischler, Haberb. Sackgasse 12.
— Franz, Inval., Nasser Garten 123a.
— Ferd., Heizer, Vorderlomse 8/9.
— Joh., Arbeit., Altroßg. Predigerst. 1a.
— Max, Arbeiter, Roßg. Neue Gasse 1.
— Aug., gb. Kolowski, Ww., Hökerstr. 37.
— Justine, gb. Mahnke, Ww., Hinterlomse 10
— Math., gb. Rippke, Ww., Friedmannst. 47.
— gb. Zimmermann, Ww., Friedmannstr. 6.
Mahns, Friedr., Arb., Nasser Garten 29.
Mahraun, siehe auch Maraun.
— R., Regierungs-Rath u. Stempelfiscal, Prinzenstraße 27.
Mahrenholz, Franz, Destillat., Albertst. 3.
— W., gb. Widrich, Ww., Trgh. Kirchenstr. 53.
— Therese, Fräulein, Luisenstraße 20.
Mai, siehe auch May, Mey Maey.
— Heinr., Invalide, Wassergasse 24.
— Friedr., Arbeiter, Yorkstraße 22.
— Carol., Wäscherin, Tiepolstraße 8.
Maibaum, Jul., Kfm., Neuroßg. Kircheng. 10.
— Joh., Altsitzer, Hökerstraße 37.
— Aug., ehem. Bes., Neuroßg. Kircheng. 10.
— Aug., Böttcher, Haberb. Neue Gasse 2.
— Frdr., F., Kfm., Getreide- u. Futtergesch., Lindenstr. 28, Wohn.: Domstraße 14.
— F. W., Former, Artilleriestraße 36.
— Herm., Schmied, Schweizergrund 9.
— Aug., Factor, Vogelgasse 32.
— Aug., Factor, Heinrichstraße 10.
— Herm., Factor, Turnerstraße 3.
— Carl, Arbeiter, Vord. Vorstadt 71.
— Ernst, Arbeiter, Altr. Predigerstr. 38.
— Franz, Arbeiter, Haberb. Neue Gasse 8.
— Friedr., Arbeiter, Altst. Bergstraße 26.
— Friedr., Arbeiter, Hökerstraße 37.
— Gust., Arbeiter, Wrangelstraße 26.
— Gust., Arbeiter, Altr. Predigerstr. 6.
— Joh., Arbeiter, Altr. Predigerstr. 41.
— A., gb. Timotheus, Aufw., Wrangelst. 10.
— Marie, Wirthin, Neuroßg. Kirchenst. 10.
Maibusch, Fritz, Kellner, Steind. Wallg. 5.
— Franz, Fleischer, Yorkstraße 87.
Maier, siehe auch Mayer, Meier, Meyer.
— Emil, Gymn.-Lehrer, Wilhelmstr. 9a.
— Aug., geb. Deich, Ww., Wilhelmstr. 9a.
— Alex, gb. Lebermann, Ww., Burgst. 1/2.
Mainguet Blanche, Lehrerin, Wilhelmst. 16.
de Maire, Suf., Diakoniß, Oberhaberb. 1.
Maitre, Eug., Postassist., Dohnastraße 11.
Maitre, L., Schuhmacher, Artilleriestr. 56.
— Carol., geb. Becker, Kanzl.-Wittwe, 3. Fließstraße 44.
— Emilie, Frl., Lehr., Altrßg. Kirchenstr. 16.
Maiwald, Julie, gb. Tschau, Ww., Klosterst. 1.
Majewski, M., Dreher, Bahnhofswallstr. 3.
— Jos., Zimmermann, Mühlengrund 6.
— Heinr., Factor, Neuroßg. Kirchenb. 11.
Majohr, Ernst, Secr. bei der Hansapost, Heinrichstraße 15.
— Ernst, Kaufm., Altroßg. Kirchenst. 9b.
— Carl, Reisender, Steind. Wallstr. 31.
— Aug., Factor, Neue Reiferbahn 23.
— Doroth. gb. Dieck, Ww., Luisenstraße 15.
— Math., Fräulein, Hintertragheim 58.
Majorahn, Franz, Milit.-Anw., Nicolaist 23.
Makat, Marie, Plätterin, 2. Rundtheil 7.
Makies, Wilh., Fleisch- u. Wurstw.-Gesch., Haberberger Sackgasse 13.
Makollus, F., Schmied, Tamnaustr. 31.
Makowka, Frz., Schneid., Kalth. Str. 4/5.
Makowski, Herm., Portraitmaler u. Zeichenlehrer, Lobeckstraße 8.
— Aug., Kaufm., Kneiph. Langgasse 36.
— Bernh., Kaufmann, Herbartstraße 2.
— Gust., Zuschneider, Wagnerstraße 12.
— Doroth., gb. Demke, Ww., Klosterstr. 1.
— geb. Hohnsdorf, Ww., Sackh. Hinterst. 21.
— Ernestine, geb. Noah, Wittwe, Sternwartstraße 26.
— Heinr., Fräulein, Klosterstraße 1.
Makuth, E., Schankw., Trgh. Ausb. 129/30.
— Aug., Schlosser, Haberb. Sackgasse 14.
— Herm., Factor, Bülowstraße 31.
Malbauer, Friedr., Maurer, Wagnerst. 17.
Malbin, T. L., Kaufmann, Knochenstr. 16.
— Gust., Maler, Steind. Wallgasse 30.
— E., gb. Rosenthal, Ww., Vorst. Hospitst. 6.
Malchus, G. H., Factor, Kalthof. Str. 39f.
Maleike, F. Postschaffner, Wagnerstr. 19.
— Rob., Pferdeb.-Schaffn., Kalth. Str. 45.
— Jul., Maurer, Unterhaberberg 67.
— Carl, Schmied, Hab. Sackgasse 6.
— Traugott, Schmiedemstr., Yorkstr. 69.
— Robert, Arbeiter, Kalthof. Straße 45.
— H., gb. Kleinfeld, Ww., 3. Sandgasse 7b.
— Carol., geb. Richter, Ww., Börsenstr. 1.
Maler, Friedr., Fuhrhalter, Bülowst. 42.
— Herm., Arbeiter, Bülowstraße 53.
Malerius, Rob., Schuhm., Friedmannstr. 2.
— Aug., Arbeit., Altroßg. Predigerst. 41b.
— geb. Christall, Wwe., Bülowstraße 37.
Maletto, Wilh., geb. Schiedler, Handelsfr., Grolmannstraße 3.
Malessa, Jul., Stellmach., Vorderanger 9.
— A., gb. Kowalski, Ww., Trgh. Pulverst. 55.
— Luise, gb. Sanio, Ww., Knochenstr. 18.
Maletius, Elise, Clavierlehr., Burgkirchpl. 7.
Malezki, Carl, Refer., 3. Fließstr. 25/26.
— Aug., Maurer, Sackh. Hinterstraße 46.
— Paul, Musiker, Kalthof. Straße 52.
— Franz, Zimmerm., Nasser Garten 22.
— Aug., Arbeiter, Nasser Garten 29.
— Friedr., Arbeiter, 1. Rundtheilgasse 3.
— Wilh., geb. Föhrke, Ww., Sternwartst. 1.
— E., gb. Jucknischke, Ww., 1. Rundtheilg. 3.
Maleur, Herm., Arbeiter, Bülowstr. 53.

Maleur, Gust., Arbeiter, Bülowstraße 53.
Malewski, Herm., Mal., Weidendamm 4.
— H. Alb., Schneider, Sternwartstr. 64.
— Joh., Schneider, Sternwartstraße 5.
— M., gb. Feige, Kfm.-Ww., Nicolaistr. 7/8.
— Fried., geb. Fesch, Ww., Klosterstr. 9.
Malheur, Rob., Arb., Roßg. Hinterst. 22.
Malinka, S., gb. Malinka, Kfm.-Ww., Jägerhofstraße 2.
Malinowski, Th., Priv.-Bankbeamt., Hintertragheim 52a.
Malkowski, G., Schlosser, Luisenstr. 20.
Malk, Rich., Arbeiter, 3. Sandgasse 6.
Malkwitz, Heinr., Rechtsanwalt, Privatwohnung u. Bureau: Knyph. Langg. 59. Sprechst.: $8^1/_2$—10 Uhr Vorm., 4—$6^1/_2$ Uhr Nachm., ☎ 501.
— B. & Co., F (B. Malkwitz u. G. Bohlmann), Getreide-Commiss.- und Landwirthsch. Maschinengesch., Koggenst. 24.
— Arthur, General-Agt., Compt.: Knyph. Langg. 12. ☎ 426. Wohn.: Herderstr. 2.
Mallasch, Herm., Factor, 3. Sandgass. 12.
— geb. Albath, Wwe., Bülowstraße 53.
Mallek, Aug., Zimmerm., Vorderlomse 1b.
Mallendowitz, Eleon., geb. Pasmarck, Ww., Tiepoltstraße 2.
Malessa, Jul., Stellm., Lbn. Unterbergst. 6.
Mallien, C., Postassistent, Wrangelstr. 28.
Mallison, Dr. med. Georg, prakt. Arzt, Augenarzt, Steind. 45, Sprechstund.: $8^1/_2$—$9^1/_2$ U. Vorm., 4—5 U. Nachm.
— Elise, Fräul., Musiklehr., Kesselstr. 5.
— Math., Fräulein, Vorderroßgarten 18.
Mallitz, Gottfr., Factor, Friedmannst. 18.
Mallmann, A., gb. Weiß, W., Münchenhst. 10.
Mallon, Math., Pens.-Inh., Wrangelstr. 30.
Malonek, Julie, geb. Borkenhagen, verwittw. Fr. Oberst-Lieutn., Nicolaistr. 39.
v. Malotka, Marie, Frl., Jacobstraße 2a.
Malotka, Frz., Packmstr., Hint. Vorst. 72.
— Ernst, Postsecretär, Henschestraße 5.
— Willy, Commis, Roßgärter Markt 8.
— Otto, Handl.-Geh., Fleischbänkenstr. 2.
— Joh., gb. Hütte, Wwe., Mühlenstr. 24.
Malotki, S., gb. Seidel, W., Hint. Vorstadt 69.
Malstat, Ed., Zugführer, Unterlaak 35a.
— Bernh., Conditor, Münzstraße 29.
— Carl, Reisender, Yorkstraße 63.
Malucke, Wilh., geb. Mundt, Arb.-Frau, Kreuzstraße 17/18.
Malunat, Joh., Restaurat., Sch. Hinterst. 38.
— Friedr., Inv., Sackh. Hinterstraße 39.
— Aug., Arbeiter, Sackh. Hinterstraße 48.
Maludt, Ant., Cond.-Geh., Hinterroßg. 4a.
Maluzki, Herm., Arbeiter, 3. Sandg. 3.
Mamoch, Gerh., Commis, Alst. Markt 9.
Mamisch, Carl, Forstpolizei-Serg., Friedländerthorplatz 9.
Manara, Carl, Rentier, Tiepoltstraße 11.
Mandel, J. J., F (Frau Emilie Steffen), Handschuh- u. Cravattenl., Münzpl. 4.
— Aug., Dienstmann, Yorkstraße 17.
— Fritz, Fleischer, Oberlaak 32/33.
— Jul., Arbeiter, Sackh. Hinterstraße 47.
— Frieder., gb. Bautze, Rent., Hintertrgh. 16.
— Marie, gb. Bolz, Ww., Löbn. Kirchhofstr. 9.

J. J. Mandel,
Münzplatz 4,
Handschuh- u. Cravatten-
Lager.

Mandel, A., gb. Brausewetter, Ww., Unterhaberberg 58.
— geb. Gering, Wwe., Yorkstraße 79.
— Aug., geb. Knapp, Handelsfr. Steind. Wallstraße 5a.
— Emil, gb. Plehn, Ww., Friedlndthorpl. 1.
— Henr., gb. Schink, Wwe., Steile Str. 18.
— Elis., Fräul., Tragh. Kirchenstr. 61/62.
Mandelkorn, G., Restaurat., Vorderroßg. 10.
Mandzel, Oscar, General-Agent d. „Wilhelma" in Magdeburg, Bureau und Privatwohnung: Mitteltragheim 5.
Mangelsdorf, Fried., Frl., Börsenstr. 12.
— Robert, Oberkellner, Hinterroßgart. 50.
— Emma, gb. Schiborr, Ww., Hundrstr. 1a.
Mangrapp, A., Eigenth., Abb. Königsberg.
— Emil, Besitzer, Abbau Königsberg
— Wilh., geb. Dietz, Wwe., Alter Gart. 26a.
Mankau, B., Tischlermstr., Fleischbstr. 27.
— Herm., Arbeiter, Parkstraße 5.
Manke, Paul, Geschäftsführ., Mitteltrgh. 1k.
— Paul, Güterexpedient, Georgstraße 7.
— Franz, Stuckateur, Friedmannstraße 48.
— geb. Rippke, Friedmannstraße 48.
— Gust., Schlosser, Parkstraße 6.
— Gust., Arbeiter, Wiese 6.
— Luise, geb. Krüger, Wwe., Wiese 1.
Mankowski, C., Maurer, Tamnaustr. 5.
— Wilh., gb. Zimmler, Ww., Ausfallthst. 3/4.
Mankus, C., Schuhmacher, Mühlenstr. 3.
Mann, Gottl., Bez.-Feldw., Sternwstr. 58/59.
— Otto, Assecuranzbeamt., Rippenstr. 6.
— Ed., OLG.-Botenmeister, Sackheimer Kirchenstraße 1.
— Martin, Tischlermstr., Vorderlomse 32.
— Alb., Factor, Wiese 16.
— Carl, Factor, Friedmannstraße 51.
— Carl, Arbeiter, Unterhaberberg 16.
— Franz, Arbeiter, Thomasgasse 4.
— Gust., Arbeiter, Mühlenberg 8.
— Rud., Arbeiter, Yorkstraße 81.
— Wilh., Arbeiter, Neue Dammstraße 9.
— Wilh., Arbeiter, 2. Sandgasse 7.
— Ida, geb. Arndt, Arbeiterfr., Hab. Sackg. 6.
— Joh., geb. Donnerstag, Wwe. (J. Mann, Schuhfabrik), Hintere Vorstadt 19.
— geb. Nitsch, Wwe., Friedmannstr. 52.
— Joh., geb. Schiemann, Wwe., Thomasg. 9.
— Marie, Näherin, Albertstraße 14.
Manneck, F., Steuerauff. a. D., Kolwstr. 12.
— Friedr., Schuhm., Tuchmacherstr. 24.

Manneck, G., Sparkassenbote Selkestr. 15.
— F. A., ehem. Kaufm., Oberlaak 20.
— Hugo, Landwirth, Rippenstraße 1.
— A., Maler, Hinterroßgarten 20.
— Friedr., Restaurat., Heinrichstraße 23.
— Carl, Schlosser, Wiese 11.
— Alexander, Schmied, Borcherstraße 23.
— Gust., Schmied, Nasser Garten 62.
— F., Schneidermeister, Bärenstraße 4.
— Otto, Schriftsetzer, Selkestraße 15.
— Rob., Schriftsetzer, Yorkstraße 67.
— F., Schuhmacher, Münchenhofplatz 10.
— Emil, Sergeant, Wrangelstraße 18a.
— Ludw., Stellm., Nasser Garten 154a.
— G. H., Tischler, Bismarckstraße 6.
— Leop., Dienstmann, Yorkstraße 85.
— Aug., Arbeiter, Roßg. Neue Gasse 2.
— Franz, Arbeiter, Wrangelstraße 43.
— Joh., Arbeiter, Altroßg. Predigerstr 1a.
— Jul., Arbeiter, Altr. Predigerst. 39a.
— Max, Arbeiter, Friedmannstraße 48.
— C., geb. Beutler, Gutsb.-Ww., Rippenst. 1.
— Fried., gb. Brosch, Ww., Friedmannst. 19.
— Amalie, geb. Engelien, Ww., Kaiserstr. 13.
— Wilh., geb. Gediehn, Wwe., Kalth. Str. 11.
— Marie, geb. Glashof, Handelsfr., Haberb. Sackgasse 2.
— Wilh., geb. Kablitz, Wwe., Kaiserstr. 27.
— Wilh., gb. Meyer, Ww., 3. Fließstr. 46/47.
— E., gb. Milkau, Diät.-Ww., Unterhab. 56.
— Rosa, gb. Naujoks, Ww., Hint. Vorst. 53.
— Jul., gb. Scheffler, Kfm.-Ww., Steind. 177
— geb. Schöneberg, Wwe., Yorkstraße 67.
— Caroline, Rentiere, Sackheim 24.
— Gertr., Fräul., Sackh. Mittelstraße 26.
— Malw., Näherin, Oberlaak 27.
Manney, Jul., Arb., Nasser Garten 127.
Mannfraß, Val., Arb., 2. Rundtheilg. 5.
Mannheim, M., gb. Oscher, Fr. Ht. Vorst. 26.
— L., gb. Sommerfeld, Ww., Vorderroßg. 20.
— Jenny u. Meta, Frl., Lobeckstraße 24.
Mannke, siehe auch Mahnke.
— Heinr., Kfm., Colonialw.- u. Mehlgesch. en gros, Unterlaak 38. 559.
— Wilh., Locomotivführ., Hundrieserstr. 9.
— Aug., Schlosser, Sternwartstraße 17.
— Wilh., Arbeiter, Tragh. Ausbau 193/94.
— Henr., geb. Neumann, Wwe., Stalleng. 10.
Manns, Jul., Schneider, Sternwartstr. 29.
— Ad., Zuschneider, Nicolaistraße 17.
— Gust., Zuschneider, Unterlaak 22.
— Fried., gb. Honig, Kfm.-Fr., Schleusenst. 5.
Mansfeld, A., gb. Wittke, Ww., Tiepoltstr. 25.
Manske, Reinh., Hauptm., Trgh. Kirchenst. 6a
— Fr. Alb., Schneider, Sackh. Kirchenstr. 8.
— Gust., Factor, Hinterroßgarten 5.
— Friedr., Arbeiter, Unterlaak 14.
— Joh., geb. Eggert, Wwe., Tiepoltstraße 7.
— Wilh., geb. Mettke, Wwe., Hinterroßg. 5.
Manski, Herm., Schirmarb., Tamnaustr. 24.
— Mart., Schmied, Alter Graben 13.
— Herm., Schuhmacher, Kuplitzerstraße 5.
— Herm., Kutscher, Löbn. Langgasse 18.
— Aug., Factor, Tamnaustraße 29.
— Aug., Arbeiter, Thomasgasse 9.
— Emil, Arbeiter, Vogelgasse 3.
— Friedr., Arbeiter, Vogelgasse 3.
Manski Friedr., Arbeiter, Bülowstraße 8.
— Heinr., Arbeiter, 2. Sandgasse 5b.
— Wilh., Arbeiter, Nasser Garten 146b.
v. Manstein, Otto, Arb., Kalth. Str. 18.
Manstein, Clara, Fräul., Clavierlehrerin, Wagnerstraße 3.
Mantau, J., Loc.-Führ., Alter Gart. 34.
Mantel, R., Rentenbankdiät., Lange Reihe 18
v. Mantenffel, Gust., General, Königstr. 20.
Mantenffel, W., Polizei-Secretär, Tragh. Kirchenstraße 1c.
Manthe, Paul., gb. Ohm, Ww., Strohmkt. 4b.
Manthey, A., Musiker, Altr. Predigerstr. 37.
Mantowitz, W., Former, Oberlaak 28.
Mantwill, Carl, Arbeiter, Oberrollberg 19b.
— Gustav, Arbeiter, Grolmannstraße 10.
— Jul., Arbeiter, Mühlenstraße 5.
— Wilh., geb. Reiß, Wwe., Sackheim 4.
Manus, Rosalie, geb. Dewner, Ger.-Secr.-Wittwe, 3. Fließstraße 10.
— geb. Hensel, Wwe., Friedmannstr. 25/26.
Manzeck, Joh., geb. Mix, Wwe., Moltkestr. 15.
— M., geb. Neumann, Wwe., Moltkestr. 15.
Manzke, Otto, Former, 1. Rundtheilg. 2a.
Maraldo, Luigi, Cementarbeit., Altroßg. Predigerstraße 28.
Maranke, L., geb. Pahl, Wwe., Alt. Garten 57.
Marankow, Bertha, Frl., 3. Fließstraße 42b.
Marann, Rob., Kanzl., Sackh. Mittelstr. 27a.
— Wilh., Kaufm., Lizentgrabenstraße 2a.
— Carl, Buchhalter, Fleischbänkenstr. 2.
— R., Arthur, Maler, Rippenstraße 5.
— Emil, Maschinist, Weidendamm 36.
— Carl, Postillon, Steind. Wallstraße 22.
— Egbert, Rentier, Schönstraße 1.
— Ferd., Schmiedemeistr, Yorkstraße 69.
— Gust., Schuhm., Roßgart. Hinterstr. 21.
— C., Factor, Nasser Garten 22.
— Carl, Kutscher, Alter Garten 16.
— Fritz, Kutscher, Kuplitzerstraße 3.
— Adolf, Arbeiter, Sternwartstraße 67.
— Bertha, gb. Kirstein, Wwe., Plantage 10a.
— Ida, gb. Kudschus, Schlosserfr., Schafg. 7.
— Anna, geb. Landsberger, Knochenstr. 56.
— Rosine, geb. Lange, Wwe., Sackh. 121.
— geb. Strötzel, Wittwe, Steile Str. 18.
— Emma, Näherin, Friedmannstraße 28.
— Henr., Fräulein, Klosterstraße 1.
— Wilh., Wirthin, Kath. Kirchenplatz 3.
Marcard, Willy, Intend.-Rath, Schönstr. 1.
Marchand, F., Ger.-Assess., Mitteltrgh. 34d.
— C., Invalide, Altroßg. Kirchenstr. 9/11.
— Reinh., Bahnarbeiter, Stallengasse 3.
— Amalie, geb. Bischoff, Schuhm.-Wwe., Stallengasse 3.
— Amalie, geb. Schulz, Rendanten-Wittwe, Mitteltragheim 34d.
Marchionini, Carl, Maler, Bismarckstr. 7.
Marcks, Fr. W. Gottl., Polizei-Commiss., Oberhaberberg 14.
Marcus, siehe auch Markus.
— A., Fortifications-Diätar, Wrangelstr. 42
— Jeanette und Hulda, Fräul., Steind. 86.
Marczenczik, C., Tischler, Mittelanger 25.
Marczinski, J., Bremsenwärt., Knochenstr. 6.
Marcsoch, Ida, geb. Rube, Wwe., Nordstr. 4.
Marder, Eugen, Kaufm., Mühlenberg 6.

Marder, Georg, Commis, Mühlenberg 14.
Mareck, Wilh., Tischler, Steile Straße 14.
— Otto, Kutscher, Unterhaberberg 75.
Mareike, Aug., Kutscher, Roßg.-Hinterstr. 24.
Marenke, C., Kassenbote, Springgasse 5.
— Rud., Kutscher, Tamnaustraße 3/4.
— Wilh., geb. Krause, Wwe., Tragheim. Kirchenstraße 2a.
Margenberg, E., Destillat., Alter Graben 5.
— Gustav, Particulier, Ziegelstraße 8.
— Leopold Franz, Schuhmachermeister, Königstraße 20.
— Arnold, Schuhm., Landhofmeisterstr. 21.
— Friz, Zimmermann, 2. Rundtheilg. 7.
Margenfeld, Gust., Rentier, Prinzenstr. 11.
— Gottl., Postschaffner, Tragh. Kirchenst. 2.
— Friedr., Maurer, Friedmannstraße 14.
— Herm., städt. Kutscher, Neue Dammstr. 16.
— Aug., Factor, Georgstraße 13.
— Friedr., Arbeiter, Herbartstraße 11.
— Herm., Arbeiter, Unterhaberberg 44a.
— Bertha, Schneiderin, Unterhaberb. 67.
Margies, H., Former, Oberhaberberg 32.
— Emil, Milit.-Anw., Neue Dammst. 36.
— Gust., Schriftsetzer, Herbartstraße 1.
— Theodor, Töpfer, Oberhaberberg 28.
— Gust., Factor, Alter Garten 27.
— Wilh., Arbeiter, Lizentgrabenstraße 7.
— Wilh., geb. Braun, Wittwe, 3. Fließstraße 44a.
— Wilh., gb. Sohn, Ww., Steind. Wallstr. 18.
— Aug., geb. Stockfisch, Schriftsetzerfrau, Albertstraße 15.
— Aug., Näherin, Herbartstraße 1.
— Bertha, Plätterin, Oberhaberberg 49.
Marguire, Anna, Fräul., Klosterstraße 1.
Marhols, R., geb. Radtke, Wwe., Alt. Grab. 25.
Marienberg, F., Kürschner, Artilleriestr. 15.
— Carl, Kutscher, Hinterroßgarten 2b.
— Aug., Arbeiter, Artilleriestraße 41.
— Gust., Arbeiter, Yorkstraße 77.
Marienfeld, R., Commis, Kl. Domplatz 14.
— Franz, Maurer, Friedmannstraße 3.
— Leonhard, Tischler, Kolwstraße 14.
— Carl, Arbeiter, Tiepoltstraße 7.
— Gottl., Arbeiter, Tiepoltstraße 30.
— Heinr., Arbeiter, Nasser Garten 78.
— Joh., gb. Bernstein, Ww., Oberhaberb. 16.
— Joh., geb. Kerwien, Wittwe, Tragh. Kirchenstraße 69.
— Charl., gb. Radowski, Ww., Ziegelstr. 24.
— A., geb. Schessler, Ww., Tragh. Pulverstraße 33.
— Marie, geb. Siebert, Ww., Heiligegeiststr. 6.
— R. und Rebekka, Fräul., Knochenst. 2.
Marinsky, L., Conditorei und Café, Unterhaberberg 65.
Mark, Albert, Güterexped., Borchertstr. 8.
Markert, Elise, Fräulein, Artilleriestr. 25.
Markewitz, Aug., Bauunternehm., Lindenstraße 26.
— Paul, Reisender, Rosenstraße 8.
— Franz, Schuhm., Sackh. Mittelstr. 23.
— Rich., Arbeiter, Katzensteig 1.
Markgraf, E. G., Lehrer, Löbn. Langg. 7.
— F. H. F. (Georg, Arthur und Heinrich Markgraf), Droguenhandlung, Farben-,

L. Marinsky,
Unterhaberberg 65.
Conditorei, Café, Bonbon- und Marcipan-Fabrik.
Lager echter Weine.

Lack- und Tintenfabrik, Vorderroßgarten 31, 947.
— Arthur, Kfm., F wie vor, Prinzenst. 4.
— Heinr., Schausp., Nachtigallensteig 14.
— Anna, geb. Kuhn, Kaufmann-Wittwe, Prinzenstraße 4.
Marklein, C. A., Fleischermeister, Oberhaberberg 97.
— C. L., Fleischermstr., Oberhaberberg 97.
— Wilh., Fleischer, Bismarckstraße 3.
— Friedr., Maurer, Vogelstraße 34.
— F. W., Maurer, Dienstm., Bülowst. 40.
— Herm., Schlosser, Oberhaberberg 27.
— C., Schneider, Kalthöfsche Straße 1a.
— Franz, Schornsteinfeg., Sternwartst. 68.
— Frd., Kassenbote, Neuroßg. Kirchenbg. 5.
— Gust., Factor, Rhesastraße 8.
— Rud., Arbeiter, Sackh. Mittelstraße 51.
— Rud., Arbeiter, Sternwartstraße 64.
— Wilh., geb. Flucht, Wwe., Knochenst. 55.
— Joh., Näherin, Grolmannstraße 10.
Markmann, Oscar, Commis, Krugst. 12a.
— Joh., Hautboist, Artilleriestraße 57a.
— Alwine, gb. Lindtner, Ww., Alte Gasse 25.
— Aug., geb. Rakowski, Wwe., Krugst. 12a.
Markowsky, Otto & Co. F, Getreide-Agent., Kneiphöf. Langgasse 39. G 380. Wohnung: Paradeplatz 9.
— Fried., Aufseh., Friedländerthorpl. 3a.
— Herm., Arbeiter, Nasser Garten 126.
— Joh., Arbeiter, Alter Graben 35.
— Jul., Arbeiter, Oberhaberberg 25.
— Max, Arbeiter, Bosengang 2.
— Luise, geb. Adamzig, Wwe., Löbnicht. Langgasse 35.
— Charl., geb. Albrecht, Wittwe, Altst. Hofgasse 3.
— Joh., geb. Schmidt, Wittwe, Fleischbankenstraße 21.
— Joh., geb. Zimmer, Wwe., Sackheim 101.
Marks, Otto, Bautechn., Vorderroßg. 56.
— A. L., Schutzmann, Borchertstraße 6.
— Alb., Dreher, Artilleriestraße 52.
— Alb., Maurerpolir, Magisterstraße 35.
— Otto, ehem. Schankwirth, Kötteistr. 9.
— Ferd., Kutscher, 1. Sandgasse 2.
— Jenny, Frl., ehem. Schulvorst., Tragh. Kirchenstraße 1b.
Markschat, F., Schuhm., Viehmarkt 22.
— M., gb. Bantau, Zugf.-Ww., Std. Wallst. 8.
— R., gb. Feyerabend, Wwe., Mitteltragh. 5.

Markschies, F. W., Restaur., Alte Gasse 4.
— A., Klempnermstr., Löbn. Langgasse 30.
Markstein, W., Hauptamts-Assist., Roonst. 1.
Markus, siehe auch Marcus.
— Wilh., Tischler, Mittelanger 14.
Markuschewski, M., geb. Klank, Ww. Yorkst. 5.
Markuse, Ludw., Höker, Sackheim 47/48.
— Dav., ehem. Kämmerer, Sackh. Mittelst. 8.
— Aug., Arbeiter, Haberb. Sackgasse 17.
— Marianne, gb. Brasch, Ww., Wrangelst. 41
— Martha, Fräulein, Schmiedestraße 15.
Markutsch, Rud., Zimmerm., Nass. Cart. 121.
— geb. Stömpert, Wwe., Yorkstraße 87.
Markwald, Siegfr., prakt. Arzt, Kalthöfsche Straße 3.
— Betty, gb. Caspar, Rittergutsbes., Tragh. Gartenstraße 8.
— Amalie, geb. Linau, Wwe., Wagnerstr. 19.
— Luise, gb. Neumann, Ww., Friedmannst. 3.
de Marne, Rob., Hautboist, Triangel 4.
Marohl, Adolf., Fränl., Wilhemstraße 4b.
Marold, Dr. phil. K., Professor am Königl. Friedrichs-Kollegium, Augustastraße 6.
— Carl, Postsecr. a. D., Wilhelmstr. 4b.
— Herm., Kaufm., Delicatessen- u. Südfruchthandlg., Königstr. 33. 325.
— Wilh., pens. Weichenst., Neuer Grab. 10.
Marosek, A., geb. Gallinat, Ww., Lobeckstr. 19.
Marozig, F. R., Bur.-Assist., Rippenstr. 17d.
Marowski, Ernestine, geb. Rose, Wittwe, Nasser Garten 156.
Marquardt, Herm., Directora. D., Steind. 9b.
— Ludw., Ob.-Tel.-Assist., Kath. Kirchenst. 5.
— Carl, pens. Beamter, Kaplanstraße 10.
— Paul, Droguist, Herbartstraße 9.
— Carl, Gärtnergeh., Wagnerstraße 7.
— Herm., Grenzaufs. a. D., Schützenstr. 11.
— Carl, Lehrer, Herbartstraße 10a.
— E., Eisenb.-Werkführ., Brodbänkenstr. 31.
— Friedr., Böttcher, Sackh. Gartenstr. 7.
— Osc., Buchbinder, Löbn. Unterbergstr. 7.
— Aug., Brunnenmach., Kalthöf. Str. 39a.
— Alb., Commis, Sackheim 75.
— Carl, Commis, Tragh. Pulverstr. 27.
— Paul, Fleischer, 1. Sandgasse 11.
— C. Herm. und Herm., Handelsgärtner, Nasser Garten 154a.
— Franz, Hotelier, „Weidendammer Hof", Weidendamm 37.
— Aug., Heizer, Turnerstraße 3.
— Jul. Herm., Instrumentenm., Prinzstr. 5.
— Friedr., Kämmerer, Unterlaak 8/10.
— Ed., Lohndiener, Wiese 30.
— F. W., Maurerpolier, Moltkestr. 16.
— Aug., Speisewirth u. Lohndiener, Nachtigallensteig 5.
— Ad., Schlosser, Nasser Garten 96d.
— Aug. Frz., Schloss., Sackh. Hinterst. 38.
— Hrm. Jul., Schmiedemstr., Krönchenstr. 9.
— Max C. Aug., Schmied, Löbn. Kirchhofstraße 9.
— Gust., Schneider, Steind. Wallstr. 62.
— A., Schuh- und Stiefelfabrikant, Burgkirchenplatz 4.
— Franz, Schuhmacher, Rippenstraße 1.
— C. A., Tischler, Steile Straße 15a.
— Carl, Invalide, Steile Straße 20.
Marquardt, Ed., Kutscher, Hinterroßg. 20.
— Carl, Factor, Hinterlomse 13a.
— Louis, Factor, Vogelgasse 3.
— Aug., Bahnarbeiter, Nasser Garten 87.
— Aug., Arbeiter, Bauernhofgasse 3.
— Aug., Arbeiter, Kronenstraße 1a.
— Aug., Arbeiter, Vorst. Hospitalstr. 19.
— Carl, Arbeiter, Oberrollberg 5.
— Ferd., Arbeiter, Tuchmacherstraße 5.
— Heinr., Arbeiter, Oberrollberg 5.
— Em., gb. Beselin, Ww., Hinterroßg. 10/12.
— Marie, geb. Bublitz, Gärtnerfrau, Hint. Vorstadt 27.
— Aug., gb. Dühring, Ww., Neue Reiferb. 24.
— Luise, geb. Florian, Wwe., Hökerstr. 19.
— Marie, geb. Friedrich, Wwe., Altroßg. Predigerstraße 41a.
— Am., gb. Großmann, Ww., Nass. Gart. 130.
— Wilh., geb. Heisel, Ww., Sternwartstr. 6.
— geb. Hüge, Wwe., Bülowstraße 9.
— Anna, geb. Kaminski, Kaufm.-Wwe., Steindamm 174/75.
— B., g. Kiehl, Gutsbes.-Ww., Lavendelst. 3.
— Amalie, gb. Linau, Ww., Oberrollb. 3b.
— Luise, geb. Manske, Ww., 1. Sandg. 11.
— Charl., gb. Rosenbaum, Ww., N. Gart. 39.
— Doroth., geb. Schulz, Wwe., Albertstr. 6.
— Henr., geb. Subkus, Wwe., Lange Reihe 8.
— Wilh., geb. Thiel, Hebamme, Moltkestr. 16.
— Amal., Wirthin, Altroßg. Kirchenstr. 7/9.
— Carol., Fräulein, Klosterstraße 1.
— Emma u. Ida, Frl., Chambre garnie, Gesecusplatz 7.
— Marie, Privatiere, Koggenstraße 31.
Marschalk, Wilh., Lademeister a. D., Alter Garten 58a.
— Joh., Feuerwerker, Alter Garten 58a.
Marschall, Joh., Vicefeldwebel, Altroßg. Predigerstraße 6.
— Martha, geb. Fröhlich, Sanitätsr.-Ww., Burgstraße 6.
— Rath., g. Ubland, Ww., Sackh. Hinterst. 29.
— Marie, Fräul., Tragh. Kirchenstr. 29.
Marschallek, Carl, Factor, Tiepoltstr. 9.
Marschewa, W., Arb., Altroßg. Predigerst. 1c.
Marschewski, Walt., Justizamw., Tragh. Kirchenstraße 21.
— Wilh., Schneiderin, Kupliterstraße 4.
Marschitz, Friedr., Kellner, Yorkstraße 85.
Marschner, Rich., Stat.-Assist., Selkestr. 2.
— Harry, Commis, Altst. Markt 20.
— Math., gb. Behrend, Ww., Oberhaberb. 27.
— Lina, geb. Tanck, Techn.-Wwe., Chambre garnie, Tragheimer Kirchenstraße 21.
Marske, Ott., gb. Wolff, Ww., Friedrichstr. 9a.
Martel, Herm., Kutsch., Nasser Garten 138.
Martens, siehe auch Märtens, Mertens, Mertins.
— Hugo, Kaufmann, Altst. Langg. 88/89.
— Cäsar F., Kaufm., Weinhandl. en gros & en détail, Altst. Langg. 88/89. 547.
— Wilh., Maschinensteller, Neuer Grab. 14.
— Friedr., Schmied, Neue Dammstr. 9.
Marter, Zahlmeister, Unterhaberberg 36.
— L., Kaufmann, Destill., Hint. Vorst. 30.
— Carl, Kaufmann, Kalthöf. Straße 16.
— Gust., Arbeiter, Vorst. Hospitalstr. 4.

Marter, Carol., geb. Lemke, Wwe., Hintere Vorstadt 51.
Marthaheim, gehalten vom Verein der Freundinnen jung. Mädchen, Wilhstr. 15.
Martin, Ferd., Maurer, 1. Sandgasse 4.
— Friedr., Schlossermstr., Unterhab. 93a.
— H., Schlosser, Oberhaberberg 64.
— Marie, geb. Emmerich, Ww., Alt. Garten 8.
— geb. Fitzner, Wittwe, Yorkstraße 95.
— Joh., geb. Juckschies, Wittwe, Hinterroßgarten 18/19.
— Christ., geb. Markus, Geh. Canzleidir.-Wittwe, Vorderroßgarten 1/2.
— Marg., Fräulein, Unterlaak 34a.
Martinat, Leo, Commis, Baderstraße 1.
Martischus, Gust., Schutzmann, Rosenstr. 4.
Martsch, Aug., Tischler, Kuplitzerstr. 2.
Martschin, A., Schaffner, Kronenstr. 3/4.
Martschinowski, Jul. E., Part. Z. Fließst. 16b.
Martwich, Sophie, geb. Brunk, Wittwe, Hintere Vorstadt 37/38.
Marty, Marie, geb. Erbe, Hauptm.-Ww., Nachweis.-Institut für d. Lehr- u. Erziehungsfach, Prinzenstraße 13.
— Gust., Arbeiter, Oberhaberberg 34.
Marzfeld, Hermine, geb. Doms, Schriftf.-Wittwe, Hinterroßgarten 10/12.
Maruhn, Ad., Commis, Brodbänkenstr. 9.
— Emil, Maler, Wassergasse 27.
— Friedr., Musiker, Kalthöffsche Str. 52.
— Carl, Factor, Borchertstraße 8.
— Carl, Kutscher, Sackheim 83.
— Aug., Arbeiter, Sternwartstraße 24.
— Carl, Arbeiter, Artilleriestraße 12.
— Gottl., Arbeiter, Nicolaistraße 5.
Marnschewski, Hans, Arb., Sackheim 83.
Marwinski, Ferd., Stellm., 3. Sandg. 8a.
— Frdr., Stellmacher, Artilleriestr. 37b.
— Rud., Arbeiter, 3. Sandgasse 10.
— Amalie, geb. Priedigkeit, Wittwe, 2. Sandgasse 4.
— Charl., geb. Willamowski, Ww., Kath. Kirchenplatz 3.
Marwitz, Max, Oberkellu., Weidend. 43.
Marx, George, Banquier, F Norddeutsche Creditanstalt, Weidendamm 22.
— Arth., Kaufmann, Triangel 1a.
— Louis, Kfm., F Arnold Müller Nachf., Steindamm 79/80.
— Bruno, Commis, Drummstraße 10.
— Herm., Commis, Weidendamm 22.
— Aug., Feuerwehrm, Sackh. Gartenstr. 9.
— Wilh., Feuerwehrm., 1. Sandgasse 13.
— Herm., Klempner, 1. Sandgasse 13.
— Ed., Tischler, Artilleriestraße 57a.
— F., Tischler, Unterhaberberg 67.
— Wilh., Tischler, Nicolaistraße 20.
— Franz, Arbeiter, Sackh. Hinterstr. 19.
— Frdr., Arbeiter, Schweizergrund 2.
— geb. Huguenin, Gutsbes.-Wwe., Königstraße 34.
— Marie, geb. Kapust, Wwe., Albertstr. 4.
— Luise, geb. Keil, Priv., Jägerhofstr. 12.
— Helene, geb. Kühn, Ww., Lavendelstr. 4c.
— Marie, geb. Küttner, Serg.-Ww., Lobeckstraße 1a.
— Anna, Plätterin, 3. Sandgasse 7b.
Marx, Anna, Fräulein, Lobeckstraße 1a.
Marxian, Gottl., Arbeiter, Weidendamm 8.
Marzein, Frdr., Fleischer, Bülowstr. 29.
Marzinzick, Rud., Arb., Hundriesterstr. 8.
Marzowka, J., Schankw., Tuchmacherstr. 25.
Masanek, Henr., gb. Bangel, Wwe., Hintertragheim 52c.
Masanke, Ernst, Kellner, Haberb. Sackg. 6.
— Wilh., Arbeiter, Haberb. Sackgasse 6.
Masch, Justine, gb. Latteit, Ww., Wrangelstraße 20.
Maschewed, Ad., Tischler, Kuplitzerstr. 6a.
Maschewitz, Friedr., Arb., Friedmannstr. 14.
— Rud., Arbeiter, Bülowstraße 42.
Maschinenfab., Königsb. F., Actien-Gesellschaft, Unterhaberb. 28—30, G 29.
Maschke, Friedr., Major, Georgstr. 23.
— Dr. med. A., pr. Arzt, Specialarzt für Krankheiten der Nase und des Halses, 8–9 U. V., 4—7 U. N., Französ. Str. 17, I.
— Bernh., Ger.-Assessor, Französ. Str. 17.
— Paul, Buchhalter, Butterbergstraße 9.
— Emil, Hausbote, Alter Graben 25.
— Herm., Tapezirer, Hintere Vorst. 51.
— Friedr., Kutscher, Stripelstraße 22.
— Georg, Arbeiter, Klingershof 4.
Maschkowski, And., Kutsch., Vorderlomse 32.
Maschlanka, Fritz, Kaufm., Wasserg. 25.
Maschowski, Ad., Arb., Lindengrabenstr. 2.
Maschona, Aug., Schneid., Sternwartst 51.
Maschuck, Fr., Maur., Altroßg. Predstr. 27.
Masekewitz, E., Schiffscapt., Lastadienst. 5.
Maser, A. Ferd., Maurer, Kalth. Str. 37a.
— Ludw., Schlosser, Lizentstraße 13/14.
— Aug., Schneider, Koggenstraße 3.
— Aug., Schneider, Wagnerstraße 31.
— Carl, Steinsetzer, Yorkstraße 85.
— Fr. u. Carl, Arbeiter, 1. Sandgasse 11.
— Anna, gb. Sudikat, Wwe., Lizentstr. 13.
Masie, H., geb. Eichitzki, Wwe., Vord. Vorst. 1.
Masing, Fr., Arb., Tragh. Ausbau 153/54.
Maske, Carl, Reg.-Baumstr., Henschestr. 23.
— Hugo, Thierarzt u. Schlachthofsdirector, Schlachthof in Rosenau.
— Herm., Hof- u. Lagerverw., Moltkestr. 23.
Maslowski, A., Gartner, Mühlenstr. 11.
— Alex., Heringshändler, Haberb. Sackg. 11.
— A., gb. Bechtner, Ww., Haberb. Sackg. 11.
Massalski, Herm., Arbeiter, Unterlaak 11.
— Wilh., gb. Breslau, Ww., Krugstraße 10.
Massanek, Friedr., Arb., Neue Dammstr. 9.
— Heinr., geb. Bangel, Wwe., Kollegieng. 2.
Masseit, Erdm., Kutscher, Friedmannstr. 37.
— Carl, Arbeiter, Sackh. Mittelstr. 23.
— Erdm., Arbeiter, Sackh. Mittelstr. 23.
— Luise, gb. Saack, Wwe., 3. Fließstr. 37.
— Heinr., gb. Thorun, Ww., Ziegelst. 13b.
v. Massenbach, A., ab. v. Kahlden, Rent., Wrangelstraße 27.
— L., gb. Sinnhuber, Prem.-Lieut.-Wwe., Hintertragheim 46.
v. Massow, Hans, Sec.-Lieut., Dohnast. 15.
Maßlo, Jul., Arbeiter, Sackh. Gartenstr. 3.
Mast, B., gb. Reith, Wwe., Hökerstr. 19.
Masteit, A., Rechnungsrath, Hintertgh. 46.
Masuch, Franz, Factor, Rosenstraße 2a.
— Ferd., Arbeiter, Krönchenstraße 1.

Masuch, Herm., Arbeiter, Bülowstraße 14.
— Kath., gb. Galka, Ww., Heinrichstr. 7.
— Aug., Krankenpflegerin, Roßg. Hintstr. 8.
Masuck, Wilh., Factor, Oberhaberberg 17.
Masuhr, Gust., Bäckermstr., Börsenstr. 1a.
— E., Buchdruckereibes., Altst. Bergstr. 23.
— J., Kaufm., Colonial- u. Delicateßw.-Geschäft, Jägerhofstraße 20.
— Franz, Pferdeb.-Schaffn., Wagnerst. 17.
— Aug., Schuhmacher, Bülowstraße 37.
— Fr., Arbeiter, Sackh. Hinterstraße 30b.
— Luise, gb. Brunn, Ww., Bord. Vorst. 56/59.
— Marie, geb. Unruh, Bäckermstr.-Wwe., Katholischer Kirchenplatz 5.
— Lina, Fräulein, Alter Garten 27.
— Rosa, Näherin, Kalth. Straße 51.
Masurath, G. A., Stellenverm., Köttelst. 15
— Paul, Commis, Altst. Langgasse 50.
— Ad., Schlosser, Albertstraße 8.
— Hedwig, geb. Baltruschat, Wittwe, Strohmarkt 11.
Masureck, A., gb. Müller, Wwe., Kalth. Str. 3.
— Wilh., gb. Tuleweit, Wwe., Holzstr. 17.
— Luise, Stickerin, Sackheim 93.
Masuth, Franz, Arbeiter, Alter Graben 17.
Maßmann, C. L., Schneidermstr., Wilhelmstraße 4b.
— Gottl., Arbeiter, Bülowstraße 18.
— Hein., gb. Diezel, Ww., Sackh. Mittelst. 6/7
— geb. Kuhl, Wwe., Bülowstraße 18.
— E., gb. Laubinnus, Wwe., Oberrollb. 19b.
— Friedr., Zeitungsträg., Löbn. Langg. 46.
v. Maßow, Franz, Sec.-Lieut., Schützenst. 16.
Matern, siehe auch Mattern.
— Carl, Betr.-Secr., Unterhaberb. 26a.
— Ferd., Briefstr., Sackh. Mittelstr. 10a.
— G., Prov.-Steuerbote, Friedmannstr. 39.
— Paul, Telegr.-Assist., Königstraße 77b.
— Carl Ed., Postschaffn., Albertstr. 10a.
— Th., Werkmeister, Bahnhofstraße 16.
— Emil, Archivdiener, Schützenstraße 7.
— Aug., Schmied, Pillauerstraße 5a.
— Carl, Schneider, Tiepoltstraße 30.
— Carl, Schneider, Nicolaistraße 13.
— Otto, Schneider, Drummstraße 18.
— J. Ferd., Seiler, Knochenstraße 32.
— R., Tischler, Drummstraße 18.
— A., Kutscher, Schafgasse 5a.
— Carl, Kutscher, Nachtigallensteig 2.
— Ferd., Factor, Yorkstraße 90.
— Rud. Ferd., Factor, Schafgasse 5a.
— Carl, Arbeiter, Kohlgasse 1.
— Florentine, geb. Driest, Schneid.-Ww., Hintere Vorstadt 58.
— Amande, Fräulein, Vorderroßg. 58/59.
— Luise, Verwalterin, 2. Sandgasse 4c.
Materne, Pauline, Diakoniß, Hintertragh. 12
Maternowski, Amalie, geb. Horch, Wwe., Rippenstraße 5a.
Matheit, H., Maschinenb., Oberlaak 7b.
— Carl, Oberkellner, 3. Fließstraße 20.
— C. A., Feilenhauer, Hinteranger 2.
— Jul., Schuhmacher, Kalth. Straße 40.
— Joh., Arbeiter, Tiepoltstraße 26.
— Amalie, geb. Horch, Wwe., Stiftsg. 2.
— Caroline, geb. Pfeiffer, Wwe., Steile Straße 12a.
Matheit, Elise, geb. Pfeiffer, Buchdruck.-Frau, Oberhaberberg 23.
Matheschus, Joh., Hauseigenthüm., Oberhaberberg 67.
Mathes, Gottl., Stat.-Vorsteher a. D., Herbartstraße 7a.
— Dr. med. Paul, pr. Arzt, Lange Reihe 2.
— Carl, Ger.-Assessor, Herbartstraße 7a.
— Carl H., Privatsecr., Nicolaistr. 7/8.
— Aug., Particulier, Kuplitzerstraße 5a.
— Friedr., Malermstr., Hinterroßgart. 13.
— Herm., Gg., Schlosser, Unterhaberb. 44b.
— Paul, Schlosser, Oberhaberberg 39.
— Paul Gust., Schneidermstr., Börsenst. 13.
— Gust., Schriftsetzer, Sackh. Hinterst. 36.
— Bertha, gb. Mardeck, Ww., Herbartst. 12.
— Marie, geb. May, Ww., Hint. Vorst. 51.
— Jenny, Agentin, Brodbänkenstraße 1.
— Ida, Fräulein, Vorderroßgarten 19.
— Wilh., Diakoniß, Drummstr. 25/29.
Mathesius, Franz, Provinz.-Steuer-Secr., Mitteltragheim 38.
— Math., geb. Riebensahm, Part.-Wwe., Yorkstraße 46.
— Pauline, geb. Schweichel, Ger.-Secr.-Wittwe, Kaplanstraße 11.
Matheus, J. F., Schneider, Sackheimer Gartenstraße 1.
Mathiae, Aug., geb. Sachsen, verw. Rent., Paradeplatz 7de.
Mathias, M. & Co. F (Arn. Sommerfeld, Selmar Mathias), Sonnen- u. Regenschirmfabr., Detailgesch.; Kantstraße 8. Compt., Fabrik u. Engroslager: Bahnhofstraße 5. ☎ 690.
— Selmar, Kaufm., Fwie vor, 1. Fließstr. 18.
— Amalie, geb. Bornholz, Kaufm.-Ww., Friedrichstraße 8.
— Hedw., geb. Dreßler, Lieutn.-Wittwe, Mitteltragheim 1k.
Mathus, A., gb. Keglaski, Restaur.-Wwe., Löbnichtsche Langgasse 11.
— A., geb. Pingel, Wwe., Wagnerstr. 41.
— Martha, Wirthin, Hundrieserstraße 6.
Mathuse, R., gb. Hennig, Ww., Tiepoltstr. 30.
Matischewski, B., Schneiderin, Wagnerst. 41.
Matissent, Chr., Arbeiter, Hinterroßg. 2f.
Matißig, C., gb. Liß, Tischlerfr., Nicolaist. 5.
Matiznat, Friedr., Gasarb., Kreuzstr. 32.
Matowitz, Carl, Arbeiter, Artilleriest. 29.
Matrutat, Ed., Arb., Löbn. Oberbergst. 5.
Matschies, Aug., Arb., Sackh. Gartenst. 1.
Matschoß, G., Kfm., Tragh. Kirchenstr. 2a.
Matschuck, Arth., Bremser, Knochenstr. 1.
— Alb., Maurer, Sackheim 115/116.
— Ed., Maurer, Grolmannstraße 12.
— Ferd., Maurer, Lobeckstraße 6.
— Ed., Factor, Vogelgasse 3.
— Aug., Arbeiter, Sackh. Hinterstr. 30b.
— Henr., Frl., Rent., Lobeckstraße 6.
Matschulat, Carl, Tischler, Mühlenstr. 11.
— Aug., Arbeiter, Grolmannstraße 12.
— Heinr., geb. Schaak, Ww., Bülowstr. 20.
Matschurat, Alb., Factor, Friedrichstr. 2.
— geb. Bränniger, Wwe., Steile Str. 13.
— C., gb. Fromm, Ww., Steile Str. 20.
Mattegit, Alb., Maurer, Yorkstraße 86

Mattegit, Hel., Wirthin, Hundrieserstr. 1.
Matteit, Joh., Arbeiter, Tiepoltstraße 4.
Mattekat, Friedr., Steinf., Artilleriest. 32.
— A., gb. Aler., Ww., Tragh. Kirchenstr. 4b.
Mattekuhn, C., Schloss., Hinterroßgart. 29.
— W., gb. Hantel, Ww., Sackh. Kirchenst. 10.
Mattern, siehe auch Matern.
— D., Hafenaufseher, Magisterstraße 56.
— L., Bäckermstr., Bismarckstraße 12.
— Ad., Briefträger, Sternwartstraße 56.
— Aug., Ingenieur, Drummstraße 17.
— Rud., Eigenthümer, Alter Garten 26.
— Willy, Postassistent, Kaiserstraße 4.
— Aug., Former, Oberhaberberg 33.
— A., vorm. R. Denneberg, Leihbibliothek, Münzstraße 28.
— F., A., Kaufm., Waisenhausplatz 10.
— Herm., Kfm., Colonialwaaren- u. Delicatess.-Handlung, Kalthöf. Straße 46.
— Gust. F., Kaufm., „Minerva-Drogerie", Droguen-, Farben-, Parfumerie-, Chemikalienhandlg., Kneiphöf. Langgasse 12. 147. Wohnung: Kai 17.
— Otto, Kaufm., Alte Gasse 19.
— Paul, Kaufm., Neue Reiferbahn 1.
— Th., Kaufmann, F Storrer & Scott, Lizentgrabenstraße 3a.
— Alb., Kellner, Oberlaak 27c.
— Herm., Maurer, Unterlaak 4.
— Franz, Milit.-Anw., Nasser Gart. 84.
— Herm., Schlosser, Knochenstraße 41.
— G. Ad., Tischler, Oberhaberberg 31.
— Ernst, Tischlermstr., Kreuzstraße 17/18.
— F., Wäger, Neue Reiferbahn 1.
— Aug., Kutscher, 1. Sandgasse 2.
— Friedr., Kutscher, Sternwartstraße 69.
— Friedr., Kutscher, Friedmannstraße 14.
— Friedr., Kutscher, Plantage 10.
— Ferd., Factor, Yorkstraße 92.
— Gust., Factor, Heinrichstraße 10.
— Aug., Arbeiter, Friedmannstraße 40.
— Aug., Arbeiter, Wilhelmstraße 13a.
— Carl, Arbeiter, Haberb. Neue Gasse 10.
— Chr., Arbeiter, Bahnhofswallstraße 10.
— Ed., Arbeiter, Kneiph. Hofgasse 12.
— Franz, Arbeiter, Mühlenstraße 25.
— Gottl., Arbeiter, Oberhaberberg 64.
— Gust., Arbeiter, Bismarckstraße 10c.
— Gust., Arbeiter, Haberb. Sackgasse 6.
— Marie, geb. Haack, Ww., Brüderstr. 9.
— Joh., gb. Hinz, Ww., Sackh. Hinterstr. 54a.
— Marie, geb. Hinz, Wwe., Brodbänkenstraße 18/19.
— Amalie, gb. Klein, Ww., Unterhaberb. 74.
— Therese, geb. Liebe, Schneiderin, Altroßgärter Predigerstraße 1d.
— Rosalie, gb. Malleik, Ww., Steile Str. 7.
— Aug., geb. Molgedei, Ww., Alt. Gart. 52.
— geb. Seeck, Wwe., Königstraße 11.
— geb. Tischkus, Ww., Friedmannstr. 37.
— Amalie, Wirthin, Alte Gasse 17a.
— Joh., Fräulein, Löbn. Langgasse 18.
Matthee, Gust., Amtsger.-Rath, Krugstr. 1.
— Rudolf, Ober-Postassistent, Katholisch-Kirchenplatz 6.
— Carl, Conditor, Bärenstraße 3a.
— Emil, Kaufmann, Borcherstraße 18.


**Carl Matthes,**
Königsberg i. Pr.,
**Grosse Schlossteichstrasse 8.**
neben B. Teichert's Kunsthandlung.
**Tapetenfabriklager.**
**Vortheilhafter Einkauf**
von
**Tapeten, Borden, Trockenstuck etc.**
Spezialgeschäft
für Innen-Decorationen.


Matthee, Jul., Bremser, Borchertstr. 25.
— Gust., Schmied, Oberhaberberg 77.
— Alb., Factor, Rippenstraße 24.
— Friedr., Kutscher, Hökerstraße 18.
— Wilh., geb. Feit, Wwe., Friedmannstr. 5.
— Minna, Händlerin, Hökerstraße 18.
Matthes, Carl, Tapeten- u. Decorations-Geschäft, Gr. Schloßteichstraße 8.
— Emil, Maschinenmeister, Parkstr. 4.
— Rich., Viehhändler, Weidendamm 8.
— Carol., gb. Meyer, Ww., Oberhab. 47.
Matthias, Marie, geb. Joram, Rector-Wwe., Unterlaak 23/24.
Matthiaß, Adalbert, Generalagent der Magdeburger Hagel- und der Allgemeinen Versicherungs-Actien-Gesellschaft, Comptoir und Wohnung: Kasernenstraße 4/5.
— Max, Kaufmann, Friedrichstraße 11.
— Hulda, Fräulein, Steile Straße 6.
Matthies, Carl, Brandmstr., Unterlaak 29.
— Heinr., Musiker, Roßg. Feldgasse 1.
Mattisat, Joh., Bur.-Diener, Bismarckstr. 8.
Mattiseck, Carl, Bäckermstr., Alt. Gart. 32.
— Rich., Bäckermstr., Sackheim. Kirchenstraße 3.
— Aug., geb. Schäfer, Wwe., Turnerstr. 3.
— Emma, Schneiderin, Alter Garten 32.
Mattke, Aug., Bonbonkocher., Tamnaustr. 6.
— Joh., Handl.-Gehülfe, Oberlaak 34.
— Jul., Kaufm., Sackh. Neue Gasse 5.
— C., Schuhmacher, Löbn. Langgasse 45.
— Otto, Schuhmacher, Pillauerstraße 9.
— Herm., Arbeiter, Tragh. Ausbau 203.
— Joh., gb. Linde, Ww., Pillauerstr. 6ed.
— Emilie, gb. Ludwig, Ww., Klosterstr. 1.
Mattmann, Peter, ehem. Brauereibesitzer, Ziegelstraße 13b.
Mattukat, Frdr., Feuerwehrm., Hinterang. 7.
— Herm., Schmied, Holzstraße 14.
— Friedr., Schneider, Neuer Grab. 26a.
Mattulat, Mich., Rentier, Georgstraße 12.
— F. A., Schmied, Alter Graben 19.
— W., Bahnarbeit., Neuroßg. Kirchenb. 1.
— Carol., gb. Lutat, Ww., Bülowstr. 48.
— Henr., gb. Squar, Ww., 3. Fließstr. 20.
Mattull, Frdr., akadem. Maler, Sackheim. Mittelstraße 27.
— F., Kassenbote, Unterlaak 8/10.
— Henr., gb. Raabe, Müllerst. Grolmstr. 11.
— Henr., Näherin, Altst. Bergstraße 47.

Matuscheck, Lorenz, Arbeiter, Unterhab. 58.
Matuschewski, M., Maur., Unterhaberb. 12b.
Matutt, J., Kistenfabrikant, Domstraße 13.
Matyzent, Adam, Schließer, Sackheim 13a.
Matz, H., Bahnschaffn. a. D., Steile Str. 11.
— Gust., Civil-Krankenw., Yorkstr. 65.
— Eug., Buchhalter, Mittelanger 6.
— Georg, Buchhalter, Yorkstraße 52.
— Julius, Rentier, Vorderroßgarten 51.
— E. A., Schneidermstr., Magisterstraße 26.
— Alb., Schmied, Sternwartstraße 69.
— Carl, Schmied, Oberlaak 35.
— Theod., Techniker, 1. Fließstraße 6.
— Hedwig, geb. Arnold, Kaufm.-Wwe., Lobeckstraße 20/21.
— Marie, geb. Behrend, Partic.-Wittwe, Weißgerberstraße 19/20.
— Aug., geb. Böttcher, Wwe., Roonstr. 12.
— Aug., geb. Diering, Bäckermstr.-Wwe., Bauernhofgasse 4.
— Ernestine, geb. Donalis, Wwe., Agentin, Löbn. Langgasse 18.
— Marie, geb. Eggert, Wwe., Kalth. Str. 54.
— Amalie, geb. Göbel, Bäckermeister-Wwe., Oberhaberberg 50.
— Amanda, geb. Gorezki, Stiftsd., Borchertstraße 7.
— Aug., geb. Wolff, Ger.-Secret.-Wwe., Wrangelstraße 41.
— Aug., Krankenpflegerin, Neuroßgärter Kirchenberg 7.
— Clara und Emma, Fräulein, Kai 9.
— Gerta, Lehrerin, Borchertstraße 7.
— Hedwig, Fräulein, Viehmarkt 22.
— Frau Lina, Atelier für künstliche Zähne Mittelanger 6.
— Luise, Fräulein, Rippenstraße 14.
Mazat, Wilh., Packmstr., Hab. Neue G. 2.
— Rich., Schneider, Oberrollberg 19a.
— Friedr., Arbeiter, Kalthöf Straße 49.
— Friedr., Arbeiter, Tiepoltstraße 8.
— Wilh., Arbeiter, Klingershof 4.
— Wilh., geb. Herrmann, Aufwärterin, Grolmannstraße 10.
— Rosa, geb. Korsch, Wwe., Oberrollb. 11/12.
— Aug., Schneiderin, Waisenhauspl. 8a.
— Bertha, Wirthin, Sackheim 72.
— Bertha u. Emilie, Schneiderinnen, Oberhaberberg 39.
Mazdorf, H., Buchhalt., Friedmannstr. 15.
— Paul, Lehrer, Rippenstraße 20a.
— Carl, Comptoirist, Rippenstraße 20a.
— Walter, Post-Assist., Rippenstraße 20a.
— Minna, gb. Braczko, Ww., Hinterroßg. 70.
— Bertha, geb. Pysal, Telegr.-Assist.-Wwe., Rippenstraße 20a.
Mazeck, Carl, Arb., Ausfallthorstr. 9.
Mazick, Otto, Schuhm., Friedmannstr. 14.
— Joh., Arbeiter, Pillauerstraße 2/3.
— Marie, geb Mücke, Buchhalter-Wwe., Sternwartstraße 23a.
Mazig, Clara, Näherin, Vorderroßg. 22.
Mazigkeit, Gust., Dienstm., Oberhab. 17.
Mazke, Wilh., Factor, Heinrichstraße 24.
Mazkeit, C., Rentier, Löbn. Hospitalstr. 4.
— W., Bureau-Diätar, Yorkstraße 59.
— Aug., Schneiderin, Strohmarkt 5/6.


**R. Mauscherning,**

**Schuhmachermeister,**

Königsberg in Pr.,

**Weissgerberstrasse 3,**

**im Eckladen.**

Bisher das Schuhgeschäft der Firma **G. Blume**, Hoflieferant, während $14^1/_2$ Jahre selbstständig geführt.


Mazki, Paul, Roßarzt u. Assistent d. Thierklinik, Wrangelstraße 26.
Mazkowski, C. R., Töpfermstr., Sackheim 89.
— Marie, Fräulein, Unterrollberg 19.
Mazkuhn, Friedr., Schneider, 3. Fließstr. 37.
Mau, Ferd., Arbeiter, Tragh. Ausbau 156/157
— Aug., geb. Gewert, Amts-Ger.-R.-Wwe., Lobeckstraße 16.
— Marie, geb. Feldzobel, 3. Fließstr. 40.
— R., Fräul., Lehrerin, Mühlenstr. 20.
Maubach, Dr. Ed., Oberpräsidialrath und Stellvertreter d. Oberpräsident., Mitteltragheim 28a.
Mauder, Heinr., Arbeiter, Hökerstr. 20.
Mauer, R., Akademie-Insp., Kupferstecher und Zeichenlehrer, Atelier: königliche Kunstakademie, Zimmer 28, Wohnung: Königstraße 57.
— Friedr., Friseur, Kuplitzerstraße 7.
— Jul., Stellmachermstr., Holzstraße 11.
— Ed., Arbeiter, Artilleriestraße 12.
— H., geb. Bürger, Wwe., Bismarckstr. 15.
Mauerhoff, Ed., Landwirth, Rosenstr. 21a.
Mauf, Minna, Frl., Haberb. Neue Gasse 39.
Maul, Joh., Postrath, Henschestraße 19.
— Ferd., Arbeiter, Tamnaustraße 29.
Maurach, Herm., Kaufm., Drummstr. 30.
— Fr., gb. Truscheit, Wwe., Knochenst. 40/41.
— Anna, Fräul., Tragh. Kirchenstraße 20.
Maurischat, Otto, Schankw., Kreuzstr. 12.
— Georg, Lademeister-Asp., Kronenstr. 3/4.
— Heinr., Arbeiter, Alter Graben 35.
Mauritz, Rich., Kaufmann, Wrangelstr. 27.
— H., Metalldreh., Neuroßg. Kirchenberg 2.
— Ed., Particulier, Alte Gasse 9.
— Bruno, Schloss., Altroßg. Predigerst. 26c.
— Heinrich, Schneider, Moltkestraße 16.
— Carl, Tischler, Unterhaberberg 84.
— Franz, Tischler, Grolmannstraße 2.
— H., Weichensteller, Alter Graben 3/4.
— Friedr., Arbeiter, Alter Graben 7.
— Friedr., Arbeiter, Oberhaberberg 9.
— Herm., Arbeiter, Unterlaak 20.
— L., gb. Deege, Ww., Altroßg. Predigerst. 34
— Aug., Näherin, Münchenhofstraße 12.
— Rosine, Schneiderin, Moltkestraße 16.
Mauruschat, A., Pferdebahnschaffn., Friedmannstraße 9.
— Franz, Tischler, Tamnaustraße 29.
Maus, Joh., geb. Schlömp, Braumeister-Wittwe, Neuer Markt 23.

Mauscherling, Friedr., Maur., Hinterroßg. 3.
— Joh., Wwe., Bergplatz 11.
Mauscherning, R., Schuhmachermeister, Weißgerberstraße 3, Wohnung: Nr. 4.
— Fr., Schuhmachermstr., Roonstraße 12.
— Gottl., Schuhmmstr., Nasser Garten 52.
— gb. Rudloff, Mechan.-Ww., Glaserstr. 10.
Maute, Arno, Droguist, Königstraße 50.
Mautner, F., Drechsler, Fleischbänkenstr. 10.
— Paul, Hutmacher, Fleischbänkenstr. 10.
— L., gb. Weiß, Wwe., Fleischbänkenstr. 10.
Maxin, Friedr., Maler, Vorderroßgart. 22.
Maxwitat, A., gb. Neumann, Ww., Tieplstr. 15
May, siehe auch Mai, Mey.
— Ludw., Prov.-Secr., Herbartstraße 3.
— Georg F, Apotheken-Besitzer, Steindamm 114. ☎ 571.
— Alb., Bäcker, Oberlaak 29/30.
— Herm., Bäcker, Weidendamm 13.
— Rud., Gildefischer und Eigenthümer, Alter Graben 15.
— Herm., Gildefischer, Alter Graben 15.
— Friedr., Fleischermstr., Vorderlomse 15.
— Emil, Goldarbeiter, Unterhaberberg 65.
— Gebrüder F (B. Conditt), Twist-en gros-Geschäft, Transport- Versicherungs-General-Agentur, Vordere Vorstadt 78/79. ☎ 599.
— Max, Commis, Altstädt. Langgasse 62.
— Carl, Holzverkäufer, Sackh. Hinterstr. 12.
— H., ehem. Kfm., Kneiph. Hofgasse 13.
— Rud., Maurer, Mühlengang 1.
— Ernst, Particulier, Sackheim 25.
— Friedr., Productenhändl., 3. Fließstr. 48.
— Joh., Schankwirth, Fließquerstraße 1.
— F. W., Schankwirth, Wassergasse 10.
— Jul., Schmied, Rippenstraße 14.
— Friedr., Schneider, Oberrollberg 19a.
— Herm., Schuhmacher, Löbn. Langg. 8.
— Hugo, Schuhmacher, Oberhaberberg 35.
— Friedr., Stellmach., Bismarckstraße 8.
— Jul., Heizer, Friedmannstraße 42.
— Aug., Factor, Stripelstraße 19.
— Gust., Factor, Kai 15.
— Aug., Kutscher, Kalthöfsche Straße 56.
— Aug., Bahnarbeiter, Borchertstraße 5.
— Aug., Arbeiter, Wallsche Gasse 5.
— Carl, Arbeiter, Selkestraße 2.
— Ferd., Arbeiter, Vorderlomse 26/27.
— Friedr., Arbeiter, Artilleriestraße 52.
— Friedr., Arbeiter, Tragh. Ausb. 132/133.
— Gust., Arbeiter, Tamnaustraße 16.
— Herm., Arbeiter, Sackheim 95.
— Wilh., Arbeiter, Nasser Garten 156.
— Emilie, gb. Balsceyus, Ww., Tamnaust. 9.
— Luise, geb. Blank, Factorfrau, Sackh. Mittelstraße 34.
— Lydia, geb. Faber, Kfm.-Wwe., Tragh.-Passage 4.
— Jul., geb. Felsner, Wwe., Tiepoltstr. 22.
— Wilh., geb. Fischer, Kutscherfrau, Oberrollberg 3.
— geb. Gronau, Wwe., Friedmannstr. 42.
— Joh., geb. Herrmann, Wwe., Klosterstr. 1.
— Luise, geb. Keck, Wwe., Tiepoltstraße 29.
— Luise, geb. Leng, Wwe., Bülowstr. 6.
— Aug., geb. May, Wwe., Rippenstr. 14.
May, geb. Schewelies, Wwe., Yorkstr. 95.
— Friedr., geb. Schink, Ww., Löbn. Langg. 11.
— Ernest., geb. Schlegies, Arbeiter-Frau, Tiepoltstraße 8.
— Marie, geb. Schwook, Wwe., Vogelg. 3.
— Luise, geb. Stinsky, Wwe., Nass. Gart. 18.
— Adelheid, geb. Völsch, Pastor-Wittwe, Hintertragheim 58.
— A., geb. Weber, Wwe., Nasser Garten 133.
— Auguste, Näherin, Steindamm 7.
— Bertha, Fräulein, Neuer Graben 4a.
— Bertha, Fräulein, Kaplanstraße 17.
— Joh., Restaurateurin, Lizentstraße 7.
— Minna, Fräulein, Lange Reihe 17.
— Wilh., Wirthin, Polnische Straße 20.
Mayer, siehe auch Maier, Meier, Meyer.
— Jul., Redacteur, Nachtigallensteig 20.
— Gust., Bildhauer, Sackheim 3.
— Tobias, ehem. Kaufm., Borchertstr. 21.
— Ignatz, Koch, Tiepoltstraße 19.
Mayke, Adolph, Atelier für Stuckatur und Gypsfiguren, Sternwartstraße 20.
Mayne, Friedr., ehem. Kfm., Turnerstr. 4.
— Elise, gb. Henstein, Kfm.-Fr., Wagnerst 57.
Mayr, Elsa, Opernsängerin, Henschestr. 15.
Mazanneck, G., Tischler, Altr. Pred. Str. 28.
Mebesius, Th., Landsch.-Assistent Hinterroßgarten 49a.
Mechelke, Otto, Steinmetzgeh., Tamnaust. 16.
Meck, Leop., Schneider, Pillauerstraße 4a.
Meckbach, Theod., Prof., Jacobstraße 3a.
Meckelburg, siehe auch Mäckelburg.
— Adolf, Bäck., Weidendamm 43a, Commandite, Viehmarkt 24.
— Joh., Hökerin, Grolmannstraße 10.
Mecklenburg, F., Loc.-Führ., Lavendelstr. 3a.
— Wilh., Taubstumm.-Lehr., Prinzenstr. 16.
Mecklenburger Meierei (Inh.: C. Bodien, Sackheim 48), Niederlagen: Heinrichstraße 15, Kalthöf. Straße 39a, Schönbergerstraße 16, Steile Straße 20.
Mecklien, Marie, Schneiderin, Baderstr. 7.
Mecky, Just., geb. Mierau, Maurerfrau, Mittelgrabenstraße 5.
Meder, Gust., Tischler, Wassergasse 10.
Mieding, Rud., Kaufm., F Wilh. Wiener's Nachf., Essigspritfabrik, Vorderroßg. 64. ☎ 583. Wohnung: Vorderroßg. 8.
— Emil, Maler, Kuplizerstraße 4.
— F., Schmied, Steind. Wallstraße 31.
— F., Factor, Tamnaustraße 41.
— Gust., Factor, Nicolaistraße 10.
— Ch., gb Erich, Tischl.-Ww., Oberrollb. 3a.
— Amalie, gb. Samland, Ww., 2. Sandg 8c.
— Heinr., geb. Winkler, Wwe., Klosterstr. 1.
— Joh., gb. Wilke, Ww., Sternwartstr. 60.
— Flor., Wirthin, Sackh. Hinterstraße 54a.
Medinus, Doroth., Wäscherin, Holzstr. 12.
Medler, E., Kaufm., Vertreter von Berger & Voigt, Leipzig, Koggenstraße 31.
v. Medwey, Otto, Photogr., Schönstr. 10.
Meents, D., Kaufm., Mitteltragheim 1c.
Meerbach, Emil F, Papier- u. Lederwaarenhandlung und Schablonenfabrik, Kantstraße 12, Eingang: Altst. Kirchenplatz.
— Anna, geb. Wedthoff, Kaufm.-Wwe., F wie vor, Drummstraße 8.

**Emil Meerbach,**
am Altstädt. Kirchenplatz,
**Papier- u. Lederwaaren-Handlung.**
Annahme
sämmtlicher Buch- und Steindruck-Arbeiten.
**Schablonen-Fabrik,**
einzige am Platze.
**Offenbacher Lederwaaren.**

v. Meerscheidt-Hüllessem, Freih., Regier.-Assessor, Tragheim-Passage 4.
Mehl, Ernst, Architekt, Herderstraße 1.
— Carl, Instrument.-Schleifer, Yorkstr. 26.
— Aug., Kfm., Materialw., Alt. Garten 28.
— Carl F., Kaufm., Bierverlag, Pfropfen- u. Korkwaarenhandlung, Mittelang. 2.
— Robert, Kaufm., F Louis Schulz & Co., Kaiserstraße 7.
— Otto, Schneider, Rippenstraße 20b.
— Joh. Frz., Factor, Burgkirchenplatz 9.
— Carl, Arbeiter, Yorkstraße 21.
— Carol., gb. Steindorf, Ww., Mühlenstr. 2.
Mehlfeld, H., Schuhmmstr., Unterrollb. 17a.
— Wilh., Fuhrhalter, Plantage 2/3.
— Heinr., Arbeiter, Friedmannstraße 42.
— C., geb. Lengning, Agent., Unterrollb. 17a.
— Joh., geb. Möller, Gutsbesitzer-Wwe., Tiepolstraße 18.
Mehlhausen, Ernest., Frl., Mitteltragh. 37.
— Helene, Fräulein, Ziegelstraße 2.
Mehlin, Carol., gb. Kodlin, Ww., Sprindg. 8.
Mehlitz, Math., geb. Giese, Wwe., Hintere Vorstadt 15.
Mehls, Antonie, Fräul., Klosterstraße 1.
Mehrdorf, Dr. Christoph, Königl. Departements-Thierarzt, Steindamm 32.
Mehring, Aug., Arbeiter, Bülowstr. 36.
Mehrwald, C., Posthilfsbote, Wrangelstr. 18.
— Aug., Postgehilfe, Schmiedestraße 11.
Meier, siehe auch Maier, Mayer, Meyer.
— Th., Ober-Regierungsrath a. D., Kopernicusstraße 9.
— Theod., emer. Pfarrer, Mitteltragh. 1i.
— R., Hauptlehrer a. D., 3. Fließstr. 16b.
— Jos., Büchsenm., Kaserne Kronprinz.
— Iwan, Kfm. und Stadtrath, F C. B. Ehlers, Steindamm 3. 43.
— Siegfried, Kaufm., Altst. Bergstr. 15.
— Wilh., Kaufmann, Mitteltragheim 1i.
— Rich., Commis, Vorderroßgarten 1/2.
— Wilhelm, Schlosser, Moltkestraße 11.
— Aug., Schmied, Sackh. Hinterstr. 7a.
— Walter, Schreiber, 3. Fließstraße 44a.
— Rud., Portier, Oberhaberberg 49.
— August, Factor, Altstädt. Holzwiese 5a.
— geb. Bobeth, Rent.-Wwe., Prinzenstr. 20.
— Luise, geb. Hirschberg, Kaufm.-Wwe., Borchertstraße 19.
— Kath., gb. Kasper, Handelsfr., Brüderst. 9.
— Carol., geb. Luberg, Wwe., Luisenstr. 10.
Meier, E., geb. Peters, Gutsbes.-Wwe., Schützenstraße 2.
— Doroth., g. Wermke, Ww., Hint. Vorst. 13.
— Wilh., Wirthin, Wilhelmstraße 10.
Meierei-Zeitung, Deutsche, Exped. Kaiserstraße 52, am Bahnhof.
Meierfeld, W., Buch.-Rev., Drummstr. 41/42.
Meiert, Otto, Tischler, Altst. Pulverstr. 12.
— Aug., Factor, Yorkstraße 81.
Meihn, Malwine, geb. Hitzigrath, Wwe., Hintertragheim 54.
Meiling, C., pens. Bahnw., Knochenstr. 1.
— Friedr., Lackirer, Knochenstraße 1.
Meilutat, Emil, Kesselschmied, Alt. Gart. 59.
Meincke, Clara, geb. Lemke, Oberstabsarzt-Wittwe, Hintertragheim 59a.
Meindl, Ad., Restaur., Fließauerstraße 4.
Meinekat, A., Prov.-Bureau-Assist., Hinterroßgarten 62e.
— Alb., Buchbinder, Oberhaberberg 81.
— Carl, Arb., Altroßg. Predigerstr. 26c.
Meinert, R., Schirmarbeiter, Löbn. Langg. 7.
— Aug., Fräulein, Entenstraße 5.
Meinhardt, Fr., Musiker, Lavendelstr. 6.
— Luise, Fräulein, Wagnerstraße 24.
Meinhers, Agnes, geb. Bartsch, Wittwe, Neuer Markt 3.
Meinke, Wilh., Fleischer, Haberb. Sackg. 11a.
Meinow, Georg, Sec.-Lieut., Mitteltragheim 1g.
Meirahn, Ed., Arbeiter, Thomasgasse 4.
Meiriz, Wilh., Arb., Steind. Wallstr. 28.
Meischus, Frz., Schneider, Magisterst. 41.
Meiser, Carl, Arbeiter, 1. Sandgasse 13.
— Aug., geb. Gerber, Schuhm.-Wwe., 2. Fließstraße 4.
Meisler, Heinr., Schmied, Mühlenstr. 4.
Meisterknecht, Carl, Hilfsheizer, Bahnhofswallstraße 1.
— Minna, geb. Schlewinski, Wittwe, Sackheimer Mittelstraße 48.
Meißner Ofen- und Porzellan-Niederlage von Robert Stiefler, Vord. Vorst. 28, Eingang Bahnhofstraße.
Meißner, Carl, Ober-Postdirec.-Secretär, 3. Fließstraße 11.
— Emil, Haupt-Steueramts-Assist. a. D., Alter Garten 26.
— Theod., Inspector, Mühlengrund 2.
— Gg., Kaufm., F H. Kadach, Münzstr 29.
— Max, Kaufmann, Münzstraße 29.
— Ad., Commis, 1. Fließstraße 17/18.
— Carl, Maler, Artilleriestraße 28.
— Wilh., Particulier, Sackheim 57.
— Gust., Sergeant, Viehmarkt 6a.
— Aug., Vorarbeiter, Altst. Langgasse 5.
— Heinr., Heizer, Altst. Tränkgasse 5.
— Carl, Arbeiter, Heinrichstraße 3.
— F., gb. Dörk, Bes.-Ww., Mühlengrund 2.
— Luise, geb. Lemke, Kaufm.-Frau, Altroßgärter Kirchenstraße 16.
— Luise, geb. Thulke, Altst. Langgasse 5.
— Anna, Schneiderin, Unterhaberberg 2.
— Emma, Schneiderin, Mühlengrund 2.
— Hulda, Näherin, Altr. Predigerstr. 4.
— M., Frl., Clavierlehrerin, Luisenstr. 20.
— Marie, Fräulein, Luisenstraße 20.

Meitsch, Heinr., geb. Quitsch, Wittwe, Tiepoltstraße 8.
Meitz, L., General-Landschafts-Kassirer, Dohnastraße 6.
— Emil, Commis, Altstädt. Markt 13.
— Otto, Commis, Schönbergerstraße 30.
— Wilh., Handelsmann, Hint. Vorst. 68.
— Rob., Kellner, Wagnerstraße 18.
— Th., Maler- u. Lackirermstr., Rippenstr. 4.
— Herm., Maurer, Nasser Garten 51.
— Rich., Maurer, Nasser Garten 35.
— G., Schlosser, Nasser Garten 57a.
— Fr., Schneidermstr., Roonstraße 12.
— G. Alb., Schuhmmstr. Unterhaberb. 57.
— Aug., Bildhauer und Tischlermeister, Königstraße 6/7.
— C. W., Tischlermstr., Hint. Vorstadt 11.
— Wilh., Tischlermstr., Transport- u. Verpackungsgeschäft, Heumarkt 12.
— Wilh., Viehhändler, Roonstraße 1.
— Rud., Kutscher, Neue Dammstraße 9.
— Friedr., Factor, Sachs. Neue Gasse 8.
— Herm., Factor, Sachs. Mittelstraße 11.
— Aug., Arbeiter, Hinterroßgarten 2.
— Heinr., Arbeiter, Schönbergerstraße 8.
— Am., geb. Bangel, Wwe., Bismarckstr. 15,
— Bertha, geb. Meitz, Wwe., Steind. 156.
— A., gb. Schmoor, Agt., Schönbergerstr. 30.
— Wilh., gb. Tomischeit, Ww., Wagnerstr. 18.
— geb. Waldhauer, Schmied-Wittwe, Ziegelstraße 22e.
Meitzen, Dr. Frank, Rechtsanwalt, Magisterstraße 42/43.
— Dr. Peter, Rechtsanw., Magisterst. 42/43.
— Ulrich, Apotheker, Magisterstr. 42/43.
— O., Möbel-Magazin u. Commiss.-Gesch., Löbnichtsche Langgasse 36.
— Ernst, Commis, Roßg. Markt 4.
— Sophie, geb. Kuhn, Justizrath-Wwe., Magisterstraße 42/43.
— Helene, Fräul., Clavierlehr. Altroßg. Kirchenstraße 1a1.
Mekiffer, Herm., Schlosser, Hundrieserst. 8.
Mekitt, C., Speicherarb., Sackh. Hinterst. 62a.
Melcher, Ferd., Factor, Alter Garten 56.
— Käthe, geb. Blumenthal, Dr.-Wwe., Tragheimer Pulverstraße 8.
— Doris, geb. Holzborn, Wwe., Nicolaistr. 38.
Melchert, Joh., Capellmstr., Oberhaberb. 51.
Melchin, Alb., Musiker, Sackh. Hinterst 35.
— Alb., Factor, Tiepoltstraße 6.
— Alb., Arbeiter, Haberb. Sackgasse 6.
— Aug., Arbeiter, Nasser Garten 155.
— Friedr., Arbeiter, Alter Garten 19.
— Otto, Arbeiter, Oberhaberberg 9.
— Anna, geb. Naujoks, Wwe., 3. Fließstr. 7.
Melenkeit, F., Lehrer, Augustastraße 3a.
Melhorn, Pauline, geb. Schulz, Rector-Wwe., Kaplanstraße 20.
Melin, Max, Fuhrhalter, Oberhaberb. 13.
— C. F., Händler, Vorderlomse 8/9.
Melinat, Caroline, geb. Seibt, Wittwe, Thomasgasse 6.
— Bertha, Diakoniß, Lange Reihe 2.
Mellentin, Marie, geb. Vater, Wittwe, Kneiphöfsche Hofgasse 13.
Meller, Heinr., Landwirth, Wagnerst. 41.
Meller, Paul, Maurer, Altr. Predigerst. 41b.
— Hugo, Rentier, Unterhaberberg 27.
— Rud., Schneider, Drummstraße 4.
— H., Tischler, Hinterroßgarten 2f.
— Gust., Uhrmacher, Löbn. Langgasse 33.
— Herm., Kutscher, Altr. Kirchenstr. 16.
— Aug., Arbeiter, Nasser Garten 96d.
— Aug., Arbeiter, Sackheim 101.
— Franz, Arbeiter, Oberhaberberg 72.
— Helene, geb. Blosch, Wwe., Sackheim 96.
— Anna, gb. Laßkowsky, Ww., Nicolaistr. 5.
— Henr., geb. Sanssouci, Wwe., Unterhaberberg 82.
Mellin, F., Colonial- u. Delicatessengesch., Rippenstraße 6.
— Paul, Restaurant und Weinstube, Wilhelmstraße 3. 868.
— J. G., Tischler, Kaiserstraße 46.
— Wilh., Arbeiter, Schmiedestraße 12.
Melzner, Oscar, Kaufm., Colonialw.- u. Destill.-Gesch., Rippenstraße 3. 881.
Meluhn, Carl Gust., Tischler, Tamnaustr. 9.
Melzer, Ed., Böttcher, Koggenstraße 29.
— Friedr., Eigenth., Friedmannstraße 12.
— Wilh., Hoboist, Neuer Graben 26.
— Georg, Kaufmann, Kreuzstraße 28.
— C., Maurer, Thomasgasse 5.
— Herm., Maurer, Altroßg. Predigerstr. 3a.
— Gust., Schneider, Bismarckstraße 10a1.
— A., Schriftsetzer, Altr. Predigerstr. 26a.
— H., Schuhmacher, Kaplanstraße 18.
— Aug., Tischler, Haberb. Sackgasse 7.
— Aug., Factor, Kuplitzerstraße 6b.
— Friedr., Factor, Ausfallthorstraße 1b.
— Friedr., Factor, Mühlengrund 2.
— Heinrich, Factor, Kaplanstraße 21.
— Wilh., Kutscher, Unterlaak 4.
— Caroline, geb. Bastian, Wittwe, Neuroßgärter Kirchenberg 7.
— Amalie, geb. Dieter, Wwe., Nicolaistr. 6.
— Amalie, gb. Hickel, Kaufm.-Wwe., Tragh. Kirchenstraße 29.
— Marie, geb. Huhn, Hebamme, Neuer Graben 26.
— Luise, geb. Küssner, Ww., Heinrichstr. 3.
— Aug., geb. Schreiber, Schornsteinfegermeister-Wittwe, Oberrollberg 16.
— Bertha, geb. Thies, Wwe., Turnerstr. 3.
— Bertha, Schneiderin, Sternwartstr. 60.
— Heinr., Wärterin, Waisenhauspl. 7a.
Melzner, Carl, Arbeiter, Mühlenstraße 7.
Memmert, Bertha, geb. Schröder, Wwe., Schweizergrund 7.
Mende, Minna, gb. Meyke, Ww., Steind. 171a
Mendel, Th., Amtsger.-Secr., Dohnastr. 8.
— Albert, Apotheker, Löbn. Langgasse 20.
— O. R., Bootsmannsmaat, 3. Fließstr. 15b.
— Ida, Fräulein, Unterhaberberg 28.
Mendelsohn, Conrad F, Kaufm., Damen- u. Mädchenmäntelfabr., Altst. Langg. 23, Wohnung: Steindamm 130/31.
— Mendel, Redacteur, 3. Fließstr. 44a.
— Max, Garderobenhändler, Hökerstr. 37, Wohnung: Altstädt. Langgasse 15/17.
— Julius, Kaufm., Altst. Schulstraße 5.
— Mendel, Kaufm., Hökerstraße 12/13.
— Jacob, Kleiderhdlr., Synagogenstr. 4 6.

**Nachweislich haben alle**
Damen und Herren m. Institute sofort nach Ausbild. gute Stellungen erhalten. Zu Cursen in einf., dopp., kaufm. u. landw.
**Buchführung** in Gram., Conversat., Lektüre, Handelscorresp. der englisch — franz. — italien. — russ. u. spanischen Sprache nehme Meld. an im Hauptinstitut.
**Mertinat,** Director, Handels- u. wiss. Sprachlehrer, vereid. Transl., Französische Str. 16.
**Separatcurse** in Stenographie, Schön-, Rund- u. Zierschrift.

Mendelsohn, Marcus, Handelsm., Tamnaustraße 9.
— Albert, Trödler, Hökerstraße 12/13.
— Gust., Trödler, Hökerstraße 12/13.
— Louis, Trödler, Polnische Straße 11.
— Wolf, Trödler, Tuchmacherstraße 11.
— Heinr., geb. Hirsch, Wwe., Georgstr. 27.
Mendthal, A. F., Fabrikbes., Korn-, Spiritus- u. Preßhefefabr., Wrangelst. 1/2 ☎ 330.
— Dr. Hans, Bibliothekar, Königstr. 82bc.
— Alb., Landwirth, Wrangelstraße 2.
— geb. Tag, Justizr.-Wwe., Königstr. 82bc.
Mengel, Jul., Arbeiter, Tragh. Ausbau 191.
Mengering, Ernst, Ger.-Actuar, Unterlaak 3.
Mengewein, Wilh., Arb., Artilleriestr. 39.
Ment, Ferd., Kutscher, Lavendelstr. 1b.
Mennert, Alb., Arbeiter, Sternwartstr. 23a.
— Jul., Arbeiter, Bosengang 1.
Menning, geb. Langenheim, Pfarrer-Wwe., Kolwstraße 3.
— Magd., Fräul., Brandenburgerthorstr. 6.
— Martha, Fräulein, Lange Reihe 11.
Mennke, Herm., Maurer, 2. Rundtheilg. 5.
Mensch, Friedr., ehem. Gepäckr., Kronenstr. 5.
— Henriette, geb. Korsch, Wwe., Hintere Vorstadt 62.
— Aug., geb. Lay, Wwe., Tamnaustr. 7.
— Luise, geb. Schäfer, Rechnungsraths-Wittwe, Roonstraße 6.
— Heinr., gb. Schrade, Ww., Tamnaustr. 41.
Menschkowski, Aug., Lackirer, Georgstr. 25.
Mensick, Cathar., Fräul., Münchenhofstr. 7.
Mentel, Dorothea Fräul., Kaiserstraße 24.
Menz, Leop., Maurer, Roonstraße 14.
— Carl, Arbeiter, Polnische Straße 9.
Menzel, Gust., Factor, Tamnaustraße 9.
— Carol., geb. Müller, Wwe., Feuerstr. 32.
Menz, Herm., Prov.-Assist., Krugstr. 13a.
— Carol., geb. Herold, Wwe., Altroßg. Predigerstraße 6.
Menzel, Alb., Betr.-Insp., Hohenzollernstraße 2.
— Gust., Zeugfeldw., Hundrieserstr. 1a.
— E., Restaurateur, Koggenstraße 29.
— Otto, Diener, Drummstraße 39/40.
— Jos., Arbeiter, Yorkstraße 21.
Meram, Joh., Fräul., Sackh. Kirchenstr. 3a.
Merguet, Dr. Victor, Professor, Steind. 167.
— Thusnelda, Musiklehrerin, Steind. 167.
Mertag, Alfr., Prem.-Lieut., Königstr. 92.

**Louis Mertins,**
**Tragheimer Pulverstr. 15.**
Vereidigter Bücherrevisor
und
gerichtlicher Sachverständiger.
**Lehr-Institut für Handelswissenschaften.**

Merkel, Heinr., Hauptm., Oberhaberb. 94.
Merkert, Aug., Arbeiter, Weidendamm 6.
— Friedr., Arbeiter, Steile Straße 11.
— Friedr., Factor, Bismarckstraße 10a II.
— Friedrich, Arbeiter, Nasser Garten 41.
— Herm., Arbeiter, Altst. Pulverstr. 12.
Merkisch, Alb., Betr.-Secr., Unterhab. 62.
— geb. Engel, Wittwe, Sackheim 79.
Merkschien, Herm., Arb., Alter Garten 31.
Merleker, Helene und Kathar., Fräulein, Wilhelmstraße 4c.
Merschmann-Soest, Wilh., Hauptmann, Kaiserstraße 49.
Merten, Dr. Osc., Eisenbahn-Director, Henschestraße 15.
Mertens, siehe auch Märtens, Martens, Mertins.
— Friedr., Maler, Koggenstraße 3.
— Wilh., Geschäftsreisend., Altst. Bergst. 49.
— Gg., Secretär, Augustastraße 2.
— Alex., Steueraufs., Haberb. Schulstr. 3.
— Otto, Schriftsetzer, Koggenstraße 3.
— Carl, Tischler, Sackh. Mittelstraße 17.
— Martha, geb. Kuschkow, Ww., Yorkstr. 47.
— Anna, Fräulein, Zimmerstraße 7.
Mertgen, Fritz, Landmesser, Drummstr. 35.
Mertin, geb. Beeck, Wwe., Bärenstr. 3a I.
Mertinat, Louis, wissenschaftl. russ. und französ. Sprachlehrer, vereid. russisch. Dolmetscher u. Inhab. zweier Handelslehrinstitute. Hauptinstitut: Französ. Straße 16, Nebeninstitut Drummstr. 20.
Mertinatis, Max, Schlosser, Albertstr. 8.
Mertinkat, Arth., Fleisch., Löbn. Kirchhofst. 9.
— Albertine, gb. Kähler, W., Vorderang 11.
Mertins, siehe auch Martens, Märtens, Mertens.
— Paul Rechtsanwalt, Münzstraße 24.
— Louis, vereid. Bücherrevisor, Tragh. Pulverstraße 15.
— Carl, Blumenhandlung, Königstr. 69, Wohnung: Herbartstraße 12.
— Alb., Buchbindermstr., Altst. Langg. 45.
— F. W., Postsecr. a. D., Hinterroßg 70.
— Louis, Postverw. a. D., Hintertragh. 52d.
— Franz, Commis, Bülowstraße 31.
— F., Posthilfsbote, Albertstraße 6.
— Ed., Schmied, Kuplitzerstraße 6a.
— C. L., Tischlermstr., Heiligenstr. 6.
— Carl, Tischler, Steile Straße 7.

Mertins, Arth., Arb., Löbn. Kirchenstr. 5.
— Franz, Arbeiter, Neuer Graben 25.
— Franz, Arbeiter, Oberhaberberg 26.
— Wilh., Arbeiter, Alter Garten 25.
— Doroth., geb. Scharmacher, Wittwe, Haberberger Sackgasse 4.
— Marie, Fräul., Sackh. Hinterstraße 4.
Mertsch, Gottl., Altsitzer, Wassergasse 37.
— L., Bäckermeister, Steindamm 31
— Aug., Commis, Vorderroßgarten 50.
— Joh., Maurer, Löbn. Predigerstr. 5.
— Rud., Stellmacher, Thomasgasse 6.
— Carl, Heizer, Oberhaberberg 59.
— Friedr., Factor, Hinterlomse 13a.
— Herm., Factor, Kolwstraße 12.
— Ludw., Factor, Nachtigallensteig 2.
— Carl, Kutscher, Sackh. Gartenstr. 3.
— Aug., Arbeiter, Knochenstraße 6
— Carl, Arbeiter, Oberhaberberg 65.
— Amalie u. Wilh., Frl., Tiepoltstr. 9.
Mertscheit, Leop., Tischler, Steile Str. 11.
Mertschweit, Fritz, Kutscher, Löbnichtsche Langgasse 35.
— Wilh., geb. Hundertmark, Ww., Löbn. Langgasse 35.
Merz, J., Kgl., Bauschreib., Hintertragh. 12.
Mesanke, Gust., Friseur, 2. Sandgasse 6.
— Carol., gb. Aßmann, Ww., 2. Sandg. 6.
Meschede, Dr. med. Franz, u. Universitäts-Profess. (Specialarzt für Geisteskranke), Director d. städtischen Krankenanstalt u. d. psychiatrischen Klinik, dirigirend. Arzt d. inneren Abtheilung, Sprechst.: 10—11 U. V., 5—6 U. N., Sonntags nur 10 U. V., Hinterroßgarten 65.
Meschkat, Joh., Maurermeister, Altroßg. Predigerstraße 41b.
— Gust., Milit.-Anwärter, Kalth. Str. 14.
— Wilh., Steinhauer, Grolmannstr. 12.
Meschold, Elsa, Fräulein, Vorderang. 12.
Meschonat, Aug., Arbeiter Yorkstraße 23.
Meschut, Herm., Kaufm., Weidendamm 6.
— Aug., Maurer, Bülowstraße 46.
Meskat, Gust., Tischler, Sackheim 106.
— Herm., Töpfer, Friedmannstraße 42.
Meske, Emil, F Bausch & Meske, Herren-Garderoben-Geschäft, Kantstraße 15I.
Messer, Herm., Kunstgärtn., Weißgerberstraße 17, Wohn: Kasernenstraße 4.5.
— Ottilie, gb Giland, Ww., Kasernenstr. 4/5.
Messereit, Gust., Bur.-Vorst., Bauernhofg. 1.
Messerschmidt, G., Rechn.-Rath, Hintertragheim 40
Messin, Aug., Arbeit., Haberb. Sackg. 15.
— J., Arbeiter, Roßgärt. Neue Gasse 2.
Meß, W., Lohndiener, Vorderlomse 10.
v. Meßling, Hans, Sec.-Lieut., Rhesastr. 21.
Mesuth, Franz, Arbeiter, Bülowstraße 53.
— Ant. gb. Meyer, Ww., Sternwartst. 53/54.
Metau, C., gb. Schipper, Ww., Bismarckst. 19.
Bertha, Näherin, Lobeckstraße 17/18.
Metauge, Jul., Tischler, Wiese 1.
Metelinski, Joh., Factor, 3. Sandgasse 8b.
Metgether Grundstücks-Verwerth-Gesellschaft m. b. H., Wrangelstraße 23.
Metschies, A., Heizer, Oberlaak 8/9.
— Franz, Factor, Sackh. Mittelstraße 49.
Metschies, Carl, Arb., Schweizergrund 2.
— Christine, Fräulein, Klosterstraße 1.
Metschulat, Franz, Bäckermeister, Mitteltragheim 17/18.
Mett, Adam, Sattlermstr., Oberhaberb. 40.
Metterschien, Ferd., Arb., 3. Fließstr. 15.
Mettin, Luise, geb. Pinkall, Wwe., Wagnerstraße 30.
Mettke, Herm., Dachdecker, Sackheim 101.
— Carl, Dachdecker, Oberhaberberg 39.
— Sophie, gb. Neumann, Ww., 3. Sandg. 8b.
Mettner, O. A., Schlosser, Kronenstr. 1c.
— F. W., Commis, Löbn. Hospitalstr. 1.
— Caroline, gb. Baurath, Ww., Klosterstr. 1.
Metz, Ad., Maurer, Sternwartstraße 7.
— Gust., Maurer, Sternwartstraße 68.
— Amalie, geb. Radtke, Wwe., Hab. Sackg. 4.
Meydorff, Hugo F, Kaufmann, Colonialwaar.- und Delicatessenhandlg., Tragh. Kirchenstraße 28. 479.
— E. L. W., Kfm., Tragh. Kirchenstr. 6.
— Max, Roßschlächter, Unterrollberg 17. Geschäftslocal: Schlangengasse 2.
— Herm., Roßschlächter, Vorderanger 14.
— Carl, Tischler, Wrangelstraße 28.
— Fr., Tischler, Nachtigallensteig 3.
— Aug., Arbeiter, Oberhaberberg 34.
— Emma, geb. Meyer, Kaufmanns-Frau, Krugstraße 11.
— Aug., geb. Möller, Wwe., 2. Sandg. 2.
— Luise, geb. Morzkat, Roßschlächter-Wittwe, Kopernicusstraße 3/4.
— Elisabeth, geb. Zimmerningkat, Wwe., Landhofmeisterstraße 20.
— E. u. M., Näherinnen, Rippenstr. 21.
Meye, Oscar, Kellner, Borchertstraße 21.
Meyel, Gg., ehem. Kfm., Altr. Kirchenstr. 3/6.
Meyig, Ad., Tischlermeister, Yorkstraße 88.
Meying, F. E. F, Colonialwaar. en gros, Knochenstraße 38. 624.
— Franz, Kaufm., F wie vor, Kaiserstr. 16.
Meykat, Ed., Schneidermstr., Borchertstr. 8.
Meyler, Ad., Schuhmmeister, Hökerstr. 25.
— Aug., Schuhm., Altr. Predigerstr. 1a.
— Elise, geb. Lukas, Kfaum.-Wwe., Yorkstraße 47.
Mewe, Friedr., Arbeiter, Gartenstraße 8.
Meuscheck, Rich., Schloss., Löb. Oberbergst. 12
Mewert, Rud., Schlosser, Hab. Neue Gasse 28.
Mewins, Adolph F, Kfm., Salz-Import- u. Commiss.-Gesch., Kneiph. Langg. 15. Wohnung: 1. Fließstr. 23.
— Franz, Rentier, Tragh. Kirchenstraße 6.
— Th., Schneidermeister, Lavendelstr. 2.
— Clara, Fräulein, 1. Fließstraße 23.
Mews, Alb., Zahlmstr.-Asp., Altroßgärt. Predigerstraße 21/23.
Mex, Marg., Fräul., gepr. Sprachlehrerin, Altroßgärter Kirchenstraße 1a I.
Mexnat, Otto, Schlosser, Drummstraße 3.
Mey, siehe auch Mai, May.
— F. J., Bureau-Assistent, Sackheimer Mittelstraße 12.
— Herm. C., ehem. Buchhändl., Steind. 5.
— Ferd., Kastellan, Lange Reihe 2.
— Hugo F, Wagenfett-, Thran- u. Herings-Geschäft, Lastadienstraße 38.

Mey, Alb., Klempnermeister und Kaufm., Am Rhesianum 3.
— Rob., Klempnermstr., Am Rhesianum 3.
— David, Fischer, Knochenstraße 25.
— Wilh., Maurer, Yorkstraße 35.
— Jul., Photograph, Schleusenstraße 7.
— Ed., Schankwirth, Kneiph. Hofgasse 10.
— Max Felix, Schlosser, Steindamm 100.
— Carl, Schmied, Tamnaustraße 10.
— Carl, Schuhmmstr., Oberhaberberg 78.
— Friedr., Stellmacher, Bismarckstraße 7.
— Frz., Zimmerpolier, Steile Straße 4.
— Aug., Todtengräber, Alte Gasse 9.
— Wilh., Zimmermann, Sackh. Hinterstr. 12.
— Jul., Kutscher, Neue Reiferbahn 24.
— Franz, Factor, Friedmannstraße 22.
— Carl, Arbeiter, Selkestraße 2.
— Friedr., Arbeiter, Tragh. Ausbau 393.
— Emilie, gb. Balsies, Ww., Entenstraße 2.
— Joh., geb. Behring, Wwe., Lizentstr. 7.
— Aug., geb. Berentin, Wwe., Wagnerstr. 10.
— Emilie, geb. Lenz, Wwe., Kesselstraße 7.
— Clara, geb. Steil, Wwe., Mitteltragh. 28.
— Emilie, Schneiderin, Kreuzstraße 30.
— Marie, Näherin, Bismarckstraße 10.
Meya, Friedr., Tischler, Friedmannstraße 42.
— Friedr., Factor, Alte Gasse 17.
— Aug., Arbeiter, Artilleriestraße 47.
Meydam, Marie, geb. Douglas, Generalin, Mitteltragheim 6.
v. Meyer, Am., Fräulein, Königstraße 38.
Bruno Meyer & Co. F (F. Grunwald), Buch-, Kunst-, Musikalienhandlung, Novitäten-Leihbibliothek u. Musikalien-Leihinstitut, Paradeplatz 5.
Meyer, siehe auch Maier, Mayer, Meier.
— A., Regierungsrath, Nachtigallensteig 22.
— O., Divis.-Audit., Justizr., Krugstr. 1.
— Dr. phil. J. G., Professor, Gymn.-Oberlehrer a. D., Gesecusplatz 7.
— Dr. phil. Walt., Biblioth., Hintertragh. 65.
— Dr. Franz, Prof. a. d. Universität, Mitteltragheim 39.
— Fritz, Landesrath, 3. Fließstraße 44.
— Ad., Stadtbauinsp., Paradeplatz 10.
— Carl, Gerichts-Assessor, 3. Fließstraße 21.
— Max, Ger.-Assessor, Mitteltragheim 29.
— Rud., Referendar, Tragh. Kirchenstr. 4b.
— Ernst, Prem.-Lieut., Oberhaberberg 13.
— Georg, Lieut., Haberb. Neue Gasse 2.
— Ludw., Sec.-Lieut., Alter Garten 59a.
— Wilh., Zeuglieutenant, Hintertragh. 58.
— Otto, K. K. österreich-ungarischer Consul und Kaufmann, Mitinhaber der F Ernst Castell, Getreide-Export-Geschäft, Roggenstr. 25/26, Wohnung: Paradeplatz 1c.
— Carl L., Kgl. schwed. und norw. Consul für Ostpreußen, Bureau und Wohnung: Tragheimer Pulverstraße 33.
— Herm., Secretär der Börsenhalle, Magisterstraße 67/69.
— Friedr., Lehrer, Borchertstraße 9.
— H. Leop., Bur. Vorst., Hinterlomse 10.
— R., Eisenb.-Betr.-Secr., Alter Garten 58a.
— Emil, Kassencont., Philosophendamm st. 5.
— R., Kataster-Landmesser, Sackheim 23.
Meyer, Ed., Stationsassistent, Vogelg. 33.
— Rich., Diätar, Oberlaak 20.
— C., Locomotiv-Führer, Oberlaak 6.
— Ed., Locom.-Führer, Georgstraße 23a.
— Gust., Architekt, Mühlenberg 9/10.
— F. L., ehem. Bäckermstr., Sternwartstr. 16.
— Friedr., Bäcker, Neuer Markt 10.
— Emil, Bautechn., Tragh. Pulverstr. 23.
— Aug., Böttcher, Nasser Garten 72.
— Theod., Briefträger, Oberhaberb. 71.
— Ad., Buchhalter, Alte Gasse 1.
— Jul., Buchhalter, Bismarckstraße 10b.
— Willy, Büchsenmacher, Hintertragh. 4.
— Fritz, Eigenthümer, Friedmannstr. 17.
— Gebr. F (Inh. Carl u. Max Meyer), Fleisch- und Wurstfabrik, Steindamm 61. 897.
— Fritz, Fleischermstr., Königstraße 23.
— Fritz, Fleischermstr., Rhesastraße 7.
— Fritz, Fleischermstr., Kalthöf. Str. 9.
— Herm., Former, Kronchenstraße 1.
— Aug., Gärtner, Wrangelstraße 18.
— Theod., Gärtner, Steile Straße 25.
— Alb., Handelsm., Tragh. Ausbau 131.
— Aug., Ingenieur, Mitteltragheim 24.
— Franz, Ingenieur, Kl. Schloßteichstr. 2.
— Jul., Kapellmstr., Theaterstr. 12/13.
— Fritz, Kasserneninsp., Carlstraße 9.
— C. A. W., Kaufm., F Orgler & Hirsch, Kneiphöf. Langg. 35, Eingang Kohlmarkt. 259.
— F. W. Nachf. F (Inhab.: Joh. Schmolinsky), Schirmgeschäft, Junkerstr. 14.
— Herm. F, Kaufmann, Cigarren- und Tabaks-Geschäft en gros & en detail, Brodbänkenstraße 10a.
— Joh. F, Kaufm., Herren-Garderoben-Geschäft, Französische Straße 7.
— Joh. Gust. F, (Paul Seidler), Eisen-Agenturgesch., Borchertstr. 7 286.
— J. F, Filiale d. Bartenstein. Mühlenwerke, Kaiserstraße 47, G 193.
— Ad., F wie vor, Kaiserstraße 47.
— Gertrud, Bazar für weibliche Handarbeiten, Kantstraße 8.
— Oscar, Kaufmann, Neuer Graben 4.
— Max, Kfm., Agentur für Manufacturwaaren, Altstädtische Langgasse 80/81.
— Rud., Kaufm., F C. Heller, Tragheim. Pulverstraße 28/29.
— Wilh. F, Kaufm., Cigarren- und Tabaksgeschäft, Kaplanstraße 17.
— Louis, ehem. Kaufm., Schloßstraße 5.
— Max Rob., Commis, Neue Dammstr. 38.
— Aug., Kellner, Unterhaberberg 26.
— Friedr., Kellner, Steile Straße 7.
— Jul., Oberkellner, Tragh. Kirchenstr. 2.
— Rob., Kellner, Hinterroßgarten 20.
— F., Klempner, Oberlaak 26.
— Heinr., Kürschner, Oberrollberg 16.
— J. H., Lohndiener, Hintertragheim 57.
— C., Malermeister, Vorderroßgart. 42.
— Ferd., Maler, Wiese 2.
— Waldem., Zimmerm., 3. Fließstr. 43.
— Chr., Maschinist, Reifschlägerstr. 39.
— Emil, Maschinist, Kuplizerstraße 7c.
— Friedr., Masseur, Alte Gasse 7.

Meyer, Aug., Maurermstr., Altroßg. Predigerstraße 41b.
— Aug., Maurer, Thomasgasse 6.
— Aug., Maurer, Yorkstraße 31.
— C. R., Maurer, Stallengasse 42/43.
— Carl, Maurer, Yorkstraße 94.
— F. Adalb., Particulier, Herbartstr. 7.
— C. Herm., Postbote, Unterlaak 8/10.
— C., Schlosser, Sternwartstraße 23a.
— Friedr. und Aug., Schlosser, Haberb. Sackgasse 7.
— Paul, Schlosser, Unterhaberberg 9.
— Aug., Schmied, Unterhaberberg 82.
— Carl, Schneider, Kohlmarkt 3.
— Friedr., Schneidermstr., Strizelstr. 1.
— W., Schneidermstr., Vorderroßg. 42.
— Wilh., Schneider, Neuer Graben 25.
— Carl, Schriftsetzer, Mühlenberg 11.
— C., Schuhmacher, Hökerstraße 2.
— Ferd., Schuhmacher, Thomasgasse 1a.
— Ferd., Schuhmacher, Sternwartstr. 26.
— Gust., Schuhmacher, Weidendamm 8.
— Otto, Schuhmacher, Freigang 1.
— Aug., Schutzmann, Plantage 10.
— Joseph, Schutzm. a.D., Strohmarkt 5/6.
— Wilh., Techniker, Roßg. Markt 8.
— August, Tischler, Wrangelstraße 40.
— F. Aug., Tischler, Artilleriestraße 13.
— C., Tischler, Bülowstraße 41.
— C., Tischler, Nicolaistraße 19.
— Gust., Tischler, Grolmannstraße 1.
— Jul. Otto, Tischler, Mühlenstraße 22.
— Otto, Uhrmacher, Viehmarkt 17/18.
— C., Zimmermann, Freigang 3.
— Wilh., Zimmermann, Roonstraße 1.
— Friedr., Telegr.-Bote, Luisenstr. 17.
— Rud., Hausdiener, Sackh. Hinterst. 16/17.
— Aug., Heizer, Tamnaustraße 13.
— Paul, Heizer, Ausfallthorstraße 5/6.
— Franz, Invalide, Unterhaberberg 67.
— Friedr., Kutscher, Grolmannstraße 6.
— Alb., Factor, Löbn. Langgasse 17.
— Friedr., Factor, Ausfallthorstraße 1c.
— Herm., Factor, Grolmannstraße 4.
— Aug., Arbeiter, Artilleriestraße 34.
— Aug., Arbeiter, Unterhaberberg 4.
— Carl, Arbeiter, Unterhaberberg 2.
— Carl, Arbeiter, Bülowstraße 42.
— Carl, Arbeiter, Altroßg. Predigerstr. 29.
— Carl, Arbeiter, Bahnhofswallstraße 2.
— Ed., Arbeiter, Grolmannstraße 5.
— Ed., Arbeiter, Sternwartstraße 6.
— Friedr., Arbeiter, Besselstraße 2a.
— Friedr., Arbeiter, Villauerstraße 1a.
— Herm., Arbeiter, Sternwartstraße 67.
— Ludw., Arbeiter, Ausfallthorstr. 12a.
— Osc., Arbeiter, Bülowstraße 6.
— Philipp, Arbeiter, Villauerstraße 2/3.
— Robert, Arbeiter, Heinrichstraße 34.
— Wilh., Arbeiter, Bülowstraße 8.
— Carol., Fleischermstr.-Ww., Glaserstr. 4.
— Henr., gb. Acker, Ww., Unterhaberb. 43.
— Marie, geb. Alberti, Geh. Ober-Regier.-Raths-Wwe., Sackheim 58.
— Charl., geb. Aust, Wwe., 3. Sandg. 6.
— Caroline, gb. Bahra, Ww., Tievoltstr. 2.
— Ottilie, geb. Behring, Ww., Lobeckstr. 9.
Meyer, J., gb Böhm, Brodfr., Tiepoltstr. 6.
— Lina, geb. Brahms, Wittwe, Steind. Wallstraße 18.
— Joh., geb. Braun, Ww., Steind. 160.
— Amalie, geb. Dankert, Wittwe, Sackh. Hinterstraße 49.
— Doroth., gb. Dieck, Ww., Sternwartstr. 31.
— Luise, geb. Diester, Altsitz.-Frau, Neue Reiferbahn 1.
— Aug., geb. Dulz, Ww., Mitteltragh. 2b.
— Rosine, gb. Eichler, Ww., Nass. Gart. 138.
— Bertha, geb. Freiheit, Wwe., Steind. Wallstraße 16.
— Anna, geb. Friedrich, Kaufm.-Wittwe, Borchertstraße 7.
— Emilie, geb. Gallinat, Bäckermstr.-Wwe., Sackheim 47/48.
— Wilh., geb. Görke, Wwe., Altroßgärter Predigerstraße 39a.
— Heinr., geb. Griebsch, Kaufm.-Wittwe, Nicolaistraße 14.
— Wilh., gb. Haase, Ww., Altst. Langg. 15/17.
— Emilie, geb. Hermann, Wwe., Lizentgrabenstraße 6.
— Ch., geb. John. Rent., Mitteltragh. 3a.
— Aug., geb. Kassner, Wwe., Neuroßg. Kirchenberg 1.
— Franziska, geb. Köhne, Kaufm.-Wwe., Steindamm 9b.
— Bertha, geb. Knopp, Rittergutsbesitz.-Frau, Paradeplatz 9.
— Anna, geb. Kubutat, Wwe., Kneiph. Langgasse 41.
— Lina, geb. Kühn, Ob.-Tel.-Assist.-Wwe., Alter Graben 26.
— Anna, geb. Kundt, Rechtsanw.-Wwe., Mitteltragheim 39.
— Anna, geb. Lasarzig, Kaufm.-Wittwe, Dohnastraße 7.
— Clara, geb. Link, Postsecretär-Wittwe, Tragh. Kirchenstraße 17.
— Anna, geb. Marquardt, Schutzmanns-Ww., Tragheimer Kirchenstraße 24.
— Lina, geb. Meyer, Gutsbesitz.-Wittwe, Kantstraße 8.
— Sophie, geb. Meyer, Kaufm.-Wittwe, Neuroßgärter Kirchenberg 4.
— Joh., geb. Momeier, Klempner-Frau, Löbn. Oberbergstraße 4.
— Carol, geb. Müller, Ww., Nasser Gart. 126.
— Aug., gb. Paczinski, Ww., 3. Fließstr. 39/40.
— Johanna, geb. Pohlmann, Maler-Wwe., Vorderroßgarten 47.
— Henr., geb. Reclat, Wwe., Altroßg. Predigerstraße 41a.
— Henr., geb. Rockichies, Tischler-Wwe., Altroßg. Predigerstraße 1.
— Emma, geb. Rohrmoser, Wwe., Mitteltragheim 2a.
— Henr., geb. Rudat, Ww., Bismarckstr. 10c.
— Dorothea, geb. Saleyka, Wwe., Villauerstraße 6cd.
— Ida, geb. Scherres, Gutsbesitz.-Frau, Dohnastraße 11.
— Regine, geb. Schlick, Wwe., Parkstr. 9.
— Hermine, geb. Schmidt, Rittergutsbes.-Wittwe, Königstraße 86.

Meyer, C., gb. Schulz, Ww., Trgh. Ausb. 131.
— W., gcb. Schwenzfeuer, Ww., Henschest. 24
— Marie, geb. Schwidow, Kaufm.-Wwe. Steindamm 9a.
— Julie, gb. Skott, Wwe., Friedmannstr. 5.
— Marianne, gb. Syrung, Ww., Knochnst. 56.
— Marg., geb. v. Steinberg-Skirbs, Wwe., Wilhelmstraße 8.
— Henr., geb. Stiemer, Wwe., Altstädt. Pulverstraße 11.
— Bertha, geb. Surau, Wwe., Altroßg. Predigerstraße 38.
— geb. Szareike, Agentin, Maurerstr. 3/4.
— Henr., geb. Weller, Ww., Knochenstr. 57.
— Marie, gb. Ziffer, Ww., Mitteltrgh. 34b.
— Wilh., geb. Zimmermann, Wwe., Altr. Predigerstraße 1.
— Anna, Fräulein, Vorderroßgarten 18.
— Aug. und Ida, Fräul., Ziegelstraße 6a.
— Aug., Näherin, Holländerbaumstr. 11.
— Bertha, Fräulein, Vorderroßgart. 11.
— Bertha, Schneiderin, Bulatenstraße 2.
— Charl., Fräulein, Ziegelstraße 24a.
— Doris, Fräulein, Synagogenstr. 4/6.
— Emilie, Frl., Clavierlehr., Vorderroßg. 44
— Emilie, Schneiderin, Sternwartstr. 23a.
— Friederike, Fräul., Hintertragheim 23.
— Franziska u. Fried., Frl., Vorderroßg. 11.
— Gertr., Frl., Atelier für Kunststickerei, Kantstraße 8.
— Hedwig, Schneiderin, Krönchenstr. 1.
— Ida, Fräulein, Neuer Graben 6/8.
— Joh., Schneiderin, Altr. Predigerst. 39a.
— Joh., Verkäuferin, Mühlenberg 11.
— Joh., ehem Restaurateurin, Entenstr. 1.
— Luise, Näherin, Mühlenberg 11.
— Marie, wissenschaftl. u. Turnlehrerin, Magisterstraße 32.
— Marie, Fräulein, Wilhelmstraße 13.
— Marie, Fräulein, Klosterstraße 1.
— Math., Frl., Schulvorst., Borchertst. 9.

Meyerowitz, D. F, Kaufm., Producten-Geschäft en gros, Geschäfts-Local: Vorderlomse 37, Comptoir: Vorderlomse 3, Wohnung: Hinterlomse 1a.

— Gebr. F, Inh.: Hugo und Emil Meyerowitz, Dr. Bernh. Scherschewski. Kfl., Dampfsägewerk und Holzbearbeitungsfabrik, Bau- und Nutzholzhandlung, Fabrik: Sackheimer Ausbau, Comptoir Königstraße 33. 292.
— Hugo, Kfm., F wie vor, Königstr. 33.
— Emil, Kfm., F wie vor, Königstr. 33.
— Natalie, Frl., Steind. Lavendelstr. 4b.

Meyers, Anna, geb. Schimarski, Wwe., Löbn. Langgasse 26.

Meyert, Aug., Arbeiter, Yorkstraße 96.

Meyherr, geb. Zimmermann, Gerichtsdir.-Wwe., Kleine Schloßteichstraße 1.
— Olg., Frl., Schulvorst., Kl. Schloßteichst. 1.

Meyhöfer, C. Leop., Lehrer, Oberhab. 81.
— Robert F (Inh.: Robert Meyhöfer u. Justus Haslinger), Commissions-, Speditions- und Rhedereigeschäft, Lindenstraße 30. 27, Danziger Dampfer-Expedition: westliche Hinterwaage, Gr. Krahngasse 18. 483.

Meyhöfer, Rob., F wie vor, Lindenstr. 30l.
— Georg Carl, Kaufm., F E. J. Faubel, Hintertragheim 8.
— Matth., Schneidermeister, Münchenhofplatz 12.
— geb. Gelhaar, Wwe., Yorkstraße 96.
— Minna, gb. Hildebrandt, Ww., Tiepolstraße 27.
— Anna, gb. Lemke, Sanit.-Raths-Wwe., Hintertragheim 17.
— Pauline, geb. Polenzki, Wwe., Altstädt. Bergstraße 31.
— Amalie, geb. Romeike, Ww., Alt. Gart. 5.
— Luise, gb Schulz, Handelsfr., Unterlk. 16.
— Florentine, unverehel. Sachs, Mittelst 25.
— Joh., Fräulein, Ziegelstraße 22d.

Meyländer, Marie, gb. Meyländer, Kreisrichter-Wwe., Tragh. Kirchenplatz 2.

Meyran, Ed., Arbeiter, 3. Sandgasse 3.

Meyrich, P. O., Schriftsetzer, Wagnerst. 47/48.

Meyssig, Mich., Kutscher, Feuerstr. 21/22

Michael, Zahlmeister, Königstraße 21.
— Aug., Schneider, Kuplitzerstraße 4a.
— Leop., Schuhmmstr., Hintertragh. 12.

Michaelis, siehe auch Michelis.
— J. Herm., Werkmstr., Insel Venedig 7/8.
— Ed. F (Max Moericke), Porzellan-, Glas-, Steingut- und Lampenhandlg., Altstädt. Langgasse 66/68.
— H. A. F, Garn-Engros-Geschäft, Gr. Krahngasse 1. 349.
— Gust., Kfm., F w v., 3. Fließstr. 28.
— Heinrich, Maler, Klosterstraße 1.
— Aug., Schneider, Kreuzstraße 14.
— Adolf, Schuhmacher, Oberlaak 36.
— Gust., Schuhm., Steind. Kirchenpl. 6.
— Aug., Invalide, Steile Straße 3.
— C., Factor, Tamnaustraße 24.
— Gust., Factor, Sackh. Mittelstraße 1a
— Ferd., Kutscher, Kalthöf. Straße 39c.
— Aug., Arbeiter, 3. Sandgasse 8b.
— Carl, Arbeiter, Heinrichstraße 3.
— Franz, Arbeiter, Bismarckstraße 4.
— Franz, Arbeiter, Alter Garten 46.
— Louis, Arbeiter, Hinterroßgarten 26.
— Wilh., geb. Graf, Wwe., Tiepoltstr. 21
— Bertha, geb. Haarbrücker, Wwe., Unterhaberberg 17.
— Emma, Plätterin, Kaplanstraße 3.
— Marie, Rentiere, Mittelgrabenstraße 4.
— Marianne, Schneiderin, Wallsche Gasse 6.
— Therese, Schneiderin, Holzstraße 10.

Michaelsohn, Max, Specialarzt für Haut- und Geschlechtskrankh., Jägerhofstr. 4.
— Amalie, geb. Seeliger, Wittwe, Altroßgärter Predigerstraße 7/9.

Michalik, R. H. C., Archidiak., Löbnicht. Kirchenplatz 10.
— geb. Petzel, Wittwe, Königstraße 4.

Michall, Theod., Particul., Viehmarkt. 7a.

Michalow, Alex, Seiler, Alter Graben 35.

Michalowski, Joh., Bautechn., Unterhab. 12.
— R., Bäckermeister, Unterhaberberg 41.
— Heinr., Hanfbracker, Feuergasse 33/34.
— Rich., Kgl. Landmess., Mitteltragh. 24.
— Carl, vorm. A. Marsch, Kaufm., Corset-Fabrik, Tragh. Kirchenstraße 24.

Michalowski, Gust., Schlosser, Sackheim. Mittelstr. 22.
— Alfred, Zimmermstr., Sackh. Hinterst. 54b
— Franz, Arbeiter, Unterhaberberg 67.
— Aug., geb Minuth, Wwe., Tiepolstr. 5.
— Amalie, geb. Wendland, Wwe., Neuer Graben 22b.
Michau, J., Fuhrhalter, Löbn. Oberbergstr. 6.
— Wilh., Invalide, Wrangelstraße 10.
— Herm., Rob., Zimmerm., Vorderlomse 40.
— F. W., Zimmerm., Löbn. Oberbergstr. 5.
— Auguste, geb. Frank, Handelsfrau, Heinrichstraße 19.
Michel, C., Revisor bei der Ostpr. Land-Feuer-Societät, Dohnastraße 2.
— Aug., Arbeiter, Bülowstraße 34.
— Herm., Arbeiter, Tiepolstraße 4.
Michelau, Fr. Aug., F, Kaufmann, Colonialwaar.- und Destillationsgeschäft, Roßgärter Markt 6. ☎ 556.
— Johanna, geb Gehlhaar, Kaufm.-Wwe., Kollegienstraße 2.
— Lina, Schneiderin, Rippenstraße 15.
Michelbach, Amalie, Fräul., Königstr. 38.
Michelis, siehe auch Michaelis
— Arthur, Oberlehrer, Ziegelsteaße 3.
— Wilh., Arbeiter, Tiepolstraße 21.
— Clara, Fräulein, Ziegelstraße 3.
Michelly, Gebrüd., Bankgesch. Kneiphöf. Langgasse 15. G
— Benno, Stadtrath u. Kaufm., F w. v., Steindamm 13/14.
— Moritz, Kaufmann, Steindamm 149.
Michels, M., geb. Kniepschaar, Chefredact.-Wittwe, Friedrichstraße 1.
Michelsohn, Louis, Proc. der F Gebr. Löwenstein, Lange Reihe 8.
— & A., Nachfolger, „A. Abramson" F, Cigaretten-Fabrik, Vord. Vorstadt 38.
— Johanna, geb. Beerwald, Kaufm.-Wwe., Vordere Vorstadt 33.
Michelson, J., Kaufmann, Knochenstr. 32.
— Heinr., Kaufmann, Jacobstraße 1.
— Johanne, geb. Gruber, Wittwe, Oberhaberberg 90.
— Margarethe, geb. Meyer, Dr.-Wittwe., Steindamm 9b.
— Jenny, Lehrerin, Steindamm 9b.
Michlau, Edwin, Postassist. Wagnerstr. 39.
— Betty, geb. Riesmer, Kaufm.-Wittwe, Lange Reihe 20.
Michutz, Joh., Arbeit., Oberbergstr. 61.
Mickeleit, Luise, geb. Albin, Wwe., Unterhaberberg 67.
— Marie, geb. Conrad, Wwe., Vordere Vorstadt 5.
Mickeleit, Rosine, geb. Grickschat, Steind. Wallstraße 21.
Mickelweit, Luise, geb. Eggert, Wittwe, Altroßgärter Predigerstraße 26c.
Miedtke, Wilh., Schuhm., Bauernhofg. 2.
Miegel, G. A. F, Kaufm., Generalagent d. Bayrischen Hypoth.- u Wechselbank, Magisterstraße 35. ☎ 961. Privat-Wohnung: 1. Fließstraße 23.
— Caroline, Fräulein, Königstraße 38.
— Marie, Fräulein, Lobeckstraße 16.
Mielau, Pfarrer a. D., 3. Fließstraße 8.
Mielenz, Eug., ehem. Apotheker, Steind. 10b
— Otto Jul., Bur.-Assist., Hintroßg. 67.
Mielke, Emil, Bezirks-Feldwebel, Sackh. Hinterstraße 60.
— Emil, Sergeant, Hinterroßgarten 26.
— Franz, Kanzl.-Diätar, Rhesastraße 6.
— Heinr., Monteur, Poln. Straße 18/19.
— Julius, Schlosser, Sackheim 118.
— Ludw., Schneider, Bismarckstraße 10.
— Ed., Schutzmann, Drummstraße 39/40.
— Otto, Vicewachtmeister, Marienstr. 3/5.
— Aug., Arbeiter, Oberlaak 32/33.
— Carl, Arbeiter, Bosengang 1.
— Friedr., Arbeiter, Stallengasse 42.
— Marie, geb. Dommler, Schneid.-Wwe., Unterlaak, 27a.
— Charlotte, geb. Tietz, Wittwe, Altroßg. Predigerstraße 26c.
Mielzarczyck, Joh., Schornsteinfegermstr., Kaplanstraße 11.
Mienert, C., Maurer. Kalth. Straße 53.
— Aug., Locom.-Führ., Unterhaberb. 26a.
Mierau, Horst, Lieut. d. L., Steind. 149.
— Fritz, Reg.-Baumeister, Glaserstr. 6.
— Dr. Franz, Techn. Leiter der Königsb. Kornspiritus-, Getreidepreßhefe- und Margarine-Fabrik, sowie der Mineralwasseranstalt von Steppuhn & Borcke Nachfl., Hinterlomse 10.
— H. D., Stations-Assistent, Wiese 9.
— G. F., Geschäftsführer, Haberberger Neue Gasse 16
— Ferd., Wallmstr. a. D., Artilleriestr. 23.
— Aug., Zimmerm., Tragh. Ausb. 99/100.
— Heinrich, Factor, Hintere Vorst. 53.
— Carl, Arbeiter, Bülowstraße 20.
— Franz, Arbeiter, Bülowstraße 38.
— Joh., geb. Hinz, Bes.-Wwe., Unterhab. 56.
— Alma, Fräulein, Steindamm 149.
Mierezki, C., Wäger, Unterlaak 36a.
— Theod., Mechaniker, Magisterstr. 20.
Mierkiewicz, Stanisl., Buchdr. Kronenst. 8.
— Valentin, Rentier, Kaiserstraße 47.
Miersch, Math., geb. Rensch, Reg.-Kanzl.-Wwe., Klingershof 4a.
— Franziska, Fräul., Steile Straße 2a.
Mierswa, P., Masch.-Ingen., Georgstr. 10.
Mierwaldt, Carl, Gärtner, Augustastr. 15.
— Ernst, Factor, Oberhaberberg 23.
— Lina, geb. Galinat, Wwe., Kreuzstr. 33.
Miesler, Math., geb. Neumann, Schuhmachermstr.-Wwe., Nicolaistraße 16.
Mießner, Carl, Arbeit., Schweizergr. 2.
Miethner, Regine, geb. Stramm, Wittwe, Sackheimer Mittelstraße 3.
— Elisabeth, Schneiderin, Steile Str. 27.
Mietusch, Oscar, Bur.-Assist., Bismarckstr. 4
— Heinr., gb Werner, Ww., Tamnauft. 33/36
Migeod, Benno, Kaufmann, F Heygster & Eichle, Paradeplatz 4d.
— Heinr., Kaufmann, Destillation, Wein-, Bier- u. Cigarrenhdlg., Theaterplatz 2.
— Theodor & Co. F, Louis Migeod, Häute-, Leder- u. Thran-Geschäft, Kai 2.
— Louis, Kaufm., F wie vor, Kai 2.
— Ferd., Arbeiter, Sackh. Hinterstr. 29.

Migeod, Herm., Arb., Friedmannstr. 10.
— Amanda, geb. Gaudert Kfm.-Wwe., Kai 2.
— Bertha, geb. Jandt, Wwe., Steind. 172.
— Valeska, Fräulein, Wallsche Gasse 5.
Migge, siehe auch Mügge.
— Friedr., Lehrer, Kl. Schloßteichstr. 15.
— Franz Bureau-Diätar, 3. Fließstraße 44.
— Franz, Kaufm., F. Karkutsch & Migge, Theaterstraße 2.
— Jul., Kaufmann, Löbn. Langgasse 9.
— Eug., Commis, Hökerstraße 34.
— Curt, Landwirth, Theaterstraße 2.
— Herm., Tischler, Vorderroßgarten 51.
— Friedr., Factor, Oberhaberberg 33.
— Carl, Diener, Rosenstraße 21.
— Franz, Arbeiter, Vogelgasse 34.
— Math., Arbeiter, Yorkstraße 78.
— Kathar., geb. Fuhr, Ww., Oberhaberb. 83.
— Carol., geb. Griggel, Schmied-Wittwe, Alte Gasse 22a.
— Amalie, geb. Oske, Wwe., Tragheimer Kirchenstraße 38.
— Bertha, Stickerin, 3. Fließstraße 38.
— Joh., Näherin, Sternwartstraße 4.
— Luise, Fräulein, 3. Fließstraße 44.
Miggel, Aug., Fräul., Wagnerstraße 6.
Mikat, Friedr., Maler, Vorderlomse 1c.
— Ed., Maurer, Stallengasse 10.
— Otto, Maurer, Georgstraße 12.
— Lina, Näherin, Kesselstraße 6.
Mikeleit, Rich., Heizer, Kronenstraße 3/4.
— Marie, geb. Conrad, Ww., Bord Vorst. 16.
— Rosa, geb. Knorr, Ww., Kronenstr. 2/4.
Mikies, Rob. Schneid., Sackh. Hinterst. 30.
— Aug., Schutzm. a. D., Pauperhauspl. 3.
— Marie, geb. Ewert, Wwe., Holländerstr. 3.
— Emma, geb. Rißmann, Ww., Mittelang. 4/5
Mikinn, Otto, Maurer, Löbn. Langg. 8.
— Benj., Arbeiter, Bülowstraße 36.
Mikloweit, Eug., Hilfsbahnw., Alt. Gart. 2.
— Luise, geb. Eggert, Wwe., Tiepoltstr. 23.
Mikoleit, Helene, geb. Schöned, Schmiedemeister-Wwe., Roonstraße 16.
— geb. Vogler, Wwe., Roßg. Hinterstr. 21.
Mikisch, Max, Landmesser, Unterhab. 34.
Mikuhr, Rud., Tischler, Alte Gasse 17.
Mikulka, C. E., Schneid., Nasser Gart. 134.
— Bertha, geb. Thuran, Schuhmachermstr.-Wittwe, Wagnerstraße 25.
Mikulski, Maximilian, ehem. Stat.-Diät., Bahnhofswallstraße 1.
— Barb., geb. Schulz, Wwe., Bahnhwallst. 1.
Milch, geb. Domscheit, Ww., Steile Str. 14.
Milchareit, Georg, Invalide, Yorkstr. 56.
Milchereit, Ed., Factor, Vorderroßg. 55.
— W., gb. Schumann, Ww., Tuchmachstr. 11.
Milczewski, R., Landsch.-Assist., Dohnastr. 15
Mildbrand, Rich., Inspector, Sackh. 101.
Milde, Anna, Lehrerin, Hintertragh. 7.
Mildt, siehe auch Milt.
— Hugo, Kaufm., Altst. Bergstraße 46.
— Jul., Kaufmann, Sternwartstraße 47.
— Ad., Restaurateur, Börsenstraße 1b.
— Wilh., geb. Grigoleit, Wittwe, Sackh. Hinterstraße 39.
— Aug., Schneiderin, Löbn. Oberbergst. 5.
Milenk, Alb., Factor, Yorkstraße 77.
Milenk, geb. Schmidtke, Wwe., Yorkstr. 10.
Milewski, Herm., Vicefeldw., Hinterroßgarten 74/76.
— Heinr., Kaufmann, Wrangelstraße 21.
— Joh., Schlosser, Parkstraße 4.
— Ferd., Arbeiter, Neue Reiferbahn 24.
— Joh., Arbeiter, Nasser Garten 57a.
— Joh., Arbeiter, Ausfallthorstraße 1b.
— Rich., Arbeiter, Haberb. Sackgasse 2.
— Rosa, geb. Brenner, Ww., Artilleriestr. 34.
— Katharine, geb. Esch, Fuhrhalt.-Wwe., Mühlenstraße 20.
— Minna, geb. Lange, Wwe., Kuplitzerstr. 7.
Milferstedt, Aug., geb. Wittrin, Wittwe, Unterhaberberg 37.
Milgram, Carl u. Ed., Factore, Altroßg. Predigerstraße 35.
Militär-Versicherungsanstalt in Hannover, Major v. Brandt, Bez.-Dirig., Tragh. Kirchenstraße 71.
Milinowski, Hugo, Schlosser, Steindammer Wallstraße 18.
Milkau, Benj., Kataster-Landmesser, Kaplanstraße 16.
— Friedr., Particulier, Unterhaberb. 56.
— Alb., Tischler, Vorderroßgarten 16.
— Jos., Arbeiter, Wrangelstraße 20.
Milke, Wilh., Wagenführer, Sackheim 67.
— Marie, Näherin, Moltkestraße 18a.
Milkereit, Gustav, Fact., Hab. Neue Gasse 39.
— Heinr., Factor, Vorst. Hospitalstr. 7.
— Carl, Arbeiter, Bülowstraße 7.
— Anna, geb. Wittke, Wwe., Klosterstr. 1.
Milkoweit, J., Factor, Schafgasse 5a.
Milkuweit, Fritz, Reisend., Brodbänkenst. 20.
Mill, Aug., Kasernen-Insp., Yorkstraße 54.
— Adolf, Kanzlist, Kalthöfsche Straße 16.
— Gottfr., Zimmerm., Vorderlomse 8/9.
— R., Factor, Luisenstraße 10.
— Franz, Arbeiter, Brandenburgerstr. 4a.
— Joh., geb. Krause, Wwe., Hökerstr. 34.
— J., gb., Meinzinger, Ww., Altst. Markt 21.
— W., gb. Stinski, Ww., Löbn. Unterbergst. 7.
— Aug., Näherin, Haberb. Sackgasse 8.
— Luise, Näherin, Löbn. Unterbergstr. 7.
Millarz, Charlotte, geb. Müller, Baumstr.-Wittwe, Lobeckstraße 24.
Millaschewski, A., Magistrats-Beamter, Neuroßgärter Kirchenberg 4.
Millauer, Amalie, geb. Woywod, Wittwe, Burgkirchenplatz 7.
Millanzki, Herm., Zimmerm., Tragheimer Kirchenstraße 1a.
— Joh., Arbeiter, Tamnaustraße 26/27.
— Therese, geb. Grandjan, Handelsfrau, Friedmannstraße 20.
Millekat, Ed., Schneider, Mittelanger 14.
Millenet, Alb., Director der Walzmühle Mitteltragheim 4.
Miller, Wilh., Factor, Oberhaberberg 26.
Millutat, Fritz, Bäckermeister, Roonstr. 4.
Milpacher, geb. Jaquet, Ww., Frz. Schulstr. 1
Milt, siehe auch Mildt.
— Aug., Arbeiter, Sackh. Gartenstr. 8.
— Friedr., Arbeiter, Sackh. Gartenstr. 3.
Milthaler, Hugo, Güter-Agent, Kesselstr. 2.
— Ernst, Buchhalter, Köttelstraße 18.

Milthaler, Johs., Commis, Köttelstraße 18.
— Luise, geb. Grätsch, Wwe., Knochenstr. 54.
— Bertha, Rentiere, Herbartstraße 10a.
— Helene, Fräulein, Nachtigallensteig 15.
— Marie, Fräulein, Steindamm 167.
Milz, C., Bäckermeister, Alter Garten 42.
— Ernst, Fleischermstr., Nass. Garten 41.
— Leop., Sattler- u. Tapezirermstr., Oberhaberberg 26.
— C. A., Kutscher, Weidendamm 14.
— Aug. Friedr., Factor, Altst. Tränkg. 5.
— Carl, Arbeiter, Pillauerstraße 3b.
— Carol., geb. Petter, Fleischermstr.-Wwe., Nasser Garten 29.
Milzkuhn, Carol., gb. Müller, Ww., 2. Rundtheilgasse 7.
Milzner, Emil, Rentier, Augustastraße 3.
Minchau, Jul., Bodenmeister, Oberlaak 21d.
— Joh., Kaufmann, Sackheim 96.
Minde, G., Rendant a. D., Altst. Langg. 24.
— Carl, Lehrer, Tragh. Pulverstraße 53.
— Herm., Buchhalter, Altst. Langg. 24.
— Carl, Schlosser, Unterhaberberg 7.
— Aug., Schneidemüller, Hinterlomse 13a.
— Eug., Schuhm., Löbn. Langgasse 14.
Mindt, Franz, Böttcher, Kaiserstr. 28.
— Car., gb. Dombrowski, Ww., Wagnerst. 30
— Johanne, Schneiderin, Wagnerstr. 30.
— Therese, Meierin, Sprindgasse 8.
Mindykowski, Luise, geb. Funk. Betriebs-Secretär-Wittwe, Sternwartstraße 49.
Minkley, Carl, Destillation, Hökerstr. 34, Wohnung: Höferstraße 19.
Minkof, Friedr., Böttcher, 3. Sandg. 8f.
— Aug., Fräulein, Oberrollberg 3.
Minkowski, Lewin & Sohn F, Lumpen-Exped.-Geschäft, Schloßstr. 1. 168.
Speicher Reifschlägerstr. 40. 659.
— Maxim., Kfm., F wie vor, Mitteltragheim 6. 169.
— Rachel, g. Taubmann, Ww., Mitteltrag. 6.
Mintel, Rud., Töpfer, Holländerstraße 2.
— Ernst, Kutscher, Sackh. Mittelstr. 6/7.
— Wilh., Factor, Haberb. Sackgasse 6.
— Aug., Arbeiter, Artilleriestraße 31.
— Ed., Arbeiter, Heinrichstraße 30.
— D., gb. Philipeit, Tisch.-Ww., Moltkest. 15
Minth, Aug., Arbeiter, Tuchmacherstr. 12.
Minnty, W., Locom.-Führ., Oberhabbg. 20.
— Gust., Eisenb.-Exp.-Geh., Oberhabbg. 20.
— Rich., Bäcker, Lange Reihe 18.
— Friedr., Bauunternehmer, Yorkstr. 18.
— Aug., Dienstmann, Hinterroßgart. 13.
— Ernst, Briefträger, Bärenstraße 4.
— Carl, Fleischer, Friedländerthorpl. 2.
— Fritz, Fleischermstr., Friedmannstr. 47.
— Hugo, Nachf. F (R. Haußmann), Ofen-niederlage und Baumaterialiengesch., Tragh. Kirchenstraße 53. 333.
— Jul., Kaufm., F J. Minuth, Colonialw.-Handlg. u. Destill., Unterhaberberg 50.
— Ludw., Musiker, Altroßg. Predigerstr. 30.
— Friedr., Aug., Partic., Wilhelmstr. 10.
— Ferd., Schlosser, Lavendelstraße 1a.
— Friedr., Schneidermstr., Mühlenstr. 8.
— Herm., ehem. Schneidemüll., Jägerhstr. 20
— Moritz, Schreiber, Unterrollberg 7/8.


**Hugo Minuth Nachf.,**

Inhaber R. Haussmann,

**Tragh. Kirchenstraße 53,**

**Baumaterialien-Geschäft**

und

**Ofen-Niederlage.**

Telephon 333.


Minuth, Heinr., Stellm., Friedmannstr. 7.
— Friedr., Vorarbeiter, Kreuzstraße 32.
— Carl, L., Wächter, Bismarckstraße 5.
— Aug., Zimmerm., Ausfallthorstr. 12.
— Carl Rud., Factor, Tamnaustraße 9.
— Herm., Factor, Sackh. Mittelstraße 10a.
— Friedr., Arbeiter, Artilleriestraße 36.
— Friedr., Arbeiter, Friedmannstraße 1.
— Friedr., Arbeiter, Kreuzstraße 24.
— Gottfr., Arbeiter, Kronenstraße 8.
— Gottfr., Arbeiter, Nasser Garten 83.
— Herm., Arbeiter, Roßg. Neue Gasse 3.
— Herm., Arbeiter, Hab. Neue Gasse 7.
— Herm., Arbeiter, Magisterstraße 59.
— Joh., Arbeiter, Magisterstraße 59.
— Jul., Arbeiter, Yorkstraße 3.
— Marie, geb. Belgard, Gendarm-Wwe., Unterrollberg 7/8.
— L., geb. Biermann, Ww., Nasser Garten 36.
— Friedr., geb. Brämer, Hebamme, Kalthöfsche Straße 3.
— Amalie, geb. Krause, Ww., Rosenstr. 15.
— Marie, geb. Krause, Ww., Herbartstr. 6.
— W., geb. Naudieth, Ww., Hinterlomse 15.
— geb. Plehn, Ww., Landhofmstrstr. 15a.
— Heinr., geb. Prawitt, Wwe., Sackheim 5.
— geb. Rund, Wwe., Steile Straße 19.
— Anna, Schneiderin, Kalthöf. Straße 3.
— Elise, Fräulein, Wilhelmstraße 10.
— Ida, Clavierlehrerin, Hint. Vorst. 10.
— Joh., Schneiderin, 2. Sandgasse 5b.
— Justine, Fräulein, Nordstraße 6.
— Math., Fräul., Haberb. Schulstraße 8.
— Martha, Fräulein, Herbartstraße 6.
Minsloff, L. R. (Aug. Richau), photogr. Atelier, Theaterstraße 4.
— E. F, Getreide-Commiss.- und Export-Butter- und Käse-en gros-Geschäft, Neuer Graben 32/33. 391. Zweig-Geschäft Löbn. Langgasse 27/28.
Miodunschewski, M., Frl., Neuer Markt 10.
v. Mirbach, Ew., Ingenieur, Henschestr. 20.
Mirbach, Fried., Bür.-Assist., Rhesastr. 6.
— Georg, Arbeiter, Nasser Garten 13.
Mirtsch, Rud., Brauer, Hinterlomse 1c.
Mirwald, Herm. A., Factor, Bismarckst. 17.
Mischel, Alfr., Stat.-Assist, Alt. Garten 27.
Mischke, Rud. F, Kaufm., Cigarren- und Weinhandlung u. Weinstube Poststr. 16. Wohnung: Steindamm 126.
— Aug., Briefträger, Unterlaak 22.

Mischke, Gottf., ehem. Eigenth., Steind. 154.
— A., Geschäftsführ. Sackh. Kirchenst. 2.
— C., Höfer, Taubenhandl., Tamnauft. 15.
— Fritz, Klempner, Hab. Sackgasse 17.
— Wilh., Lackirer, Altst. Schulstraße 3.
— G. A., Maurer, Sackh. Hinterstr. 41.
— F. G., Maurer, Klingershof 4.
— Rich., Schlosser, Haberb. Schulstr. 10.
— Ludw., Tischler, Sternwartstraße 26.
— Gust., Kutscher, Sprindgasse 8.
— Herm., Kutscher, Bismarckstraße 6.
— Friedr., Factor, Sackh. Hinterstraße 7a.
— Gottfr., Factor, Steind. Wallstraße 15a.
— Carl, Arbeiter, Steile Straße 13.
— Friedr., Arbeiter, Nasser Garten 138.
— Heinr., Arbeiter, Nasser Garten 58.
— Herm., Arbeiter, Pillauerstraße 6cd.
— Joh., geb. Heinrich, Gerichtsboten-Wwe., Haberberger Schulstraße 10.
— Ch., geb. Kaminski, Wwe., 3. Sandg. 3.
— Joh., geb. Ting, Wwe., Altst. Schulst. 3.
— Math., Wirthin, Steindamm 145.
Mischkowski, A., Schächter, Knochenst. 56.
Mischler, Walter, Arbeit., Alter Garten 2.
Mischlewitz, Aug., Bademstr., Knochenst. 6
Mischling, Herm., Schuhm., Alte Gasse 7
Mischnat, C., Arbeiter, Mittelgrabenst. 4a
Mischonat, F., ehem. Nachtwächter, Heinrichstraße 33.
— Anton, Tischler, Heinrichstraße 33.
— Aug., Zimmermann, Unterlaak 17.
Mischpeter, Dr. phil. E., Professor am Realgymn. auf der Burg, Französische Schulstraße 2.
— W. R., Billardfabrik, Sackheim 31.
Misiack, Alexus, Schneidermstr., Kalth. St. 6.
Miskant, Marie, geb. Herbst, Ww., Neue Reiferbahn 17.
Missuhn, Christ., Restaur., Wilhelmst. 11.
Missuweit, Carl, Arbeiter, Herbartst. 1.
— Pauline, geb. Bracsko, Amtsgerichts-Räthin, Jacobstraße 2.
Mitscherlich, Hildeg., Lehrerin, Mitteltragheim 39.
Mitsching, Bruno, Feuerw.-Lieut. Kesselst. 6.
Mitschulat, Frdr., Schneider, Poln. St. 4.
Mittag, Carl, Architekt, Unterhaberb. 18.
— Cäsar, Kaufm., Vorst. Hospitalstr. 16.
Mittelbach, Caroline, Rentiere, Tragheim. Pulverstraße 25.
Mittelstädt, C., Hauptm., Tragh. Pulverst. 6.
— Ad., Partic., Fleischermstr., Wiese 15.
— Albert, Ingenieur, Hab. Neue Gasse 4.
— J. E., Fleischermeister, Sternwartst. 47.
— C. G., Maschinist, Steind. Wallstr. 3.
— Rich., Zimmermann, Tiepoltstraße 28.
— Anna, Fräulein, 3. Fließstraße 7.
Mittelsteiner, Carl, Arb., Sackh. Mittelstr 10.
Mittmann, Th., Buchhalter, Augustastr. 5.
— Gottl., Müller, Sternwartstraße 61.
Mittner, Herm., Bäcker, Freigang 1.
Mittrich, Gebr., vorm. Reinhardt (Ernst und Arthur Mittrich), Colonial- und Delikatessen-Handlg., Hinterroßgarten 61b. 683.
— Arth., Kaufmann, F wie vor, Hinterroßgarten 61b.


**Gebr. Mittrich,**
vorm. **Reinhardt,**
**Hinter-Roßgarten Nr. 61b.**
**Colonialwaaren- und Delicatessen-Handlung.**
Specialität:
**Rohe und geröstete Kaffees.**
**Destillation-, Rum- und Liqueur-Fabrik.**
Fernsprecher Nr. 683.


Mittrich, Ernst, Kfm., F wie vor, Hinterroßgarten 61b.
— Ernst, Commis, Altstädt. Markt 11.
— Reinh., Tischlermeister, Hinterroßg. 60b.
Mittwede, Ferd., Barbier und Fleischbeschauer, Oberhaberberg 31.
— Franz, Maler, Altroßgärter Predigerstraße 39a.
— Ad., Arbeiter, Oberhaberberg 25.
— C., geb. Schmidt, Wittwe, Altstädt. Langgasse 45.
Mitz, Aug., Arbeiter, Vogelgasse 34.
Mitzkat, Aug., geb. Lettau, Wwe., Ausfallthorstraße 3/4.
Mitzkowski, Ferd., Kanzlei-Gehilfe a. D., Münzstraße 24b.
Mitzut, Joh., Schuhmacher, Yorkstr. 77.
— Ernst, Arbeiter, Alte Gasse 2.
Mix, Gerhard, Ger.-Ref., Henschestr. 1.
— F., Eisenb.-Packmstr., Unterhaberb. 12.
— Herm., Steindrucker, Schützenstr. 15.
— Ferd., Töpfer, Unterhaberberg 75.
— Aug., Arbeiter, Yorkstraße 22.
— Friedr., Arbeiter, Heiligegeiststraße 6.
— Jul., Arbeiter, Friedmannstraße 6.
— Wilh., Arbeiter, Yorkstraße 55.
— geb. Albin, Näherin, Bülowstraße 29.
— Eveline, geb. Hoffmann, Rentiere, Nachtigallensteig 15.
— G., geb. Hornemann, Ww., Dohnastr. 11a.
— geb. Preuß, Wwe., Krönchenstraße 7/8.
— W., geb. Schwarz, Ww., Sckh. Mittelstr. 48.
Mochel, Rich., Tischler, Drummstraße 20.
Mock, O., Schuhmmstr., Nasser Gart. 36.
— C. Schuhmachermeister, Köttelstr. 23.
— Emil, Schuhfabr., Vorderroßgart. 41.
Model, Ottmar, Kunst- u. Handelsgärtner, Mittelhufen: Blumen und Pflanzenhandlung, Steindamm 154.
Modell, B., Tischlermstr., Vorderroßg. 60.
— Wilh., Tischler, Friedmannstraße 19.
Modelsee, Carl, Secretär, Prinzenstr. 2.
— Wilh., geb. Dramske, Wwe., Lindengrabenstraße 2.
Modersbach, Henr., geb. Stein, Wittwe, Vordere Vorstadt 66/67.
Moderssitzki, Chr., Arbeiter, 3. Sandg. 9.
Modrach, Wilh., Betriebsseer., Alt. Gart. 58.
Möbel- u. Sargmagaz. d. vereinigt. Tischlergewerks, Altstädtische Bergstraße 41/42. 276

**Möbel-Magazin**
des Tischler-Gewerks,
41/42. Altst. Bergstrasse 41/42.
**Lager**
gediegen gearbeiteter
**Möbel und Polsterwaaren**
hiesiger Innungsmeister.
**Särge aller Art.**

Möbius, H., Polizeirath a. D., Kneiph. Hofgasse 4.
— Alb., Postpraktikant, Henschestraße 23.
Möck, H., Prov.-Steuersecr., Jacobstr. 6.
— H. Friseur, Viehmarkt 10.
— Carl, Buchdr., Steind. Wallstraße 32.
— Carl, Commis, Landhofmeisterstr. 12.
— Aug., Schneider, Sackh. Mittelstr. 39.
— C. A., Schuhm., Sackh. Mittelstr. 34.
— Aug., Arbeiter, Bülowstraße 22.
— Ernst, Invalide, Am Rheßanum 1.
— Friedr., Arbeiter, Alter Graben 40.
— Martha, Fräulein, 3. Fließstraße 10a.
Mögenburg, F. W., Prov.-Secr., Kolwstr. 8.
Möhring, C. Th., Proc. d. F C. B. Ehlers, Rheßastraße 19.
— Fr. & Co F, Tabak- und Cigarrenfabrik, Sackh. Neue Gasse 5.
— Fr. A., Kfm., F wie vor, Königstr 60b.
— Jul., Druckerei u. Dütenfabrik, Brodbänkenstraße 4/5.
— Louis, Particulier, Ziegelstraße 25.
— geb. Harnau, Ww., Sackh. Hinterst. 38.
— Aug., ab. Melzer, Ww. Brodbänkenst 4/5.
Möhrke, Emil, Eisenbahn-Secret. Tragh. Kirchenstraße 6a.
— Gust., Privatlehrer, Tuchmacherstr. 19.
— H., Bankbeamter, Kai 7.
— Hugo, Bäcker, Altst. Bergstraße 46.
— Heinr., Kaufm., Colonial-, Materialwaaren- und Destillations-Geschäft, Sackheim 59.
— Otto, Landwirth, Mühlengrund 8.
— Rud., Maler, Schützenstraße 15.
— Louis, Musiker, Löbn. Oberbergstr. 9.
— Ernst, Schließer, Oberhaberberg 70.
— Friedr., Schlosser, Heinrichstraße 34.
— Herm., Schuhmacher, Oberlaak 25.
— Carl, Tischlermeister, Viehmarkt 9.
— Franz, Tischler, Kuplitzerstraße 6a.
— Friedr., Tischler, Neue Reiferbahn 16.
— Ferd., Invalide, Artilleriestraße 31.
— Ad., Factor, Löbn. Langgasse 37.
— Aug., Arbeiter, Altroßg. Kirchenst. 16.
— Aug., Arbeiter, Sackh. Hinterstraße 50.
— Aug., Arbeiter, Vorderlomse 3.
— Carl, Arbeiter, Altroßg. Predigerstr. 20.
— Friedr., Arbeiter, Alter Graben 13.
— Rud., Arbeiter, Ausfallthorstraße 1a.
— Therese, geb. Anker, Kaufmann-Wwe., Selkestraße 1.
Möhrke, Anna, geb. Bewernick, Wittwe, Kuplitzerstraße 4.
— Carol., geb. Blumenthal, Wwe., Steindammer Wallstraße 6.
— Wilh., geb. Kirsch, Ww., Oberlaak 25.
— Heinr., geb. Losch, Partic.-Wwe., Hint. Vorstadt 13.
— Wilh., gb. Michaelis, Pillauerstr. 6cd.
— Bertha, geb. Möhrke, Gutsbes.-Wwe., Wilhelmstraße 42a.
— Anna, geb. Preuß, Ww., Bismarkstr. 6.
— Wilh., geb. Puzicha, Töpfer-Wittwe, Oberhaberberg 77.
— Bertha, geb. Thimm, Wwe., Vordere Vorstadt 60/61.
— Adolfine, gb. Thomann, Ww., Mühlenst 2.
— Anna, Fräulein, Rosenstraße 8.
— Joh., Aufwärterin, Stripelstraße 16.
— Joh., Plätterin, Friedmannstraße 28.
Möhrs, Agnes, geb. Kohp, Oberlehrer-Wittwe, Herbartstraße 9.
Möller, Bernh., Regierungsr., Münzst. 25/26
— Ed., General-Landsch.-Buchhalter, Sackheimer Hinterstraße 22.
— Reinh., Rechn.-Rath, Tragh. Kirchenst. 6b
— Friedr., Buchhalter, Kath. Kirchenst. 3.
— & Fink F, Getreide-Exportgeschäft, (Inhaber: Louis Sperber, Theod. Holz) Comptoir: Bahnhofstr. 8 G 60.
— Joh. Ed., Kaufmann, Altst. Langg. 7.
— G. & Prentice F (Gustav Belgard u. Rich. Vogelsang), Dampf- u. Segel-Schiffsagentur, Spedition und Commission, Kohlen-, Salzimport 2c. mit Filiale in Pillau, Lizentstr. 6. 69.
— Ferd., Altsitzer, Tiepolstraße 12.
— Wilh., Maurer, Tiepolstraße 31.
— Fritz, Particulier, Unterhaberberg 73.
— Gust., Postschaffner, Mühlenstraße 1.
— Joh., Rentier, Ziegelstraße 2.
— Oscar, Rentier, Tragh. Pulverstr. 31.
— Ad., Restaurat., Unterhaberberg 73.
— Herm. Friedr., Schlosser, Mittelstr. 3.
— Herm., Tapezirer, Heinrichstraße 8/9.
— Carl, Tischler, Unterhaberberg 80.
— Fr., Tischler, Sackheim 170.
— Gottl., Factor, Heinrichstraße 8/9.
— Herm., Factor, Grolmannstraße 4.
— Aug., Kutscher, Altroßg. Pred. Str. 39a.
— Carl, Arbeiter, Altroßg. Pred. Str. 39a.
— Aug., Arbeiter, Altroßg. Pred. Str. 40.
— Friedr., Arbeiter, Pillauerstraße 1a.
— Michael, Arb., Haberb. Schulstraße 6.
— Wilh., Arbeiter, Tiepolstraße 26.
— Anna, geb. Bonas, Wwe., Unterhaberberg 28.
— Minna, geb. Fabian, Rentiere, Sackh. 124.
— Herm., geb. Kaswurm, Rent.-Wwe., Münzstraße 25/26.
— Magda, geb. Krause, Landger.-Direct.-Wittwe, Mittelstragheim 1k.
— Math., geb. Mattern, Schlosser-Wwe., Sternwartstraße 53/54.
— Ernestine, geb. Müller, Wwe., Steind. Wallstraße 8.
— Emilie, geb. Pfeiffer, Dr.-Ww., Kalth. Kirchenstraße 6/7.

Möller, Math., geb. Saat, Ww., 3. Sandg. 8f.
— Susanne, geb. Schlupp, Wwe., Vorderlomse 40.
— Ernst., Fräulein, Klosterstraße 1.
— Marie, Fräulein, Kaplanstraße 12.
— Marie, Fräul., Münzstraße 25/26.
— Marie, Fräul., Tragh. Kirchenstr. 74.
Mölter, Herm., Theater-Secr., Dohnastr. 15.
Mörchel, Jul., Arbeiter, Parkstraße 4.
Möricke, Max, Kaufm., F Ed., Michaelis, Altst. Langgasse 66/68.
Möscher, Alb., Präparator, Passage 3.
Mötzke, Emma, Fräul., Hintertragh. 47
Möwe, Heinr., Glöckner a. D., Unterhaberberg 2a.
— Emil, Factor, Jägerhofstraße 10.
— Carl, Factor, Oberhaberberg 79.
— Franz, Arbeiter, Hinterroßgarten 2b.
— Carl, Arbeiter, Albertstraße 4.
— Carl, Arbeiter, Kreuzstraße 21.
— Friedr., Arbeiter, Nasser Garten 96b.
— Friedr., Arbeiter, Bülowstraße 6.
— Gottl., Arbeiter, Yorkstraße 5.
— Wilh., Arbeiter, Friedmannstraße 42.
— Aug., geb. Kling, Wittwe, Friedländerthorplatz 1a.
— L., geb. Mucha, Wwe., Neue Reiferbahn 15.
Möwert, Franz, Schlosser, Wagnerstr. 19.
— Luise, geb. Wichert, Ww., Haberb. Sackg. 11.
Möwes, Elisabeth, geb. Schnettka, Pred.-Wittwe, Tamnaustraße 13.
Möwig, Th. F., Juwelengeschäft (F. W. Crispien), Französische Straße 22.
Möwing, Carl F., (Kaufm. E. Possekel), Mehl- und Productengesch., Löbn. Langg. 26.
— Carl, vereid. Bücherrevisor u. kaufm. Sachverständiger, Augustastraße 10.
— Luise, Lehrerin, Sackh. Mittelstr. 18.
Möwins, Carl, Seilermstr., Alt. Gart. 10.
— Franz, Seiler, 3. Sandgasse 8d.
— Henr., geb. Wedemeyer, Wwe., Nasser Garten 143.
Mogilonski, Heinr., geb. Malitzki, Wwe., Vorderroßgarten 12.
Mohaupt, Carl, Lohndiener, Wrangelstr. 11.
Mohnke, Herm., Kutscher, Stallengasse 12.
— Carl, Arbeiter, Thomasgasse 10.
— Friedr., Arbeiter, Thomasgasse 10.
— Gottfr., Arbeiter, Artilleriestraße 40.
— Heinr., gb. Fischer, Ww., Thomasg. 10.
Mohns, Wilh., Bautechn., Ziegelstr. 10.
— Emil, Schlosser, Bismarckstraße 7.
— Aug., Zimmerm., Kalthöf. Straße 24.
— geb. Rauschning, Maurerfrau, Bülowstraße 32.
Mohr, Eug., Reg.-Baurath, Henschestr. 18.
— Joh., Vers.-Agent, Jägerhofstraße 4.
— Theod., Betr.-Secr., Lizentgrabenstr. 3.
— Ed., Bierverleger, 2. Fließstraße 9.
— Otto, Kaufmann, Wasserstraße 31.
— Franz, Kellner, Altroßg. Kirchenstr. 7/9.
— John, Mechaniker, Prinzessinstraße 4.
— Gust., Reisender, Klosterstraße 10.
— Ch., Schneider, Löbn. Langgasse 7.
— Friedr., Schneider, Holzstraße 10.
— Aug., Schuhmacher, Wiese 12.
— Ferd., Schuhm., Nasser Garten 146.
Mohr, Friedr., Schuhmacher, Wiese 12.
— Max, Schuhm., Nasser Garten 119.
— Friedr., Kutscher, Unterlaak 4.
— F., Kutscher, Nasser Garten 139.
— Gust., Arbeiter, Yorkstraße 56.
— Wilh., geb. Bandusch, Wwe., Nasser Garten 123a.
— A., geb. Dogge, Ww., Altroßg. Predstr. 6.
— Henr., gb. Hesse, Wwe., Hintertragh. 13.
— M., gb. Hüge, Wäger-Ww., 3 Fließstr. 14.
— Emilie, geb. Meyer, Henschestr. 18.
— Aug., geb Schröder, Wwe, Löbn. Kirchenstraße 8.
— Car., gb. Wegner, Ww., Oberhaberb. 15.
Mohrbeck, F., Hausdiener, Tragheimer Kirchenstraße 77a
Mohrich, Herm., Ober-Postdir.-Secretär, Hintertragheim 65.
Mohrmeister, Angelika, Frl., Ziegelstr. 22b.
Mohs, Hugo, Inspector der „Colonia", Klapperwiese 1.
Mohwinkel, H., Hofopernsäng., Kaiserst. 22.
Moiseizig, Joh., Arbeiter, Magisterstr. 40.
— geb. Soult, Wwe., Friedmannstr. 57.
Mojaen, Leopoldine, Rent., Vorderroßg. 44.
Moje, F. W., Buchhalter, Oberlaak 21d.
— Mariane, geb. Rieck, Capit.-Wittwe, Oberlaak 21d.
— Elise, Handarb.-Lehrerin, Oberlaak 21d.
Mokoth, Frz., Partic., Lavendelstraße 1c.
— Paul, Fleischermstr., Fließquerstr. 4.
— G., Maurer, Lavendelstraße 1.
— Bertha, geb. Karioth, Fleischer-Frau, Tragheimer Kirchenstraße 20.
Moldehn, Gust., Commis, Steilestr. 14a.
— Gotth., Arbeiter, Sackh. Mittelstr. 42.
— Herm., Arbeiter, Nasser Garten 156.
— Fr., geb. Perkewitz, Wwe., Tiepoltstr. 27.
Moldehnke, Carl, Rechnungsrath, Königstraße 16/17.
— Dr. jur. Frank, Referendar, Nachtigallensteig 6a.
— J., Betr.-Insp., Vorderroßgarten 56.
— Friedr., Kaufm., Nachtigallensteig 6a.
— F., Monteur, Unterhaberberg 12a.
— Carl, Heizer, Hinterlomse 15.
— Wilh., Invalide, Tragh. Ausbau 134.
— Herm., Arbeiter, Selkestraße 16.
— Herm., Arbeiter, Yorkstraße 69.
— Luise, geb. Frenzel, Wwe., Hinterlomse 15.
— Rosine, geb. Schimmel, Aufseh.-Wwe., Sackheimer Mittelstraße 5.
— geb. Schütkus, Wwe., Yorkstraße 69.
— Luise, Näherin, Yorkstraße 52.
— Marg., Fräulein, Klosterstraße 1.
Moldenhauer, Louis, Kaufm., Ziegelstr. 1.
— Emil, Klempn., Altroßg. Predigerstr. 29.
— Aug., Lederzurichter, Kai 2.
— Wilh., Maurer, Altroßg. Predigerstr. 30.
— Rud., Schmied, Oberlaak 26.
— Jul., Tischler, Oberlaak 22.
— Aug., Factor, Mittelanger 24.
— Alb., Arbeiter, Tiepoltstraße 21a.
— Aug., geb. Gauer, Wwe., Wagnerstr. 18.
— A., geb. Wessel, Wwe., Nass. Gart. 30.
— Emma, Schneiderin, Altr. Predigerst. 37b
— Joh., Näherin, Mittelanger 25.

Molgedey, Johs., Geigenbauer, Bulatenst. 2
— Herm., Arbeiter, Borchertstraße 24.
— Wilh., geb. Ebel, Wwe., Nicolaistr. 16.
— gb. Schumann, Maur.-Ww., Bülowstr. 40
Molkenthin, Wilh., Restaurat., Steind. 41.
— Carl, Portier, Sackh. Hinterstr. 16/17.
Molls, C., Schneidermeister, Kl. Schloßteichstraße 15/16.
Moll, Friedr., Krankenw., Hinterroßg. 13.
— Henr., gb. Holz, Arb.-Frau, Unterhab. 61.
— A., geb. Klock, Wwe., Kuplizerstraße 7.
— Aug., geb. Schmidtke, Ww., 3. Fließstr. 16b.
Mollenfeld, Frieder., gb. Tobias, Kürschn.-Wittwe, Altstädtische Bergstraße 2.
— Anna u. Martha, Frl., Altst. Bergstr. 2.
Mollenhauer, Otto, Kaufm., Procurist der F Blottner & Mühle, Altst. Langgasse 71.
— Jul., Barbier, Koggenstraße 36.
— Alb., Bildhauer, Herbartstraße 1.
— A., Herings-Händl., Sackh. Hinterstr. 19.
— Louis, Kaufm., Münchenhofstraße 7.
— Friedr., Maurer, Yorkstraße 68.
— Louis, Schlossermstr., Hintertragh. 52a.
— Gottl., Schneidermstr., Hinterlomse 13a.
— Friedr., Factor, Paradeplatz 4c.
— Gust., Factor, Herbartstraße 1.
— Aug., Arbeiter, Kalthöffsche Str. 51.
— Carl, Arbeiter, Unterhaberberg 26.
— Joh., geb. Rauchholz, Wwe., Königliche Waschanstalt.
Molles, Rud., Bäckermstr., Sackheim 25.
— Oscar, Commis, Löbn. Langgasse 4.
— C., Fleischer, Rippenstraße 21.
— Fritz, Fleisch- u. Wurstgeschäft, Vord.-Roßgarten 27. Filiale: Löbn. Langg. 2.
— Wilh., geb. Albin, Wwe., Tiepoltstr. 18.
Mollien, Franz, Bäckermstr., Georgstr. 21.
— Huao, Matrose, Pillauerstraße 6cd.
— Ewald, Arbeiter, Pillauerstraße 6cd.
— Jul., Arbeiter, Pillauerstraße 6cd.
Mollmann, Professor Dr phil. E., Oberlehrer, Kopernicusstraße 9.
— Bertha, geb. Szamaitat, Partic.-Wwe., Drummstraße 36.
Mollner, Max, Zeit.-Exped., Sackheim 22.
— gb. Gruhn, Maurermstr.-Ww., Sackh. 22.
Molter, Ferd., Schneidermstr., Domstr. 2.
— G., Faßkellner, Mittelgrabenstr. 4a I.
— Carl, Lohndiener, Heinrichstraße 4.
— Carl, Arbeiter, Vordere Vorstadt 71.
Momscheit, Joh., Bierhändl.-Fr., Wiese 8.
Mondschein, Friedr., Arbeiter, Yorkstr. 90.
Monée, Rob., Arbeiter, Grolmannstr. 11.
Moneta, Carl, Kaufmann, Viehmarkt 2.
— Charlotte, Frl., Rentiere, Hintertragh. 54.
Mongelewitz, Helene geb. Groß, Kaufm.-Frau, Theehandlung, Vord. Vorst. 23.
Monien, F. R., Eigenth., Nasser Garten 25.
— Carl, Fuhrhalter, Sprindgasse 8.
— Joh., Fuhrhalter, Yorkstraße 29.
— Ad. Herm., Kastellan, Vorderroßgart. 49.
— Gust., Zimmermann, Sackh. Hinterstr. 18.
— Aug., Börsendiener, Magisterstraße 36.
— Gottfr., Kutscher, Georgstraße 12.
— Wilh., Kutscher, Neue Dammstraße 17.
— Carl, Arbeiter, Bülowstraße 47.
— Ferd., Arbeiter, Bülowstraße 20.
Monien, Frdr., Arb., Philosophendammstr. 2
— Gottfr., Arbeiter, Yorkstraße 71.
— Jul., Arbeiter, Yorkstraße 73.
— Auguste, geb. Gerhardt, Gutsbesitz.-Ww., Nicolaistraße 31.
— W., gb. Heygster, Ww., Sternwartstr. 32.
— M., gb. Lindnau, Sec.-Ww., Rhesastr. 21.
— A., gb. Meitzen, Rent., Münchenhofstr. 7.
— geb. Nitsch, Arbeiterfrau, Bülowstr. 40.
— Alwine, Fräulein, Wernerstraße 1.
— Bertha, Fräulein, Oberrollberg 5.
— Malwine, Fräul., Hinterroßgarten 22.
— Wilh., Fräulein, Klosterstraße 1.
Monitzkewitz, Max, Schlossermeister, Bismarckstraße 10c.
— H., Factor, Neuroßg. Kirchenberg 2.
Monseler, B., gb. Schabacher, W., Alt. Gart. 5.
— Joh., Fräulein, Klosterstraße 1.
Monska, Heinr., Arbeiter, Nasser Gart. 36.
Monsky, R., Porzellanmal., Kneiph. Hofg. 11.
Monstein, Aug., Kutscher, Königstraße 40.
Montag, A., Former, Oberlaak 34.
— Friedr., Maurer, Oberhaberberg 61b.
— Ernst, Schuhm., Kl. Schloßteichstraße 12.
Montau, Herm., Factor, Oberhaberb. 50.
Montua, Martha, geb Michelsen, Proviantamts-Assist.-Ww., Mitteltragheim 11.
Monyka, Ad., Standesbeamt., Altst. Langgasse 28.
— W., Kaufm., Procurist d. F C. L. Willert, Kai 11.
Moor, Valeska, Verkäuferin, Löbn. Kirchhofstraße 9.
Morchel, Fried., Arb., Tragh. Ausbau 385.
Mordas, Henr., geb. Knopp, Wwe., Nasser Garten 125a.
Morduschewitz, Moses, Handelsmann, Börsenstraße 13.
Moreike, Caroline, geb. Waschke, Kutscher-Wwe., Magisterstraße 40.
Morenga, Emil, Feldw., Unterhaberb. 79.
Morgen, Friedr., Landwirth, Vertr. d. deutschen Hypothekenbank in Meiningen, Tragh. Kirchenstraße 76a.
— Elisabeth, geb. Diese, Rentier-Wittwe, Nachtigallensteig 5.
Morgenbesser, geb. Forstreuter, Amtsger.-Raths-Frau, Königstraße 51/52.
Morgenroth, O., Lehrer, Sackheim 100.
— Paul, Registrator, Sackh. Hinterstr. 3a.
— Reinh., Apotheker, Luisenstraße 2.
— Alb., Fleischer, Oberhaberberg 67.
— Aug., Kutscher, Moltkestraße 15.
Morgenstern, Sam. F., Kaufm., Kneiph. Langgasse 58.
— A., Höker, Tamnaustraße 10.
— H., Schmiedemstr., Neuer Graben 22, Wohnung: Mittelgrabenstraße 5a.
— Ernst, Arbeiter, Fleischbänkenstr. 33.
— Carol., gb. Cohn, Ww., Nicolaistr. 15.
— Bertha, Fräulein, Baderstraße 21.
— Ernest., Plätterin, Haberb. Sackg. 13.
Moritz, Fr., Bäckermstr., Mittelanger 12.
— Gust., Commis, Sternwartstraße 31.
— Jacob, Handelsm., Löbn. Langgasse 6.
— Alex., Hansabote, Nicolaistraße 5.
— Herm., Feuerwehrmann, Bülowstr. 33.

Moritz, C., Schuhmachermstr., Roonstr. 6.
— Joh. Christ., Schuhm., Oberhaberb. 61.
— Aug., Invalide, Haberb. Sackgasse 1.
— Fritz, Postbote, Dohnastraße 11.
— Heinr., Factor, Stallengasse 12.
— Wilh., Factor, Stallengasse 12.
— Chr., Arbeiter, Haberb. Sackgasse 1.
— Gottl., Arbeiter, Wiese 3.
— Wilh., Arbeiter, Wiese 19.
— Wilh., Arbeiter, Hospitalstraße 16.
— Marie, geb. Herrmann, Doctor-Wwe., Schützenstraße 6.
— Sus., gb. Wundermann, Ww., Georgst. 13.
— Heinr., Fräulein, Domstraße 11.
— Laura, Fräulein, Kesselstraße 5.
Moritzsohn, Ph., Bür.-Geh., Rhesastr. 6.
Mormigkeit, Friedr., Hausdiener, Schnürlingstraße 37.
Morr, Th., Eisenb.-Betriebs-Secr., Lizentgrabenstraße 2.
— Aug., Briefträg., Altst. Holzwiesenstr. 5b.
— Herm., Maurer, Nasser Garten 155.
— Carl, Schuhmmstr., Schönbergerstr. 5.
— Herm., Schuhmach., Kalthöf. Str. 50.
— Franz, Zimmerm., Neue Dammstr. 36.
— A., Factor, 3. Sandgasse 7b.
— Ernst, Factor, Roßgärter Markt 1/2.
— Franz, Factor, Steile Straße 7.
— Jul., Arbeiter, Nasser Garten 30.
— Joh., geb. Hahn, Ww., Artilleriest. 57a.
— Henr., geb. Marks, Eigenthümer-Ww., Nasser Garten 42.
— Anna, gb. Paul, Ww., Sackh. Mittelstr. 10.
— Wilh., geb. Radisch, Wwe., Sackheim. Gartenstraße 9.
— Wilh., gb. Wenk, Ww., Nass. Gart. 155.
Morre, F. R., Rector, Moltkestraße 13.
Morscheck, Berth., Commis, Vorderl. 26/27.
— Wilh., Commis, Vorderlomse 26/27.
— Otto, Friseurgeh., Wagnerstraße 49.
— Friedr., Schuhmmstr., Oberhaberb. 25.
— Alb., Dienstmann, Yorkstraße 16.
— Alb., Factor, Friedmannstraße 53.
— Fr., Aug., Factor, Tamnaustraße 30.
— Gottfr., Factor, Mühlenstraße 7.
— Ludw., Factor, Knochenstraße 54.
— Franz, Arbeiter, Bülowstraße 18.
— Friedr., Arbeiter, Altr. Predigerstr. 30.
— Jul., Arbeiter, Neue Dammstraße 9.
— Wilh., gb. Huhn, Ww., Vorderlomse 26/27.
— Joh., Krankenpflegerin, Friedrichstr. 14.
Morschnowski, Alb., Arb., Sackh. Gartenstraße 1.
Morseck, Friedr., Arbeiter, Alt. Graben 8.
Morser, O., Kfm., Materialwaarenhdlr., Friedmannstraße 55.
v. Morstein, A., Prof., Oberlehrer, Hintertragheim 19.
— Hans, Bürgermstr. a. D., Oberlaak 37.
— Ferd., Maschinentechniker, Selkestr. 16.
— Alwine, gb. Lubenau, Ww., Selkestr. 16.
— Jenka, Fräul., Clavierlehr., Selkestr. 16.
Morstein, Herm., Arb., 1. Sandgasse 3.
— Julianne, gb. Fuchs, Ww., Thomasg. 9.
Morszet, Aug., Arb., Altr. Predigerstr. 36.
— Aug., gb. Schiek, Lehr.-Ww., Wasserg. 38.
Morseck, Wilh., Schuhmacher, Wiese 17.


**Carl Moschkowski,**

**Tragh. Pulverstraße Nr. 37.**

Specialgeschäft
für
**Parquet-**
und
**Stab-Fußböden.**

Vertreter
der
**Königsteiner Parquetten-Fabrik**
**E. Groebe.**
Königstein a. d. Elbe.
Kunzendorf a. d. Oder.

Comptoir und Lager:
**Tragheim-Passage Nr. 4.**


Morwinski, Ida, geb. Neumann, Güterexp.-Wittwe, Alter Garten 58a.
Moschall, Paul, Architekt, Moltkestraße 3.
— Franz, Buchhalter, Kalth. Straße 14.
— Petrus, Kaufmann, Yorkstraße 83.
— R., Kaufm., Cig.-, Spirituosen- und Tabaks-Geschäft, Alter Graben 15.
— Andr., Arbeiter, Kronenstraße 1e.
— Aug., geb. Kroll, Zugf.-Wwe., Moltkestraße 3.
Moschkowski, Ad., Proc. der F Ostdeutsche Bank, Actien-Gesellsch., vorm. J. Simon Wwe. u. Söhne, Tragh. Pulverstr. 37.
— Carl, Kaufm., Specialgesch. für Parquet- u. Stabfußböden, Trgh.-Pass. 4.
— Lina, geb. Herzberg, Wwe., Tragheim. Pulverstraße 37.
Mosel, Henr., geb. Zink, Tischler-Wittwe, Holzstraße 12.
Mosenthin, Osc., Conditorgeh., Französ. Straße 14/15.
Moser, Th. W., Ober-Landesgerichts-Rath, Theaterplatz 9.
— Otto, Subdirector und Generalagent, Georgstraße 26I.
— E., Buchhandler, Kai 8.
— Oscar, Buchdrucker, Selkestraße 1.
— Gust., Kaufm., Altst. Langgasse 54/55.
— Mart., Kaufm., Altst. Langgasse 54/55.
— Friedr., Arbeiter, Parkstraße 2.
— Clara, geb. Gramatzki, Kfm.-Wwe., Franz. Schulstraße 1.
— Wilh., geb. Steputat, Wwe., Bauernhofgasse 4.
— Christine, geb. v. Zabrowski, Prof.-Wwe., Steindamm 89.

Moses, J., F Bernstein & Comp., Kai 5/6.
— Benjamin F, Kaufm., Bau- und Nutzholzhdlg., Sackheim. Hinterstraße 8/10. 846. Wohnung: Ziegelstraße 10.
— Jacob, Kaufmann, Kai 5/6.
— Nathan, Kaufmann, Kai 5/6.
— Amalie, gb. Ehrlich, Kfm.-Ww., Kai 5/6.
— Joh., geb. Klein, Wwe., Holzstraße 6.
Moskau, J. F., Maurer, Tiepoltstr. 26.
— Franz, Factor, Oberhaberberg 28.
Moskauer intern. Handelsbank, Actiengef., Filiale: Vord. Vorst. 56/59. 632.
Moslehner, Otto, Ober-Postassist., Rippenstraße 17f.
— Rob., Bäcker, Nicolaistraße 25.
— Carol., gb. Klodszey, Wwe., Turnerstr. 4.
— Wilh., gb. Poschwald, Ww., Krugstr. 11.
Mosner, Herm., Regier.-Bureau-Diätar, Kaplanstraße 4.
Mosse, Alb., OLG.-Rath, Paulstraße 5.
Mosse's, Rud., Annoncenbureau bei Braun & Weber, Französische Straße 22.
Moszeik, F. W., Kfm., F Rudolph Förster, Klapperwiese 13.
— Rich., Wissensch. Lehr., Trgh. Pulverst 41.
— Gottfr., Buchhalter, Klapperwiese 13.
— Joh., geb. Köhn, Wwe., Kaplanstr. 9.
Moszelewski, Paul, Kfm., N. Markt 14.
Motart, Wilh., Steinsetzer, Steilestr 24.
La Motte, A., Fräulein, Oberlaak 22b.
Mottigkeit, Amalie, geb. Bauer, Wittwe, Rippenstraße 5.
Motzigkeit, Rud., Schlosser, 2. Rundtheilg. 5.
— Anna, Fräulein, Heumarkt 1.
Mozinl, F., Schmied, Tannaustraße 15.
Mozkau, Otto, Schneider, Bauernhofg. 1.
— Carl, Sergeant, Hab. Neue Gasse 38.
— Marie, geb. Schlage, Ww., Krugstr. 10.
— Henriette, geb. Zimmermann, Wittwe, Mittelgrabenstraße 4b.
Mozki, Ant., Kaufm., Sackh. Kirchenstr. 3b.
Mozkus, Frz., Lehrer, Sackh. Mittelstr. 18.
— F., Kaufmann, Borchertstraße 16.
— Jul., Pferdehändler, Heinrichstraße 12.
— Heinr., Schuhm., Altst. Langgasse 83.
— F. A., Stellmacher, Weidendamm 43a.
— Aug., Arbeiter, Haberb. Neue Gasse 9.
— Friedr., Arbeiter, Sackh. Ausbau 3.
— Gottl., Arbeiter, Stritzelstraße 2.
— F., gb. Baumann, Ww., 3. Fließstr. 15c.
— Charlotte, geb. Karpau, Hauptagenten-Wittwe, Lange Reihe 8.
— Henr., Fräulein, Oberlaak 21c.
— Marie, Fräulein, Roßg. Hinterstr. 14.
Mowitz, Ferd., pens. Bodenmstr., Moltkest. 15.
— Ernst, Bur.-Beamter, Moltkestraße 15.
— Wilh., geb Grätsch, Wwe., Unterrollb. 14.
Mowsky, Otto, Gürtlermstr., Nicolaistr. 18.
Moysig, Gust, Schlosser, Holländerbaumwiesenstraße 1/5.
Moyzischewitz, Carl, Höker, Altroßgärter Predigerstraße 29.
— Auguste, geb. Budnick, Wäger-Wwe., Tragheimer Pulverstraße 4.
— Ida, geb. Frey, Partic.-Ww., Steind. Kirchenplatz 6.
Mrohs, Aug., Arbeiter, Haberb. Sackg. 11.

**Atelier**
**für künstliche Zähne**
und
**Zahnoperationen**
**M. Mühlpfordt,**
**Zahntechniker,**
**Weißgerberstraße 21a, 1 Tr.**
Sprechst.: Vorm. 9—12, Nachm. 3—5 Uhr.
Sonntags nur im Winter v. 11—12 Uhr.

Mrozek, Friedr., Arbeiter, Bismarckstr. 17.
— Aug., geb. Gallinat, Ww., Königstr. 83a.
— Joh., Näherin, Altroßg. Kirchenstr. 2.
Mrowitzki, Joh., Rect. a. D., Ziegelstraße 16.
Mucha, Johs., Rentier, Henschestraße 2.
— Friedr., Rentier, Steindamm 18.1
— Ad., Tischlermstr., Tuchmacherstr. 7.
— Jul., Arbeiter, Oberrollberg 18.
Muche, Georg, Kellner. Friedmannstr. 40.
— Paul, Buchdrucker, Mühlengrund 8.
Muchow, F., Steueraufs., Lizentgrabenstr. 2.
Muckel, Herm., Maschinenb., Kaplanstr. 4.
— Wilh., gb. Wermke, Ww., Unterhaberb. 56.
Mudzeck, Wilh., g. Mudzeck, Ww., Köttelst. 14.
Mück, C., Rechnungsrath, Ziegelstr. 13.
— Walter, Kaufm., Agentur u. Assecuranzgeschäft, Compt. u. Wohnung: Altst. Bergstraße 31. 1037.
— Otto, Steuerbeamter, Luisenstraße 2.
— Bertha, geb. Schawaller, Commerzienraths-Frau, Tragh. Pulverstraße 42.
Mückel, Wilh., g. Wermke, Ww., Alt. Gart. 59.
Mügge, siehe auch Migge.
— Dr. Otto, Professor, Jägerhofstraße 10.
— Alb., Schlosser, Haberb. Sackgasse 11a.
— Rich., Arbeiter, Thomasgasse 10.
Mügler, Joh., geb. Korff, Wwe., Tragh. Kirchenstraße 48.
Mühl, C., Frl., Clav.-Lehr., Kneiph Langg. 8.
Mühlbach, C. P., Stadtbaurath, Steindamm 165/66.
Mühlbrecht, Fritz, Schaustellergeh., Unterhaberberg 9.
Mühle, Ernst Theodor, Kaufm., F Blottner & Mühle, Altstädt. Holzwiesenstr. 7.
— Moritz Otto, Kaufm., F Brzezinski & Fröhlich, Oberlaak 11.
— Friedr., Tischlermstr., Vorderlomse 6/7.
Mühlenkampf, Wilh., geb Schmidtke, Ww., Nasser Garten 1.
Mühlenschlag, J., Schneider, Heinrichstr. 3.
Mühlenwerk Rosenau F, Gesellschaft mit beschr. Haftpfl., Compt.: Bahnhofstr. 4.
Mühlhäuser, Carl, Arbeiter, Kolwstr. 5.
Mühling, Minna, geb. Schirrmann, Rend.-Wwe., Oberhaberberg 101.
Mühlingshaus, Hel., Frl., Bismarckstr. 18.
Mühlpfordt, M., Zahntechniker, Weißgerberstraße 21a. Sprechst.: Vorm. 9—12 u. Nachm. 3—5 Uhr, Sonntag (nur im Winter) 11—12 Uhr.

**Franz Mühter,**
Königsberg i. Pr.,
Kohlmarkt 1 (an der Schmiedebrücke).
Gegründet 1860.
En gros & en détail-Handlung
für Porzellan-, Glas- und Steingut-Waaren
nebst Lampen- u. Beleuchtungs-Artikeln,
sowie Gasglühlicht.
Lager von Fläschen mit und ohne
Kapselverschluss.
Telephon 857.

Mühlpfordt, Marie, geb. Laukim, Geheim. Rechn.-Rath-Wwe., Tamnaustraße 40.
— Agnes, gb. Wegnern, Ww., Wagnerstr. 4.
Mühlschlag, F., Post-Bureau-Assistent, Tragheimer Kirchenstraße 1c.
— Ferd., Arbeiter, Bülowstraße 42.
Mührwald, W., Reisender, Henschestraße 22.
— Marie, geb. Meyer, Wwe., Steind. 28.
Mühter, Franz F, Glas-, Porzellan-, Steingut u. Lampenhandlung, Kohlmarkt 1. 857.
— Franz, Kaufm., F w. v., Köttelstr. 12.
— Louis, Kaufmann, 3. Fließstraße 27.
— Paul, Kaufm., Tamnaustraße 33/36.
— Rob., Buchhalter, Yorkstraße 59.
— Auguste, geb. Münner, Kaufm.-Wwe., Köttelstraße 12.
Müllauer, Gust., Commis, Trgh. Kirchenst. 21
Müllenhagen, C., Stat.-Assist., Alt. Gart. 26a.
Müller, Ernst, Hauptm., Trgh. Pulverstr. 4b.
— Maxim., Hauptm., Wilhelmstraße 8.
— Dr. Joh., Director des Thiergartens, Tragheimer Kirchenstraße 32.
— C. Jul., Profess., Oberlehrer, Vorderroßgarten 1/2.
— Friedr., Stadtbauinsp., Mitteltragh. 2a.
— Heinr., Stadtbauinsp., Henschestr. 23.
— Dr. Th., Oberlehrer, Henschestraße 7.
— Gust., Rector a. D., Yorkstraße 52.
— L., Amtsger.-Secr., Prem.-Lieut. a. D., Nachtigallensteig 4.
— Franz, Baumeister, Kaiserstraße 43.
— Emil, Lehrer an der Baugewerkschule Dohnastraße 4.
— Herm., Reg.-Hauptk.-Buchhalt., Nachtigallensteig 8.
— Carl, Reg.-Hauptk.-Buchhalter, Tragh. Pulverstraße 3.
— Fritz, Reichsb.-Beamt., Pauperhauspl. 8.
— Jul., Intend.-Assist., Königstraße 4ab.
— Georg, Postassistent, Rippenstraße 23.
— Ed., Ob. Teleg.-Assist., Sternwartstr. 12.
— Emil, Stations-Assistent, Philosophendammstraße 5.
— Ernst, Betriebsassist. des städt. Wasserwerks, Moltkestraße 14
— Arth., Steuererheber, 3. Fließstr. 45.
— Bernh., Depot-Feldw., Steindamm 1.
— Johann, Feldwebel, Steindamm 1.
— Franz, Wachtmeister, Wrangelstr. 43.
— Paul, Wachtmeister, Marienstraße 6/7.

**G. Müller's**
Königl. privil. Berg-Apotheke
(vormals **Dorn**)
**und Droguen-Handlung**
**Bergplatz 1 und 2**
(am Schiefen Berg).
Telephon 494.

Müller, Herm., Vicewachtmstr., Artilleriestraße 53.
— Aug., Gerichtsvollz., Wassergasse 29/30.
— C. A., Schutzmann, Oberlaak 27.
— Frdr., Schutzmann, Hundrieserstr. 1a.
— Albert, Sergeant, Carlstraße 7.
— Aug., Sergeant, Dohnastraße 11.
— Joh., Bureauvorsteher, Sternwartstr. 33.
— Rich., Bureauvorsteher, Dohnastraße 10.
— Emil, Versich.-Agent, Hab. Neue Gasse 39.
— Gustav F, Apotheker, Königl. privil. Bergapotheke, vorm. Dorn, Bergpl. 1/2. 494.
— Wilh., Los- u. Festbäcker, Neuer Markt 20.
— Otto, Bäcker, Hökerstraße 4.
— Alb., Barbier, Kalthof. Straße 39e.
— Carl, Bernsteinarb., 2. Rundtheilg. 3.
— Aug., Bierhändler, Nicolaistraße 29.
— Franz, Bierverleger, Nass. Garten 96d.
— Friedr., Bierhändler, Unterrollberg 9.
— F. W., Böttcher, Neuer Graben 23.
— Ernst, Buchhändler, Kalth. Str. 21.
— Alex, Buchhalter, Georgstraße 23b.
— M. H., Coiffeur, Gr Schloßteichstr. 2. Wohnung: Hintertragheim 41/42.
— Gust., Colporteur, Moltkestraße 17.
— Joh., Dienstmann, Altst. Bergstr. 43.
— Aug., Drechsler, Kupliterstraße 7.
— Jul., Drechsler, Ausfallthorstraße 12.
— Aug., Eigenthümer, Nasser Garten 34.
— Jul., Fleischer, Altroßg. Pred. Str. 35.
— Otto, Fleischer, Artilleriestraße 37b.
— Otto, Former, Unterrollberg 5/6.
— Rob., Friseur, Magisterstraße 34.
— Herm., Fuhrhalter, Schankw., Knochenstraße 24. 223.
— Otto, Fuhrhalterei, Nicolaistr. 5. 551. Stallungen: Königstraße 61. 552.
— Jean, Gärtner, Blumen- u. Pflanzenhandlung, Junkerstraße 16. 233. Privat-Wohnung: Steindamm 77/78.
— Carl, Garderobier, Kneiph. Langg. 16.
— Eduard, Gastwirth, Augustastraße 1.
— Anton, Gelbgießer, Hinterroßg. 46/47.
— L., Gelb- und Glockengießermeister, Hinterroßgarten 46/47.
— Ernst, Geschäftsführer, Hinterlomse 15
— Nathan, Handelsm., Vorst. Hospitalstr. 14
— Franz, Hausverwalt., Friedmannstr. 53.
— Herm., Höker, Yorkstraße 88.
— F. Herm., Holzaufseher, Unterhaberb. 7.

**Jean Müller,**
**Junkerstraße Nr. 16.**
**Blumen- und Pflanzen-Handlung,**
**Bouquet- und Kranzfabrik.**
**Ausführung von Decorationen.**
**Grosses Lager von Makart-Bouquets.**
Telegramm-Adresse:
**Blumenmüller Königsbergpr.**
Telephon Nr. 233.

Müller, E. E., Inspect., Tuchmacherstr. 20/21.
— Leo, Kassirer, Steindamm 154.
— Adolph F, Inh.: Adolph Müller und Hans Koritke, Commiss.- und Speditionsgesch., Vord. Vorstadt 24. 95.
— Adolph, Kaufm., F wie vor, Klapperw. 1.
— Alb., Th. F., Kaufm. und Fabrikant, F J. W., Schwatlo, Nachf., Knochenstr. 48.
— Alfred, Kaufm., Tragh. Kirchenstr. 41.
— Alfred, Kaufmann, Roonstraße 17.
— Arnold, Nachf. F, (Louis Marx), Spec.-Geschäft für Kindergard., Junkerstr. 18.
— Carl Rud., F, Kaufm., Baumaterialien, Agentur- u. Commissionsgesch., Kneiph. Langgasse 41. 808.
— David, ehem. Kaufm., Turnerstraße 4.
— Eduard F, Kfm., Colonialwaarenhandlg. und Destillation, Magisterstraße 37/38.
— Ernst, Kaufmann, Rippenstraße 23.
— J. J. F, Kfm., Destillation u. Fruchtsaftfabrik. Cigarren- und Weinhandlg., Steindamm 155. 614.
— J. Th. F, Kaufm., Agentur u. Commiss. in Weinen, Mitteltragheim 11.
— Jul., Ww. F, Möbelhdlg. Münchenhofst. 6.
(Siehe Inserat vor dem Titel, Seite 1.)
— Ludwig F, Kfm., Colonialwaarenhandlg. und Destillation, Alter Garten 22.
— Max, F, Kfm., Agent.- u. Commissionsgeschäft, Prinzenstraße 19. 621.
— Otto, Kaufmann, Roonstraße 2.
— Adalbert, Commis, Mittelgrabenstr. 2.
— Albert, Commis, Steindamm 56/57.
— Alb., Commis, Lastadienstraße 3.
— Alfred, Commis, Kneiphöf. Hofg. 2.

**Arnold Müller Nachf.,**
Inhaber: **Louis Marx,**
**18. Junkerstraße 18,**
**größtes Special-Geschäft**
für
**Kinder-Garderobe.**

**J. J. Müller,**
**Spirituosenfabrik,**
**Fruchtsaftpresserei**
**und Weinhandlung.**
Import von Cognac, Rum, Arac.
**Steindamm 155.**
Telephon-Anschluss 614.

Müller, Emil, Commis, Domstraße 8.
— Fritz, Commis, Tuchmacherstr. 20/21.
— Max, Commis, Altstädt. Markt 13.
— Max, Procurist der Holst. Meierei, Tragheimer Kirchenstraße 65.
— & Guthzeit F (H. A. Corsepius, F. E. Stabbert) Herings-Importgeschäft, Lizentstraße 4 G 58.
— 's Musik.-Leih-Bibliothek, Theaterstr. 1.
— Emil, Kellner, Ausfallthorstraße 12.
— Fritz, Kellner, Sternwartstraße 18.
— Joh. Louis, Kellner, Brüderstraße 3.
— Alb. Ed., Klempnermstr., Magazin für Haus- u. Küchengeräth., Nachtigallenst. 14.
— Johs., Klempnermstr., Vorderroßg. 25.
— C. Ferd., Klempnermstr., Vorderroßg. 67.
— Franz, Klempner, Altst. Kirchenst. 9/11.
— Rich. Gust., Klempner, Lobeckstraße 15.
— Jul., Hermann, Klempner, Sackheim-Hinterstraße 19.
— W., Klempnermstr., Bauklempnerei, Eisschrank u. Metallwaarenfabrik, Vordere Vorstadt 15/16. 315.
— Heinr., Privatkoch, Oberhaberberg 52.
— Gust., Koch, Tragh. Kirchenstraße 75a.
— Emil, Korbmacher, Alter Garten 12.
— Max, Lackierer, Kalthöfsche Straße 3.
— Louis, Locom.-Führ., Alter Garten 64.
— Alex, Maler, Weidendamm 25.
— C., Malermeister, Alter Garten 36/37.
— Joh., Maler, Haberberg. Schulstr. 4.
— Gust., Maschinist, Bismarckstraße 7.
— Ldw., Maschinist, Löbn. Oberbergst. 12/14
— Adolph, Maurer, Nasser Garten 88.
— Carl, Maurer, Tiepoltstraße 6.

**W. Müller,**
Vordere Vorstadt Nr. 15/16 und
Feuergasse 23/24,
**Metallwaaren-Fabrik,**
Bauklempnerei.
Fabrik für
Canalisation, Gas- und Wasser-Anlagen.
Uebernahme
zur Ausführung von Colonnaden, Pavillons, Zäunen, Treppen, Dächern, Oberlichte etc. in Eisenconstruction.

# Carl Müller,

## Herren-Garderoben-Baarzahlungs-Geschäft.

## Kneiph. Langgasse 16.


Müller, Herm., Maurer, Nasser Garten 88.
— Rud., Maurer, Nasser Garten 87.
— Max, Meiereigeh., Trgh. Kirchenstr. 65.
— Franz, Milit.-Anw., Hintertragh. 12.
— Leo, Militär-Anw., Ausfallthorstr. 1.
— Paul, Milit.-Anw., Hint. Vorstadt 3.
— Franz, Monteur, Friedrichstraße 7a.
— Aug., Musiker, Heinrichstraße 10.
— Bruno, Musiker, Oberrollberg 4.
— Gust., Musiker, Unterlaak 20.
— Franz, Particulier, Tamnaustraße 16.
— Gust., Particulier, Mitteltragheim 1a.
— Albert, Rentier, Vorderroßgarten 25.
— Herm., Rentier, Steile Straße 23.
— C. A., Rentier, Jägerhofstraße 11.
— Ludw., Rentier, Steile Straße 25.
— Ewald, Restaurat., Brodbänkenstr. 23.
— Herm., Sattler, Sternwartstraße 62.
— Friedr., Bahnschaffner, Oberlaak 27a.
— Friedr., Schiffscapitän, Wrangelstr. 36.
— Alb, Schirmarbeiter, Bismarckstr. 17.
— Franz, Schlosser, Koggenstraße 29.
— Friedr., Schlosser, Friedmannstraße 6.
— Herm. Aug., Schlossermeister, Hinterroßgarten 43a.
— Jul., Schlosser, Sackheim 118.
— Max, Schlosser, 1. Sandgasse 5.
— O. H., Schlossermstr., Trgh. Kirchenstr. 59.
— Wilh., Schlosser, Sackheim 76.
— Wilh., Schlosser, Friedmannstraße 41.
— Aug., Schmied, Hinterlomse 15b.
— Carl, Schmied, Lindenarabenstraße 2.
— Carl, Gust., Schmied, Albertstraße 15.
— Heinr., Schmied, Steind. Wallstr. 25.
— Max, Kupfersch., Löbn. Oberbergstr. 6.
— David, Schneider, Kreuzstraße 22.
— H., Schneidermeister, Schmiedestr. 21.
— W., Schneidermeister, Yorkstraße 71.
— Wilh., Schneider, Wagnerstraße 40.
— Alb., Schriftsetzer, Kronenstraße 5.
— Aug., Schriftsetzer, Kalth. Straße 51.
— Otto, Franz, Schriftsetz., Sternwartstr. 49
— C. A., Schuhfabrikant, Magisterstr. 2.
— Carl, Schuhmacher, Hinterroßgart. 3.
— Carl, Schuhmacher, Artilleriestraße 25.
— Emil, Schuhmachermstr., Neuer Grab. 23.
— Gust., Schuhmacher, Schafgasse 7.
— Joh., Schuhmachermstr., Steile Str. 19.
— Joh., Schuhmacher, Bahnhofstraße 11.
— Herm., Schuhmachermstr., Yorkstr. 51.
— Rich., Schuhmmstr., Ausfallthorstr. 12.
— Müller, Alb., Steinsetzer, Artilleriestr. 37.
— Ed., Stellmachmstr., Löbn. Oberbergstr. 16
— Wilh., Stellmacher, Kalth. Straße 37.
— Wilh., Stellmacher, Oberhaberberg 26.
— Aug. Jul., Tischlermstr., Georgstr. 16.
— Ernst, Tischler, Friedmannstraße 38.
— Friedr., Tischlermstr., Polnische Str. 11.
— Fritz, Tischler, Heinrichstraße 16.
— O. E., Tischler, Sackh. Hinterstr. 21.
— Rud., Tischler, Wagnerstraße 16.
— Wilh., Tischler, Nordstraße 2.
— G. R., Uhrenhandlg., Steile Str. 11a.
— Herm., Uhrmacher, Heinrichstraße 10.
— Ed., Vorrichter, Friedmannstraße 38.
— Ernst, Werkmstr., Artilleriestraße 33.
— Leop., Werkmeister, Alter Garten 4.
— Gottl., Werkzeugmstr., Kalth. Str. 27/28.
— Sam., Werkzeug-Geh., Löbn. Oberbergstraße 16.
— Alb., Zimmermann, Friedmannstr. 50.
— Alb. O., Zimmergef., Nasser Gart. 145.
— Rob., Zimmermann, Nasser Garten 156.
— Herm., Zimmergef., Sackh. Neue Gasse 2.
— Ferd., Diener, Kopernicusstraße 3/4.
— Rudolf, Logendiener, Hintertragh. 30.
— Carl, Portier, Oberhaberberg 35.
— Franz, Bahnarbeit., Insel Venedig 5.
— Carl, Invalide, Steile Straße 7.
— Aug., Factor, Heinrichstraße 15.
— August, Factor, Gr. Domplatz 2c.
— Carl, Factor, Löbn. Langgasse 8.
— Carl, Factor, Oberhaberberg 28.
— Eugen, Factor, Haberb. Sackgasse 8.
— Friedr., Factor, Pauperhausplatz 4.
— Gottl., Factor, Mitteltragheim 21/53.
— Heinr., Factor, Steile Straße 19.
— Heinrich, Factor, Feuerstraße 46/47.
— Heinr., Factor, Artilleriestraße 56.
— Jul., Factor, Krugstraße 13a.
— Wilh., Factor, Mühlenstraße 23.
— Aug., Kutscher, Vordere Vorstadt 53.
— Franz, Kutscher, 3. Sandgasse 11.
— Heinr., Kutscher, Holländerbaumstr. 11.
— Joh., Kutscher, Mühlenstraße 10.
— Jul., Kutscher, Oberhaberberg 47.
— Adolph, Arbeiter, Stritzelstraße 14a.
— Aug., Arbeiter, Nasser Garten 138.
— Aug., Arbeiter, Mühlenstraße 3.
— Aug., Arbeiter, Steile Straße 23.
— Aug., Arbeiter, Hinteranger 11.
— Aug., Arbeiter, Krönchenstraße 10.
— Aug., Arbeiter, Selkestraße 16b.
— Aug., Arbeiter, Bismarckstraße 7.
— Carl, Arbeiter, Hinteranger 7.
— Carl, Arbeiter, Unterlaak 8/10.
— Carl, Arbeiter, 2. Sandgasse 4c.
— Carl, Arbeiter, 1. Sandgasse 9.
— Carl, Arbeiter, Wrangelstraße 32.
— Carl, Arbeiter, Nasser Garten 34.
— Carl, Arbeiter, 3. Sandgasse 3.
— Carl, Arbeiter, Steile Straße 13.
— Carl, Arbeiter, Vorst. Hospitalstr. 19.
— Carl, Arbeiter, Mittelanger 17.
— Carl, Arbeiter, Nasser Garten 126.
— Ed., Arbeiter, Neue Reiferbahn 23.
— Ernst, Arbeiter, Artilleriestraße 13.
— Ernst, Arbeiter, Bülowstraße 12.

Müller, Ernst, Arbeiter, Kalthöf. Str. 18.
— Ferd., Arbeiter, Schaigasse 5.
— Ferd., Arbeiter, Yorkstraße 20.
— Franz, Arbeiter, Nasser Garten 138.
— Friedr., Arbeiter, Sternwartstraße 9.
— Friedr., Arbeiter, Tragh. Kirchenstr. 5.
— Friedr., Arbeiter, Löbn. Unterbergstr. 5.
— Friedr., Arbeiter, Oberhaberberg 39.
— Friedr., Arbeiter, Nasser Garten 57.
— Friedr., Arbeiter, Bismarckstraße 7.
— Friedr., Arbeiter, Alter Graben 24.
— Georg, Arbeiter, Steind. Wallstraße 30.
— Gottfr., Arbeiter, Lizentstraße 12.
— Gottl., Arbeiter, Sackh. Mittelstr. 25.
— Gottl., Arbeiter, Artilleriestraße 38.
— Gust., Arbeiter, Viehmarkt 24.
— Heinr., Arbeiter, Artilleriestraße 13.
— Herm., Arbeiter, Villauerstraße 5.
— Herm., Arbeiter, Ausfallthorstraße 3/4.
— Herm., Arbeiter, Grolmannstraße 12.
— Ludw., Arbeiter, 2. Sandgasse 5b.
— Otto, Arbeiter, Artilleriestraße 56.
— Otto, Arbeiter, Sackheim 101.
— Otto, Arbeiter, Tiepolstraße 31.
— Rich., Arbeiter, Sackh. Mittelstr 62.
— Rud., Arbeiter, Oberhaberberg 66b.
— Rud., Arbeiter, Grolmannstraße 3.
— Wilh., Arbeiter, Roßg. Neue Gasse 1.
— Wilh., Arbeiter, Bülowstraße 48.
— Wilh., Arbeiter, Nasser Garten 50.
— Wilh., Arbeiter, Hint. Vorstadt 14.
— geb. Adebahr, Schneiderin, Sackheimer Kirchenstraße 24.
— Joh., geb. Albersbach, Wittwe, Tragheimer Pulverstraße 53.
— Aug., geb. Audersch, Ww., Tiepolstr. 4.
— R., gb. Arendt, Wwe., NasserGarten 126.
— Ernestine, geb. Arndt, Schneider-Wwe., Brodbänkenstraße 7.
— Fanny, geb. Arns, Rentier-Wittwe, Altroßgärter Prediger Straße 3b.
— Bertha, geb. Balzer, Amtsger.-Secret.-Wittwe, Butterberg 8.
— Amalie, geb. Bechert, Tischler-Wwe., 3. Fließstraße 19.
— Soph., gb. Behrendt, Ww., Tragheimer Pulverstraße 14.
— Aug., geb. Bodewasch, Briefst.-Wwe., Steindammer Wallstraße 32.
— Luise, gb. Böhm, Wwe., Stripelstr. 14a.
— E., gb. Bolutus, Ww., Lavendelstr. 6.
— H., gb. Bosch, Handelsfr., Poln. Str. 15.
— Marie, gb. Brandt, Ww., Wrangelstr. 11a.
— geb. Brausewetter, Wwe., Steile Str. 25.
— Wilh., geb. Danzer, Wwe., Kaplanstr. 6a.
— Lina, gb. Demski, Handelsfr., Baderstr. 6.
— Aug., geb. Draschba, Wwe, Tragh. Kirchenstraße 1a.
— Henr., geb. Erlach, Wittwe, Altroßg. Predigerstraße 25.
— L., geb. Ferling, Sängerin, Kaplanstr. 8.
— A., gb. Fischer, Wwe., Haberb. Sackg. 1.
— Aug., geb. Flasch, Ww., Tiepolstr. 1.
— A., gb. Fr., Bauführ., W., Wagnerst. 69/70.
— M., gb. Frost, Bot.-Wwe., Alte Gasse 2.
— Bertha, gb. Gollong, Ww., Ziegelstr. 22d.
— Emma, geb. Gollong, Ww., Roonstr. 6.
Müller, Joh., geb. Graf, Ww., Wagnerstraße 17.
— Antonie, geb. Groß, Fleischer-Frau, Altroßgärter Predigerstraße 35.
— Heinr., geb. Hasenbusch, Ww., Yorkstr. 85.
— Heinr., gb. Heibig, Ww., Oberrollberg 14.
— Ernestine, geb. Hempel, Wwe., Wiese 20.
— Anna, geb. Hoffmann, Ww., Luisenstr. 23.
— Aug., geb. Hohmann, Ww., Rippenstr. 12.
— Luise, geb. Hoppe, Wwe., Bismarckstr. 5.
— geb. Horch, Wwe., Friedmannstr. 25/26.
— Joh., geb. Huppke, Wwe., Kronenstr. 5.
— Ernest., geb. Jodeit, Ww., Magisterstr. 59.
— Wilh., geb. Kablitz, Wwe., Tiepolstr. 7.
— M., geb. Kendzierski, Wittwe, Neue Dammstraße 9.
— Emilie, geb. Kiesler, Ww., Tragheimer Kirchenstraße 75a.
— Aug., geb. Kirstein, Ww., Georastraße 16.
— Carol., geb. Kluwe, Ww., Sackheim 124.
— Charlotte, geb. Köpke, Wäger-Wwe., Friedrichstraße 2.
— Carol., geb. Knorr, Wwe., Tiepolstr. 18.
— Aug., geb. Korbjuhn, Wwe., Passage 2.
— Auguste, geb. Kreuter, Postmeister-Wittwe, Nachtigallensteig 17.
— M., geb. Kuhrke, Factorfrau, Brüderstr. 9.
— F., geb. Lichmann, Ww., Unterhaberb. 67.
— Th., geb. Liedtke, Ww., Jägerhofstr. 13.
— Marie, geb., Lohrenz, Schlossermstr.-Frau, Hinterroßgarten 28.
— Heinr., gb. Lubbe, Ww., Nass. Garten 133.
— Joh., geb. Marquardt, Ww., Sackh. 93.
— L., gb. Macheit, Ww., Hinterroßg. 50.
— Aug., geb. Meyer, Ww., Heinrichstr. 35.
— Friedr., geb. Minolla, Lehrer-Wwe., Moltkestraße 18.
— Friedr., geb. Müller, Botenfrau, Lange Reihe 3.
— Joh., geb. Müller, Wwe., Friedmannstr. 4.
— Anna, geb. Naßat, Wwe., Domstr. 6.
— Carol., gb. Nehrke, Ww., 3. Sandg. 12.
— D., geb. Neumann, Ww., Unterlaak 8/10.
— J., geb. Neumann, Wwe., Oberhaberb. 63.
— Auguste, geb. Nowodworski, Wittwe, Friedländerthorvlatz 1a.
— J., gb. Obalsky, Ww., Mittelgrabenstr. 4b.
— A., gb. Pahnke, Ww., Tragh. Kirchenstr. 2.
— C., geb. Panluhn, Wwe., Lavendelstr. 4c.
— Dorothea, geb. Petersen, Pächter-Wwe., Philosophendammstraße 4.
— Rosine, gb. Platz, Ww., Sackh. Mittelstr. 5.
— Joh., geb. Porr, Wwe., Heinrichstraße 10.
— Hulda, geb. Pranz, Wwe., Röttelstr. 19.
— Auguste, geb. Radzibor, Particulier-Wwe., Hintertragheim 46.
— W., gb. Rehländer, Ww., Unterhaberb. 10a
— M., gb. Rohdmann, Ww., Oberlaak 32/33.
— B., gb. Sbresny, Ww., Mittelgrabenstr. 2.
— geb. Schaffstädt, Wwe., Grolmannstr. 5.
— Henriette, geb. Schindelmeisser, Wwe., Artilleriestraße 44.
— A., geb. Schlader, Wwe., Wrangelstr. 39.
— Auguste, geb. Schmidt, Arbeiter-Frau, Haberberger Sackgasse 3.
— Ch., gb. Schulat, Ww., Sackh. Mittelst. 58.
— E., gb. Schultz, Kfm.-Ww., Jägerhofstr. 2.

Müller, Amalie, geb. Schwageries, Wwe., Altroßgärter Predigerstraße 41a.
— Wilh., geb. Schweingruber, Wittwe., Drummstraße 1a.
— Auguste, geb. Seidler, Frau, Hebamme, Rosenstraße 8.
— gb. Steinbacher, Ww., Sackh. Gartenstr. 4.
— Jul., geb. Steinke, Wwe., Oberrollberg 18.
— Ernest., gb. Tafel, Ww., Kalth. Straße 36.
— Heinr., gb. Trosien, Ww., Nass. Gart. 22.
— Luise, geb. Ulrich, Drechslermstr.-Wwe., Feuerstraße 21/22.
— Aug., geb. Wagner, Wwe., Besselstraße 2a.
— Jenny, geb. Walter, Kfm.-Wwe., Hintertragheim 43.
— Marie, geb. Wirsbitzki, Kaufm.-Wwe., Steindamm 16.
— Lisette, geb. Woinack, Wwe., Ausfallthorstraße 1.
— Alice, Fräul., Altroßg. Predigerstr. 3b.
— Amalie, Fräulein, Schankwirth, Neuer Graben 1.
— Anna, Friseuse, Tragh.-Passage 4.
— Anna, Fräulein, Nachtigallensteig 18.
— A. J. u. B. E., Frl., Putzmacherinnen, Börsenstraße 12.
— Anna, Lehrerin, Dohnastraße 7.
— Aug., Diakoniß, Steind. Wallstr. 1/2.
— Bertha, Fräulein, Königstraße 15.
— Bertha, Hökerin, Tamnaustraße 9.
— Emma, Fräulein, Jägerhofstraße 11.
— Emma, Fräulein, Unterhaberberg 41.
— Emma, Hausbes., Polnische Straße 11.
— Hedw., Fräulein, Hinterroßgarten 70c.
— Hedw., Fräulein, Polnische Straße 11.
— Heinr., Fräulein, Neuer Graben 1.
— Helene, Fräulein, Friedrichstraße 2.
— Joh., Schneiderin, Artilleriestraße 27.
— Laura, Fräulein, Sackheim 66.
— Lisette, Plätterin, Wrangelstraße 10.
— Marie, Wirthin, Sackheim 29.
— Marie, Plätterin, Nachtigallensteig 2.
— Martha, Schneiderin, Heumarkt 4.
— Martha, Fräulein, Weidendamm 42.
— Mathilde, Näherin, Friedmannstr. 25/26.
— Minna, Diakoniß, Kaplanstraße 22.
— Ottilie, Fräulein, Rippenstraße 6/7.
— Rosa, Fräulein, Rhesastraße 10.
— Rosalie, Fräulein Hinterroßgarten 35.
— Waleska, Fräulein, Hinterroßgarten 28.
— Wilh., Fräulein, Hinterroßgarten 49.
— Wilh., Frl., Pensionat, Tragh.-Pass. 7.
Müller-Zeitung, Preußische, Exped.: Kaiserstraße 52, am Bahnhof.
Müllerkowski, R., Schmiedemstr., Viehm. 20.
— Franz, Schmied, Löbn. Oberbergstr. 12.
Müllner, Emilie, geb Bleyer, Rittmeister-Wwe., Wrangelstraße 26.
Mülter, Rosette, geb. Kropp, Wittwe, Hintertragheim 32.
v. Mülverstädt, Emilie, geb. Dangel, Ger.-Secr.-Wwe., Friedrichstraße 11.
Münch, C., Zeughauptm., Wrangelstr. 31.
— Carl, Buchbinder, Brodbänkenstr. 14.
Münchau, Joh., Kaufmann, Brüderstr. 9.
Münchow, Hermann, Arbeiter, Borchertstraße 22.
Münster, Dr. med. Herm., Prof., Specialarzt für Geburtshilfe u. Frauenkrankheiten, Tragheimer Pulverstraße 30a. 1 Tr., Sprechst.: 8 Uhr M., 5 Uhr Nachm., Privatklinik für Frauenkrankheiten, Schützenstr. 20, Sprechstunden: 9—11 Uhr Vorm.
— Friedrich, Kaufm., Wallsche Gasse 4.
— Hedwig, Rentiere, Hintertragheim 14.
Münsterberg, Aug., Factor, Tamnaust. 29.
— Carl, Arbeiter, Feuerstraße 1.
— Friedr., Arbeiter, Nasser Garten 43.
— Heinrich, Arbeiter, Nasser Garten 132b.
Münthel, Jul., Diener, Altst. Bergstr. 44.
— Gust., Maurer, Altr. Predigerstr. 37a.
— Otto, Schuhmacher, Neuroß. Kirchenb. 2.
— Rud., Töpfer, Sackheimer Neue Gasse 3.
— Aug., geb. David, Wwe., Sackheimer Mittelstraße 37.
— geb. Gutzeit, Wwe., Yorkstraße 94.
— Anna, geb. Lange, Wittwe, Altstädt. Langgasse 71.
Münzberg, Carl, Arbeiter, Bosengang 3.
Münzel, Antonie, geb. Rakowski, Wwe., Unterlaak 27a.
Münzer, Elisabeth, geb. Conrad, Wwe., Knochenstraße 42.
Münzloff, Rich., Bäcker, Oberlaak 22a.
Münzner, Rob., Bildhauer, Freigang 3.
— Herm., Tischler, Grolmannstraße 7.
Müser, Ferd., Hafenaufseh., Hinterlomse 15.
Müttrich, Luise, geb. Bork, Sanit.-Raths-Wwe., 3. Fließstraße 45.
Müntzen, Joh., geb. Grohnert, Ger.-Secr.-Wwe., Wilhelmstraße 16.
Muhlack, siehe auch Mullack.
— Sam., Brenner, Nicolaistraße 40.
— Alb., Commis, Oberlaak 19a.
— Ad., Kellner, Wagnerstraße 18.
— H., Müller, Holländerbaumwiesenst. 1/5.
— G., Schutzm. a. D., Friedmannstr. 35.
— Ferd., Schlosser, Hintere Vorstadt 62.
— Herm., Schneider, Brüderstraße 9.
— Jos., Schneider, Yorkstraße 64.
— Aug., Tischler, Sackh. Mittelstraße 1.
— E., Tischlermeister, Mittelstraße 1a.
— Aug., Arbeiter, Feuerstraße 46/47.
— Franz, Arbeiter, Hundrieserstraße 7.
— Friedr., Arbeiter, Wagnerstraße 18.
— Bertha, geb. Roß, Wwe., Rippenstr. 13.
— Emilie, Frl., Procuristin der F Gustav Scherwitz, Hintertragheim 28.
Muhleit, Franz u. Heinr., Müller, Löbn. Unterbergstraße 5.
Muhlke, Franz, Handelsgeh., Oberlaak 19b.
— Bruno, Goldarb., Neuroßg. Kirchenb. 10.
— Osc., Goldschmied, Stritzelstraße 3.
— Herm., Gärtner, Vogelgasse 32.
— Franz, Zimmerm., Steind. Wallstr. 19.
— Aug., gb. Grütz, Bierhändlerfr., Neuroßg. Kirchenberg 10.
— Amalie, Fräulein, Klosterstraße 1.
— Marie, Putzmacherin, Steind. Wallstr. 29.
Muisat, Aug., Commis, Drummstr. 41/42.
Mukat, Joh., g. Labus, Ww., Unterhaberb. 74.
Mulks, Wilh., Schneider, Strizelstr. 2.
Mull, Anna, Fräulein, Jägerhofstraße 4.

Mullack, siehe auch Muhlack.
— Carl, Gärtner, Sternwartstraße 34.
— Carl, Speisewirth, Wassergasse 28.
— Carl, Arbeiter, Philosophendammg. 3.
— geb. Dittmar, Wwe., Königstraße 39.
— Henriette, geb. Podehl, Wwe., Friedländerthorplatz 1.
Mummet, Anna, geb. Gramberger, Secr.-Wwe., Hundrieserstraße 1a.
Munck, Rich., Klempner, Yorkstraße 35.
— Fritz, Sattler, 3. Fließstraße 18.
— Rich., Schuhmacher, Yorkstraße 33.
— Arth., Tapezirer, Kolwstraße 10.
— Otto, Tapezirer, Wagnerstraße 11.
— Aug., Arbeiter, Freigang 1.
— Aug., Arbeiter, Sackh. Hinterstr. 40.
— Dorothea, geb. Damerau, Schuhm.-Frau, Oberhaberberg 14.
— Wilh., geb. Tubel, Ww., Wrangelstr. 11.
Munder, Carl, Schuhmacher, Villauerstr. 1.
Mundseck, F. Factor, Holländerstraße 2.
— Gottf., Factor, Hinterroßgarten 3.
— Herm., Factor, Unterlaak 27a.
Mundt, Leop., Procurist der F Ostdeutsche BankActien-Gesellschaft vorm. J. Simon Wwe. & Söhne, Tragh. Pulverstr. 32.
— Paul, Steuersupern., Unterlaak 42.
— Jul., Heizer, Neuer Graben 16.
— Aug., Maurer, Kreuzstraße 25/25.
— Friedr., Maurer, Kreuzstraße 25/26.
— Charlotte, geb. Gelzenleuchter, Rentier-Wittwe, Viehmarkt 13.
— Leonore, geb. Goldbach, Ww., Kaplanst. 6a.
— Wilh., geb. Käwel, Maurermstr.-Wwe., Prinzenstraße 1a.
— Hen., geb. Kirchner, Wwe., Königstr. 23.
— Martha, Schneiderin, 3. Fließstr. 17a.
Munier, Franz, Bur.-Assist., Rippenstr. 9.
— Franz, Tapezirer, Tragh. Pulverstr. 36.
Munk, Dr. E., Rabbiner, Bahnhofstr. 8.
Muntau, Wilh., Tischler, Unterhaberb. 62.
— Carl, Factor, Springdgasse 5a.
— Aug., Arbeiter, Königstraße 4.
— Carl, Arbeiter, 3. Sandgasse 4.
— Carl, Arbeiter, Grolmannstraße 10.
— Gustav, Arbeiter, Friedmannstraße 51.
— Wilh., Arbeiter, Bülowstraße 20.
— geb. Christiner, Wwe., Lömastraße 4.
— geb. Splitter, Wwe., Yorkstraße 14.
Munzieu, Ad., Besitzer, Bismarckstr. 19.
Murach, Friedr., Bäckermstr., Mittelanger 8.
— Herm. F, Kaufmann, Alte Gasse 25.
— Gust., Faßkelln., Altroßg. Kirchenstr. 2.
— Gustav, Steinsetzer, Roonstraße 13.
— Alb., Zollpraktikant, Neur. Kirchenb. 3.
— Wilh., geb. Kabeck, Wwe., Alt. Gart. 5.
— Joh., Schneiderin, Roonstraße 13.
v. Muralt, Rud., Prem.-Lieut., Königstr. 10.
Murawski, A., Fuhrhalterei, Unterhaberberg 10. ☎ 477.
Murrins, Joh., geb. Goroczewski, Schneiderin, Tragheimer Pulverstraße 49.
— Adelh., Krankenpflegerin, Ziegelstr. 2.
Mursall, Julie, geb. Farsteiner, Bäckermeister-Wittwe, Mühlenstraße 13.
Mursch, J., Mat.-Waar.-Hdl., Alt. Grab. 39.
— Adolf, Sergeant, 1. Sandgasse 4.
Musack, Ru. F, Nähmaschinenfabrik, Lager und Wohnung: Löbn. Oberbergstr. 3, Filiale: Bergplatz 3.
— Auguste, Fräulein, Am Rhesianum 4.
— Luise, Stiftsdame, Roonstraße 14.
— Marianne, Fräulein, Mittelanger 18.
Musanke, Heinr., Arb., Hab. Sackgasse 5.
Muschall, Adelheid, geb. Tescher, Wwe., Artilleriestraße 52.
Muschlewski, Herm., Kutsch., Wrangelstr. 19.
Muschlin, Jul., Schuhm., Parkstraße 3.
— Carl, Arbeiter, Hundrieserstraße 8.
Muschner, Wilh., Lieut., Steile Straße 2.
Musik, Friedr., Schuhm., Sternwartstr. 6.
— L., Schuhmachermstr., Wrangelstr. 39.
Muske, Rob., Kaufm., Hintertragh. 58.
Muskewitz, Ernst, Trainwachtmstr., Artilleriestraße 49.
Muskullus, Fr., Kutscher, Mühlenstr. 24.
Mußehl, Carl, Ingen., Hohenzollernstr. 12.
Muß, Friedr., Postschaffn., Steile Str. 25.
Mußeitis, Henriette, geb. Brosch, Wwe., Sackheim 4
Mußlin, Herm., Töpfer, Altroßg. Predigerstraße 31.
Muszeika, Friedr., Schuhm., Bülowstr. 39.
Muther, Franz, Prediger, Beraplatz 18.
Muthreich, Emma, geb. Fink, Kfm.-Wwe., Altstädtische Tränkgasse 2.
— Anna, geb. Schilling, Stabsarzt-Wwe., Steindamm 174/75.
Muths, Paul, Schloss., Löbn. Schlachthfg. 1/2
Mutschmann, Herm., Amtsger.-Secr., Nachtigallensteig 21.
Muzat, Max, Kaufm., Weißgerberstr. 19/20.
Muzeiewski, Gust., Bäckermstr., Kaiserstr. 4.
Muzelius, Edm., Sattlermstr., Kaiserstr. 28a.
— Agathe, Fräul., frühere Lehrerin, Altroßg. Kirchenstraße 23/24.
Muzejewski, Gust., Bäcker, Artilleriestr. 32.
Myska, Ludw., Rector emer., Wagnerst. 11.

## N.

Naber, Mich., Fact., Hinterroßgarten 70c.
— Friedr., Arbeiter, Altr. Predigerstr. 37.
Nabereit, Aug., Arb., Neue Reiferbahn 23.
Nabitz, Herm., Postschaffn., Oberhab. 56.
Nachstädt, H., Rentier, Königstraße 21.
Nachtigall, Paul, Com., Münchenhofstr. 6.
— Gust, Schmied, Hökerstraße 4.
— Alb., Zimmerm., Nasser Garten 50.
— Herm., Factor, Parkstraße 5.
— Carl, Arbeiter, Hundrieserstraße 8.
— Carl, Arbeiter, 1. Rundtheilgasse 2.
— Gust., Arbeiter, Parkstraße 5.
— Gust., Arbeiter, Bülowstraße 42.
— Herm., Arbeiter, Nasser Garten 127.
— Otto, Arbeiter, Nasser Garten 145a.
— Em., geb. Arnold, Ww., Bärenstraße 2.
— Amal., geb. Wittkowski, Wwe., Nasser Garten 127.
Nachtwey, K., Händler, Vorderlomse 3.
Nack, Emma, geb. Frisch, Bürgermeister-Wittwe, 3. Fließstraße 12.
Nadolleck, Friedr., Factor, Heinrichstr. 10.
— Aug., Arbeiter, Bismarckstraße 2.

Nadolny, Carl Friedr., Pfarrer emer., Tragheimer Pulverstraße 43.
— Werner, Assec.-Beamter, Koggenstr. 31.
— Aug., Kaufmann, Wiese 9.
— J. A., Kaufmann, Knochenstraße 32.
— Friedr., Sattler, Sackheim 93.
— Joh., Arbeiter, Sackh. Neue Gasse 1.
Nadolski, A., gb Falk, Wwe., Viehm. 21.
Nadrowski, Aug., geb. Schwarz, Wirthin, Klosterstraße 1.
Näbe, Ed., ehem. Barbier, Alt. Grab. 3/4.
Näbel, Carl, ehem. Bäcker, Wilhelmstr. 12.
Näckel, A. H., Schuhmmstr., Friedrichstr. 2.
Nägele, Bertha, geb. Bandlitz, Wittwe, Kronenstraße 3/4.
— Bertha, geb. Bendig, Ww., Schweizergr. 8.
Nähring, Gust., Betr.-Secr., Bismarckst. 10b.
Näsert, O., Schneider, Sackheim 77.
Näsiger, Carl, Heizer, Sackh. Hinterstr. 29.
— Aug., Arbeiter, Sackh. Gartenstr. 9.
Näske, Amalie, Fräulein, Yorkstraße 51.
Räth, siehe auch Reth, Rett.
— Wilh., Buchbinder, Hintertragheim 2.
— Aug., Tischlermstr., 3. Fließstraße 35.
— C. F., Tischler, Schützenstraße 7.
— Louise, geb. Hamann, Wwe., 2. Sandg. 4c.
Nagel, C., Rend. a. D., Nachtigallensteig 11.
— Rud., Reg.-Secr., Schützenstraße 12.
— Alb., Landsch.-Kanzlist, Bärenstraße 3.
— Franz, Regierungsbote, Rhesastr. 14.
— F., Bäckermeister, Oberlaak 28.
— Rud., Barbier, Unterhaberberg 93a.
— Ed., Friseur, Königstraße 53. (Passage). Wohnung: Vorderroßgarten 21.
— C., ehem. Gastwirth, Heiligegeiststr. 6.
— Carl, Photograph, Moltkestraße 3.
— Fritz, Schmied, Bauernhofgasse 4.
— F., Schuhmacher, 3. Sandgasse 3.
— Gust., Schuhmacher, Kalth. Straße 11.
— Franz, Tischler, Sackh. Hinterstr. 10a.
— Otto, Tischler, Kalthöffsche Straße 46.
— C., Kutscher, Hintertragheim 56.
— Friedr., Factor, Sackheim 76.
— Gust., Inval., Roßg. Hinterstraße 4.
— Ad., Arbeiter, Sternwartstraße 4.
— Aug., Arbeiter, Altst. Pulverstraße 10.
— Friedr., Arbeiter, Haberb. Sackg. 18.
— Gottfried, Arbeiter, Ausfallthorstr. 9.
— Gottl., Arbeiter, Nasser Garten 132b.
— Gottl., Arb., Altroßg. Pred. Straße 40.
— Gottl., Arb., Altroßg. Pred. Straße 28.
— Herm., Arbeiter, Tragh. Ausbau 187.
— Wilh., Arbeiter, Tragh. Ausbau 132.
— Heinr., geb. Gehlhaar, Wwe., Tragh. Ausbau 132.
— Joseph, geb. Keuchel, Wwe., Kaiser Wilhelmplatz 1.
— Math., geb. Kretschmann, Assist.-Wwe., Wrangelstraße 24.
— Amal., geb. Nagel, Wwe., Mühlenstr. 6.
— Hel., geb. Schröder, Wwe., Nordstraße 6.
— Aug., geb. Schwabe, Friseur-Wittwe, Königstraße 53 (Passage).
— Minna, g. Weißenberg, Ww., Hinterang. 3
— Aug., Wäscherin, Stiftsgasse 4a.
Nagelpusch, Carl, Kutsch., Stritzelstr. 16.
Nagelski, Joh., Arbeiter, Tiepolstraße 12.
Nagelski, geb. Baumann, Wwe., Bülowstraße 53.
Nagrotzki, Herm., Schuhm., Klingershof 4a.
— Paul, Schuhm., Mühlenstraße 27.
Nagurski, Aug., geb. Mertens, Wittwe, Alter Garten 25.
Nahm, Dr. phil. A. N., Chemiker und Ingenieur, Steind. 38, Sprechstunden: 9½—11 U. Vorm., 3—4 U. Nachm.
Nahser, P. F., Kaufm., Colonialwaaren-Geschäft u. Gastwirthsch., Viehmarkt 12. 423
— Jul., F., Kaufm., Colonial- und Delicateßwaaren-Handlung, Turnerstr. 1. 727.
— Max, Kaufmann, Roonstraße 19.
Nakowitz, Mich., Maschinist, Münchenhofpl. 5
Nalik, E., Fräulein, Oberhaberberg 101.
Namczynowski, geb. Spirgatis, Apotheker-Wwe., Landhofmeisterstraße 12.
Nameck, Friedr., geb. Birkhahn, Wittwe, Tiepolstraße 3.
Namm, M., Tapezirer, Geschäft, Magisterstraße 53, Wohn.: Kl. Domplatz 5.
— Oscar, Tapezirer, Kl. Domplatz 5.
— Jul., Handelsmann, Magisterstraße 52.
Nannick, Herm., Tischl., Trgh. Ausb. 99/100.
— Friedr., Arbeiter, Tragh. Ausbau 131.
— Herm., Arbeiter, Klosterstraße 12.
— Herm., Arbeiter, Wrangelstraße 10.
— Henr., geb. Trampenau, Wwe., Tragh. Ausbau 110.
Nandelstädt, Carl, Rentier, Altroßgärter. Kirchenstraße 7/9.
— Carl, Secretär, Hinterroßgarten 6/7.
Nanz, Carol., Fraulein, Klosterstraße 1.
Nanz, Th., Arb., Roßgärt. Neue Gasse 2.
— Joh., geb. Müller, Wittwe, Altroßg. Predigerstraße 41b.
Napiani, Marie, Schneider, Rippenstr. 9.
Napierski, Ida, Kassirerin, Oberhaberb. 13.
v. Napolinski, Frz, Arb., Löbn. Kirchhofst. 6.
Naporra, R., Malermstr., Selkestraße 12.
— Aug., Schuhmach., Sackh. Kurze Gasse 1.
Naps, Alb., Böttchermstr., Bülowstr. 38.
— Ad., Böttcher, Löbnichtsche Langgasse 44.
— Alb., Böttcher, Löbn. Oberbergstr. 16.
— Marie, geb. Graf, Wwe., Löbn. Langg. 6.
— Aug., geb. Fluch, Wwe., Hökerstr. 15.
Naranke, Jacob, Postbote, Vorderroßg. 67.
Naroska, Friedr., Lehrer a. d. Blinden-Unterrichtsanstalt, Brandenburgerthorstraße 4b.
Nartelski, J., Kammerjäger, Selkestr. 16.
Naruhn, F., Steueraufs. a. D., Wrangelstr. 36.
— Aug., Factor, Artilleriestraße 43.
— Hel., geb. Bähr, Ww., Nasser Gart. 29.
— Helene, gb. Bittner, Ww., Unterhaberb. 15
— Marie, Putzmacherin, Wagnerstr. 71/73.
Narzinski, geb. Lazewitz, Kaufm.-Wittwe, Sackheimer Kirchenstraße 14.
Nascentes-Ziese, E. J., Ziegelei-Techniker, Hintertragheim 62 hochp. (2. Eingang)
Nasner, Alb., Factor, Stritzelstraße 12.
Nast, Alb., Major, Weidendamm 3.
— Emil, Schriftsetzer, Unterlaak 36a.
Naß, Franz, Partic., Sternwartstr. 19.

Naß, J. F. Rob., Schutzm.-Wachtmeister, Sackheimer Hinterstraße 54a.
— Wilh., Bäckermeister, Lobeckstraße 24.
— F., Droschkenkutscher, Sackheim. Gartenstraße 10.
— Friedr., Arbeiter, Sackh. Mittelst. 22.
— Wilh., Arbeiter, Tragh. Ausbau 175.
— E., Malw., L., M., Fräulein, Synagogenstraße 9a.
Naßwetter, geb. Kuhn, Wwe., Yorkstr. 63.
Nathansohn, Laser, Reisender, Neue Dammstraße 9.
Natkin, Schebsel, Kaufmann, Vordere Vorstadt 78/79.
Natus, H., Reg.- und Geh. Baurath a. D., Hintertragheim 61.
v. Natzmer, Julie, Fräulein, Tragheimer Kirchenplatz 2.
Naubereit, Friedr., Arbeiter, Rippenstr. 11.
— A., geb. Pieckert, Wwe., Bord. Vorst. 74/75.
Nauck, Herm., Hauptmann a. D., Landhofmeisterstraße 19.
Nauditt, C., Korbmacher, N. Markt 21.
— Otto, Arbeiter, Roßg. Neue Gasse 2.
— geb. Fröhlich, Wwe., Yorkstraße 5.
Naudzus, Kath., geb. Mühlbacher, Hökerst. 15.
Naujizki, Fried., Arbeiter, Hundrieserst. 7.
Naujeck, Aug., Schutzmann, Mühlenb. 8.
Naujock, Ober-Telegr.-Assist., Kaplanstr. 15.
— Oscar, Postgeh., Wrangelstraße 10.
— Wilh., geb. Putzki, Wwe., 2. Fließst. 9.
Naujok, G., Portraitmaler, Roßg. Markt 3.
Naujokat, Leop., Acquisiteur, 3. Fließst. 16a.
— Albert, Maurer, Altroßg. Pred. Str. 39.
— Herm., Zimmermann, Weidendamm 43.
— Aug., Arbeiter, Haberb. Sackgasse 4.
Naujoks, G., pens. Beamter, Lavendelstr. 2.
— Chr., Lehrer, Haberb. Schulstraße 4.
— Heinr., Diätar, Steile Straße 19.
— Aug., Bäcker, Steindamm 18.
— Carl, Bäckermeister, Friedmannstr. 22.
— Gotth., Bäcker, Grolmannstraße 8.
— Jul., Bäckermeister, Yorkstraße 53.
— Oscar, ehem. Bäckermeister, Nicolaistraße 5.
— Paul, Bäcker, Altroßg. Kirchenstr. 14.
— Otto, Barbier, Haberb. Sackgasse 15.
— Emil, Commis, Oberlaak 23c.
— Heinr., Feuerwehrmann, Tamnaust. 23
— Carl, Fuhrh., Sackh. Hinterstr. 8/10.
— Aug., Lademstr.-Asp., Tamnaust. 30a.
— Wilh., Händler, Brüderstraße 5.
— Franz, Maurer, Steind. Wallstraße 31.
— Gust., Maurer, Vogelgasse 34.
— Herm., Maurer, Löbn. Langgasse 8.
— E., Meierei-Inhaber, Altroßgärter Predigerstraße 1a, Niederlagen: Altroßgärter Predigerstraße 28 und Kalthöfische Straße 33.
— Aug., Milit.-Anw., Domstraße 10.
— Jacob, Postschaffner, Wassergasse 12.
— Aug., Restaurateur, Sackheim 65.
— Aug., Schlosser, Hintere Vorstadt 15.
— Aug., Schlosser, 3. Sandgasse 8b.
— A., Schmied, Drummstraße 37.
— Aug., Schmied, Artilleriestraße 37.
— Aug., Schmied, Hinterroßgarten 3.
Naujoks, Aug., Schneider, Tiepoltstr. 23.
— Chr., Schneider, Kaiser Wilhelmpl. 1.
— Mich., Schuhm., 1. Sandgasse 2a.
— Alb., Tischler, Hinterroßgarten 20
— E., Uhrmacher, Alter Garten 32.
— Carl, Zimmermann, Altst. Bergstr. 29.
— Friedr., Inval., Landhofmeisterstr. 19.
— A., Factor, Wassergasse 26.
— Aug., Factor, Paradeplatz 9.
— Friedr., Factor, Kneiph. Langgasse 9.
— Gust., Factor, Heinrichstraße 5.
— Gust., Factor, Artilleriestraße 25.
— Joh., Factor, Haberb. Sackgasse 15.
— Ad., Arbeiter, Artilleriestraße 25.
— Alb., Arbeiter, Borchertstraße 22.
— Aug., Arbeiter, Wagnerstraße 30.
— Aug., Arbeiter, Artilleriestraße 22.
— Chr., Arbeiter, Mühlenstraße 25.
— Ferd., Arbeiter, Oberlaak 36.
— Friedr., Arbeiter, Sackheim 93.
— Gottl., Arbeiter, Oberhaberberg 61.
— Gottl., Arbeiter, Tamnaustraße 29.
— Mart., Arbeiter, Sternwartstraße 26.
— geb. Birkholz, Wwe., Kolwstraße 5.
— Wilh., geb. Glang, Wwe., Grolmannstr. 3.
— Therese, geb. Herforth, Wwe., Altr. Predigerstraße 32.
— Marie, geb. Heymuth, Rend.-Wittwe, Altroßgärter Kirchenstraße 14.
— Minna, geb. Hohendorf, Arbeit.-Frau, Schönbergerstraße 26/27.
— Wilh., geb. Korn, Wwe., Wrangelstr. 18.
— Therese, geb. Link, Wwe., Friedmannstr. 1.
— Math., geb. Minuth, Wwe., Oberlaak 23c.
— B., geb. Olterstorf, Wwe., Mühlenstr. 5.
— Bertha, ab. Radtke, Wwe., Hab. Sackg. 15.
— Gotthilfe, geb. Rieck, Arbeiter-Frau, Oberrollberg 19b.
— Wilh., geb. Schönke, Wwe., Unterlaak 2.
— Doroth., geb. Taureck, Wittwe, Altroßgärter Predigerstraße 26c.
— Luise, geb. Will, Wwe., Artilleriest. 21.
— Carol., geb. Wolf, Bäckerfrau, Steind. 18.
— Heinr. und Marie, Näherinnen, Altroßgärter Kirchenstraße 1c.
— Joh., Schneiderin, Oberrollberg 4.
— Marie, Schneiderin, Löbn. Oberbergstr. 6.
Naujokat, Alb., Maurer, Feldgasse 1.
— Leop., Schmied, 3. Fließstraße 16a.
— Carl, Zimmermann, Kaiserstraße 28.
— Joh., Dienstmann, 3. Fließstraße 15b.
— Aug., Arbeiter, Kopernicusstraße 12.
— Aug., Arbeiter, Borchertstraße 8.
— Aug., Arbeiter, Haberb. Sackgasse 11.
— Luise, geb. Masanke, Wittwe, Heiligegeiststraße 6.
Naumann, O., OLG.-Rath, Kasernenstr. 4/5.
— Emil, Kaufm., vereidigt. Bücherrevisor, Ziegelstraße 14.
— P., Stadt-Baurath, Weidendamm 36.
— Friedr., Reg.-Baumstr., Tragh. Pulverstraße 2.
— Herm., Oberpostdir.-Secr., Henschestr. 21
— Gust., Chausseeaufseh. a. D., Tiepoltst. 10.
— Moriz, Kellner, Yorkstraße 18
— Emil, Sattler, Haberberg. Sackgasse 6.
— Franz, Eisenb.-Schaffn., 1. Rundtheilg. 2a

Naumann Wilh., Arb., Sackh. Ausbau 5.
— Emilie, geb. Bourbiel, Rentiere, Tragh. Pulverstraße 31.
— geb. Lous, Commerzien-Rath-Wittwe, Ziegelstraße 14.
— Alma, Frl., Zeichenlehr., Ziegelstr. 14.
— Marie und Therese, Schneiderinnen, Krugstraße 12.
Naunyn, Amalie u. Julie, Frl., Kantstr. 11.
Nauruschat, J., Schuhm., Königstraße 39.
Naused, Alb., Rentier, Hinterroßgart. 15.
Nausedat, Franz, Schloss., Altr. Pred.-Str 28
Nautsch, Friedr., Schankw., Neuer Markt 7.
— Otto, Schlosser, Unterlaak 28.
— Amalie, geb. Neumann, Wwe., Hinterroßgarten 70.
Nawatzki, Marie, gb. Ulrich, Wwe., Sternwartstraße 72.
Nauwerk, Dr. C., Profess. am Pathol.-Institt., Kopernicusstraße 3/4.
Nawitzki, Th., Agentur- und Stellenvermittelungs-Bureau, Wagnerstraße 67.
— Arthur, Vicefeldweb., Oberhaberb. 40.
— H. Franz, Arbeiter, Oberhaberberg 72.
— Rosalie, geb. Kolberg, Gastwirthin, Knochenstraße 39.
Nawotka, Heinr., Kutscher, Unterhab. 83.
Nebe, Wilh., Bur.-Diät., Knochenstr. 2.
Nebel, A., Maurer, Friedrichstraße 3.
— Paul, Tischler, Sackheim 89.
— Joh., geb. Audehn, Wittwe, Altroßg. Predigerstraße 41a.
Nebeling, Aug., geb. Rempel, Wwe., Unterhaberberg 26.
Nebels, Jenny, Fräulein, Augustastr. 12.
Nebelung, Hans, Regierungs-Bauführer, Domstraße 15/16.
— Ed., Referendar, Wilhelmstraße 13.
— Clara, geb. Huschke, Rent., Wilhelmstr. 4.
— Clara, Frl., Rentiere, Rippenstr. 17f.
— Emilie, Fräulein, Lobeckstraße 2.
Nebendahl, Arth., Kaufm., Steindamm 181.
— Heinr., Rentier, Steindamm 181.
Nebjonat, Rosine, geb. Skauradzun, Ww., Schützenstraße 11.
Neduzewski, N., Lederzurichter, Polnische Straße 3.
Neef, Wilh., Wiesenbaumstr., Herbartstr. 11.
v. Negelein, Jul., Dr. phil., Tragh. Pulverst. 36.
Negel, Anna, gb. Reiner, Ww., Wagnerstr. 32.
— Emma, geb. Stabenow, Reg.-Räthin, Tragheimer Pulverstraße 36.
— Therese, Fräulein, Jägerhofstraße 16.
— Hel. u. Therese, Frl., Jägerhofstr. 4.
Negendank, P., Apotheker, Rentier, Weißgerberstraße 22.
Nehbel, Dr., Stabsarzt a. D., prakt. Arzt, Jägerhofstraße 9.
— Carl, Prem.-Lieut., Hint. Vorst. 29.
Nehberg, Minna, Fräul., Kasernenstr. 4/5.
Nels, Marie, Frl., Vorderroßgarten 58/59.
Nehm, Gotth., Stellm., Sackheim 125.
— Anton, Factor, Kalthöfsche Straße 23.
— Gotth., Arbeiter, 2. Rundtheilgasse 2.
Nehmert, Gust. Friedr., Polizei-Commiss., Altstädt. Langgasse 71.
— Marie, Diakonin, Klosterstraße 1.
Nehmiz, Friedr., Hauptmann, Königstr. 82a.
Nehmke, C. G., Schmiedemstr., Weidend. 33.
— Aug., Kutscher, Steindamm 54.
— Herm., Kutscher, Hintere Vorstadt 11.
Nehrenheim, H., Vorschullehr., Herbartst. 11.
— Wilh., geb. Hartmann, Ww., Friedrichst. 5.
— Marie, Plätterin, Oberlaak 7.
Nehring, C. A., Schneidermeister, Oberrollberg 11/12.
— Emilie, Schneiderin, Wagnerstraße 23.
— Ottilie, Fräulein, Alter Graben 23.
Nehrke, Emil, Drechsler, Altst. Langg. 51.
— Aug., Höker, 3. Fließstraße 39/40.
— Carl, Arbeiter, 2. Rundtheilgasse 7.
— Friedr., Arbeiter, Nasser Garten 64.
Nehrkorn, Carl, Schuhm., Herbartstr. 6a.
Nehse, Friedr., Tischler, Wilhelmstr. 12b.
Neiber, Alb., Ob.-L.-Ger.-Ref., Alte Gasse 9.
— Carl, Locom.-Führer, Alter Gasse 9.
Neide, L., Hauptmann u. Polizei-Inspector a. D., Prinzenstraße 13.
— E., Professor an der Kunst-Akademie, Neuer Markt 12.
— Fritz, Tischler, Sternwartstraße 53/54.
— Friedr., Arbeiter, Bosengang 1.
— Bertha, geb. Eichholz, Wwe., Dohnastr. 9
— Amalie, Fräulein, Roonstraße 14.
Neidenberger, R., Tischler, Friedmannst. 33.
— Ferd., Arbeiter, 3. Sandgasse 8c.
Neidenburg, Aug., Frl., Wilhelmstraße 9.
Neidhardt, Wilh., Schuhm., Wallsche Gasse 2.
— Carl, Arbeiter, Sackh. Hinterstraße 22.
Neidt, A., Zimmergeselle, Steind. Wallstr. 27.
Neinert, Paul, Gartner, F Kaun & Neinert, Brodbänkenstraße 10.
Neiß, Herm., Telegr.-Bote, Neue Dammstr. 9.
— Ernst, Tischler, Borchertstraße 16.
— J. E., Factor, Bismarckstraße 17.
— Herm., Arbeiter, Alter Garten 46.
— Aug., geb. Abel, Ww., Thomasgasse 9.
— Carol., geb. Broscheit, Rangirer-Frau, Oberhaberberg 13.
Neisse, Jul., Hautboist, Hinterroßg. 4.
Neitz, Jul., Privatier, Tragh. Kirchenstr. 60.
Neitzel, G., Schriftsetz., Heiligegeiststr. 13a.
— Herm., Commis, Heiligegeiststraße 13a.
— Franz, Uhrm., Heiligegeiststraße 13a.
— Car., geb. Kretschmann, Wwe., Heiligegeiststraße 13a.
— Adelh., Fräulein, Alter Garten 58a.
Neitzke, Herm., Restaur., Löbn. Langg. 11.
— H., Kaufm., Droguist, F J. H. Fehr's Nachfolger, Steindamm 81/82. Wohn.: Henscheitraße 10.
Nekien, H., Böttcher, Wassergasse 26.
Nelamischkis, Fritz, Schneider, Unterlaak 37.
Nell, Jul., Ingenieur, Lizentgrabenstr. 3.
Nellis, Rob., Fleischer, 2. Rundteilgasse 8.
— Emil, Musiker, Bülowstraße 42.
— Jul., Schuhm., Grolmannstraße 7.
— Franz, Arbeiter, 2. Rundtheilgasse 5.
— Amanda, geb. Braun, Schuhm.-Wwe., Steindamm 8.
— Aug., geb. Hoffmann, Ww., Yorkstr. 76.
— Elis. u. Em., Näherinnen, Kreuzstr. 35/36.
Nelson, Paul, Kaufm., Steindamm 176.
— Friedr., Commis, Mühlengrund 5.

Nelson, A., Particulier, Wrangelstr. 15.
— Carl, Milchpächter, Yorkstraße 16.
— Alb., Schlosser, Tievolstraße 2.
— Aug., Tischler, Sachs. Mittelstraße 42.
— Carl, Factor, Artilleriestraße 13.
— Aug., Arbeiter, Sachs. Mittelstraße 42.
— Susanna, geb. Gland, Partic.-Wwe., Lange Reihe 14.
— Luise, gb. Kaiser, Ww., Oberhaberbg. 26.
— Ther., gb. Nelson, Ww., Artilleriestr. 15.
Nenke, Ed., Schlossermstr., Altroßgärter, Predigerstraße 38.
Neppert, Emil, Commis, Altst. Markt 13.
— F., Wächter, Sachs. Gartenstraße 6.
— Friedr., Arbeiter, Yorkstraße 95.
— Gottfr., Arb., Altroßg. Predigerstr. 40.
— Amalie, gb. Röhl, Sachs. Mittelstr. 52.
Nerlich, F. W., Fuhrhalter, Sackheimer Hinterstraße 66/67.
Nernheim, O., Bäcker, Löbn. Langg. 27/28.
— Aug., Arbeiter, Steile Straße 15.
Nerzelezki, Aug., geb. Brun, Ww., Vord. Vorstadt 56/59.
Nesit, Joh., Maurer, Sackheim 34.
Nesselmann, Gertr., gepr. Lehrerin und M., Fräul., Tragheim. Kirchenplatz 2.
Nessolleck, M., Bäckermstr., Hinterroßg. 8/9.
Neßler, R., Werkmstr., Moltkestraße 12.
— Joh., gb. Steinke, Handelsfr. Parkstr. 6.
Neßlinger, Ed., Arbeit., Fleischbänkenstr. 29.
Neth, siehe auch Näth, Nett.
— H., Schneidermstr., Altst. Bergstraße 1.
— Eug., Tischler, Altst. Bergstraße 1.
— Herm., Arbeiter, 3. Sandgasse 11.
— Rob., Arbeiter, 3. Sandgasse 8f.
— W., gb. Freymuth, W., Oberhaberb. 28.
Netke, Reinh. F, Seifen- u. Lichtfabrik u. Parfumeriehdlg., Vorderroßgaart. 29. 993. Münzstr. 1, Brodbänkenstr. 6.
— Otto, Bautechniker, Alter Garten 24.
— Carl, Maler, Wiese 3.
— L., gb. Weißgerber, W., Mitteltragh. 34d.
Nett, H. W., Sattler, Bauernhofgasse 2a.
— Carl, Tapezirer, Nicolaistraße 26.
— Franz, Zimmerm., Friedmannstr. 38.
— Otto R., Zimmerm., Friedmannstr. 38.
— Aug., Kutscher, Hundrieserstraße 9.
— Heinr., Arbeiter, Pillauerstraße 11.
— Wilh., Arbeiter, Nasser Garten 35
— geb. Romahn, Wirthin, Bergplatz 1/2.
Ney, Ad., Factor, Hinterroßgarten 3.
Neu, Friedr., Arbeiter, Sternwartstr. 67.
— Martha, Fräul., Unterhaberberg 44b.
Neubacher, Osc., prkt. Arzt, Nicolaist. 32.
— C. F, Inh.: Kaufm. G. Greifenhagen, Colonial- u. Delicateßwaarenhandlung, Wilhelmstraße 10, Ecke Friedrichstraße.
— Franz, Schankw., Sackh. Mittelstr. 51.
— C. O., Rentier, Henschestraße 25.
— Friedr., Schlosser, Roonstraße 14.
Neubauer, Gottf., Lehrer, Hint. Vorst. 21.
— Friedr., Zeichner, Kaiserstraße 23.
— Gottfr., Fuhrhalter, Yorkstraße 31.
— Jul., Ger.-Vollz. a. D., Kronenstraße 3/4.
— Carl, pens. Gendarm, Oberlaak 27c.
— C. O., chir. Instrumentm., Wrangelstr. 28.
— Herm., Pferdeb.-Schaffn., Oberhab. 90.


**W. Neudorff & Co.,**
**Anstalt für künstliche Badesurrogate.**
**18. Börsenstrasse 18.**
**Lager von Badesalzen u. Mineralwassern.**

**Specialitäten:**
Dr. C. Scheibler's Aachener Bäder.
Moussirende Eisenbäder.
Dr. C. Scheiblers Mundwasser.
Dr. J. Reinhardt's Odontine.
Prof. Burow's Haarwasser.
Parfumerien, Pomaden und Seifen.

Echt persisches Insectenpulver.
**W. Neudorff's**
Aachener Thermensalbe.
W. Neudorff's Restitutionsfluid.


Neubauer, Herm., Schaffner, Alte Gasse 17.
— Herm., Restaurat., Kalthof. Straße 34.
— Carl, Schmied, Unterhaberberg 88.
— J. F., Schneider, Vorderanger 11.
— Ant., Schuhmacher, Ziegelstraße 4/6.
— Julius, Schuhm., Kreuzstraße 38/39.
— Aug., Factor, Drummstraße 34.
— Carl, Arbeiter, Oberhaberberg 8.
— Friedr., Arbeiter, Grolmannstraße 9.
— W., geb. Dannenberg, Wwe., Rippenstraße 21.
— Marie, geb. Helmig, Ww., Tragheim. Kirchenstraße 59.
— E., gb. Moldenhauer, Ww., Herbartstr. 11.
— Regino, Fräul., Altroßg. Kirchenstr. 2.
Neubaur, Louis, Buchhalter, Lobeckstr. 3.
Neubecker, F., Herrengarderoben-Fabrikant, Steindamm 87.
— H. Tischler, Friedmannstraße 51.
Neuber, R. F., Kfm., Agent.- u. Commissions-Geschäft, Brodbänkenstr. 16/17. 598. Wohnung: Ziegelstraße 16.
— Franz, Commis, Steindamm 130/31.
— Friedr., Gärtner, Unterlaak 26.
— Ewald, Locomotivführ., Neue Reiferb. 26
— Arth., Töpfer, Sachs. Mittelstraße 41.
— Chr., Arbeiter, Nasser Garten 132b.
— E., gb. Zilian, Ww., Altroßg. Predstr. 37b.
Neubert, C., Maurer, Haberb. Neue Gasse 1.
— Carl, Töpfermstr., Tragh. Ausbau 191.
— Herm., Arbeiter, Bülowstraße 37.
— Emilie, Frl., Vorsteh. des Handarbeits-Seminars u. Gewerbeschule, Kesselstr. 2.
Neudörffer, Jul., Opernsänger, Jacobstr. 3a.
Neudorff, W., & Co. F, Anstalt für künstliche Badesurrogate, Börsenstraße 18.
— L., Kaufm., F Reinhold Barbs Nachf., Schloßberg 3.
— Georg, Kaufmann, Schloßberg 3.
— Jul., Particulier, Ziegelstraße 14.

Neudorff, Mathilde, geb. Kutzner, Kaufm.-Wwe., Börsenstraße 18.
— Emma, Frl., Handschuhgesch., Börsenst. 18
— Helene, Procuristin d. F. Neudorff & Co., Börsenstraße 18.
Neue Infanteriekaserne, Steind. 1. 813.
Neuendorff, Ernst, Bankcontrolbeamter, Neue Reiferbahn 14b.
— Friedr., Heinr., Kfm., Herbartstraße 6.
— Herm., Kfm., Hint. Vorstadt 27. Wohn.: Vorstädt. Hospitalstraße 21.
— Georg, Cult.-Ingenieur u. Regierungs-Landmesser, Altroßg. Kirchenstraße 1.
— F., Maschinenbauer, Altr. Kirchenstr. 1.
— Herm., Maurer, Kalthöf. Straße 55.
— Leop., Particulier, Neue Reiferbahn 14b.
— C. E., Pferdemakler, Luisenstraße 23.
— Ad., Factor, Ziegelstraße 10.
— Rud., Arbeiter, Lavendelstraße 5.
— Joh., geb. Förster, Ww., Kollegienstr. 2.
— Wilh., geb. Frank, Wwe., Magisterstr. 33.
— Bertha, geb. Kirstein, Fact.-Frau, Friedmannstraße 8.
— Emilie, geb. Schulz, Wwe., Klosterstr. 1.
— H., geb. Wensfat, Wwe., Unterhaberb. 67.
Neufang, Aug., Mechanikus, Alter Gart. 59a.
— C. Frz., Kutscher, Altst. Holzwiesenstr. 5a.
— Wilh., Arbeiter, Kohlgasse 1.
— Bertha, Galanteriewaaren-Handlung, Oberhaberberg 72.
Neufang'r, Ludw., Souffl., Vorderroßg. 47.
Neufeld, Heinr., Arbeiter, Nasser Garten 30.
— Marie, gb. Haupt, Wwe., Steindammer Wallstraße 4a.
— Emma, geb. Werner, Techniker-Wwe., Hinterroßgarten 24.
Neugebauer, R. C., Werkführ., Neue Dammstraße 4.
Neugedachter, Selma, geb. Froh, Kaufm.-Wittwe, Köttelstraße 6.
Neuhaus, Otto, Prof., Oberlehr., Lobeckst. 14.
— Theod., Reg.-Baumstr., Hohenzollernst. 6.
— Ferd., F. (Rich. Rehs), Dampf-Chocol. u. Conditoreiw.-Fabrik, Steindamm 56/57. 737.
— Ferd., Privat., Tragh. Pulverstr. 34.
— J. G., Particulier, Mühlenstraße 12.
— Aug., ehem. Reisender, Köttelstraße 5.
— Aug., geb. Freyke, Handelsfrau, Neue Reiferbahn 23.
— Ida, Eigenthüm., Tragh. Pulverstr. 34.
Neuhäuser, Hotel-Gesellschaft, Director Herm. Süpply, Koggenstraße 25/26.
Neuhoff, Wilh., gb. Preuksch, Wwe., Tragh. Kirchenstraße 60.
Neujahr, Dan., Schlosser, 1. Sandgasse 13.
— Friedr., Schmied, Artilleriestraße 26.
— Herm., Schneider, 1. Sandgasse 13.
— Aug., Arbeiter, Nasser Garten 36.
— Aug., Arbeiter, 1. Sandgasse 11.
— Heinr., Arbeiter, Borchertstraße 25.
— Martin, Arbeiter, Tiepoltstraße 5.
— Wilh., Arbeiter, Tragh. Ausbau 205.
— Aug., geb. Goldap, Arbeiter-Frau, Nasser Garten 123a.
— Wilh., gb. Weiß, Ww., Mitteltragh. 34b.
— H., Fräulein, Häkerin, Oberlaak 27b.
Neukamm, geb. Klein, Wwe., Bülowstraße 53.
Neukirch, Frz., Maschinenb., Ausfallthorst. 2.
Neuland, E., Tischlermeister, Ziegelstr. 12a.
— Marie, geb. Bechner, Wwe., Sprindg. 7.
v. Neumann, Olga, geb. v. Livonius, Ww., Tragheimer Passage 4.
Neumann, Dr. med. Ernst, Geheimer Medicinalrath u. ordentlich. Professor, Steindamm 7.
— Gotth., Prem.-Lieut., Königstraße 5a.
— Carl, Amtsger.-Rath, Augustastr. 12.
— Dr. med. M., prakt. Arzt, Börsenst. 1a. Sprechstunden: V. 8—10, N. 3—5 Uhr.
— Dr. med. M., prakt. Arzt, Hintere Vorstadt 9/10.
— Dr. phil. Paul, Luisenstraße 2.
— Dr. phil. Walter, Jägerhofstraße 11.
— Ernst, prakt. Zahnarzt, Altroßgärter Kirchenstraße 1c
— Osc., Privatlehrer, cand. theol., Hintertragheim 37.
— Bruno, Schulamts-Cand., Georgstr. 19.
— W. G., Küster an der Altstädt. Kirche, Poststraße 3/5.
— Oscar, Bankbuchhalter. (Ostpr. landsch. Darlehnskasse), Hintertragheim 30.
— Ad., Rechnungsrath, Sackh Hinterstr. 27.
— J. F., Postsecr. a. D., Schützenstr. 7.
— Alb. Hartw., Eisenbahn-Secret., Oberhaberberg 18.
— Emil, Reg.-Secr., Henschestraße 21.
— Georg, Ger.-Assist., 3. Fließstr. 37a
— Heinrich, Redacteur, Nachtigallenst. 20.
— E., Reg.-Hauptkassen-Buchh., Mitteltragheim 37.
— Herm., Buchhalter, Kaiserstraße 23.
— Max, Sparkassenbuchhalt., Knochenst. 58.
— Oscar, Bankbuchhalter, Hintertragh. 30.
— Gottfr., Intend.-Registrator, Nachtigallensteig 21a.
— C., Stat.-Assist. d. Südb., Sternwartst. 13.
— Gust., Secr. u. Hauptkassen-Controleur der Ostpreuß. Land-Feuersocietät, Hinterroßgarten 70
— Gust., Stat.-Assistent, Moltkestr. 13.
— B., Stat.-Assistent, Lizentbahnhof.
— J., Ober-Possassist., Kopernicusstr. 10.
— M., Oberpost-Assistent, Wagnerstr. 63.
— Aug., Postassist., Steind. Wallstr. 21.
— A., Hauptamtsassist. a. D., Steile Str. 12a.
— Friedr., emer. Lehrer, Steind. Wallg. 8.
— Wilh., Lehrer, Lizentgrabenstr. 10.
— Georg, Musiklehrer, Oberhaberb. 93.
— Emil, Reg.-Supern., Luisenstraße 2.
— Franz, Schutzmann, Königstraße 22.
— Friedr., Schutzmann, Hinterlomse 1c.
— A. G., Postschaffner, Steile Str. 18.
— Carl, Postschaffner, Stritzelstraße 4.
— Jul., Postbeamter, Yorkstraße 73.
— Aug., Postbote, Altstädt. Bergstr. 2.
— Ed., Briefträger, Stritzelstraße 12.
— Joh., Briefträger, Krugstraße 10.
— H., Stadtbauaufseher, Löbn. Oberbst. 7.
— Friedr., Aufseh. a. D., Wrangelstr. 40.
— Carl, Gef.-Aufseh., Alte Gasse 1.
— Wilh., Gef.-Aufs. a. D., Artilleriest. 42.
— H., Postillon, Luisenstraße 17.

# A. Neumann,

Tragh. Kirchenstr. 75, II.

**Erstes Ostpreuss. Hypotheken-Comptoir,**

empfiehlt sich

**zur Beschaffung resp. Unterbringung von Capitalien auf Wechsel, Schuldscheine resp. Hypotheken hierdurch angelegentlichst.**

Schuldeneinziehungs- und Auskunftsbureau.

**Privat-Detectiv-Institut.**

Sprechstunden:

**Vorm. von 8—9 und Nachm. von 2—3 Uhr.**


Neumann, Alb, Hilfsbremser, Bismarckstraße 10a II.
-- A., Erstes Ostpreuß. Hypothek.-Compt., Auskunfts- und Schuldeneinziehungs-Bureau und Privat-Detectiv-Institut, Tragheimer Kirchenstraße 75.
— Alb., Bauunternehmer, Kaiserstr. 26.
— Ed., Bauunternehmer, Luisenstr. 14.
— Carl, ehem. Bäcker, Viehmarkt 2.
— Gust., Bäckermeister, 3. Fließstr. 21.
— W. G., Bäckermstr., Altst. Langg. 69.
— Louis, Bäcker, Rippenstraße 27.
— Franz, Barbier, Münchenhofstraße 5.
— Friedr., Barbier, Vorderroßgarten 4.
— Herm., Bauuntern., Sternwartst. 58/59.
— Friedr., Bierverl., Münchenhofstr. 9.
— R., Bierverl., Magisterstraße 13.
— Arth., Buchbinder, Baderstraße 6.
— Friedr., Buchhändler, Münchenhofpl. 12.
— Rob., Brunnenmacher, Heumarkt 6/7.
— Jul., Dachdecker, Kronenstraße 1a.
— Franz, Dreher, Roonstraße 14.
— Carl, Eigenthümer, Alter Graben 14.
— Gust., Eigenthümer, Sternwartstr. 55.
— Otto, Eigenthümer, Yorkstraße 35.
— Aug., Oberfeuerwehrm., Bauerhofg. 4.
— Friedr., Feuerwehrm., Mühlengang 3.
— Ad., Fleischermstr., Tiepoltstraße 18.
— Ad., Fleischer, Kaplanstraße 6.
— Ed., Fleischermstr., Lindenstraße 32/33.
— Emil, Fleischer, Viehmarkt 13.
— Franz, Fleischer, Haberb. Sackgasse 1.
— Friedr., Fleischermstr., Sackh. Mittelst. 23.
— Friedr., Fleischer, Vorderanger 10.
— F. O., Fleischer, Haberb. Neue G. 1.
— Heinr., Fleischermstr., Altroßg. Kirchenstraße 3/6.
— Rud. u. Jul., Fleischer, Viehmarkt 7a.
— Wilh., Former, Roonstraße 2.
— Emil, Gärtner, Altst. Langgasse 76.
— Ernst, Gastwirth, Lizentgrabenstr. 10.
— Ferd., Gastwirth, Knochenstraße 39.
— Franz, ehem. Gastwirth, 3. Fließstr. 44.
— Gust., Gastwirth Tragh. Ausb. 74/78.
— Hugo, Gastwirth, Augustastraße 1.
— Rud., Gastw., Hintere Vorstadt 15.
— Carl, Geschäftsführer, Hinterroßg. 5.


# Adolph Neumann,

Königsberg in Pr.,

**Kantstrasse 9 u. Koggenstrasse 11.**

## Lampen-, Eisschrank-

und

## Metallwaaren-Fabrik.

**Wasserfiltrir-Anstalt.**


Neumann, Heinr., Geschäftsführer, Yorkstraße 64.
— Franz, Glaser, Wrangelstraße 10.
— Otto, Glaser, Rippenstraße 22.
— Max, Goldschmied, u. Graveur, Weißgerberstraße 13.
— Ad., Händler, Viehmarkt 7.
— Carl, Händler, Nasser Garten 96d.
— Simon, Handelsm., 1. Ruudtheila. 2a.
— Rud., Hanfbracker, 3. Sandgasse 11.
— Emil, Hausbote, Mitteltragheim 6.
— Aug., Hautboist, Drummstraße 39/40.
— Jul., Inspector, Tragh. Kirchenst. 78a.
— Gottfr., Kämmerer, Magisterstr. 37/38.
— Anton, ehem. Kaufm., Tragh. Kirchstr. 75.
— Ad. F., Eisschrank-, Lampen- u. Metallwaaren-Fabrik, Wasser-Filtrir-Anstalt, Kantstraße 9.
— Gust., Kfm., F wie vor, Koggenstr. 11.
— Ad., Kaufmann, Heumarkt 6/7.
— Aug., Kaufmann, Löbn. Kirchenstr. 6.
— Aug., Kaufmann, Kesselstraße 2.
— E. E., Papier- u. Schreibmaterialien-Handlung, Mittelanger 3.
— Emil, Kaufmann, Viehmarkt 23.
— Emil, Kaufmann, 3. Fließstr. 25/26.
— Emma, Handschuh- und Cravattenlager, Wallsche Straße 7—10, Commandite: Steindamm 50.
— Ferd. Alex., Kaufm., F F. A. Neumann, Güteragentur und Commissionsgeschäft, Hohenzollernstraße 11.
— & Dannappel F, Baumaterialien-, Dachdeckungs- u. Kohlengesch., Compt.: Bord. Vorst. 30. ☎ 933. Lager: Mittelhufen 149 (Holl. Treideld.). ☎ 943.


# E. E. Neumann,

**Papier-Geschäft,**

**Nr. 3. Mittelanger Nr. 3.**

vis-à-vis Hotel Schwan.

**Specialität:**

**elegante Briefpapiere und Karten und andere Geschenkartikel.**

**Großes Lager von Schreibutensilien.**

# Neumann & Dannappel,

Inhaber **Paul Neumann,**
**Eugen Dannappel,**
Comptoir Vordere Vorstadt Nr. 30.
Telephon Nr. 933.
Lager
**Mittelhufen 149 (Holländer Treideldamm).**
**Baumaterialien-, Dachdeckungs- und Kohlen-Geschäft.**

# L. Neumann,

Hintere Vorstadt 17.
Fernsprech-Anschluß Nr. 271.
**Bauanstalt**
**für Eisen-Constructionen jeder Art.**
**Geldschrank-Fabrik.**
**Kunstschmiede-Werkstätten.**


Neumann, Paul, Kaufmann, F wie vor. Klapperwiese 1.
— Gust., Kaufm., Procurist der F Heinrich Krause, Luisenstraße 23.
— Gust., Kaufmann, Wrangelstraße 22.
— Heinr., Kaufm., Fleischbänkenstr. 22.
— H., Materialw.-Händler, Lindengrabenstraße 3.
— Herm., Kaufmann, Alter Garten 23.
— Hilmar F., Kfm., Leinen-, Wäsche- u. Confections-Gesch., Junkerstr. 12, ab April 1898 Am Schloß 2, Wohn.: Theaterst. 5.
— Hugo, Kaufmann, Oberlaak 20.
— L. F (Franz Neumann), Fabrik feuerfester Geldschränke u. schmiedeeiserner Ornamente, Hintere Vorstadt 17. ☎ 271.
— R., Kfm., Getr.-Verkäuf., Knochenstr. 13.
— Rob., Patent-Geldschrank- u. Maschinenfabrik, Vertr. der Neuen Gasglühlicht-Act.-Gesellschaft in Berlin, Vorderroßgarten 22. ☎ 804 und Passage 6.
— Rud., Kaufmann, Roggenstraße 43.
— Carl, Commis, Oberhaberberg 54.
— Gust., Comptoirist, Löbn. Langg. 45.
— Herm., Comptoirist, Luisenstraße 23.
— Otto, Kellner, Kalthöfsche Straße 4/5.
— P., Kellner, Hinterroßgarten 61b.
— Hugo, Klempner, Altst. Bergstraße 6.
— Rud., Klempner, Haberb. Sackgasse 5.
— C. F., Korbmachermstr., Vorderanger 15.
— Emil, Maler, Sackheim 93.
— Franz, Malermstr., Lavendelstraße 4b.
— Gottfr. Gust., Maler, 1. Sandgasse 3.
— Gustav, Malermstr., Georgstraße 13.
— Gustav, Maler, Bülowstraße 34.
— Gust., Maler, Waisenhausplatz 4.
— Gust., Maler, Hintertragheim 39.
— Franz, Malergehilfe, Löbn. Langg. 8.
— Maximilian, Malermstr., Herbartstr. 6a.
— Otto, Malermeister, Selkestraße 2.
— Otto, Maler, Holländerstraße 5/6.
— Rud., Maler, Wiese 5.
— Max, Maschinenbauer, Yorkstraße 14.
— Aug., Maurer, Steile Straße 11a.
— Aug., Maurer, 2. Rundtheilgasse 7.
— Aug., Maurer, Steind. Wallstr. 10.
— Aug., Maurer, Altroßg. Predigerstr. 6.
— Bernh., Maurer, Nasser Garten 139.
— Carl, Maurer, Freigang 1.
— Fr., Maurer, Kuplizerstraße 7.
— G., Maurer, Bismarckstraße 7.
— Neumann, Friedr., Maur., Oberhaberb. 27.
— Friedr., Arbeiter, Kreuzstraße 25/26.
— Gottl., Maurer, Sackheim 125.
— Otto, Maurer, Friedmannstraße 36.
— Otto, Maurer, Kopernicusstraße 9a.
— Georg, Milit.-Anw., Holländerbaumstraße 4/8.
— Theol., Milit.-Anw., Dohnastraße 15.
— Friedr., Oberkellner, Klapperwiese 3.
— Adolph, Particulier, Lobeckstraße 4a.
— Carl, Particulier, Sprindgasse 5.
— Eduard, Particulier, Ziegelstraße 23.
— Adolph, Portier, Carlstraße 5.
— Carl, Portier, Kuplizerstraße 7.
— Christoph, Portier, Plantage 10a.
— Jul., Reisender, Oberhaberberg 64.
— Aug., Rentier, Sprindgasse 2.
— Ernst Friedr., Restaurateur, Lizentgrabenstraße 10. ☎ 707.
— Friedr., Restaurateur, Altst. Bergstr. 49.
— Ed., Restaurateur, Hinterroßgarten 20.
— Rich., Restaurateur, Königstraße 4.
— August, Sattler, Kaplanstraße 6.
— Carl, Sattler, Unterlaak 35a.
— R. Ad., Sattler, Sackh. Kirchenstr. 24.
— Aug., Schließer, Grolmannstraße 1.
— Aug., Schlossermstr., Roggenstraße 36.
— Carl, Schlosser, Brüderstraße 9.
— Friedr., Schlosser, Artilleriestraße 34.
— Herm., Schlosser, Haberb. Sackgasse 9.
— Gust., Schlosser, Roonstraße 14.
— Theod., Schlosser, Artilleriestraße 42.
— Wilh., Schlosser, Moltkestraße 18a.
— Ad., Schmied, Nasser Garten 11.
— Carl, Schmied, Haberb. Sackgasse 4.
— F., Schmied, Bismarckstraße 12.
— Franz, Schmied, Bismarckstraße 7.
— Friedr., Schmied, Roonstraße 15.
— Friedr., Schmied, Hab. Neue Gasse 24.
— Fritz, Schmied, Mühlenstraße 5.
— Gottfr., Schmied, Oberlaak 27.
— G., Schmiedemeister, Georgstraße 12.
— Herm., Schmied, Lizentgrabenstraße 3.
— Herm., Schmied, Schweizergrund 11.
— Herm., Schmied, Villauerstraße 5a.
— Herm., Schmied, Bismarckstraße 10a I.
— Jul., Schmied, Oberhaberberg 17.
— Jul., Schmied, Mühlenstraße 5.
— Wilh., Schmied, Unterhaberberg 78a.
— Wilh., Schmied, Weidendamm 43.
— Adolph, Schneidermeister, Lizentstr. 12

Neumann, Adolph, Schneider, Hinterroßgarten 52.
— C., Schneidermeister, Grolmannstr. 5.
— Carl, Schneider, Drummstraße 3.
— Aug., Schneidermeister, Löbnichtsche Kirchenstraße 4.
— Ferd., Schneidermeister, Lavendelst. 1b.
— Franz, Schneider, Tamnaustraße 11.
— Friedr., Schneider, Neuer Graben 1.
— Friedr, Schneider, Albertstraße 2.
— Friedr., Schneider, Wiese 6
— Friedr., Schneider, Vord. Vorstadt 77.
— Gottfr., Schneider. Löbn. Hospitalst. 4.
— Heinrich, Schneider, Wiese 1.
— Max. Schneider, Roßg. Feldgasse 1.
— Wilh., Schneider, Kaiser Wilhelmpl. 1.
— Gust., Schreiber, Mitteltragheim 6a.
— Leop., Schreiber, Altroßg. Pred. Str. 26a.
— G. Ad., Schriftsetz., Sackh. Hinterstr. 36.
— Paul, Schriftsetz., Hinterroßgarten 2b.
— Ad., Schuhmachermstr., Wrangelst. 26.
— Alb., Schuhmmstr., Friedrichstraße 8.
— Aug., Schuhmmstr., Roggenstraße 3.
— Aug., Schuhmmstr., Königstraße 12.
— Aug., Schuhmacher, Baderstraße 6.
— Aug., Schuhmacher, Friedmannstr. 10.
— C. A. H., Schuhmachermeister, Lizentgrabenstraße 13.
— Ed., Schuhmacher, Altst. Bergstr. 30.
— Ed., Schuhmacher, Parkstraße 7.
— Ernst, Schuhmacher, Sackheim 123.
— Ernst, Schuhmachermstr., Wasserg. 38.
— Ernst, Schuhmacher, Sackh. Kirchenst. 1.
— Ferd., Schuhm., Sackh. Mittelstr. 25.
— Franz, Schuhmachermst., Hinterroßg. 20.
— Friedr., Schuhmachermeister, Sackh. Gartenstraße 7.
— Friedr., Schuhmacher, Schlangeng. 4.
— Friedr., Schuhmacher, Wagnerstr. 23.
— Gust., Schuhmacher, Artilleriestr. 34.
— Gust., Schuhmachermst., Oberhaberb. 15.
— Herm., Schuhmacher, Bismarckstr. 3.
— Herm., Schuhmacher, Haberb. Sackg. 3.
— Joh. Herm., Schuhm., Wrangelst. 30.
— Jul., Stiefelfabrikant, Wassergasse 39.
— Ludw., Schuhmachermstr., Borchertst. 18.
— Max, Schuhmacher, Hab. Neue Gasse 32.
— Otto, Schuhmacher, Sackh. Gartenstr. 3.
— W., Schuhmacher, Vorderanger 12.
— W., Schuhmmstr., Oberhaberberg 24.
— W., Schuhfabrikant, Altst. Markt 21.
— F., Seemann, Steind. Wallstraße 31.
— J. F., Seilergesell, Friedmannstr. 19.
— Bernh., Steinsetzer, Prinzenstraße 18.
— Carl, Steinsetzmstr., Hinteranger 5.
— Carl, Steinsetzer, Friedmannstraße 6.
— O., Steinsetzer, Feldgasse 1.
— Friedr., Stellmacher, Unterhaberb. 9.
— Gust., Stellmacher, 3. Sandgasse 10.
— Alb., Tapezirer, Sackh. Hinterstr. 30a.
— G., Tapezirer, Kaplanstraße 17.
— Alb., Telegr.-Arbeiter, Kreuzstraße 24.
— Ad., Tischler, Kronenstraße 1a.
— Ad., Tischler, Viehmarkt 23.
— Ad. Aug. Alb., Tischler, Haberberger Sackgasse 13.
— Aug., Tischler, Sackheim 108.
Neumann, C., Tischler, Friedmannstr. 10.
— Carl, Tischler, Drummstraße 34.
— Carl, Tischler, Yorkstraße 85.
— Carl, Tischler, Sackheim 5.
— Ed., Tischler, Kolwstraße 4.
— Ernst, Tischler, Haberb. Sackgasse 12.
— Ferd., Tischler, Kalthöffsche Straße 18.
— Frz., Tischler, Vordere Vorstadt 5.
— Franz, Tischler, Sackh. Mittelstr. 4.
— Franz, Tischler, Nasser Garten 11.
— Franz, Tischler, Haberb. Sackgasse 1.
— Friedr., Tischler, Pillauerstraße 4.
— Gust., Tischler, Tragh. Ausbau 80/81.
— Gust., Tischler, Altroßg. Kirchenstr. 17.
— Heinr., Tischler, Wagnerstraße 40.
— Herm., Tischler, Oberhaberberg 16.
— Jul., Tischler, Sternwartstraße 71.
— Rud., Tischler, Pillauerstraße 4a.
— Rud., Tischler, Hinterroßgarten 13.
— Ferd., Todtengräber, Nordstraße 6.
— Aug., Töpfer, Altroßg. Pred. Str. 26a.
— Franz, Töpfer, 2. Rundtheilgasse 2.
— Bernh., Uhrmacher, Steind. Wallst. 13.
— Heinr., Verwalter, Löbn. Langg. 17.
— Otto, Vergolder, 3. Sandgasse 12.
— Gust., Wagenmeister, Knochenstraße 13.
— Jul., Werkmstr., Sackh. Hinterstr. 36.
— Franz, Werkmstr., Friedl. Thorpl. 3a.
— Rich., Werkmstr., Französi. Straße 1.
— C., Zimmermann, Plantage 9b.
— Ewald, Zimmermann, Alte Gasse 17.
— Frz., Zimmermann, Turnerstraße 3.
— Gust., Zimmerm., Sackh. Hinterstr. 62.
— Heinr., Zimmerm., Sackh. Mittelstr. 40.
— Herm., Zimmermann, Moltkestr. 15.
— Rob., Zimmermann, Yorkstraße 19.
— Wilh., Zimmerm., Tragh. Ausbau 74/78.
— Jul., Badediener, Nicolaistraße 12.
— Carl, Bahnhofs-Gepäckträger, Oberhaberberg 16.
— Adolph, Gepäckträger, Georgstr. 13.
— Friedr., pens. Gepäckträg., Alt. Gart. 31.
— Arth., Hausdiener, Unterlaak 16.
— Anton, Heizer, Sternwartstraße 68.
— Ed., Heizer, Wagnerstraße 18.
— Friedr., Heizer, Pillauerstraße 6a I.
— Aug., Invalide, Tragh. Ausbau 173.
— Ernst, Invalide, Tamnaustraße 3/4.
— Carl, Kasernenwärt., Hintertragh. 62.
— Aug., Factor, Borchertstraße 11.
— Aug., Factor, Heinrichstraße 17.
— Aug., Factor, Oberlaak 28.
— Aug., Factor, Kaplanstraße 5.
— Carl, Factor, Oberhaberberg 14.
— Carl, Factor, Steile Straße 22.
— Carl, Factor, Oberhaberberg 64.
— Ed., Factor, Friedmannstraße 10.
— Ed., Factor, Wilhelmstraße 13b.
— Ernst, Factor, Hinterroßgarten 2.
— Ernst, Factor, Stallengasse 17.
— Fr., Factor, Magisterstraße 51.
— Fr., Factor, Feuerstraße 46/47.
— Franz, Factor, Haberb. Sackgasse 17.
— Franz, Factor, Steile Straße 7.
— Fritz, Factor, Alter Graben 15.
— Herm., Factor, Kalthof. Straße 39c.
— Herm., Factor, Drummstraße 19.

Neumann, Herm., Factor, Bismarckstr. 3.
— Herm, Factor, Löbn. Hospitalstr. 2.
— Herm., Factor, Feuerstraße 46/47.
— Jul., Factor, Oberhaberberg 12.
— Otto, Factor, Heinrichstraße 8/9.
— W., Factor, 3. Sandgasse 8d.
— Aug., Kutscher, Friedmannstraße 3.
— Aug., Kutscher, Kaiserstraße 28.
— Carl, Kutscher, Oberhaberberg 66.
— Ferd., Kutscher, Kalthöf. Straße 40.
— Franz, Kutscher, Feuerstraße 21/22.
— Friedr., Kutscher, Artilleriestraße 34.
— Friedr., Kutscher, Sackh. Gartenstr. 3.
— Gottfr., Kutscher, Krönchenstraße 10.
— Gottl., Kutscher, Oberhaberberg 60.
— Gust., Kutscher, Sackh. Hinterstr. 3a.
— Gust., Kutscher, Friedmannstraße 36.
— Gust., Kutscher, Nasser Garten 42.
— Herm., Kutscher, Neue Dammstraße 17.
— Herm., Kutscher, Vorderlomse 1c.
— Herm., Kutscher, Sackheim 18.
— Wilh., Kutscher, 2. Sandgasse 4a.
— Ad., Arbeiter, Yorkstraße 44
— Ad., Arbeiter, Bülowstraße 33.
— Ad., Arbeiter, Hundrieserstraße 7.
— Ad., Arbeiter, Hinterroßgarten 5.
— Alb., Arbeiter, Sackheim 101.
— Alb., Arbeiter, Borchertstraße 11.
— Alb, Arbeiter, Mitteltragheim 6.
— Alb., Arbeiter, Sackheim 76.
— Alb., Arbeiter, Sackh. Hinterstraße 73.
— Andr., Arbeiter, Borchertstraße 25.
— Aug., Arbeiter, Kuplitzerstraße 5.
— Aug., Arbeiter, Bülowstraße 9.
— Aug., Arbeiter, Friedländerthorpl. 3a.
— Aug., Arbeiter, Oberhaberberg 90.
— Aug., Arbeiter, Oberhaberberg 19.
— Aug., Arbeiter, Selkestraße 9.
— Aug., Arbeiter, Herbartstraße 9.
— Aug., Arbeiter, Pillauerstraße 12/13.
— Aug., Arbeiter, Holländerstraße 5/6.
— Aug., Arbeiter, Friedmannstraße 6.
— Aug., Arbeiter, Sackh. Hinterstraße 18.
— Aug., Arbeiter, Oberhaberberg 16.
— Aug., Arbeiter, Knochenstraße 43.
— Aug, Arbeiter, Yorkstraße 21.
— Aug., Arbeiter, Bülowstraße 47.
— Aug., Arbeiter, 2. Sandgasse 4aI.
— Aug., Arbeiter, 1. Sandgasse 12.
— Aug, Arbeiter, Tuchmacherstraße 23.
— Carl, Arbeiter, Viehmarkt 11.
— Carl, Arbeiter, Sackh. Hinterstr. 30b.
— Carl, Arbeiter, Haberberger Sackg. 9.
— Carl, Arbeiter, Hundrieserstraße 4.
— Carl, Arbeiter, Altst. Bergstraße 44.
— Carl, Arbeiter, Löbn. Predigerstraße 2.
— Carl, Arbeiter, Sternwartstraße 69.
— Carl, Arbeiter, Georgstraße 14.
— Carl, Arbeiter, Hinterroßgarten 3.
— Carl, Arbeiter, 3. Sandgasse 8c.
— Carl, Arbeiter, Heinrichstraße 3.
— Carl, Arbeiter, Wagnerstraße 18.
— Carl, Arbeiter, Tragh. Ausbau 172.
— Carl, Arbeiter, Tragh. Ausbau 393.
— Ed., Arbeiter, Friedmannstraße 2.
— Ernst, Arbeiter, Lobeckstraße 6.
— Ernst, Arbeiter, Artilleriestraße 32.
— Ernst, Arbeiter, 3. Sandg. 3.
— Ferd., Arbeiter, 3. Sandgasse 8b.
— Franz, Arbeiter, Roßg. Neue Gasse 3.
— Franz, Arbeiter, Sackh. Gartenstr. 10.
— Franz, Arbeiter, Artilleriestraße 38.
— Franz, Arbeiter, Borchertstraße 11.
— Franz, Arbeiter, Neue Dammstr. 17.
— Franz, Arbeiter, Artilleriestraße 28.
— Friedr., Arbeiter, Nasser Garten 25.
— Friedr., Arbeiter, Kalthöf. Straße 3.
— Friedr., Arbeiter, Hinterroßgarten 8.
— Friedr., Arbeiter, Sternwartstraße 47.
— Friedr., Arbeiter, Tragh. Ausbau 161.
— Friedr., Arbeiter, Löbn. Langgasse 6.
— Friedr., Arbeiter, Artilleriestraße 26.
— Friedr., Arbeiter, Artilleriestraße 34.
— Friedr., Arbeiter, Friedmannstraße 16.
— Friedr., Arbeiter, Albertstraße 14.
— Friedr., Arbeiter, Unterhaberberg 78a.
— Friedr., Arbeiter, Ausfallthorstraße 1a.
— Friedr., Arbeiter, Friedmannstraße 42.
— Friedr., Arbeiter, Artilleriestraße 47.
— Friedr., Arbeiter, Nasser Garten 135a.
— Friedr., Arbeiter, Lizentstraße 12.
— Friedr., Arbeiter, Nasser Garten 2.
— Friedr., Arbeiter, Bismarckstraße 19.
— Friedr., Arbeiter, Stallengasse 42/43.
— Friedr., Arbeiter, Grolmannstraße 8.
— Friedr., Arbeiter, Oberhaberberg 14.
— Friedr., Arbeiter, Tragh. Ausbau 381.
— Friedr., Arbeiter, Tamnaustraße 23.
— Friedr., Arbeiter, Löbn. Langgasse 18.
— Friedr., Arbeiter, Sackh. Hinterstr. 39.
— Gottfr., Arbeiter, Rippenstraße 9.
— Gottl., Arbeiter, Unterhaberberg 82.
— Gottl., Arbeiter, Bismarckstraße 10c.
— Gottl., Arbeiter, Yorkstraße 50.
— Gottl., Arbeiter, Tiepolstraße 4.
— Gust., Arbeiter, Haberb. Sackgasse 1.
— Gust., Arbeiter, Bosengang 1.
— Gust., Arbeiter, Schweizergrund 2.
— Gust., Arbeiter, Sternwartstraße 64.
— Gust., Arbeiter, 2. Rundtheilgasse 5.
— Herm., Arbeiter, Grolmannstraße 10.
— Herm., Arbeiter, 3. Sandgasse 8a.
— Herm., Arbeiter, Artilleriestraße 28.
— Herm., Arbeiter, Unterhaberberg 26a.
— Herm., Arbeiter, Sackheim 12.
— Herm., Arbeiter, Nasser Garten 69.
— Herm., Arbeiter, Nasser Garten 50.
— Joh., Arbeiter, 1. Sandgasse 3.
— Joh., Arbeiter, Oberrollberg 17.
— Joh., Arbeiter, Oberhaberberg 19.
— Jul., Arbeiter, Altstädt. Tränkgasse 2.
— Jul., Arbeiter, Sternwartstraße 32.
— Jul., Arbeiter, Oberhaberberg 32.
— Jul., Arbeiter, Georgstraße 16.
— Jul., Arbeiter, 3. Sandgasse 8a.
— Jul., Arbeiter, Ausfallthorstraße 7/8.
— Jul., Arbeiter, Wassergasse 25.
— Louis, Arbeiter, Parkstraße 2.
— Ludw., Arbeiter, Yorkstraße 20.
— Michael, Arbeiter, Alter Garten 2.
— Oscar, Arbeiter, Roßg. Neue Gasse 2.
— Otto, Arbeiter, Sternwartstraße 32.
— Otto, Arbeiter, Stallengasse 42/43.
— Otto, Arbeiter, Thomasgasse 8.

Neumann, Otto, Arbeiter, Artilleriestr. 28.
— Rob., Arbeiter, Sachh. Hinterstraße 40.
— Rud., Arbeiter, Nasser Garten 15/16.
— Rud., Arbeiter, Sackheim 93.
— Rud., Arbeiter, Artilleriestraße 40.
— Rud., Arbeiter, Oberhaberberg 25.
— Traugott, Arbeiter, Borchertstraße 22.
— Wilh., Arbeiter, Parkstraße 8.
— Wilh., Arbeiter Triangel 3
— Wilh., Arbeiter, 3. Sandgasse 8f.
— Wilh., Arbeiter, Schweizergrund 7.
— Wilh., Arbeiter, Lizentgrabenstraße 6.
— Wilh., Arbeiter, Villauerstraße 1a.
— Wilh., Arbeiter, Artilleriestraße 1.
— Wilh., Arbeiter, Artilleriestraße 6cd.
— Heinr., geb. Ankermann, Wwe., Nasser Garten 121.
— Wilh., geb. Ankermann, Aufseh.-Ww., Altroßg. Predigerstraße 26a.
— Carol., geb. Anscheit, Hebamme, Unterhaberberg 82.
— Marie, geb. Annschat, Wwe., Vorstädt. Hospitalstraße 17.
— Lina, geb. Babbel, Wittwe, Haberb. Sackgasse 1.
— Joh., geb. Bartel, Ww., Hab. Schulstr. 5.
— geb. Begins, Töpferfrau, Friedmannst. 5.
— Aug., gb. Behrends, Ww., Tamnaustr. 11.
— Anna, geb. Bergmann, Wwe., Sachh. Hinterstraße 29.
— Charl., geb. Block, Ww., Rippenstr. 5.
— Aug., geb. Bobiller, Ww., Brüderstr. 2.
— geb. Böhnke, Wittwe, Yorkstraße 88.
— Carol, geb. Bobl, Wwe., Sternwartst. 9.
— Ida, geb. Bombin, Wwe., Wagnerstr. 57.
— Wilh., geb. Borndt, Wwe., Alter Grab. 19.
— Aug., gb. Brandt, Wwe., Tamnaustr. 40.
— Amalie, gb. Bröde, Wwe., Naff. Gart. 33.
— Luise, geb. Buchholz, Wwe., Tragheim. Ausbau 131.
— Rosa, geb. Buchholz, Wwe., Münchenhofplatz 1.
— Aug., geb. Busch, Ww., Sachh Hintstr. 62.
— Aug., geb. Dreher, Schutzmanns-Wwe., Domstraße 5.
— Luise, gb. Dunkel, Ww., Oberhaberb. 5.
— Susanne, gb. Ehlert, Ww., Drummstr. 35.
— Marie, gb. Engel, Ww., Kuplitzerstr. 6c.
— Emilie, gb. Engelke, Ww., Restaurat., 2. Fließstraße 15.
— gb. Eppinger, Ww., Friedmannstr. 25/26.
— Sophie, geb. Feltenstein, Kaufm.-Ww., Knochenstraße 52.
— Joh., geb. Fischer, Ww., Nicolaistr. 11.
— Heinr., gb. Florian, Ww., Oberhaberb. 78.
— A., gb. Franz, Ww., Haberb Sackgasse 1.
— Henr., gb. Fränzel, Böttchermstr.-Ww., Rippenstraße 27.
— Just., geb. Freitag, Wwe., Hint. Vorst. 54.
— Paul., gb. Friedländer, Ww., Börsenst. 1a.
— Luise, gb. Gallinat, Ww., Wagnerstr. 41.
— Heinr., gb. Gando, Ww., Alt. Graben 34.
— gb. Gehrmann, Ww., Roßg. Hinterstr. 9.
— Heinr., gb. Gerlach, Ww., Villauerst. 6a1.
— Just., geb. Gerlach, Wittwe, Haberb. Sackgasse 11a.
— Elis., gb. Gottschalk, Ww., Bismarckst. 7.
Neumann, Elise, geb. Grimm, Wittwe, Klosterstraße 1.
— Marie, geb. Groß, Wwe., Krugstr. 12.
— Aug., geb. Groß, Wwe., Rippenstr. 10.
— Joh., geb Grube, Wittwe, Altroßg. Predigerstraße 36.
— Paul., geb. Hahn, Wwe., Friedländ. Thorplatz 5.
— G., gb. Hausmann, Wwe., Lavendelst. 1a.
— Charl., geb Hecht, Wwe., Georgstr. 13.
— Clara, geb. Heiland, Wwe., Neuroßg. Kirchenberg 10.
— E., gb. Hein, Arb.-Frau, Oberrollb. 19.
— C., gb. Heinig, Ww., Kopernicusst. 1a.
— H., gb. Heller, Ww., Friedmannstr. 10.
— Ernestine, geb. Henseleit, Ww., Löbn. Hospitalstraße 2.
— E., gb. Herrmann, Ww., Altr. Kirchenst. 1.
— Wilh., gb. Heske, Ww., Kalth. Str. 17.
— Joh., geb. Hirsch, Ww., Alte Gasse 8.
— J., gb. Hoffmann, Ww., Kalth. Str. 30.
— Am., geb. Hühne, Handelsfr., Unterl. 16.
— Fried., geb. Jacoby, Kfm.-Ww., Heumarkt 14.
— Joh., gb. Kähler, W., Altroßg. Kirchenst. 2.
— E., geb. Karkowski, Ww., Wagnerst. 13.
— geb. Koul, Wirthin, Haberb. Sackgasse 1.
— J., geb. Kirchner, Wwe., Altroßgärt. Kirchenstraße 9/11.
— Joh., gb. Kirschnick, Ww., Kronenstr. 3/4
— Anna, gb. Klein, Ww., Oberhaberb. 22.
— geb. Kleinau, Ww., Friedmannstr. 25/26
— H., gb. Klemann, Schneiderfr., 3. Sandg. 8
— Wilh., gb. Klinger, Ww., Steind. 174/175
— Wilh., geb. Knuth, Wwe., Altroßgärt. Kirchenstraße 17.
— Clara, gb. Kracher, Ww., Weidendamm 4.
— J., geb. Kause, Wwe., Heinrichstr. 6.
— Joh., geb. Krebs, Ww., Nicolaistr. 17.
— Anna, geb. Kroschewski, Wwe., Sachh. Hinterstraße 62.
— C., gb. Kurras, Ww., Rosenstraße 3.
— Heinr., geb. Lange, Wwe., Sackheim. Mittelstraße 4.
— Carol., geb. Lau, Wwe., Tievoltst. 27.
— Marie, geb. Liedtke, Kanzl.-Wittwe, Ziegelstraße 22i.
— Luise, gb. Lindmann, Ww., Kaiserstr. 23.
— Bertha, gb., Lippert, Handelsfr. Hökerst. 8
— Car., gb. Lippke, Ww., 3. Sandgasse 8d.
— E., geb. Löwensohn, Wittwe, Hohenzollernstraße 5.
— Fried., geb. Lucht, Rent.-Ww., Tragh. Pulverstraße 39.
— A., gb. Major, Ww., Tragh. Ausbau 161.
— W., gb. Malgus, Ww., Altr. Pred. Str. 3.
— Eug., gb. Mielken, Heb., Heinrichst. 17.
— C., geb. Milau, Wwe., Brüderstr. 9.
— A., geb. Mild, Wwe., Oberrollbg. 19b.
— Aug., geb. Mischke, Kfm.-Frau, Steind. Wallstraße 17.
— Elisab., gb. Müller, Ww., Oberlaak 21c.
— Lisette, geb. Naumann, Wwe., Yorkstr. 43.
— geb. Neumann, Wwe., Yorkstraße 74.
— geb. Neumann, Wwe., Steile Str. 24.
— B., gb. Nimmerjahn, Ww., Steindamm 18.
— Math., gb. Nord, Ww., Lizentgrabenst. 10.

Neumann, H., geb. Oberſteller, Wittwe, 3. Fließſtraße 25/26.
Aug., geb. Oſonneck, Gaſtwirthsfrau, Polniſche Straße 6.
geb. Pätſch, Arb.-Frau, Bülowſtr. 39.
Marie, geb. Peiſter, Ww., Kalthöf. Str 4/5
Math., geb. Pelz, Wwe., Waſſerg. 38.
Emilie, geb. Penk, Ww., Wrangelſtr. 11.
Eliſab., geb. Pfiſter, Ger.-Secr.-Wwe., Schützenſtraße 6.
geb. Pohlke, Wwe., Bülowſtraße 37.
Joh., geb. Pohlmann, Wwe., Sackh. Mittelſtraße 52.
Henr., geb. Pokies, Ww., Wagnerſtr. 30.
Anna, gb. Poſſekel, Wwe., Sackh. 101.
Amalie, geb. Quandt, Ww, Rippenſtr. 2.
A., geb. Radtke, Ww., Hintertragh. 62.
Regine, gb. Reglitzki, Wwe., Oberlaak 26.
Marie, geb. Rehbinder, Kaufm.-Wwe., Luiſenſtraße 2.
B., geb. Rehfeld, Ww., Kloſterſtr. 10
B., geb. Rehfeld, Ww., Löbn. Langg. 37
M., geb. Reinke, Wwe., NaſſerGarten 11
C., geb. Riemaſch, Wwe., Unterhab. 10a
Luiſe, geb. Roſe, Wwe., Wieſe 5.
geb. Roſenwald, Wwe., Bülowſtr. 53.
Luiſe, geb. Saager, Ww., Carlſtr. 6.
Ch., geb. Saak, Ww., Naſſ. Gart. 155.
Luiſe, gb. Schaak, Wwe., Köttelſtr. 22.
A., geb. Schenkowitz, Wwe., Kronenſtr. 1a.
A., geb. Schirrmacher, Ww., Heiligeiſtſt. 6.
A., gb. Schmidt, Wwe., Sackh. Mittelſt. 8.
Minna, geb. Schmidtke, Partic.-Wwe., Heumarkt 13.
M., geb. Schwenzfeuer, Ww., 3. Sandg. 7b.
A., gb. Seeger, Ww, Vorſt. Hoſpitalſtr. 19.
E., geb. Selkenat, Ww., Lizentgrabenſtr. 7.
geb. Siebert, Wwe., Königſtraße 88.
Julie, geb. Simoneit, Ww., Kloſterſtr. 1.
Friedr., geb. Sperber, Wittwe, Löbn. Oberbergſtraße 9.
Aug., gb. Spitzkowski, Ww., Oberlaak 27b.
Marie, geb. Springer, Ww., Oberhab 63.
geb. Stechmeſſer, Ww., Yorkſtraße 54.
Marg., geb. Stenkewitz, Ww., Viehm. 4/5.
Aug., geb. Tauſendfreund, Arbeiterfrau, Altroßgärter Predigerſtraße 32.
Ottilie, geb. Tharann, Fabrikantenfrau, Paſſage 6.
Henr., gb. Thiedemann, Ww. Pillauerſt. 5.
Charl., gb. Thiel, Ww., Löbn. Pred. Str. 2.
Marie, geb. Thomas, Handelsfr., Sackh. Hinterſtraße 29.
Roſa, gb. Tobehn, Ww., Hundrieſerſtr. 5.
M., geb. Tolk, Ww., Sackh Hinterſtr. 30b.
B., geb. Tolsdorf, Ww., Roſenſtraße 16.
Luiſe, geb. Topki, Ww., Alter Graben 14.
J., geb. Treptau, Ww., Brodbänkenſtr. 8.
Wilh., g. Trudrung, Ww., Wrangelſtr. 11a
Carol, geb. Vitog, Wwe., Tiepolſtr 28.
C., geb. Walsdorf, Wwe., Tiepolſtr. 15.
geb. Waſchke, Wwe., Sackheim 93.
J., geb. Wichmann, Ww., Alter Gart. 16.
Luiſe, geb. Wittke, Werkmeiſter-Frau, Klingershof 4a.
Luiſe, geb. Woitke, Kaufm.-Wittwe, Schützenſtraße 20.

Neumann, A., geb. Wundermann, Wwe., Borchertſtraße 22.
— W., geb. Zeprien, Wirth., Sackheim 105.
— Amalie, unverehel., Roßg. Hinterſtr. 8.
— Amalie, Fräul., Tragh. Gartenſtraße 5.
— Anna, Fräulein, Königſtraße 88.
— Anna, Fräulein, Löbn. Langgaſſe 37.
— Anna, Korbmacherin, Unterhaberb. 4.
— Aug., Fräulein, Drummſtraße 2.
— Bertha, Fräulein, Kloſterſtraße 10.
— Bertha, Wirthin, Sackheim 95.
— Charl., Fräulein, Friedrichſtraße 7a.
— Clara, Lehrerin, Luiſenſtraße 2.
— Doroth., Fräulein, Kloſterſtraße 1.
— Eliſe, Fräul., Hintere Vorſtadt 17.
— Eliſab. Emmy, Fräul., Mittelanger 3.
— Ernest., Wirthin, Sackheim 76.
— Fanny, Fräul., Löbn. Oberbergſtraße 7.
— Hedwig, Fräulein, Rheſaſtraße 20.
— Helene, Näherin, Sackh. Hinterſtr. 37.
— J., Kurzw.-Händlerin, Hint. Vorſt. 26.
— Johanna, Rentiere, Pauperhausſpl. 5.
— Joh., ehem. Lehrerin, Luiſenſtraße 9.
— Joh., Wirthin, Holländerſtraße 12.
— Luiſe, Fräulein, Wagnerſtraße 2/7.
— Luiſe, Fräulein, Vord. Vorſtadt 80/81.
— Lydia, Fräulein, Lobeckſtraße 8.
— Marie, Näherin, Polniſche Straße 6.
— Marie, Fräulein, Jägerhofſtraße 11.
— Marie, Schneiderin, Sackh. Gartenſtr. 4.
— Martha, Lehrerin, Luiſenſtraße 2.
— Math., Fräulein, Lindenſtraße 32/33.
— Math., Näherin, Sackheim 76.
— Minna, Schneiderin, Bismarckſtr. 10a I.
— Ther. u. Eliſe, Frl., Sternwartſtraße 28.
— Ther., Schneiderin, Roſenſtraße 9.
— Wilh., Fräul., Nicolaiſtraße 13.
— Wilh., Fräulein, Rippenſtraße 10.
— Wilh., Wäſcherin, Domſtraße 1.
Neumitz, Ad., Maurer, Tiepolſtraße 30.
— Franz, Arbeiter, Schweizergrund 9.
— Franz, Arbeiter, Sternwartſtraße 68.
— Heinr., geb. Simon, Wwe., 3. Fließſtr. 44.
Neunzig, Herm., Arbeiter, Borchertſtr. 23.
Neunziger, A., Töpfermſtr., Naſſ. Gart. 156.
— Ewald, Ofenſetzer, Naſſer Garten 156.
— Gottfr., Arbeiter, Yorkſtraße 81.
Neureiter, Richard, Töpfer, Friedmannſtraße 1.
Neureuter, Otto, Schreib., Hab. Sackgaſſe 1.
— Heinr., geb. Daukert, Wwe., Bülowſtr. 48
Neuſeſſer, Alb., Bur.-Vorſt., Moltkeſtr. 14.
— Friedr., Arbeiter, Moltkeſtraße 14.
Neuſetzer, Jul., Maſchinenb., Laſtadienſtr. 5.
Neuſitzer, Carl, Arbeiter, Oberhaberberg 2.
Neuß, Friedr., Arbeiter, Altroßg. Predſtr. 1.
— Marie, Rentiere, Sackh. Kirchenſtr. 2.
Neuwald, Val., Arbeiter, Friedmannſtr. 20.
Neuweck, M., F, Kfm., Agent, Kohlmarkt 3.
Newiger, Rud., Böttcher, Hab. Sackgaſſe 14.
— Ad., Buchbinder, Thomasgaſſe 6
— Herm., Kaufm., Reitinſt. und Pferdegeſchäft, Königſtraße 97/99. 762.
— Ed., Klempner, Georgſtraße 13
— Paul, Maſchinenbauer, Brüderſtraße 5.
— Rud., Zimmermnn, Nicolaiſtraße 13.
— Aug., Rob., Factor, Wieſe 8.

Newiger, Marie, geb. Anders, Factor-Wittwe, Brüderstraße 5.
— Heinr., geb. Gruski, Ww., Mittelanger 13.
— Frdr., gb. Kräding, Ww., Sternwartstr. 49.
— Marie, geb. Weiß, Kaufmanns-Frau, Nachtigallensteig 16.
— Elisabeth, Klosterstraße 1.
— Henr., Fräulein, 2. Fließstraße 15.
Newger, Dan., Schuhmmstr., Oberrollb. 15a.
— Ferdinand und Friedr., Zimmerleute, Artilleriestraße 12.
— Herm., Arbeiter, Steind. Wallstraße 28.
— Aug., geb. Lindenblatt, Handelsfrau, Brodbänkenstraße 26.
Ney, J. E. G. Exped.-Vorst. a. D., 3. Fließst. 43.
— Herm., Geschäftsagent, Tragh. Kirchenstraße 16.
— Alb., Blumenbändlerin, Freigang 3.
— J. F., ehem. Collect., Tuchmacherstr. 26.
— Arth., Posthilfsbote, Trgh. Kirchenstr. 16.
— Carl, Sergeant, Wrangelstraße 43.
— Herm., Jul., Schlosser, Marienstr. 13.
— A., Kutscher, Lobeckstraße 11.
— Ad., Arbeiter, Haberb. Sackgasse 11a.
— Joh., Arbeiter, Polnische Straße 23.
— Carol., geb. Holz, Wwe., Lobeckstr. 11.
— Doroth., gb. Kauschat, Ww., Poln. Str. 23.
— Henr., geb. Klinger, Ww., Artilleriestr 38.
— Wilh., gb. Nackel, Ww., Oberhaberberg 28.
— L., gb. Tarrey, Näherin, Reiffschlägerst. 39
Neyen v. Oberkamff, Emma, Frl., Stiftsdame, Kalthöffsche Straße 19.
— Bertha, Fräulein, Klosterstraße 1.
— Hedw., Frl., Lehrerin, Sternwartstr. 37.
— Luise, Lehrerin, Kalthöffsche Str. 19.
Nickel, siehe auch Nickell.
— Heinr., Generalagent der Preußischen Lebens-Versicherungs-Gesellschaft zu Berlin, Ziegelstraße 12a.
— Hugo, Rendant d. Hauptkasse d. Ostpr. Land-Feuer-Societät, Lobeckstraße 15.
— Friedr., Altsitzer, Sackh. Kirchenstr. 5.
— Ad., Kaufm., Vertr. der Gebr. Stollwerck in Köln, Sackh. Kirchenstraße 5. 912.
— C., Former, Steind. Wallstraße 19.
— Otto, Faßkellner, Mühlengrund 8.
— Jul., Photograph, Passage 3.
— Ferd., Schuhmacher, Hinterroßg. 48.
— Franz, Schuhm., Neuer Graben 32/33.
— Gustav, Tischler, Yorkstraße 18.
— Aug., Fabrikarb., Sackh. Ausbau 12a.
— Friedr., Arbeiter, 2. Rundtheilgasse 8.
— Emma, geb. Bieber, Wwe., Kolwstr. 13.
— Pauline, geb. Burgmüller, Wwe., Herbartstraße 12.
— Anna, geb. Dyck, Wwe., Wrangelstr. 15.
— Luise, geb. Groß, Nasser Garten 39.
— Wilh., geb. Kreutz, Wwe., 3. Fließstr. 46/47.
— Aug., geb. Schulz, Wwe., Oberlaak 27b.
— Anna, Fräulein, Börsenstraße 16.
Nickell, siehe auch Nickel.
— Gustav F., Kaufmann, Woll-, Getreide-, Spiritus-Commiss.-Geschäft, Generalagentur, Kreisverordneter und Kreistaxator, Vordere Vorstadt 42.
— F., Landschaftsbeamt., Sackh. Hinterst. 24.
Nickell, Gust., Apoth.-Geh., Klapperw. 10.
— geb. Böttcher, Justizraths-Wwe., Ziegelstraße 2.
— Jenny, Gesanglehr., Sackh. Hinterstr. 24.
Nicklas, siehe auch Nicklaus, Niklas.
— Mich., Bäcker, Bauernhofgasse 1.
— J., Schneidermstr., 1. Fließstraße 24/25.
— Ferd., Kutscher, Vordere Vorstadt 10.
Nicklaus, Wilh., Arbeiter, Hab. Sackg. 12.
Nickstädt, Aug., Schneider, Kolwstraße 5.
— Helene, geb. Schirrmacher, Restaurat., Vordere Vorstadt 80/81.
Nicodemus, Alb., Weichenst., Alt. Grab. 26.
— Carol., geb. Christian, Wwe., Altroßg. Predigerstraße 28.
Nicolai, Franz, Bäckermeister, Holzstr. 1.
— Willy, Bautechniker, Schönstraße 13.
— Herm., F., Juwelier, Gold- u. Silberarbeiter, Kneiph. Langgasse 52. Priv.-Wohnung: Rhesastraße 12/13.
— Franz, Kaufm., F. J. H. Fehrs Nachf., Steindamm 81/82.
— Julius, Papierhandlung, (Luise Taube), Hintere Vorstadt 60.
— Rob., Weinhandlung u. Wein-Stube (C. v. Groß', Münchenhofstraße 8.
— Carl, Arbeiter, Pillauerstraße 14.
— Bertha, Fräulein, Hintere Vorstadt 60.
— Marie, Schneiderin, Franz. Str. 26/27.
Nicolaus, siehe auch Nicklas, Nicklaus.
— G., Wissenschaftlich. Hilfslehr., Hintertragheim 59 part.
— Alb., Diät., Altstädt. Langgasse 19.
— Ludw., Bauunternehm., Hinterroßg. 2c.
— Ed., Brunnenmacher, Hinterroßg. 2c.
— Paul, Commis, Altstädt. Langgasse 19.
— Emil, Maurer, Hinterroßgarten 20.
— Ludwig, Maurer, Hinterroßgarten 70a.
— Friedr., Restaurateur, Bulatenstr. 3.
— Franz, Schlosser, Heiligegeiststraße 1.
— C., Schneidermstr., Neuroßg. Kirchenb. 8.
— C. Frz., Schuhmmstr., Altst. Langg. 19, Geschäftslocal: Hökerstraße 20.
— Aug., Schuhm., Alter Graben 39.
— Ernst, Zimmerm., Friedmannstr. 39.
— Aug., Arbeiter, Hinterroßgarten 2c.
— Friedr., Arbeiter, Knochenstraße 49.
— Friedr., Arbeiter, Bülowstraße 41.
— Friedr., Arbeiter, Tamnaustraße 31.
— Minna, Plätterin, Rosenstraße 3.
Nicolett, Hans, Geschäftsführer, Wiese 8.
— Rud., Schlosser, Vorderroßgarten 67.
— Franz, Schmied, Weidendamm 4.
— Carl, Factor, Pillauerstraße 6.
— Friedr., Factor, Weidendamm 4.
— Fritz, Arbeiter, Sackh. Gartenstr. 8.
— Aug., Arbeiter, Haberb. Neue Gasse 8.
— Gust., Arbeiter, Steind. Wallstr. 18.
— Elise, geb. Gretischus, Portier-Frau, Altstädt. Langgasse 58.
— Aug., Meierin, Vorderroßgarten 67.
Nidszewitschky, J., Töpfermstr., Oberlaak 7.
Nieand, Marie geb., Wieandt, Schaubudenbesitzer, Kalthöffsche Straße 37a.
Nieba, Wilh., Postassist., Unterlaak 42.
Niebios, Otto, ehem. Guts-Administrator, Burgstraße 1/2.

**Niessen & Schöppe,**
vorm. Adolph Jacoby,
21. Französische Straße 21.
**Magazin für Modewaaren,**
Confection, Pelzwaaren.
Größtes Lager neuester eleganter Mäntel.
**Fertige Costumes**
für
**Promenade und Gesellschaft**
**Trauer-Roben.**

Niebios, Carol., geb. Müller, Rend.-Wwe., Ziegelstraße 15.
— Ida, geb. Nibios, Pfarrer-Wwe., Ziegelstraße 15.
Niebuhr, F., Amtsger.-Kanzl., Alt. Gart. 64.
— H., Magistratsb. a. D., Altst. Tränkg. 2.
— Aug., geb. Hirsch, Wwe., Tiepolstraße 15.
— Aug., geb. Podehl, Tischlerfr., Domstr. 1.
— Pauline, geb. Steinhauer, Wwe., Lange Reihe 20.
— Emilie, Fräulein, Lange Reihe 20.
Nied, Anna, geb. Wirschinger, Ww., Albertstraße 9.
— Paul, Rentiere, Yorkstraße 42.
Niederhaus, Wilh., geb. Brausewetter, Altroßg. Kirchenstraße 7/9.
— Martha, Schneid., Altroßg. Kirchenst. 7/9.
Niederländer, C., Heizer, Neue Dammstr. 30.
Niedermeister, Christ., Rangierer, Knochenstraße 54.
Niederstraßer, Wilh., Musiker, Altroßgärt. Predigerstraße 38.
— A., Taubenw., Grolmannstraße 8.
— Minna, geb. Borowski, Kaufm.-Wwe., Jägerhofstraße 5.
Niedzwetzki, Friedr., geb. Müller, Secret.-Frau, Rippenstraße 11.
Nielen, Victor, Kaufm., Landhofmeisterst. 11
— Eveline, geb. Eisenblätter, Gutsbesitz.-Wittwe, Steindamm 171b.
— Clara, Clavierlehrerin, Steind. 171b.
— Olga, Putzgeschäft, Weißgerberstr 5a.
Nielewski, Wilh., geb. Waschowski, Wwe., Sackheim 6.
Nielien, Herm., Kaufm., Münchenhofstr. 6.
— Rud., Töpfer, Steind. Wallstraße 18.
Niemann, Alfred, Lehrer, Kath. Kirchenstr. 2.
— Joh., Gesindeverm. u. Agent, Unterlaak 17
— H. F., Kaufm., Colonialwaaren-Handl., Neuroßgärter Kirchenberg 11.
— Jul., Arbeiter, Pillauerstraße 6cd.
— geb. Moritz, Wwe., Yorkstraße 75.
— Aug. u. Joh., Schneiderinnen, Haberb. Sackgasse 12.
— Johanne, Schneiderin, Oberhaberb. 25.
Niemand, Marie, geb. Wilk, Ww., Alter Garten 49.
Niemer, Rich., Ingenieur, Moltkestr. 12.
Niemczinowska, Marie, Schneiderin, Kalthöfsche Straße 18.
Nienstiel, Friedr., Arb., Nass. Gart. 126.
Nierenheim, Max, Candidat, Kalth. Str. 54.
— Max, Apoth.-Geh., Brodbänkenstr. 2/3.
— Franz, Arbeiter, Sackh. Gartenstr. 6.
— geb. Kodlien, Wwe., Yorkstraße 18.
Niessen & Schöppe, vorm. Ad. Jacoby F, Modew. u. Confect., Franz. Str. 21
— August, Kaufm., F wie vor, Strohm. 7.
Nieswald, Carl, Factor, Lavendelstr. 1b.
— Joh., Wirthin, Oberlaak 36.
Nieswand, H., Mode-Magazin für Herren-Garderoben, Kneiph. Langg. 43, Wohn.: Kneiphöfsche Langgasse 3.
— Otto, Comtorist, Haberb. Sackgasse 17.
— Ernst, Gelbgießer, Artilleriestraße 35.
— Ernst, Händler, Heinrichstraße 32.
— Gust., Reisender, Alte Gasse 17a.
— C., Schmied, Schweizergrund 11.
— Carl, Schneider, Sackh. Mittelstr. 26.
— Jos., Schneider, Wiese 3.
— Wilh., Zimmermann, Artilleriestr. 35.
— Ferd., Invalide, Hintere Vorstadt 53.
— F., Kutscher, Artilleriestraße 40.
— Aug., Arbeiter, Haberb. Sackgasse 17.
— Aug., Arbeiter, Sackheim 120.
— Carl, Arbeiter, Oberhaberberg 79.
— Franz, Arbeiter, Pillauerstraße 5a.
— Herm., Arbeiter, Haberb. Sackgasse 20.
— Wilh., geb Buschin, Ww., Knochenstr. 55.
— Amalie, geb. Döblitz, Wwe., Sackheim. Hinterstraße 40.
— Marie, geb. Fuchs, Wwe., Sternwartstraße 4.
— Franz, geb. Kuhn, Wwe., Nasser Gart. 116.
— Joh., gb. Marschütz, Ww., Sternwartst. 7.
— Joh., gb. Peter, Schaffn.-Wwe., Unterhaberberg 10.
— Emilie, gb. Podbielski, Ww., Viehmarkt 9.
Nieß, Ed., Conditor-Geh., Junkerstr. 1.
— Lina, Fräulein, Selkestraße 5.
Nieter, Jul., Zahntechniker, Steind. 104.
Nietzki, A., Landgerichts-Direct., Geheim. Justizrath, Löbnicht. Kirchenplatz 10.
— Alb., Oberlehrer, Weidendamm 15.
— Otto, Staatsanwalt, Nachtigallenst 22.
— Marianna, geb. Ebel, Pfarr.-Wwe., Henschestraße 1.
Niewiesk, G., Postschaffn., Kreuzstr. 35/36.
— Wilh., Fräulein, Unterhaberberg 83.
Niklas, siehe auch Nicklas, Nicklaus.
— G. Emil, Rector, Klingershof 1.
— Michael, Bäcker, Nicolaistraße 5.
— Joh., Arbeiter, 2. Rundtheilgasse 8.
Nikonowski, L., ehem. Bäckermstr., Oberrollberg 15a.
— Heinriette, gb. Sawitzki, Agentin, Oberrollberg 15a.
Nilius, Rob., Bäckermeister, Viehmarkt 15.
Nimbach, Chr., Conditor, Burgstraße 9.
Nimmerjahn, Carl, Gef.-Aufs., Roßgärt. Hinterstraße 26.
— Otto, Stereotypeur, Münchenhofpl. 13.
— Charl., geb. Lau, Ww., Friedrichst 10.
Nimsig, Joh., Arbeiter, Friedmannstr. 20.
Nippa, Carl, Schuhm., Sternwartstr. 7.
Nisankowski, Paul., geb. Blankenberg, Wwe., Sackheim 120.
— W., gb. Gelhaar, Wwe., 3. Sandg. 8a.

**Chr. Nimbach,**
Conditorei, Café
und
**Marcipan-Fabrik,**
**Burgstrasse Nr. 9.**

Nisch, Rud., Riemer, Sackh. Ausbau 2.
Nischik, Aug., Subdirektor, Neumarkt 1a.
— Fritz, Schneider, Glaserstraße 10.
Nissus, G. A., Acad.-Maler, 1. Fließst. 13.
— Otto, Buchbinder, Altst. Langgasse 45.
— Gust, Factor, Wrangelstraße 19.
— Flor., Gasarb., Altroßg. Predigerstr 7.
— Ludwig, Arbeiter, Viehmarkt 8.
Niske, Rud., Bremser, Nasser Garten 19.
— Aug., Arbeiter, Katzensteig 1.
— Aug., Arbeiter, Nasser Garten 128.
— Doroth., ab. Becker, Ww., Albertst. 2.
Nispel, Gottfr., Handelsm. Kath. Kirchst. 8.
Nissen, Jac., Administrator, Lobeckstr. 2.
— Peter, Redacteur, Französ. Straße 9.
Nithak, Bruno, Buchh., Lizentgrabenstr. 4a.
Nitsch, Ad., Eisenb.-Secr. a. D., Holzstr. 5.
— Rich., Rechtscand., Drummstr. 43/44.
— C., ehem. Bäckermstr., Wagnerstr. 54/55.
— Aug., Bäcker, Polnische Straße 13.
— Friedr., Bäcker, Sackheim 75.
— Heinr., Büchsenm. a. D., Moltkestr. 18a.
— Rud., Commis, Lastadienstraße 5.
— Eug., Kellner, Tragh. Kirchenstr. 78a.
— Theod., Lackirer, Bismarckstraße 6.
— Gust., Lithograph, Domstraße 22.
— Carl, Lohndiener, Kronchenstraße 9.
— Alb., Malermeister, 2. Fließstraße 5.
— G., Maurer, Yorkstraße 69.
— Aug., Particulier, Hinterroßgarten 22.
— Gust., Schlosser, Oberhaberberg 51.
— F., Schneidermstr., Sackh. Kirchenstr. 9.
— F., Schneidermeister, Baderstraße 3.
— Gottfr., Schneidermstr., Mühlenstr. 2.
— Herm., Schriftsetzer, Steile Straße 10.
— Gust., Schuhmacher, Tamnaustraße 11.
— Gust., Schuhm., Bahnhofswallstr. 2.
— Bernh., Steinsetzer, Unterlaak 27a.
— Max, Steinsetzer, Rippenstraße 21.
— L., Tischlermstr., Neue Reiferbahn 3.
— Alb., Tischler, Sackh. Mittelstraße 16.
— Franz, Tischler, Alter Garten 64.
— Rob., Tischler Drummstraße 37.
— C. Jul., Töpfermstr., 1. Sandg. 10.
— C. J. O. jun., Töpfer, Bismarckstr. 3.
— Herm., Franz, Töpfer, Friedmannstr. 50.
— Otto, Herm., Töpfer, Friedmannstr. 53.
— Gust., Wachtmeister, Oberhaberberg 5.
— Aug., Zimmerm., Roonstraße 14.
— Frdr., Hilfswäger, Neue Reiferb. 14a.
— Carl, Vorarb., Magisterstraße 40.
Nitsch, Gust., Portier, Feuerstraße 46/47.
— Herm., Heizer, Steile Straße 14a.
— Carl, Kutscher, Tiepolstraße 30.
— C., Kutscher, Kronchenstraße 4.
— C., Kutscher, Wagnerstraße 36.
— Aug., Factor, Jägerhofstraße 4.
— Carl, Factor, Schloßplatz 2.
— Conrad, Factor, Unterlaak 27a.
— Gottl., Factor, Sackheim 76.
— B., Factor, Friedländ. Thorplatz 1.
— Alb., Arbeiter, Weidendamm 43a.
— Ant., Arbeiter, Haberb. Sackgasse 4.
— Aug., Arbeiter, Oberhaberberg 78.
— Aug., Arbeiter, Sprindgasse 8.
— Aug., Arbeiter, Nasser Garten 76.
— Carl, Arbeiter, Oberhaberberg 66a.
— Carl, Arbeiter, Artilleriestraße 40.
— Ferd., Arbeiter, Domstraße 22.
— Ferd., Arbeiter, Steindamm 39.
— Franz, Arbeiter, Nasser Garten 138.
— Friedr., Arbeiter, 3. Sandgasse 11.
— Gust., Arbeiter, Pillauerstraße 8.
— Herm., Arbeiter, 3. Sandgasse 8b.
— Wilh., Arbeiter, Friedmannstraße 7.
— Math., gb. Baumdicker, Ww., Unterl. 27a.
— Luise, geb. Dant, Ww., 2. Sandgasse 4b.
— Henr., geb. Döbler, Krankenwärterin, Sackheimer Hinterstraße 49.
— Minna, geb. Döhring, Wwe., Altstädt. Langgasse 7.
— Lina, geb. Hermann, Gutsbes.-Wwe., Schönbergerstraße 6.
— Emilie, gb. Kalweit, Ww., Drummstr. 37.
— Justine, geb. Kleinfeld, Wittwe, Oberhaberg 66a.
— Henr., g. Loschke, Ww., Altr. Predigerst. 1c.
— geb. May, Wwe., Bülowstraße 14.
— Carol., gb. Neu, Ww., Oberhaberberg 28.
— Bertha, geb. Schöttke, Arbeiter-Frau, Bismarckstraße 6.
— Justine, geb. Schreiber, Wwe., Tamnaustraße 13.
— Henr., geb. Thews, Ww., Borchertstr. 9.
— Wilh., gb. Urban, Ww., Sackh. Gartenst. 1.
— geb. Wichmann, Ww., Friedmannst. 42.
— Doroth., gb. Zastrau, Ww., Oberhab. 39.
— Aug., Wirthin, Haberb. Sackgasse 13.
— Franziska, Fräulein, Kaplanstraße 8.
— Lydia, Schneiderin, Oberlaak 19c.
— Marie, Plätterin, Tamnaustraße 11.
— Marie, Näherin, Friedmannstraße 7.
Nitsche, Friedr., Koch, Sackh. Ausbau 2a.
Nitschke, O., Barbier- u. Friseurgeschäft, Bärenstraße 3c.
— F. A., Tischler, Hinterroßgarten 5.
Nitschkowski, Amalie, Wärterin, Hinterroßgarten 63/69.
Nitschmann, F., Generallandsch.-Calcul., Hinterroßgarten 25.
— Ernst, Registrat., Sackh. Kirchenstr. 24.
— Gottl., Lehrer, Ziegelstraße 17.
— F., Fuhrhalter, Friedmannstraße 27.
— Otto, Möbelpacker, Königstraße 40.
— Wilh., Diener, Kreuzstraße 24.
— Aug., Arbeiter, Vorst. Hospitalstr. 7.
— Aug., geb. Gillmeister, Wwe., Haberb. Sackgasse 15.

Nitschmann, Theodore, geb. Hoffmann, Wwe., Altroß. Predigerstraße 19.
— Helene, geb. Thie, Rechtsanw.-Wwe., Lobeckstraße 10.
— Emil., geb. Tunat, Wwe., Selkestr. 14.
— Emma, geb. Weiß, Wwe., Lobeckstr. 6.
— Bertha, Fräulein, Kaiserstraße 1.
— Marg., Fräulein, Ziegelstraße 24.
Nitt, W., Fleischer, Oberhaberberg 69.
— Friedr., Fuhrhalter, Sackheim 126/27.
— Rud., Sattler, Weidendamm 43a.
— Carl, Schuhm., Tuchmacherstraße 12.
— Louis, Tischler, Haberb. Sackgasse 13.
— Friedr., Kutscher, Artilleriestraße 36.
— Friedr., geb. Bark, Wwe., Villauerstr. 6ed.
— Joh., g. Döblitz, Tischlerfr., Vorderang. 4.
— Aug., geb. Schmidt, Ww., Neuer Graben 1.
— Heinr., geb. Skottke, Krankenpflegerin, Haberberger Sackgasse 13.
Nitykowski, Mathilde, gb. Bullbrink, Zahlmeister-Wwe., Butterbergstraße 10.
— Mar., geb. Wiens, Kfm.-Ww., Vorderroßgarten 43.
Nixdorf, Marie, geb. Jurgeleit, Wwe., Philosophendammstraße 1o.
Noack, Walt., Prem.-Lieut., Henschestr. 9.
— Carl, Maurer, Neue Reiferbahn 1a.
— Otto, Steinsetzer, Neue Reiferbahn 1a.
— Sam., Arbeiter, Sackh. Mittelstr. 5.
— Emilie, geb. Kickelbusch, Oberst-Wwe., Henschestraße 9.
Noah, Siegfr., Referendar, Rippenstr. 9.
Noch, Theod., Arbeiter, Borchertstr. 11.
Nöppert, Aug., Schankw., Insel Venedig 5.
— Friedr., Factor, Turnerstraße 3.
Nörenberg, Fdr., Eisenb.-Secr., Prinzenst. 8.
Nöring, Jul., Stadtrath, Postbaur. a. D., Rhesastraße 9.
— Friedr., Malerinnen-Atelier, Rhesast. 9.
— Helene, Gesanglehrerin, Rhesastr. 9.
Nöske, Friedr., Schmied, Thomasgasse 6.
— Gottl., Bahnarbeiter, Georgstraße 13.
— Elisab., geb. Fiebeck, Ww., Feuerstr. 10.
— Elise, Schneiderin, Haberb. Sackg. 18.
— Wilh., Frl., Confit.-Gesch., Vord. Vorst. 65
Nössel, Pauline, geb. Lange, Gerichtsraths-Wwe., Wagnerstraße 2/7.
Nöthe, J. R., Uhrmacher, Drummstr. 1a. Uhrenlager: Steindamm 64.
Nött, Gottfr., Arbeiter, Vorderanger 9.
Nötzel, Herm., ehem. Kfm., Wagnerstr. 13.
— Max, Commis, Roßgärter Markt 4.
— Frdr. Alb., Glasermstr., Altst. Langg. 78.
— Fritz, Gutsbesitzer, Münzstraße 22.
— Jos., Factor, Alte Gasse 5.
— Emil, Arbeiter, 3. Sandgasse 9.
— Luise, gb. Conrad, Ww., Nachtigallenstg. 3.
— Amalie, geb. Kaufmann, Ww., Yorkstr. 44.
— Charl., Stiftsdame, Mühlenstraße 2.
Nogat, Carol., geb. Legien, Wwe., Oberhaberberg 84.
Nogga, Ludw., Schneider, Koggenstr. 15/16.
Nokat, Ida, Schneiderin, Oberhaberb. 24.
Nolde, Ferd., Packmstr., Oberhaberberg 13.
— Carl, Sec.-Lieut., Alter Garten 56.
— E. F (Pauline Nolde, geb. Braczko), Verbandsstoffabr., Jacobstr. 2. 600.
Nolde, F., Bildhauer, Friedrichstraße 6.
— W., geb. Lotzkat, Wwe., Schlangeng. 4.
— Elisab., geb. Nicoleit, Wwe., Hökerstr. 18.
— Joh., Näherin, Roßg. Neue Gasse 3.
Nolleweit, Carl, Arb., Nasser Gart. 155.
Nolze, Carl, Telegr.-Secr., Butterberg 13.
Nominikat, O., Ober-Insp. der deutschen Militärdienst-Versi.-Anstalt Hannover, Ziegelstraße 21.
Nooß, Marie, geb. Armgardt, Ww., Grolmannstraße 9.
— H., gb. Hoffmeister, Ww., Rippenstr. 26.
Nooß, Herm., Lehrer a. D., Sackheim 25.
— Fritz, Comtorist, Kneiph. Hofgasse 21.
— Walter, Postassistent, Sackheim 112.
— F. W., Schneidermstr., Steile Str. 22.
— Aug., Arbeiter, Oberhaberberg 25.
— Heinr., geb. Malchau, Schuhmmstr.-Wwe., Yorkstraße 33.
Norbel, A., Arb., Haberb. Neue Gasse 24.
Nordalm, Paul, Kaufm., F Hirschfelder & Nordalm, Brodbänkenstraße 35.
— Otto, Commis, Brodbänkenstraße 35.
— Roderich, Kaufm., Wagnerstraße 63.
Norden, Bertha, Fräul., Kalth. Str. 45.
v. Nordhausen, M., Frl., 3. Fließstr. 14.
Nordd. Creditanst., Klapperwiese 4, 245. Depositenkasse u. Wechselstube, Schloßstraße 4.
Nordt, Johs. F, Kaufmann. Getreide- u. Assec.-Agentur-Geschäft, Knochenstr. 38. 277.
— Ludw., Bierhändler, Lange Reihe 9.
— F. J., Factor, Insel Venedig 1.
— Heinrich, Arbeiter, Tiepoltstraße 27.
— Sus., geb. Alt, Wwe., Theaterstraße 4.
— geb. Bruhn, Wwe., Yorkstraße 71.
— Wilh., geb. Butzki, Ww., Besselstr. 2a.
— Helene, geb. Gersbach, Wwe., Mitteltragheim 1i.
— Sophie, Frl., Lehrerin, Hintertragh. 24.
Nordwig, Georg, Maurer, Yorkstraße 19.
— Rud., Schneidermstr., Yorkstraße 86.
— Am., Schneiderin, Sackh. Mittelstr. 33.
Noreikat, Friedr., Eisenb.-Schaffn., Oberhaberberg 16.
— Fr., Arbeiter, Altstädt. Langgasse 76.
— Friedr., Arbeiter, Artilleriestraße 25.
Noreisch, H., Maurermstr., Selkestraße 1.
— Carl, Maurer, Tragh. Ausbau 173.
— Wilh., Arbeiter, Kronenstraße 1a.
Norgall, F., Rangirmeister, Ostbahnhof.
— J., Tischler, Kl. Schloßteichstr. 15/16.
— Ernst, Zimmergesell, Artilleriestraße 1.
— Jul., Kutscher, Schafgasse 2.
— Heinr., Arbeiter, 1. Sandgasse 4.
— O., geb. Buhrke, Wwe., Unterhaberb. 13.
— Wilh., geb. Genske, Wwe., Artilleriestr. 1.
Norgarb, C., gb. Bähr, Wwe., Klosterstr. 1.
— geb. Kaminski, Krönchenstraße 1.
— Aug., Fräulein, Klosterstraße 1.
Norgel, H., Arbeiter, Selkestraße 9.
Norikat, Rosalie, geb. Köhn, Feldwebel-Wwe., Haberberger Neue Gasse 4.
Norkeweit, H., Univers.-Dien., Paradepl. 8.
— G., Höker, Knochenstraße 57.
— Ferd., Arbeiter, Unterhaberberg 52.

Norkeweit, H., Kutscher, 2. Rundtheilg. 7.
— F., geb. Adebahr, Wwe., Unterhaberb. 6.
Norkus, Aug., Schankwirth, Schafg. 5a.
— Franz, Schlosser, Schafgasse 5a.
— E., Töpfer, Oberhaberberg 64
— Julius, Arbeiter, 3. Sandgasse 9.
— W., geb. Rohde, Wwe., Artilleriestr. 37.
v. Normann, Ernst, Hauptm., Schützenstr. 13.
— Elise, gb. v. Schmidt, Oberstlieut.-Wwe., Tragh. Kirchenstraße 4b.
— Joh., geb Telemann, Secretär-Wwe., Neue Dammgasse 34.
— Agnes, Fräul., Tragh. Kirchenstr. 1b.
Nornat, M., gb. Hulpke, Ww., 3. Fließstr. 6.
Norrmann, O., Gerichtsschrb., Mühlenst. 28.
— Jul., Pfandhausbesitzer, Klosterstr. 3.
— Fr. Wilh., Arbeiter, Triangel 4.
Norwitzki, Jac., Rent., Bord. Vorstadt 86/87.
Noske, Rob., Professor, Jägerhofstr. 11.
— Gust., Redacteur, Hintertragheim 52a.
— Arthur, Commis, Hinterlomse 15a.
— W., Kaufm., Flaschenbier-Verlag, Steindam 140, Wohn.: Tragh. Pulverstr. 11.
— Am., gb. Augstein, W., Heiligegeiststr. 4.
— Jul., geb. Heller, Wwe., Steindamm 17.
Nosky, Max, Oberpostdir.-Secr., Rhesastr. 8.
Noß, Friedr., Schneider, Hint. Vorstadt 6.
— Marie, geb. Armgardt, Wwe., Grolmannstraße 10.
— Minna, gb. Armgardt, Wwe., Grolmannstraße 9.
Noszick, Adolph F, Kaufm., Etablissement für Damenputz, Französ. Str. 1, Wohn.: Jägerhofstraße 2.
Noths, Gust., Tischler, Sackh. Mittelst. 25.
Noß, Paul, Secretär, Friedrichstraße 11.
Nouvel, Otto, Restaurat., Weißgerberst. 2, Bellevue. 685.
Nowack, A., Stat.-Assist., Butterbergstr. 10.
— Johs., cand. jur., Wagnerstraße 57.
— Otto, Opernsänger, Trgh. Pulverstr. 49.
— Herm., Kaufmann, Schützenstraße 12.
— Carl, Orgelbauer, Rippenstraße 21.
— Carl, Schuhmmstr., Kl. Holzstraße 1.
— Arth., Steinsetzer, Steindamm 8.
— Aug., Arbeiter, Haberb. Sackgasse 11.
— Marie, geb. Rebitzki, Wwe., Unterhaberberg 32/33.
— Marg., geb. Strack, Wwe., Sternwartstraße 59.
— Aug., geb. Zoch, Wwe., Drummstr. 30.
Nowagrotzky, M., Barbier, Unterlaak 20.
Nowakowski, M., Herrengarderobengeschäft Französische Straße 20.
— Adam, Bäckermstr., Oberhaberberg 23.
— Jul., Arbeiter, Nasser Garten 68.
— Wilh., Arbeiter, Oberrollberg 9.
— Alice, Wirthschafterin, Moltkestr. 12.
Nowattka, C., Gasanzünder, Sackheimer Mittelstraße 25.
— Gust., Maler, Selkestraße 16a.
Nowaczin, Joh., Arb., Holländerstr. 13/14.
Nowitnick, Magdal., geb. Wablewski, Ww., Bismarckstraße 2.
Nowojewski, Aug., Schneiderin, Nasser Garten 125a.
Nowosadeck, Therese, Frl., Bord. Vorst. 66/67.
Nowotka, Minna, geb. Pulter, Steueraufseher-Wittwe, Königstraße 5.
Nowotschin, Joh., Schneider, Bülowstr. 40.
Nuckelt, R., Schuhmmstr., Vorderlomse 26/27
— Friedr., Factor, Heinrichstraße 3.
Nucklies, R., Weichenst., Oberhaberb. 24.
Nürmberger's, C. Th., Buchhandlung F, Inhaber: Herm. Fischer, Münzplatz- u. Schloßplatz-Ecke.
Nürmberger, geb. Sternberg, Buchhändl.-Wittwe, Glaserstraße 6.
Nürnberger, H., Schuhmmstr., Koggenstr. 19.
Nüske, Marie, geb. Henne, Consul-Frau, Dohnastraße 7.
— Marie, geb. Rickeles, Kaufm.-Wittwe, Dohnastraße 18.
Nuhr, C., ehem. Landwirth, Kaiserstr. 17.
— Emma, geb. Nusch, Ww., Luisenstr. 16.
Nurna, Aug., Böttcher, Albertstraße 7.
Nuß, Erdmuthe, geb. Willuhn, Wittwe, Altroßgärter Predigerstraße 2.
Nußbach, Joh. Therese, Fräulein, Alter Graben 23.
Nußwald, Carl, Arb., Tragh. Ausbau 203.
Nylhof, Alb., Gärtner, Trgh. Kirchenstr. 55.

## O.

Obalski, F., Dienstmann, Rippenstr. 16.
v. Oberkamff, siehe Neyen v. O.
Oberland, Friedr., Arbeiter, Bülowstr. 47.
Obermeyer, Charlotte, geb. Trunz, Nachtigallensteig 18.
Obermüller, Ludw., Krankenpfl., Kalthöf. Straße 39d.
— Amal., gb. Scheer, Näher., Kalth. Str. 39d.
v. Obernitz, A. H., Geh. Justizrath, Rechtsanwalt b. Oberlandesger., Paradepl. 7de. Sprechstunden: 4½—6 Uhr Nachm.
Oberpichler, Otto, Buchhalter, Löbnicht. Kirchenstraße 1/2.
— Ferd., Schuhmacher, Nicolaistraße 5.
— Ferd., Arbeiter, Haberb. Neue Gasse 35.
— Amalie, geb. Schmidt, Krankenpflegerin, Löbnichtsche Kirchenstraße 1/2.
Oberpostdirection, Poststr. 14. 154.
Oberpräsidium, Mitteltrgh. 30/33. 170.
Obersberger, Gust., Feldwebel, Steind. 1.
— Emil, Sergeant, Rippenstraße 14.
Oberstädt, Carol., geb. Hosleidt, Wittwe, Sackheimer Mittelstraße 49.
Obersteller, C. Alb., Maler, Oberhab. 70.
— Alb., Tapezirer, Löbn. Langgasse 40.
— Carl, Arbeiter, Oberrollberg 16.
— J., Schneiderin, Löbn Langgasse 40.
Oberüber, Telegr.-Secr., Trgh. Kirchstr. 76b.
— Friedr., Schriftsetzer, Pillauerstr. 6cd.
— C., Kutscher, Pillauerstraße 6cd.
— Wilh., Arbeiter, Nasser Garten 15/16.
— Doroth., geb. Uldach, Wwe., Nachtigst. 3.
Obgartel, Aug., Güterexped., Alt. Gart. 26a.
— Aug., Colonialw.- u. Delicateßgeschäft, Oberhaberberg 16.
— Ferd., Arbeiter, Altstädt. Tränkgasse 5.
Obricatis, C. L., Kaufmann, Georgstr. 23a.
Obschernikat, Carl, ehem. Fact., Unterhab. 67.
— Heinr., Arbeiter, Artilleriestraße 29.

Obst, Oscar, Kaufmann, Unterhaberb. 12.
— Georg, Briefträger, Knochenstraße 6.
— Adolf, Korbmacher, Magisterstraße 60.
— Ernst, ehem. Lithograph, Unterhaberb. 12.
Obuch, Bruno, Rechtsanw., Bureau und Wohnung: Hintertragheim 32.
— Elise, geb. Torschke, Rechn.-Raths-Ww., Dohnastraße 10.
— Elise, Fräulein, Dohnastraße 10.
Och, Bertha, Fräulein, Rippenstraße 6/7.
Ockelmann, Rud., Kaufm., F Albert Buchholz Nachfolger, Magisterstraße 28.
Odau, Alb., Eisenb.-Secr., Knochenstraße 58.
— Friedr., Händler, Sackheim 16/17.
— Gust., Kaufmann, Kalthöf. Straße 48.
— Aug., geb. Milthaler, Reg.-Secr.-Frau, Kaiserstraße 20.
Odebrett, Rich., Comptoirist, Schmiedest. 11.
— ehem. Weichensteller, Nass. Gart. 124a.
— Fritz, Conditorgeh., Löbn. Hospitalstr. 4.
Odenwald, Mich., Maurer, Oberhab. 57.
Odßuck, Friedr., Factor, Lizentstraße 4.
Odwald, Rich., Maurer, 3. Sandgasse 8c.
— Rud., Arbeiter, Nasser Garten 155.
— Bertha, geb. Schilaski, Ww., Unterhab. 7.
Oeffentliche Fernsprechstelle, ☎ 109.
Oeffentliche Lesehalle, Magisterstraße 28.
Oegler, Aug., Arbeiter, Weidendamm 37.
Oehlenberg, H., Schlossermstr., Wagnerst. 65.
— Aug., Maschinenschloss., Neue Reiserb 25.
— Marie, gb. Schneider, Ww., Lobeckstr. 5.
Oehlert, Gust. Ad., Maler, Oberhab. 74.
— Joh., Maler, Mittelgrabenstraße 4a.
Oehlmann, Friedr., Lieut., Friedrichstr. 10.
— Marianne, geb. Kahnert, Kfm.-Wwe., Mühlenstraße 20.
Oehme, B., Gehäusefabr., Alst. Bergst. 45.
Oehmig, Otto, Kaufm., Lange Reihe 18.
Oehmke, W., Schneidermeister, Strixelstr. 21.
— Leop., Schneider, Löbn. Oberbergstr. 7.
— Ch., gb. Bouvain, Ww., Münchenhofpl. 8.
— Luise, geb. Kühnappel, Wwe., Steind. Wallstraße 27.
Oekinghaus, Lehrer a. d. Königlichen Baugewerkschule, Tragheim-Passage 5.
Oelberg, Ernst, Restaurat., „Cafe Royal", Theaterstraße 2.
— Friedr., Feuerwehrm., Oberlaak 22.
— Heinr., Arbeiter, Freigang 3.
— Charl., gb. Podwitz, Wwe., Parkstr. 3.
Oelmagazin, Städtisch., Friedländerthorplatz 7/8.
Oelsner, Otto, Procurist der F G. A. Kahlke, Roonstraße 1.
— Aug., Arbeiter, Tragh. Ausbau 177.
— Carl, Arbeiter, Oberhaberberg 66.
v. d. Oelsnitz, Ernst, Hauptm., Friedrichstr. 12.
v. Oelsnitz, Clara, Frl., Tragh. Kirchenstr. 2.
Oelß, Ludw., Tischler, Nicolaistraße 34.
Oerbeck, Luise, geb. Hein, Kaufm.-Wwe., Steindamm 9a.
Oertel, H. Fr., Fleischer-Ober-Meister., Friedländerthorplatz 5.
— Wilh., Fleischer, Oberhaberberg 23.
— Bruno, Kaufmann, Landhofmeisterstr. 21.
— Otto, Kaufmann, Vertreter der Mühle Lauth, Sackheim 39.
Oertel, Paul, Kaufmann, Friedrichstr. 11.
— Wilh., Particulier, Drummstraße 38.
— Paul, Reisender, Yorkstraße 42.
— Franz, Schuhm., Haberb. Sackgasse 13.
— H., Steindrucker, Burgkirchenplatz 9.
— Osc., Tapezirer, Yorkstraße 53, Hof. Wohnung: Rippenstraße 23.
— Leop., Werkführer, Steindamm 142.
— Ludw., pens. Bahnwärter, Kreuzstr. 2.
— Friedr., Arbeiter, Bosengang 1a.
— Clara, geb. Beister, Ger.-Secr.-Wwe., Friedrichstraße 11.
— Joh., geb. Funk, Musik.-Wwe., Tragh. Kirchenstraße 48.
— Clara, geb. v. Gizycki, Stadtr.-Wwe., Kantstraße 8.
— Dorothea, gb. Hahn, Ww., Kalth. Str. 22.
— Marie, geb. Kröhnert, Wwe., Tragh. Pulverstraße 12.
— Henr., geb. Neumann, Wittwe, Landhofmeisterstraße 21.
— geb. Nitka, Wwe., Ziegelstraße 22i.
— El., gb. Reiter, Secr.-Ww., Friedrichst. 11.
— Clara, Fräulein, Burgkirchenplatz 9.
— Joh., Krankenpflegerin, Kreuzstraße 2.
— Marie, Fräulein, Kalthöf. Straße 22.
— Marie, Fräul., Roßg. Hinterstr. 18a.
Oertell, Gebr. F (Inh.: Theod. Oertell), Garn-, Indigo- u. Anilin-Farben-Engros-Geschäft, Comptoir- u. Wohnung: Kaiserstraße 10.
Oesten, M., Musikdirigent, Clavier- und Gesanglehrer, Herderstraße 1.
Oesterreich, Hrm., ehem. Gutsb., Dohnastr. 3.
— Paul, Uhrm., Magisterstr. 63, Wohn.: Magisterstraße 52.
— Hedwig, Rentiere, Mittelgrabenstr. 4a.
— Olga, Fräulein, Klosterstraße 1.
Oestreich, Benj., Gefangenwärter a. D., Schleusenstraße 6.
v. Oettinger, Horst, Ritter u. Edler, Hauptm. im Generalstab, Schützenstraße 19.
Offen, Wilh., Buchhalter, Augustastr. 4.
Offenbach, Hel., Sängerin, Tragh. Kirchenstraße 35.
Offizier-Casino des Grenad.-Regts. König Friedrich III (Ostpr.) Nr. 1, Friedrichstraße 13. ☎ 386.
— des Inf.-Rgts. König Friedr. Wilh. I. (2. Ostpr.) Nr. 3, und des Infanterie-Regiments Nr. 43, Steindamm 1. ☎ 813.
— des Inf.-Rgts. Herz. Carl v. Mecklenburg-Str. (6. Ostpr.) Nr. 43, Steind. 1.
— des Kür.-Rgts. Graf Wrangel (Ostpr.) Nr. 3, Wrangelstraße 43. ☎ 718.
— des Fuß-Art.-Rgts. v. Linger (Ostpr.) Nr. 1, Brandenburgerthorstr. 10. ☎ 748.
— des Feld-Art.-Rgts. Prinz August von Preußen, (Ostpr.) Nr. 1, III. Abtheil., Brandenburgerthorstraße 10. ☎ 748.
— des Westpreuß. Feld-Art.-Rgts. Nr. 16, Brandenburgerthorstraße 10.
— des Pionier-Bataillons Fürst Radziwill, (Ostpr.) Nr. 1, Roßgärter Markt 1.
— des Ostpr. Trainbataillons Nr. 1, Unterhaberberg 35.

Offschanke, G., Tischlermstr., Yorkstr. 84.
Oggel, Herm., Maschinenbauer, 1. Rundtheilgasse 2a.
— Carl, geb. Boy, Wwe., 1. Rundtheilg. 3.
Ogoleit, Joh., geb. Capeller, Rent.-Wwe., Nachtigallensteig 7.
Ogoreck, Jul., Fleischer, Sackh. Mittelstr. 17.
Ogroske, Max, Ober-Postdirect.-Secret., Dohnastraße 8.
Ogrzalla, Mich., Kutscher, Artilleriestr. 12.
Ogrzewalla, Gottl., Zahlmeister-Aspirant, Wrangelstraße 43.
Ogurki, Gust., Gesch.-Agent, Sternwartst. 33.
— geb. März, Kaufmanns-Frau, Landhofmeisterstraße 19.
Ohlenburg, Alb., Masseur, Augustastr. 3.
Ohlendorf, Alb., Tischler, Yorkstraße 20.
Ohlenschläger, P. Arth., Buchh., Schnürlingstraße 33.
— Elise, geb. Reuter, Wwe., Rhesastr. 16.
Ohlert, Dr., Arnold, Oberlehrer., Tragh. Kirchenstraße 37.
— E., gepr. Handarbeitslehrerin, Tragh. Kirchenstraße 37.
Ohlrich, C., geb. Ruhnau, Rent.-Wittwe, Jacobstraße 3.
Ohlsen, Hans, Maschinenheiz., Georgstr. 2.
Ohm, Joh., Roßarzt, Neuer Markt 21.
— Eugen, Commis, Gesecusplatz 6.
— Joh., Mühlenbauer, Unterhaberb. 93a.
— Hedwig, Opernsängerin, Kaplanstr. 6.
— Hel., Fräulein, Hinterroßgarten 28.
Ohneseit, Carl, Schmied, Alt. Garten 38.
— Carl, Arbeiter, Sackh. Hinterstraße 18.
— Friedr., Arbeiter, Oberrollberg 18.
— Carol., geb. Balszuhn, Wwe., Sternwartstraße 29.
— Anna, geb. Sommeleit, Wwe. Altstädt. Bergstraße 47.
Ohnezat, Wilh., Tischler, Butterberg 7.
— Carl, Arbeiter, Butterberg 7.
Ohnezeit, Wilh., Tischl., Löbn. Oberbergst. 1.
— Friedr., Arbeiter, Oberrollberg 18.
Ohnholz, Ernst, Schuhm., Wassergasse 23.
Okolowitz, C., Schaffner, Knochenstr. 54.
Okrassa, C., Schuhm., Sternwartstr. 48.
Okrassa, Johs., Betr.-Secr., Tamnaustr. 40.
— Otto, F., Kaufm., Colonialw.-Geschäft, Tamnaustraße 40.
Okun, Joh., Arbeiter, Holzstraße 5.
Okuneck, Friedr., Feuerwehrm., Tiepoltstr. 9.
— G., Pferdeb.-Schaffn., Altst. Pulverstr. 12.
— Aug., geb. Hafke, Ww., Altst. Pulverstr. 12.
Olbrecht, Jos., Waffenmeister, Haberberg. Neue Gasse 36/37.
Olbrisch, C., Maurer, Bismarckstraße 16.
Olck, F., Professor, Hamannstraße 1.
— M. u. A., Fräuleins, Hamannstraße 1.
v. Oldenburg, Marie, geb. Gräfin Eulenburg, verw. Rentiere, Rhesastraße 3.
Oldenburg, Marie, Frl., Borchertstraße 9.
Olemsky, Ed., Kutscher, Hinterroßg. 70b.
v. Olfers, Dr. med. Ernst, prakt. Arzt, Henschestraße 19.
Olfert, J., Maurer, Nasser Garten 127.
Olias, Th., Maurermeister und gerichtl. vereid. Sachverständiger, Augustastr. 1.
Olias, Curt, Architekt, Tiepoltstraße 23.
— Paul, Bautechniker, Unterrollberg 12.
— Eugen, Kaufmann, Kalth. Straße 14.
— Heinr., gb. Grunwald, Wwe., Klosterstr. 1.
— Joh., geb. Mischke, Kaufm.-Frau, Hebamme, Steindammer Wallstraße 17.
— Joh., Fräulein. Nachtigalensteig 8.
Olivier, Heinr., gb. Arendt, Wwe., Roonstr. 2.
— Doroth., gb. Kaleyka, Wwe., Mühlenstr. 4.
— Rosa, geb. Wittke, Wwe., Holländerstr. 4.
Olkowski, Ad., Eisenb.-Schaffn., Roonstr. 15.
Ollech, Franz, Verw., Altst. Bergstr. 41/42.
— Wilh., Ger.-Assist. a. D., Wagnerstr. 52/53.
— A., Schlosser, Mitteltragheim 12/13.
— Mathilde, Fräulein, Wagnerstraße 6.
— Wilh., Wirthin, Altr. Predigerstr. 4.
Ollmann, Paul, Kaufm., Unterlaak 42.
Ollnau, Carl, Restaurateur, Sackheim 96.
Olnhoff, Joh., Arbeiter, Magisterstr. 51.
— Marie, geb. Olnhoff, Wwe., Kaiserstr. 16.
Olschewski, Fr., Rangirmstr., Nass. Gart. 156.
— Leop., Telegraphist, Alter Garten 57.
— Christ., Dienstm., Neuroßg. Kirchenbg. 8.
— Peter, Gärtner, Wrangelstraße 37.
— Adolph, Kellner, Tiepoltstraße 18.
— Friedr., Maurer, Kalthöf. Straße 39c.
— Otto, Pferdeb.-Schaffn., Neuroßgärter Kirchenberg 8.
— Carl, Schuhmacher, Thomasgasse 9.
— Joh., Arbeiter, Viehmarkt 23.
— M., geb. Neumann, Wwe., Nicolaistr. 19.
— A., Händlerin, Ausfallthorstraße 3/4.
Olsen, C. N., Kaufmann, Oberlaak 22c.
— Marianne, geb. Scharmacher, Wittwe, Tiepoltstraße 29.
Olszewski, A., Bäckermstr., Hint. Vorst. 12.
Oltersdorff, Herm., Rector, Nass. Gart. 136b.
— Heinr., Kanzlist, Unterhaberberg 54.
— Rich., Beamt. d. Vers.-Anstalt Ostpr., Nasser Garten 68.
— Emil, Ztgs.-Exp., Friedrichstraße 7a.
— C. G., Fleischermstr., Haberb. Schulstr. 5.
— Herm., Maler, Mühlenstraße 11.
— Friedr., Schlosser, Hundrieserstraße 6.
— Rob., Schlosser, Parkstraße 5.
— Gust., Zimmerm., Unterhaberberg 3.
— Herm., Kassenbote, Vord Vorstadt 48/52.
— Aug., Factor, Oberhaberberg 67.
— Gust., Factor, Artilleriestraße 12.
— J., Factor, Drummstraße 34.
— Carl, Arbeiter, Bülowstraße 46.
— Ferd., Arbeiter, Stritzelstraße 11.
— Herm., Arbeiter, Artilleriestraße 31.
— Herm., Arbeiter, Haberb. Sackgasse 11.
— Wilh., Arbeiter, Yorkstraße 26.
— Friedr., geb. Bridigkeit, Wwe., Wrangelstraße 10.
— Sophie, geb. Fischer, Wwe., Roonstr. 5.
— Justine, geb. Klang, Wwe., Oberlaak 31.
— Johanna, geb. Rieger, Schmied-Wwe., Brüderstraße 2.
— Henr., geb. Schwarz, Wwe., Viehm. 24.
— Emma, gb. Bölsch, Kfm.-Wwe., Königst. 37
— Joh., Hökerin, Neuroßg. Kirchenberg 1.
Oltrogge, H. F., Kaufm., Agentur- und Commissions-Geschäft, Philosophendammstraße 5.

**E. G. Opalla,**
Königsberg i. Pr.,
Königstrasse, Ecke Jägerhofstrasse.
Colonialwaaren, Delicatessen,
Fische, Wild und Geflügel.
Specialität: Engl. Porter.
Versand aller Artikel für den Haushalt der bürgerlichen bis zur feinsten Küche.
Bitte Preisliste zu verlangen.

Oltrogge Gust., Referendar, Nachtigallensteig 4.
— Luise, geb. Mauernhoff, Rentier-Wwe., Nachtigallensteig 4.
Olzien, W. geb. Horn, Fleischgesch., Kasernenstraße 4/5. 544.
Ondraczek, Julie, geb. Ptock, Schneiderfrau, Französische Straße 12.
— & Crohn F., Wiener Damenhutsalon, Französische Straße 12.
Onigkeit, Friedr., Kutscher, Yorkstr. 87.
Onnßeit, F. W., Maurer, Kolwstraße 10.
— Gust., Tapezirer, Bülowstraße 20.
— L. H., Kasernenwächt., Marienstr. 3/5.
Opalka, H., Portier, Drummstraße 20.
Opalla, E. G., Kaufmann, Colonialw.-, Wein-, Delicatessen-, Wild-, Geflügel- und Fisch-Handlung, Königstraße 59a, Ecke Jägerhofstraße 305.
Opfermann, F., Dachd., Grolmannstr. 11.
Opiolla, Osc., Bur.-Geh., Hohenzollernst. 13
— L., geb. Kobbert, Ww., Hohenzollernstr. 13.
Opitz, Carl, Partic., Sackh. Mittelstr. 27.
— Carl, Kaufmann, Kalthöfische Str. 55.
— Otto, Kaufm., Tragheim-Passage 1.
— Oscar, Lithograph, Schmiedestr. 11.
— Joh., geb. Holstein, Wwe., Borchertstr. 18.
Oppanowsky, Joh., geb. Kahl, Wittwe, Lobeckstraße 5.
Oppel, Jul., Tischler, Sackh. Mittelstr. 17.
v. Oppeln-Bronikowski, Carl, Oberstlieut. und Chef des Generalstabes, Nachtigallensteig 20.
— Fredr., Assecuranz-Inspector, Münchenhofstraße 7.

**Otto Oppermann,**
**Sanitäts-Magazin,**
**Steindamm 64,**
Beste und billigste Bezugsquelle für alle
Artikel zur Krankenpflege,
chirurgische Gummiwaaren,
medizin. Verbandstoffe etc.
Aufträge nach auswärts finden prompte Erledigung.

**Orenstein & Koppel,**
Vertreter Otto Flemmig,
Fabriken für Eisenbahnbedarf.
Insel Venedig 1.

v. Oppeln-Bronikowski, geb. v. Lössen, Wwe., Kalthöfische Straße 19.
— A., E., H. u. O., Frl., Kalth. Str. 19.
Oppermann, C., Buchhändler, F. Ferd. Beyer's Buchhandlung, Schönstr. 2.
— Rob., Buchbinder, Sackheim 3.
— Otto, Kaufm., Sanitäts-Mag., Spec.-Handlung chirurg. Gummiwaaren &c., Steind. 64, Wohn.: 3. Fließstraße 15c.
— Eug., Maler, Vorderroßgarten 60.
— Franz, Maurer, Tamnaustraße 16.
— P., Badediener, Knochenstraße 55.
— Joh., gb. Dohnmann, Ww., 3 Fließstr. 44.
— Emma, geb. Klein, Gürtler-Wittwe, Unterhaberberg 18.
— L., geb. Taureck, Dr.-Ww., Jägerhofstr. 4.
Opperkowski, M., Landmesser, Steind. 102.
Opschitzki, E., Factor, Wrangelstraße 11.
Optacy, Ther., Lehrerin, Hintertragh. 15.
Orböck, L., gb. Rieß, Ww., Oberhaberb. 63.
Orinsky, Victor, Prov.-Amt.-Assistent, Sternwartstraße 58.
Orenstein & Koppel, (Filiale Königsberg), Feldbahnfabr., Vertr.: O. Flemmig, Insel Venedig 1, 393. Lagerplatz am Silospeicher. 955.
Orgler & Hirsch F. (Inhaber C. A. W. Meyer), Herrengarderoben-Magazin, Kneiph. Langgasse 304, 259.
Orlopp, Otbmar F., Kaufm., Colonialwaaren, Conserven, Südfrüchte en gros, Selkestraße 3/4, 855.
Orlowski, F., Bur.-Vorst., Sternwartstr. 61.
— Aug., Bilderhändler, Rosenstraße 2.
— Jos., pens. Ger.-Diener, Roonstr. 16.
— Friedr., Factor, Vorderlomse 2.
— Carl, Arbeiter, Vorderlomse 31.
— Carl, Arbeiter, Alter Graben 34.
— Carl, Arbeiter, Nasser Garten 140/41.
— A., geb. Gronwald, Wwe., Dohnastr. 17.
— Anna, geb., Thiel, Wwe., Sackh. 44/45.
— geb. Tidick, Amtsgerichts-Raths-Wwe., Prinzenstraße 2.
— Justine, geb. Urban, Wwe., Brandenburgerthorstraße 4a.
Orth, Aug., Sergeant, Kronenstraße 1b.
— Alb., Zahntechniker, Augustastraße 8.
Ortlepp, Leo, Friseur, Steindamm 105.
— Max, jun., Friseur, Kneiph. Langgasse 58, Wohn.: Vord. Vorst. 17/18.
— Anna, geb. Glaser, Ww., Artilleriestr. 39.

Ortmann, Fr., Fleischer, Sackh. Hinterstr. 49.
— Emilie, gb. Hirsch, Ww., Alter Garten 2.
— Luise, geb. Stets, Wwe., Georgstr. 23a.
Ortschwager, Rich., Maler, Altroßgärter Predigerstraße 37a.
— G. H., Schuhmmstr., Friedmannstr. 40.
Ortzeck, Ferd., Arbeiter, Oberhaberb. 40.
Osch, Jos., Hautboist, Sternwartstr. 61.
Oscher, Eugen, F. (Eugen Oscher und Leo Henoch) Producten-, Eisen- und Alt-Metall-en gros-Geschäft, Kohlenhandlung, Knochenstraße 35. Lager Feuerstraße 6. 189.
— Eugen, Kaufm., F wie vor, Vordere Vorstadt 15.
— Jul. F. Kaufm., Colonialwaaren- und Delicatessengeschäft, Alter Garten 52.
— Otto, Kaufmann, Brodbänkenstraße 10.
— Sarah, geb. Herrmann, Particulier-Wwe., Wallsche Gasse 1.
— Therese, geb. Meyer, Händler-Wwe., Hintere Vorstadt 26.
Oschewski, G., Steinmetzer, Alter Garten 13.
— Math., geb. Schuhmacher, Schlosserfrau, Alter Garten 13.
Oschien, Val., Arb., Lizentgrabenstr. 18.
Oschinski, Th., Bauführer, Lindenstraße 30.
— Herm., Schutzmann, Friedmannstr. 39.
Oschkinat, Gust., Kaufmann, Kl. Schloßteichstraße 1.
— Gust., Schneidermstr., Kreuzstraße 2.
— Joh., Schneider, Löbn. Langgasse 8.
— Friedr., Arbeiter, Ausfallthorstraße 3/4.
Oschlies, Franz, Maurer, Wrangelstr. 37.
— Wilh., Schlosser, Vorderroßgarten 25.
— Friedr., Schneidermstr., 3. Fließstr. 44b.
— Ad., Schneider, Steind. Wallstraße 5.
— Herm., Schneider, Mühlenstraße 5.
— Carl, Schutzmann, Wrangelstraße 39.
— Aug., Schneiderin, Wrangelstraße 39.
Oschmann, Rud., Arbeiter, Bülowstr. 38.
Oschwald, Joh., geb. Weiß, Wwe., Köttelst. 12
Osieglowski, P., Calculatur-Vorsteher der Ostpr. Südbahn, Bahnhofstraße 3.
Oske, Wilh., Kaufm., F Saaling, Königstraße 59a.
— G., Kfm., F Rabow & Freudenberg, Mitteltragheim 7.
Oskinat, Aug., Factor, Selkestraße 11.
Osmialowski, A., Tabaksspeicher Mühlenstraße 24.
Ossowski, A., Briefträg, Borchertstr. 18.
v. Ostau, geb. v. Schmiedeseck, Hauptm.-Wittwe, Königstraße 83a.
Ostdeutsche Bank, Actien-Gesellschaft, vorm. J. Simon Wwe. & Söhne, Kneiphöfsche Langgasse 11. 70.
Ostdeutsche Meier-, Brnh. Czygan, Unterhab. 64. 850 und Königstr. 69, 849.
Ostdeutsche Mühlenw. „J. Behrendt & Co., F, Insel Venedig 3.
Ostdeutsche Mühlenwerke, Rathshof v. d. Holländerbaumthor 752.
v. d. Osten, gen. Sacken, Freiherr, Carl, Oberstlieutenant a. D., Augustastr. 10.
— Curt, Sec.-Lieutenant, Herbartstr. 3.
— Hulda, Frl., Altroßg. Predigerstr. 10.
v. d. Osten, Alice, Fräulein, Dohnastr. 4.
— Lina, Fräulein, Dohnastraße 4.
Ostendorff, geb. Regenborn, verw. Frau Commerzienrath, Landhofmeisterstr. 2.
— Luise, geb. Sotteck, Director-Ww., Hintertragheim 29.
Oster, J. B., F (J. B. Oster, Martin A. Osc. Oster und Rich. Schilling), Colonialwaaren-Engros-Geschäft, Tamnaustraße 44. G 92.
— J. B., Kauf., F wie vor, Tamnaustr. 44.
— Osc., Kaufmann, Börsenstraße 5.
— & Co., Fabrik für flüssige Kohlensäure, Weidendamm 10. 645.
— G., Steinsetzer, Kneiph. Hofgasse 15.
Ostermann, Minna, geb. Hübner, Wwe., Altroßgärter Kirchenstraße 1a.
Ostermeyer, P., Prediger, Landhofmeisterstraße 10.
— C. G., Kaufm., F B., Wiehler, Mitteltragheim 28. 412.
— Herm., Kaufm., Tragheim-Passage 1.
— geb. Krampff, Ww., Landhofmstrstr. 10.
Osterode, Franz, Commis, Sternwartst. 64.
— C. J., Mehlhändler, Sackheim 27.
— Carl, Kutscher, Magisterstraße 32.
v. Osterroth, Ernst, Oberstlieut., Steind. 17.
— Friedr., Rittergutsbes., Königstr. 51/52.
Ostpreußische General-Landsch.-Direction, Landhofmeisterstraße 16/18. 534.
Ostpreußischer General-Anzeiger u. Verlagsdruckerei, G. m. b. H. F, Französ. Straße 8. 823.
Ostpreußische Kohlensäure-Industr., „Retzlaff & Co", Französ. Str. 1 bei Lingen & Baumgart.
Ostpreußischer Landwirthschaftl. Centralverein, Lange Reihe 3. 811.
Ostpreußische Holz-Commandit-Gesellsch., F „Albrecht & Lewandowski" (Rob. Albrecht, L. Lewandowski u. G. Simon), Neuer Graben 6/8. 209. Schneidemühle Cosse. 821.
Ostpreußische landschaftl. Darlehnskasse F, Bankgeschäft, Landhofmstrstr. 16, 17, 18. 7 u. Kneiph. Langg. 17. 44. Geschäftsst.: V. 9–1 U., N. 3½–6 U.
Ostpreußische Landfeuersocietät, Königstraße 95. 527.
Ostpreußische Nähmaschinen-Manufactur, F J. Altmann & Co. Kneiphöf. Langgasse 51.
Ostpreußische Provinzial-Produktions- u. Verkaufsgenossenschaft E. G. m. b. H. F, Director B. Knauff, Commissionsgesch. und Creditverkehr, Kaiserst. 53. 564.
Ostpreußische Südbahngesell. F, Schleusenstraße 4. 617. Güterabfertigungsstelle Borchertstraße 14. 885.
Ostpreußische Tafelbutter-Productiv-Genossenschaft F, Director: General-Secr. Kreiss, Geschäftsführer: G. Bohlmann, Koggenstraße 24.
Ostpreußischer Vorschuß-Verein, Königsberg i. Pr., E. G. m. u. H., Tragheimer Gartenstraße 8. 869.
(Vergl. auch Theil III, Seite 61.)

Ostpreußische Zeitung, Verlag u. Druckerei F, Gesellschaft auf Actien, Altst. Langgasse 29. 243.
v. Ostrowski, Rich., Commis, Poln. Str. 7.
— Minna, geb. Briese, Ww., Oberlaak 7.
Ostrowski, Friedr., Feuersoc.-Secretär, Augustastraße 18.
— Ernst, Secr.-Assist., Königstraße 77b.
— Franz, Maurer, Friedmannstraße 52.
— Emil, Zimmermann, Wagnerstraße 18.
— Gottfried, Factor, Tiepoltstraße 8.
— Mart., Arbeiter, Waisenhausplatz 10.
— Marie, gb. Schilewski, Schlosser-Ww., Wagnerstraße 18.
Ostwald, Frz. Gottl., Former, N. Grab 16.
— O. Schlossermeister, Kl. Domplatz 10.
— Ernst, Tapezirer, Tiepoltstraße 22.
— Otto, Tapezirer, Münzstraße 23.
— Mich., Kutscher, Bismarckstraße 9.
— Aug., gb. Kiber, Ww., Nachtigallenst. 8.
— Emma, geb. Nötzel, Wwe., Landhofmeisterstraße 20.
— Kathar., geb. Potopki, Hökerfrau, Altst. Trankgasse 5.
Oswald, Carl, Brückenauff., 3. Sandg. 2.
— Franz, Wirker, Sternwartstraße 32.
Oswalding, A. gb. Lewrick, Wwe., Mittelanger 14.
Ott, Arthur, Maler, Heinrichstraße 2.
— Franz, Factor, Sackheim 117.
— Ferd., Kutscher, Grolmannstraße 6.
— A., Arbeiter, Nasser Garten 21.
— Sophie, geb. Imkeit, Ww., Sackh. Ausb. 3.
— geb. Kleefeld, Ww., Sackh. Neue Gasse 3.
— J., gb. Ramminger, Ww., Artilleriestr. 15.
— Luise, Fräulein, Wassergasse 28.
Ottenberg, F., Schneider, Magistersstr. 41.
Ottens, Wald., Sec.-Lieut., Marienstr. 3/5.
Otterski, Friedr., Eisenb.-Betr.-Control., Ziegelstraße 18/19.
— Heinr., Commis, Brodbänkenstr. 33/34.
— Louise, geb. Stegen, Wwe., Theaterstr. 1.
Ottlepp, Heinr., gb. Siebert, Ww., Unterlk. 28.
Ottmann, Carl, Secret., Löbn. Langg. 7.
— Louis, Betriebssecretär, Oberlaak 21.
— Carl, Tischlermeister, Domstraße 9.
— Carol., geb. Steppat, Gastwirthin, Vorst. Hospitalstraße 19.
— A., geb. Witt, Secretärsfr., Köttelstr. 27.
Ottmüller & Lehmann F, Elfenbein-, Holz- u. Bernstein-Schnitzerei, Kunstdrechslerei, Poststr. 16, Filiale Kneiphöfsche Langgasse 5.
— J., Kunstdrechsler, Stritzelstraße 1.
— Anna, g. Lippelt, Ww., Vord. Vorst. 84/85.
Otto, Eug., Rechtscand., Nachtigallensteig 20.
— Osc., Generalcomm.-Kanzl., Wrangelstraße 17.
— Ed., Eisenbahn-Kanzlist, Viehmarkt 7a.
— Paul F, Kaufmann, Colonialwaaren-, Delicatessen-, Wein-, Wild- u. Geflügelhandlung, Vord. Vorst. 71. 934.
— Gust., Baugeschäft, Fabrik für Cementwaaren, Mühlenstraße 3. 302.
— Herm., Chorsänger, Krugstraße 12.
— Max, Commis, Unterhaberberg 26a.
— Ernst, Ingenieur, Unterhaberb. 28b/31.
Otto, Jul., Musik., Altroßg. Predigerstr. 26.
— Herm., Steindr., Kl. Schloßteichstr. 4
— Franz, Stellmachermstr., Steile Str. 23.
— Aug., Bahnarb., Hundrieserstraße 2.
— Albert, Factor, Bismarckstraße 10d.
— Alb., Factor, Wiese 11.
— Aug., Arbeiter, Nasser Garten 125.
— Carl, Arbeiter, Wilhelmstraße 11.
— Friedr., Arbeiter, Artilleriestraße 37.
— Bertha, geb. Hahn, ehem. Chorsängerin, Tragheimer Kirchenstraße 59.
— geb. Radtke, Lehrer-Ww., Königstr. 9.
— Marie, g. Radtke, Lehr.-Ww., Moltkest. 13.
— Doroth., Fräulein, Klosterstraße 1.
Overhoff, Elis., geb. Behring, Ww., Neue Dammstraße 36.
Owsiack, A., gb. Mathies, Ww., Kaplanstr. 18.
Owsigowitz, E., Particul., Luisenstraße 8.
v. Owstien, Rob., Rent., Nachtigallensteig 11.
Ozegowski, Wilhelm, Ober-Postassistent, Wrangelstraße 15.

## P.

Paap, Joh., Näherin, Königstraße 33.
Paape, siehe auch Pape.
— Gust., Commis, Lobeckstraße 16.
— Wilh., gb. Gnabs, Ww., Nass. Gart. 132a.
— Laura, geb. Ploch, Bürgermstr.-Wwe., Lobeckstraße 16.
Paarmann, Lucinde, geb. la Motte, Geh.-Kriegsraths-Wwe., Königstraße 24.
— Joh., Fräulein, Paradeplatz 7a.
Pabst, Ferd., Schnallenschmied, Unterlaak 26.
— Wilh., gb. Bonack, Schnallenschmiedfrau, Ausfallthorstraße 12a.
Paccusius, Otto, Kfm., Herbartstraße 10.
— Luise, gb. Rautenberg, Ww., Klosterstr. 1.
Pachelbe, Jul., Stat.-Assist., Insel Venedig 8.
Pachert, Frz., Mechanik., Sackh. Mittelstr. 22.
— Ed., Maler, Steile Straße 20.
— Pauline, geb. Banduhn, Schneiderin, Oberhaberberg 40.
Pachmio, Aug. u. Clara, Frl., Dohnastr. 18.
— Fr., Fräulein, Nachtigallensteig 10.
Pacht, Bernh., Weichenstell., Oberhaberb. 18.
Pachur, G., Zahlmeister, Alte Gasse 9.
Packhäuser, Gotth., Tischler, Kalth. Str. 50.
— Carl, Kutscher, Vogelstraße 1.
— Therese, geb. Schaffstädt, Wwe., Löbn. Predigerstraße 8.
— Therese, Rentiere, Schönstraße 12.
Packheiser, siehe auch Pakheiser.
— Arthur, Mag.-Bur.-Ass., Bulatenstr. 2.
— Oscar, Stenograph, Bulatenstraße 2.
— A., Schneidermeister, Bulatenstraße 2.
— Franz, Nachtwächter, Moltkestraße 21.
— Aug., Factor, Moltkestraße 21.
— Carl, Arbeiter, Oberhaberberg 15.
— Ferd., Arbeiter, Stritzelstraße 9/10.
— Herm., Arbeiter, Unterhaberberg 28a.
— Wilh., gb. Klein, Ww., Lavendelstraße 4c.
— Anna, Krankenwärt., Hab. Sackgasse 12.
— Martha, Fräulein, Klosterstraße 1.
— Therese, Rentiere, Henschestraße 18.
Packhof, Trägeramt, Holländerbaumst. 19/20 65.

Packmohr, Aug., Schieferdecker, 1. Sandg. 10.
— F. H., Schlosser, Alter Garten 31.
— Aug., Schuhm., Tragh. Pulverstraße 39.
— Gust., Schuhm., Schweizergrund 3.
— Herm., Schuhm., Sternwartstraße 64.
— Ad., Factor, Löbn. Langgasse 7.
— Carl, Arbeiter, Alter Garten 31.
— Carl, Arbeiter, 1. Sandgasse 10.
— Gottfr., Arbeiter, Tragh. Ausbau 131.
— Aug., geb. Bories, Schuhmacher-Frau, Wrangelstraße 27.
— Henr., gb. Saleika, Ww., Sackheim 119.
Packroff, F. A., Kfm., Colonialw.-, Delicatessen- ꝛc.-Handlung, Mitteltragheim 10. ☎ 625.
— Louis, Stadthauptk.-Buchh., Unterl. 34a.
— F. Herm., Maurer, Nasser Garten 129.
— geb. Köhn, Wwe., Yorkstraße 92.
— Joh., geb. Supplitt, Ww., Tamnaustr. 24.
Packroß, Max, Schloss., Sternwartstr. 69.
— Jul., Arbeiter, Sternwartstraße 7.
— A., gb. Hasselberg, Tischlerfr., Kreuzstr. 23.
— Henr., geb. Massenberger, Ww., Roßg. Neue Gasse 2.
Paczynski, Ernst, Landschaftsbeamt., Turnerstraße 4.
— Marie, gb. Hiller, Pfarr.-Ww., Turnerst. 4
Padeffke, Joh., Telegr.-Anwärt., Dohnast. 10
Padeffki, Ed., Bahnarb., Hundrieserstr. 9.
Padgus, Laura, geb. Dimanski, Händlerin, Thomasgasse 7.
— Carol., gb. Schinz, Altsitzerin, Dohnast. 10.
Padlowski, Wilh., geb. Spießwinkel, Ww., Hintertragheim 55.
Päch, Joh., Feuerwehrm., Magisterstr. 55.
— Gust., Tischler, Bülowstraße 37.
Pägert, Alb., Bauunternehm., Borchertstr. 8.
— Carl, Cigarren-Geschäft, Oberhab 40.
— Aug., Schmied, Weidendamm 8.
— C., Kutscher, Borchertstraße 11.
— Aug., geb. Milch, Wwe., Unterhaberb. 3.
Pählke, Friedr., Bauunternehm. 3. Fließst. 34
— Fritz, Kellner, Magisterstraße 60.
— Joh., Priv.-Postbote, Waisenhausvl. 8.
— Christ., Schuhm., Kalthöf. Straße 4/5.
— Gottfr., Kutscher, Thomasgasse 5.
— Friedr., Arbeiter, Haberb. Sackgasse 9.
— Marie, geb. Pohlenz, Wwe., Haberb. Sackgasse 9.
Päsch, Gottl., Versich.-Agent, Oberlaak 22.
Päschel, Otto, Anstreicher, Fleischbkstr. 6.
— Luise, gb. Rautenberg, Ww., Fleischbkst. 6.
Päslack, Jul., Wagenführer, Hinterroßg. 2a.
— Doroth., geb. Ludwig, Förster-Wittwe, Kaiserstraße 21.
— Anna, gb. Prang, Lehrer-Ww., Albertst. 2.
Pätsch, Walter, Reg.-Assessor, Klapperw. 9b.
— Carl, Bez.-Feldw., Sackh. Kirchenstr. 4.
— Franz, Bierverleger, Borchertstraße 16.
— Max, Bildhauer, Mühlenberg 7.
— Ernst, Comptoirist, Weidendamm 43.
— Ferd., ehem. Fleischermstr., Mühlenst. 25.
— Friedr., Fleischer, 3. Sandgasse 8b.
— Max, Kaufmann, Münzstraße 24.
— Rob., F., Kaufmann, Agentur- u. Commissions-Geschäft, Kai 9. ☎ 299.
— Aug., Kürschner, Altst. Langgasse 76.


**M. Paetsch,**

**Masken-Fabrik**

und

**Leih-Institut,**

**Gegründet 1836.**

**7. Mühlenberg 7.**

**1. Etage. 1. Etage.**

vis-à-vis den Elektricitäts-werken.

Pätsch, M., Masken-Fabr. u. Leih-Institut, Mühlenberg 7.
— Carl, ehem. Reitlehrer, Oberhaberb. 35.
— J. P., Schlosser, Wiese 1.
— Gust., Schmied, Artilleriestraße 47.
— Jul. F. W., Schneider, Luisenstraße 6.
— Aug., Schuhm., Haberb. Neue Gasse 34.
— C. F., Schuhmmstr., Friedmannstr. 17.
— Carl, ehem. Schuhm., Nasser Gart. 35.
— Carl, Tapezirer, Nachtigallensteig 3.
— Gust., Tischler, Sackh. Mittelstraße 3.
— Joh., Gottfried, August, Zimmermann, 3. Fließstraße 9.
— Jul., Factor, Weidendamm 43.
— Wilh., Factor, Altstädt. Bergstraße 26.
— Wilh., Factor, Tragh. Kirchenstr. 75a.
— Carl, Arbeiter, Artilleriestraße 37a.
— Carl, Arbeiter, Altroßg. Predigerstr. 36.
— Carl, Arbeiter, Mühlengrund 6.
— Friedr., Arbeiter, Weidendamm 7.
— Herm., Arbeiter, Sackheim 88.
— Rob., Arbeiter, Sackh. Hinterstraße 48.
— Rud., Arbeiter, Sackh. Mittelstraße 4.
— Amalie, geb. Clemens, Ww., Oberhab. 39.
— geb. Gerschat, Wwe., Yorkstraße 26.
— Marie, gb. Hörig, Ww., Altr. Pred. Str. 6.
— Math., geb. Koschorreck, Apotheker-Wittwe, Jägerhofstraße 7.
— Amalie, geb. Schulz, Wwe., 3. Fließstr. 9.
— Ida u. Lina, Schneid., Ziegelstr. 22c.
— Laura, Näherin, Löbn. Hospitalstr. 21.
Pätschke, Alex., Invalide, Haberb. Sackg. 16.
Pätz, Conrad, Färbermstr., Viehmarkt 22.
— Rich., Färberei f. Wolle, Baumwolle ꝛc., Unterhaberberg 89,90, Wohn.: Unterhaberberg 89. Annahmestellen: Altstädt. Bergstraße 27 und Bergplatz 16.
— Ernst, Commis, Alte Gasse 7.
— Wilh., Roßarzt, Alter Garten 44/45.
Pätzel, Aug., Arbeiter, Tragh. Ausb. 203.
— Christ., Arbeiter, Kröncheństraße 10.
— geb. Grenz, Frau, Yorkstraße 84.
Pätzold, siehe auch Petzold.
— P., F. L. Petter, Kaufmann, Kl. Domplatz 8/9.
— Pauline, geb. Hindemille, Rect.-Wwe., Hinterroßgarten 25.
— Friedr., gb. Jurezki, Ww., Mühlenstr. 2.
Paga, Amalie, geb. Marzinowski, Stadtsecret.-Wittwe, Lange Reihe 17.
Pahl, Jul., Holzinspect., Weidendamm 44.

Pahl, Gust., Schuhmacher, Sackheim 94.
— Marie, gb. Butschkau, Ww., N. Grab. 22b.
— Minna, Näherin, Sternwartstraße 21.
Pahlke, Herm., Tel.-Assist., Bärenstr. 3a I.
— Georg, Kaufmann, Wagnerstraße 58.
— Max, Commis, Wallsche Gasse 4.
— Herm., Hoboist, Heinrichstraße 3/9.
— C., Klempnermstr., Polnische Str. 17.
— jun., L. W., Klempnermstr., Poln. Str. 17.
— Fritz, Monteur, Altroßgärter Predig.-Straße 41.
— Eug., Sattler, Altstädt. Langgasse 50.
— W., Sattler, Kreuzstraße 11.
— Herm., Schlosser, Bahnhofswallstr. 2.
— C. R., Schneider, Mühlenstraße 25.
— Friedr., Schuhm., Löbn. Oberbergst. 5.
— W., Schuhmachermstr., Alt. Grab. 8.
— A., Seifensieder, Friedrichstraße 40.
— Friedr., Stellmacher, 3. Sandgasse 7b.
— Alb., Tischler, Tiepoltstraße 29.
— Aug., Tischler, Bülowstraße 40.
— Herm., Tischler, Albertstraße 8.
— Adolph, Viehhändler, Sprindgasse 2.
— Aug., Zimmerm., Tragh. Ausbau 393.
— Franz, Hilfswärter, Nasser Garten 64
— Carl, Invalide, Polnische Str. 13.
— Aug., Kutscher, Alter Garten 23.
— Friedr., Kutscher, 3. Sandgasse 10.
— Gust., Kutscher, Alter Garten 18.
— Rud., Factor, Steile Gasse 10.
— Alb., Arbeiter, Unterlaak 28.
— Aug., Arbeiter, Kolwstraße 10.
— Aug., Arbeiter, Oberlaak 23c.
— Aug., Arbeiter, Hinterroßgarten 26.
— Carl, Arbeiter, Unterhaberberg 4.
— Carl, Arbeiter, Sackheim 34.
— Ernst, Arbeiter, Sackh. Hinterstr. 18.
— Franz, Arbeiter, Bismarckstraße 16.
— Franz, Arbeiter, Fleischbänkenstr. 33.
— Franz, Arbeiter, Unterlaak 28.
— Friedr., Arbeiter, Kronenstraße 1a.
— Friedr., Arbeiter, Nasser Garten 57a.
— Gottfr., Arbeiter, 2. Rundtheilgasse 5.
— Gust., Arbeiter, Borchertstraße 26.
— Ludw., Arbeiter, Kupliterstraße 4.
— Rich., Arbeiter, Schweizergrund 1.
— Rich., Arbeiter, Pillauerstraße 8.
— Wilh., Arbeiter, Oberhaberberg 12.
— Wilh., Arbeiter, Altroßg. Pred. Str. 37a.
— Friedr., geb. Albrecht, Wittwe, Kopernicusstraße 10a.
— Fried., geb. Beek, Wwe, Altroßgärter Predigerstraße 4.
— Carol., gb, Büttner, Ww., Alt Gart. 47,
— Heinr., geb. Glaubach, Ww., Plantage 10.
— Aug., geb. Jandt, Ww., 3. Sandg. 4.
— geb. Jordan, Ww., Sackh. Hinterstr. 63.
— Carol., geb. Kerkien, Ww., Alt. Gart. 26.
— Carol, geb. Klein, Wwe., Klosterstr. 1.
— Math., geb. Lehmann, Zimmerm.-Ww., Friedrichstraße 9.
— Heinr., geb. Maschke, Wittwe, Sackh. Ausbau 1.
— Bertha, geb. Moldehn, Wwe., Wagnerstraße 58.
— geb. Odebrett, Wwe., Friedmannstr. 23.
— geb. Plehn, Ww., Burgkirchenpl. 7.
Pahlke, Flor., geb. Raabe, Ww., Krankenwärterin, Altroßg. Predigerstraße 32.
— Friedr., geb. Rehse, Ww. Unterlaak 16.
— Luise, geb. Scharfenort, Wwe., Unterrollberg 17a
— geb. Scheffler, Ww, Steile Str. 15a.
— Kath, gb. Schmidt, Ww., Hintertragh. 29.
— Aug., geb. Zastrutzki, Ww, Carlstr. 2.
— Bertha, Aufwärterin, Kreuzstraße 7.
— Louise, Fräul., Altroßg. Pred. Str. 41.
— Marie, Wirthin, Kollegiengasse 2.
Pahmler, geb. Klemm, Wittwe, Sackheim. Kirchenstraße 7.
Pakheiser, J. L., Nachf., Hugo Czechanowski, F. Colonialwaarenhandlung, Nordstr. 4. 199.
Pajonk, Aug., Arbeiter, Steile Straße 14.
Pakulat, Leop., Schmied, Kronenstraße 13.
— Jul., geb. Zimmer, Wwe., Pillauerstr. 5.
Pakull, A., Schneidermstr., Rhesastr. 14.
— J., Tapezirer und Decorateur, Tragheimer Kirchenstraße 78.
— Alb., Uhrmacher, Rhesastraße 14.
— Minna, geb. Dwelk, Wittwe, Sackheimer Hinterstraße 50.
Pakullus, Ed., Barbier, Mühlengrund 2.
Paleit, E., F, Exportgeschäft von Hülsenfrüchten, Oelsaaten und Sämereien, Klapperwiese 9b. 915.
— Victor, Kfm., F wie vor, Klapperwiese 9b.
— Emilie, geb. Podlech, Rentier-Wittwe, Gr. Schloßteichstraße 2.
Paleske, Georg, Hauptm., Mitteltragh. 1f.
Palewsky, Joh., Kellner, Wagnerstr. 34.
Pallakowski, Hugo, Buchhdlr., Hintertrgh. 8c
Pallaßt, H. W., Gastw., Löbn. Langg. 35.
— Paul, Maler, Löbnicht. Langgasse 35.
— Ferd., Schuhmach., Hab. Neue Gasse 9.
Pallapies, C., Schäftefabr., Löbn. Langg. 11.
— J., Weichensteller, Moltkestraße 15.
Pallasch, Carl, Ger.-Ref., Kesselstraße 8.
— W., Fuhrhalter, Oberhaberberg 40.
— Carl, Kaufmann, Bord. Vorst. 17/18.
— Joh., Arbeiter, Sternwartstraße 71.
Pallas, Elise, geb. Sudikatis, Kfm.-Wwe., Neue Dammstraße 29a.
Pallasdies, Wilh., Kutscher, Bülowstr. 41.
Pallenschat, Henr., geb. Lehnert, Wittwe, Unterhaberberg 82.
Pallentin, Ad., Arbeiter, Alte Gasse 17.
— Sam., Arbeiter, Altr. Predigerstr. 31.
— Rosine, gb. Johann, Wwe., Borchertstr. 24
— Heinr., geb. Mattern, Wittwe, Alter Graben 13.
Pallesch, Joh., Arbeiter, Alte Gasse 2.
Pallmann, Otto, Compt., Roßg. Feldstr. 1.
Palluck, Friedr., Lehrer, Mittelanger 22/23.
Pallwitz, Joh., Arbeiter, Holzstraße 11.
— Christ., geb. Krumm, Wwe., Neuroßg. Kirchenberg 8.
Palm, H., Instrumentenfabr., Altst. Langg. 9.
— Oscar, Schneider, Wagnerstraße 17.
— Aug., Tischler, Friedmannstraße 18.
Palmanski, Jos., Arbeiter, Pillauerstr. 5.
Palmar, Aug., Fact., Altst. Tränkgasse 1.
— Therese, geb Schankewitz, Wwe., Vord. Vorstadt 80/81.

Palnitzki, Simon, Gastw., Bord. Vorst. 80/81.
Palokat, Gust., Fleischer, Oberlaak 26.
Paltinat, Franz, Arb., Sackh. Mittelstr. 34.
— Herm., Arbeiter, Bülowstraße 53.
— Luise, geb. Trompath, Wittwe, Sackh. Mittelstraße 25.
Palowitz, F. Factor, Vorst. Hospitalstr. 7.
— Joh., Arbeiter, Friedmannstraße 18.
Paltrusch, Herm., Arb., Heiligegeiststr. 9.
Pampe, Osc., Prem.-Lieut., Herbartstr. 4.
Panck, Georg, Techn., Lizentgrabenstr. 3.
Pancritius, Carl, Ed., Rechnungsrath und Zahlmeister a. D., Ziegelstraße 20.
— Bertha, geb. Abramowski, Wwe., Kneiph. Hofgasse 2.
— Gertr., Lehrerin, Magisterstraße 32.
Pangritz, F. W., Kaufmann, Concursverw. u. vereid. Bücherrevisor, Sprechstund. 8—10 Vm., 1½—3 Nm., Rhesastr. 19.
— Carl, Rich., Commis, Neue Reiserb. 14a.
— Gottfr., Arbeiter, Tiepoltstraße 4.
Panke, Friedr., Schneider, Drummstr. 3.
— Wilh., Tischler, Oberhaberberg 19.
— L., Fräulein, Neuer Graben 68.
Pankow, Fritz, prakt. Zahnarzt, Bergpl. 15. Sprechstunden: 10-1 und 3—6 Uhr, Sonntags 10—12 Uhr, für Unbemitt. wochentäglich 8-10 Uhr Vormittags.
Pankradt R., Packhofswächt., Kaplanst. 13/14
— Wilh., Feuerwehrm., Mühlengang 3.
Pankuweit, F. J., Böttchermstr., Pillauerst. 9.
Pannwitz, G., Lehrer, Oberhaberberg 80.
— Herm., Dachdecker, Krönchenstraße 7/8.
— Herm., Maurer, Friedmannstraße 1.
— W., Tischlermeister, Sackheim 99.
— Wilh., geb. Meißner, Wwe., Sackh. 90.
— Car., geb. Blaumann, Wwe., Rippenstr. 13
Panritz, Jul., Schuhm., Nasser Garten 130.
— A., Factor, 2. Rundtheilgasse 5.
— Herm., Arbeiter, Nasser Garten 130.
— Minna, Fraulein, Nasser Garten 130.
Pantel, Emil, Monteur, Rosenstraße 21.
— Jos., Arbeiter, Yorkstraße 81.
— Amal., gb. Kniest, Ww., Altr. Pred. Str. 36
— Caroline, Fräulein, Königstraße 88.
Panteleit, Joh., geb. Kielmnan, Wittwe, Wrangelstraße 41.
Pantke, Alph., Roßarzt, Alte Gasse 9.
Panzenhagen, E., Zahlm.-Asp., Rippenst. 8.
Panzer, Paul, Commis, Magisterstraße 63.
— Gust., Stat.-Vorst. a. D., Dohnastr. 11.
— Emil, Kellner, Neuer Graben 20.
— Emil, Müller, Parkstraße 7.
— Wilh., Arbeiter, Artilleriestraße 25.
— Aug., geb. Bärwald, Wwe., Parkstr. 7.
— Joh., geb. Ehbe, Wwe., Albertstr. 5.
— Joh., geb. Kinzel, Wwe., Strohmarkt 5/6.
— Math., geb. Teike, Wwe., Klosterstr. 1.
Panzig, Herm., Kellner, Vorderroßg. 16.
— Herm., Schuhmacher, Yorkstraße 91.
Panzlaff, Ed., Kellner, Oberrollberg 14.
— Anna, geb. Kapki, Beamt.-Fr., Münzstr. 21.
Pape, siehe auch Paape.
— Dr. phil. C., ordentl. Professor an der Universität, Tragh. Pulverstraße 35.
— L., Stat.-Vorsteher a. D., Oberlaak 22b.
— C. Rud., Schuhmmstr., Altst. Bergstr. 1.
Pape, T. S., Schuhm., Mittelanger 18.
— Friederike, geb. Kern, Wwe., Krugstr. 3.
— Emilie, geb. Stephan, Wwe., Oberlaak 7.
— Hedw., Fräulein, Ziegelstraße 7.
— Heinr., Fräulein, Altst. Bergstraße 27.
Papendick, G. A., Kaufmann, Director der Brauerei Ponarth, Henschestraße 11.
— Carl, Architekt, Strohmarkt 7.
— F. R., Journalist, Kaplanstraße 19.
— Ed., Barbier, Jägerhofstr. 1, Wohnung: Jägerhofstraße 1a.
— Georg, Bildhauer, Holländerbaumstr. 16.
— Bernh., Commis, Wagnerstraße 1/2.
— Leop., Gastwirth, Klapperwiese 9b.
— Jul., Hausvater, Alter Garten 50.
— Rud. F., Kfm., Colonialw.-, Delicatess.-, Fisch-, Wild- u. Geflügel-Handlg., Steindamm 158. 602.
— Leop., Schneidermstr., Steindamm 158.
— Wilh., Schneider, Wagnerstraße 40.
— Rosette, gb. Hennig, Ww., Stnd. Wallst. 4.
— Anna, gb. Lambrecht, Ww., Unterhab. 20.
— Hedw., gb. Pfahl, Kfm.-Fr., Knochenst. 45.
— Marie, gb. Stritzel, Ww., Brodbänkenst. 1.
— Olga, gb. Thiem, Rittergutsbes.-Wwe., Strohmarkt 7.
— Luise, gb. Wegner, Ww., Alt. Garten 59e.
— Bertha, gb. Ziffer, Ww., Oberhaberb. 78.
Papendieck, Georg, Direct. d. Genossensch.-Grund-Credit-Bank, Münzstraße 23.
— F., Stadt.-Bauinsp., Mitteltragh. 21/23.
— Clara, geb. Gädeke, Gutsbes.-Wittwe, Hohenzollernstraße 7.
Papendorf, Aug., Arbeiter, Tiepoltstr. 8.
Papenguth, P. F., russischer Bahnbeamter, 2. Fließstraße 8.
Papenroth, Alb., Schutzmann, Holzstr. 17.
Papke, Wilh., Prov.-Secr., Sackheim 68.
— Oscar, Kaufm., Kaiserstr. 11, 968.
— Herm., Lackirer, Haberb. Sackgasse 16.
— Herm., Schneider, 3. Sandgasse 6.
— Franz, Steindrucker, Steile Str. 23.
— Helene, gb. Broschat, Ww., Wrangelstr. 40.
— Emilie, geb. Gronau, Wwe., Altroßg. Kirchenstraße 1.
Pappenroth, gb. Ludeneit, Sackh. Neue G. 6/7.
Paproth, Rud., Bautechn., 3. Fließstr. 38.
Parakuies, Friedr., Maur., Sckh. Mittelst. 22.
Parakuings, Ferd., Schneider, Sackheim 79.
— Iwan, Tischler, Sackheim 103.
— Aug., Arbeiter, Löbn. Hospitalstr. 2.
— Otto, Arbeiter, Oberhaberberg 27.
— Minna, geb. Löbel, Wwe., Wasserg. 27.
Parbs Nachf., Reinhold F. (L. Neudorff), Papiergroßhandl., Kneiph. Langg. 56. 265.
Parchem, Otto, Töpfermstr., Knochenstr. 37.
— Ad., Monteur, Heinrichstraße 12.
— Otto, Requisitor am Stadttheater, Tiepoltstraße 6.
— Jul., Bahnwärter, Wärterhaus 121.
— Rob., Kutscher, Friedmannstraße 5.
— Wilh., Arbeiter, Heinrichstraße 5.
— Luise, geb. Bundt, Apoth.-Wwe., Weidendamm 41.
— Amalie, geb. Teg, Wwe., Kalth. Str. 63.
— A., Fräul., Eigenthüm., Oberhaberb. 68.

**Papier-Groß-Handlung**
verbunden mit
**Buchdruckerei**
von
**Reinhold Parbs Nachf.,**
Inhaber L. Neudorff,
**56. Kneiphöffsche Langgasse 56.**
Vertreter der Conto-Bücher-Fabrik von **Edler & Krische.** Hannover.
Telephon 265.

Pareike, Aug., gb. Liedtke, Ww., Kronenstr. 1a.
Pergament, M., Fleischhandl. und Wurst-Fabrik, Börsenstr. 12, Wohnung: Philosophendammstraße 2.
— D., Uhrmacher, Neue Dammstraße 9.
Paris, Lina, Fräul., Nachtigallensteig 11.
Parisso, Louis, Handl.-Geh., Oberhab. 16.
— geb. Köpke, Tischl.-Wwe., Yorkstr. 51.
Parlow, H., Schiffscapitän, Wagnerstr. 30.
— Gust., Sattler, Kl. Schloßteichstr. 1.
— geb Melong, Wwe., Yorkstraße 59.
— Malw., geb. Milautz, Rentiere, 1. Fließstraße 15.
Parlowski, Wilh., Maurer, Roonstr. 12.
— Aug., Factor, Tiepoltstraße 2.
Parmiewski, Justine, gb. Paccusius, Wwe., Herbartstraße 10.
Parow, A. gb. Klöpper, Wwe., Rhesastr. 12/13.
Parplies, Wilh., gb. Büchler, Ww., Luisenstraße 16.
Parschat, G., Nachtschutzm., Vorderlomse 15.
Parschau, Max, Assec.-Insp., Yorkstr. 63.
— Emil, Maurer, Bülowstraße 42.
— gb. Albruschat, Ww., Sackh. Hinterst. 29.
— M., gb. Todtenhaupt, Wwe., Moltkstr. 21.
Parscinski, Joh., Commis, Luisenstr. 23.
— Aug., gb. Meschkus, Ww., Steile Str. 14a.
v. Partein, Alex., Buchh., Altst. Schulstr. 3.
— Anna, Fräulein, Sackh. Kirchenstr. 3.
Partenski, Herm., Eisenb.-Bauinsp., Kopernicusstraße 9.
Pascha, Agnes u. Anna, Frl., Alte Gasse 18.
Paschen, Al., Rentier, Oberhaberberg 14.
Paschewski, Susanne, geb. Kolbe, Wirthin Roßgärter Neue Gasse 3.
Paschiller, Friedr., Kutscher, Mühlenstr. 11.
Paschke, F. H. F., Kaufm., Tuch-Buckskin- u. Wollwaarenhandlung, Hökerstr. 21.
— R., Frachtbestätiger, Lizentstraße 2.
— Wilh., Kaufmann, Steindamm, 146.
— A., Pferdeb.-Schaffn., Nachtigallenst. 3.
— Herm., Schlossermstr., Hökerstraße 8.
— Friedr., Schneider, Münchenhofstr. 7.
— Gust., Schuhm., Tragh. Kirchenstr. 18.
— Aug., Arbeiter, 2. Rundtheilgasse 8.
— Ferd., Arbeiter, Viehmarkt 9.
— Henr., geb. Grohnert, Wwe., Viehm. 9.
— Marie, geb. John, Ww., Steind. 146.
— Amalie, Fräulein, Münchenhofstr. 7.
— Helene, Fräulein, Hökerstraße 8.
Paschkowski, W., Gasthofbes., Hint. Vorst. 71.
Paschlau, Ed., Thierarzt, Städt. Schlachthof.
Pasedag, Fritz, Commis, Altst. Langg. 23.
Paskarbeit, Fritz, Tischler, Sackh. Mittelst. 4.
Paske, Herm., Factor, Reifschlägerstr. 2.
Paslack, G., Fleisch., Löbn. Langgasse 10.
— A., Stellmacher, Hinterroßgarten 71.
— Aug., Tischlermeister, Vorderroßg. 16.
— Friedr., Tischler, Grolmannstraße 2.
— Otto, Zimmermann, Grolmannstr. 9.
Pasmack, Louis, Schuhm., Alte Gasse 6.
Passage-Bad, Rob. Neumann, Passage 1.
Passarge, Rob., Landesrath, Wilhelmst. 8.
— G., Reichsbankkassenb. a. D., Oberhab. 20.
— Alb., Kaufmann, Lizentstraße 5.
— Hugo, Bau- u. Wirtschaftsklempnerei, Steindamm 7.
— Herm., Schmied, Parkstraße 4.
— Alb., Schneidermeister, Mittelanger 24.
— A., ehem. Schneidermstr. Altr. Predstr. 29.
— Rich., Schneid., Löbn. Schlachthofg. 1/2.
— Joh., Steuererheb., Altr. Kirchenstr. 1a I.
— F. Jul., Zimmermann, Viehmarkt 20.
— W. O., Zimmermann, Bülowstraße 38.
— Aug., Kutscher, Thomasgasse 5.
— Aug., Arbeiter, Grolmannstraße 9.
— Herm., Arbeiter, Artilleriestraße 31.
— J., gb. Frank, Hebamme, Butterbergstr. 8.
— W., geb. John, Wwe., Altr. Kirchenstr. 7/9.
— geb. Rauschke, Kaufm.-Wwe., Vorderroßgarten 15.
— Luise, geb. Tietz, Wwe., Knochenstr. 59.
— Emilie, geb. Worm, Wwe., Wrangelstr. 10.
— Ant., Stiftsfräulein, Steindamm 153.
— Bertha u. Elise, Fräul., Ziegelstr. 2.
— Hedw., Fräulein, Jägerhofstraße 9.
— Käthe, Lehrerin, Hohenzollernstraße 2.
— Olga, Fräulein, Lange Reihe 9.
Passauer, M., Director, der Ostpreußischen landschaftl. Darlehnskasse, Rhesastr. 7.
— M., Telegr.-Secr., Knochenstraße 59.
— Curt, Referend., Rhesastraße 7.
— Adolph, Kaufm., Altstädt. Markt 9.
— Gust., Kaufm., F. Horneffer & Löffke Nachfolger, Krugstraße 1.
— Marie, geb. Johannesson, Wittwe, Rippenstraße 17c.
— geb. Löffke, Rechn.-Raths-Wwe., Weißgerberstraße 5.
— Anna, gb. Pitzner, Kfm.-Ww., Rhesast. 15.
Passenheim, Ed., Partic., Unterhaberberg 16.
— Herm., Schlosser, Steind. Wallstr. 32.
— F. A., Schneidermeister, Oberlaak 7a.
— W. F., Stellmacher, Weidendamm 2.
— J., Zimmermann, Artilleriestraße 54.
— E. W., Zimmergef., Nasser Garten 145.
— F., Dienstmann, Roßg. Hinterstraße 18a.
— Gottl., Dienstmann, Sackh. Mittelstr. 10.
— Carl, Bahnarb., Nasser Garten 138.
— Heinrich, Kutscher, Wagnerstraße 10.
— Leop., Kutscher, Grolmannstraße 11.
— Carl, Factor, Drummstraße 31a.
— Dan., Factor, Sackheim 98.
— Heinrich, Factor, Köttelstraße 4.
— Carl, Arbeiter, 3. Sandgasse 8b.
— Carl, Arb., Altroßg. Predigerstr. 42.
— Carl, Arb., Altroßg. Predigerstr. 2a.
— Friedr., Arbeiter, Thomasgasse 4.

Passenheim, Friedr., Arbeiter, Yorkstr. 26.
— Friedr., Arbeiter, Friedmannstraße 53.
— Friedr., Arbeiter, Hökerstraße 10.
— Jul., Arbeiter, Hinterroßgarten 20.
— Paul, Arbeiter, Nicolaistraße 5.
— Wilh., Arbeiter, Tamnaustraße 10.
— Auguste, geb. Folchmann, Arbeit.-Fr., Oberlaak 21d.
— Henr., geb. Klaffke, Wittwe, Altroßg. Predigerstraße 1b.
— Aug., geb. Koslowski, Wwe., Sackh. Gartenstraße 8.
— geb Kranz, Wwe, Landhofmeisterstr. 20.
— Friedr., geb. Kreitz, Wwe., Altstädt. Bergstraße 48.
— Aug, geb. Kulk, Wwe., Sackheim 117a.
— Carol., gb Schulz, Ww., NasserGarten 39.
— Wilh., geb. Ulrich, Wwe., Rosenstr. 15.
— geb. Willert, Wwe., Friedmannstr. 25/26.
— Luise, Fräulein, Knochenstraße 25.
Passig, Erna, Modistin, 3. Fließstraße 16a.
v. Pastau, Georg, Compt., Jägerhofstr. 10.
— Clara, Fräulein, Jägerhofstraße 10.
Pasternack, G., Bäckermstr., Schönbergerstraße 11.
— Max, Calculator, Steindamm 108.
— Joh., Fleischermstr., Kreuzstraße 15.
— Fritz, Fleischermstr., Hab. Neue Gasse 38.
— Otto, Maler, Kuplitzerstraße 1.
— F., Tischler, Sackheim 16/17.
— Friedr., Arbeiter, Hundrieserstraße 9.
— Anna, geb. Dabrinnus, Fleischerfrau, Viehmarkt 4/5.
— T., gb. Waschke, Maurerfr., Grolmannst. 6.
— Helene, Fräulein, Strohmarkt 8.
Pastowsky, Carl, Fleischer, Schönbergerst 5.
— Gust., Kaufmann, Luisenstraße 3.
Paszerat, Ed., Kaufmann, Colonial- und Delicatessengesch., Nachtigallensteig 15. ☎ 731.
— David, Maler, Kreuzstraße 25.
— H., Schuhmmstr., Kuplitzerstraße 7.
Paßlack, Paul, Pol.-Commiss., Kalth. Str. 30.
— Max, Bautechniker, Viehmarkt 6a.
— Franz, Schlosser, Ausfallthorstraße 3/4.
Pateisat, Fried., geb. Timm, Wwe., Oberhaberberg 26.
Patinat, Carl, Arb., Sackh. Gartenstr. 9.
Patommel, C., Feuerwehrm., Magisterstr. 55.
— Carl, Maurer, Roonstraße 6.
— Ed., Maurer, Altroßg. Kirchenstr. 16.
— Jul., Maurer, Sackh. Mittelstr. 27.
— Otto, Arbeiter, Stallengasse 12.
— Jul., Arbeiter, Hinterroßgarten 2b.
— Luise, geb. Schulz, Wwe., Kronenstr. 3/4.
— Caroline, Fräulein, Klosterstraße 4.
Patsch, Wilh., Arbeiter, Nicolaistraße 13.
Patschke, Gust., Apoth., Kantst. 3/4. ☎ 313.
— Oscar, Eisenb.-Sup., Hab. Schulstr. 3.
— Gust., Fleischermeister, Viehmarkt 3.
— Rud., Particulier, Nachtigallensteig 7.
— Emma, geb. Schicht, verw. Rent., 1. Fließstraße 14.
— Hedw., Wirthin, Kantstraße 3.
Patt, A., Kutscher, Wassergasse 25.
— Joh., geb. Rose, Wwe., Nachtigallenstg. 3.
Patz, Ernst, Schreiber, Mitteltragheim 34b.


**G. Patschke's**
**Königl. privileg. Apotheke**
(früher H. Schüssler),
**Kantstrasse 3/4.**
Niederlage
**sämmtlicher Mineralwasser und Badesalze.**
Telephon 313.


Patzke, Rob. F, Kaufm., Uhren-, Uhrenfournituren- und Werkzeughandlung, Löbn. Hospitalstraße 1.
— Paul, Commis, Sprindgasse 5.
— Emma, geb. Rehländer, Restaurat.-Frau, Münzstraße 28.
Paukstadt, Herm., Schneider, Sackheimer Hinterstraße 32.
— A., Schuhmacher, Mühlenstraße 8.
— Heinr., Schuhmacher, Rosenstraße 20.
— Aug., Invalide, Arbeit., Tamnaustr. 24.
— Gust., Muldenhauer, Sackh. Mittelst. 10a.
— Carl, Zimmerm., Löbn. Predigerstr. 5.
— Ludw., Factor, Sternwartstraße 66.
— Heinrich, Arbeiter, Albrechtstraße 4.
Paukutat, Ferd., Gärtner, Bülowst. 19.
Paul, Heinr., Lehrer, Tragh. Kirchenst. 4b.
— C. G, Pedell a. D., Sackheim 23.
— Franz, Postassistent, Yorkstraße 47.
— Jul., Bäckermstr., Kalth. Straße 13a.
— Rud., Bäcker u. Cond., Am Rhesianum 1.
— C., Barbier u. Friseur, Königstr. 50.
— Rich., Braker, Vorderlomse 26/27.
— Benno, Buchdrucker, Hinterlomse 1c.
— Rud., Eigenthümer, Knochenstr. 4.
— Gebr. F, Handl. mit techn. Maschinenbedarfsartikeln und Ledertreibriemenfabrik, Roggenstr. 37. ☎ 165. Specialgeschäft für chirurg. u. Gummi-Kurzw., Detailgeschäft, Kantstraße 3.
— Max, Kaufmann, F wie vor, Tragh. Kirchenstraße 6b.
— Gust., Kaufmann, F wie vor, Hohenzollernstraße 10.
— Franz, Lackirer, Nicolaistraße 36.
— Ed., Maler, Holländerstraße 1.
— Emil, Maler, Wrangelstraße 11.
— F. G., Schmied, Sackh. Hinterstr. 30a.
— Friedr., Schneider, Yorkstraße 72.
— Franz, Schuhmacher, Artilleriestr. 25.
— Friedr., Schuhmmstr., Wilhelmstr. 11.
— Carl, Tischler, Friedmannstraße 17.
— C., Kutscher, Sackh. Mittelstraße 1.
— Alb., Arbeiter, Mühlengrund 6.
— Aug., Arbeiter, Roonstraße 1.
— Aug., Arbeiter, Sackh. Mittelstraße 10.
— Carl, Arbeit., Sackh. Mittelstraße 48.
— David, Arbeiter, Löbn. Langgasse 18.
— Franz, Arbeiter, Roonstraße 18.
— Friedr., Arbeiter, Artilleriestraße 31.
— Joh., Arbeiter, Sternwartstraße 7.

Paul, Otto, Arbeiter, Albertstraße 7.
— Rud., Arbeiter, Kolwstraße 4.
— Wilh., Arbeiter, Sternwartstraße 68.
— M.,gb. Baltrusch,Ww., Nachtigallenst.3.
— Joh., geb. Föhrke, Ww., Hinterlomse 10.
— B., geb. Hohendorf, Wwe., Tragheim. Kirchenstraße 4.
— R., geb. Jucht, Ww., Hab. Sackg. 13.
— geb. Kelch, Arb.-Frau, Sackheim 92.
— Anna, geb. Krause, Ww., Kreuzstr. 7.
— Anna, geb. Schmidt, Schriftsetzer-Frau, Brodbänkenstraße 7.
— Amalie,gb. Störmer, Ww., Besselstr. 2a.
— Minna, geb. Stumpf, Gutsbei.-Wwe., Unterrollberg 12.
— Ida, Fräulein, Unterrollberg 12.
St.-Paul, Aug., Frl., Vorderroßgarten 60.
Paulaen, Wilh., Restaurat., Sackheim 96.
Paulat, Jul., Reisend, Unterhaberberg 56.
— C. L. Höfer, Kalthöfsche Straße 34.
— Franz, Monteur, Nicolaistraße 5.
— Franz, Schmied, Oberrollberg 19a.
— Carl, Schuhmacher, Oberrollberg 19a.
— Georg, Tischler, Nicolaistraße 13.
— Max, Tischler, Stritzelstraße 1.
— C. A., Kutscher, Friedmannstraße 51.
— Georg, Kutscher, Nasser Garten 11.
— Aug., Arbeiter, Hinterroßgarten 2b.
— Franz, Arbeiter, Vorderlomse 31.
— Friedr, Arbeiter, Vorderlomse 8 9.
— Marie,geb.Knappe, Wwe., Stritzelstr. 1.
— Aug.,gb.Simoneit,Ww.,Oberhaberb.38.
— Marie, Frl., Exped.-Geh., Unterlaak 3.
Paulcit, Gust., Schneid., Friedmannstr. 9.
Paulick, Christ, Matrose, Bismarckstr. 9.
Paulikat, C. Höfer, Kalth. Straße 39d.
Paulin,E.,Arb.,Nachtwächt.,Alt.Garten 40.
— Georg, Arbeiter, Sackheim 96.
— Jul., Arbeiter, Nasser Garten 71.
— Elis.,geb.Beyer,Wwe., Alter Garten 40.
— Joh., geb. Klein, Wwe., 3. Fließstr. 44.
Paulina, Joh., Destillat., Sackheim 28.
Paulini, Alb., Wissenschaftlicher Lehrer, Wrangelstraße 26.
— A., ehem. Kaufmann, Alte Gasse 3.
— Franziska,geb. Giake,Ww. Wrangelst.26
— Luise, Fräul., Sackh. Mittelstr. 28a.
Paulitz, Joh., Arbeiter, Grolmannstr. 2.
Paulokat, Aug., Maurer, Thomasgasse 10.
— Aug., Factor, Sackg. Mittelstraße 48.
— Gust., Kutscher, Tamnaustraße 7.
— Carol., geb. Möwius. Fleischer-Wwe., Sackheimer Ausbau 5.
Paulson, Henr., geb. Brosinski, Wittwe, Sackheim 108.
Pauluhn, Joh., Höker, Tragheim. Kirchenstraße 1a.
— Aug., Cigarrenhändl., Kaiserstraße 28.
— Carl, Maurer, Ausfallthorstr. 10.
— A., Schneider, Unterlaak 5/6.
— Herm., Schneider, Reifschlägerstr. 39.
— Jul., Schneider, Reifschlägerstraße 39.
— Franz, Schuhmacher, Lavendelstr. 1b.
— Jul., Schuhmacher, Hökerstraße 2.
— Aug., Tischler, Löbn. Kirchenplatz 13.
— Julius, Factor, Altstädt. Schulstraße 6.
— Ernst, Arbeiter, Unterlaak 5/6.

Pauluhn, Friedr., Arb., Alter Garten 63.
— Max, Arbeiter, Sackh. Mittelstr. 23.
— Wilh.,geb.Baltrusch, Wwe., Bosenq. 1a.
— Elisab., geb. Butzkis, Wwe., Sackheim. Gartenstraße 2.
— Elise,geb.Pauluhn,Agent.,Klosterstr,10.
— Luise, geb. Wagner,Wwe.,Rosenstr. 21a.
Paulusch, M., Postaushelf., Löbn.Langg.44.
— geb. Hasske, Wwe., Yorkstraße 26.
— Mathilde,geb. Hochmann, Wwe., Roßg. Hinterstraße 4.
— Amanda, geb. Schall, Wwe., Wiese 15.
Pauly, Arth., Apotheker, Kantstraße 3/4.
— Arth., Commis, Baderstraße 1.
— Alb., Schuhmacher, Sackheim 54 55.
— Friedr., Schuhm., Alter Garten 46.
— Leop., Pantoffelm., Sackh. Hinterst. 45.
Paun, Carl, Kutscher, 3. Sandgasse 87f.
— Rud., Kutscher, 3. Sandgasse 8f.
— Kath.,geb.Hoyer,Kellnerfr., Luisenstr.17
— Helene, geb. Reinhold, Wwe., Unterhaberberg 85.
— Aug.,geb.Stahl, Wwe.,Alter Garten 19.
Pauradt, Franz, Dachdecker, 3.Sandgasse 9.
— Gust., Dachdecker, 3. Sandgasse 9.
— Herm., Dachdeber, Hundrieserstr. 9.
— Christian, Arbeiter, 3. Sandgasse 9.
Pausch, Elis., gb. Schröter, Ww., Sackh. 101.
Pauskus, Heinr., geb. Hassor, Wwe., Poln. Straße 9.
Pavel, Friedr., Arb., Roßg. Neue Gasse 2.
Pawel, A., Barbier, Neue Reiferbahn 1.
— Julius, Steinsetzer, Friedmannstr. 42.
— Gust., Factor, Knochenstraße 42.
— Henr., geb. Botek, Wwe., Haberberger Sackgasse 15.
Pawelcig, Emil, Kfm., Oberhaberberg 23.
— Friedr., Rentier, Hintertragheim 39.
— Therese, geb. Nickisch, Frau, Kalthöf. Straße 30.
Pawelß, Joh., Arbeiter, Kuplitzerstr. 6a.
Pawils, Jac., Schlosser, Alt. Graben 18.
— Rud., Schlosser, Parkstraße 6.
— Alb., Factor, Parkstraße 4.
Pawlack, Fritz, Schneider, Wagnerstr. 17.
Pawlick, Carl, Arbeiter, Klosterstraße 1.
v. Pawlikowski, Malwine, geb. Weidmann, Wwe., Altstädtische Langgasse 35/36.
Pawlitz, Caroline, geb. Hille, Wwe., Tievoltstraße 7.
Pawlitzki, Heinr., Stadthauptk.-Buchhalt., Neue Reiferbahn 14.
v. Pawlowski, Franz, Zugführer a. D., Kneiphöfsche Langgasse 26.
— Alb., Commis, Kneiph. Langgasse 26.
— Ad., Bauschreiber, Kneiph. Langg. 26.
Pawlowski, Johs, Commis, Altst Bergst. 4.
— Mich., Feuerwehrmann, Sackh. 115/16.
— Hans, Speisewirth, Hökerstraße 10.
— Mich., Lohndiener, Rippenstraße 5.
— Emil, Maler, Domstraße 4.
— Paul, Maler, Domstraße 4.
— Joseph, Arbeiter, Altst. Bergstr. 26.
— Ludw. und Rob., Arb, Altroßgärter Predigerstraße 39
— Louis, Arbeiter, Tamnaustraße 8.
— Elise,geb.Ganswindt,Ww.,Oberhab.12.

**Richard Peise,**
Wassergasse 12,
**Specialgeschäft für Herrenschneider,**
Lager von
**Borden, Knöpfen, Sammetkragen,**
Futterstoffen
zur Anfertigung von Herren-Confection.

Pawlowski, H., geb. Hoffmann, Wittwe, Neue Dammstraße 16.
— J., gb. Kinder, Hand.-Fr., Tiepoltstr. 32.
— Martha, Fräulein, Sackh. Kirchenst. 3a.
Pechbrenner, Herm., Schlosser, Tiepoltst. 18.
— Carol., geb. Bartschat, Wittwe, Unterlaak 4.
— Heinr., geb. Freund, Wittwe, Polnische Straße 12.
— M., geb. Mattern, Wwe., Nass. Garten 84.
— H., geb. Rubel, Wwe., Hinterroßg. 71.
Pechthold, Gust., Höker, Magisterstraße 40.
— Dor., gb. Radeike, Wwe., Hinterroßg. 62b.
Pehl, Rud., Maschinist, Sackheim 117.
— Gust., Schmied, Friedländerthorpl. 1.
— Gust., Schmied, Wrangelstraße 11a.
— Ottilie, gb. Müller, Krankenpfl., Sackh. 98.
Pehling, W., Rentier, Nachtigallenst. 12.
Pehlke, Carl, Maler, Friedmannstraße 18.
— Conr., Schmied, Roonstraße 15.
— Friedr., Arbeiter, Nasser Garten 55.
— Friedr., Arbeiter, Steile Straße 15.
— Friedr., Arbeiter, Kalthöf. Str. 37a.
— Fritz, Arbeiter, Kalthöf. Straße 37c.
— Therese, geb. Betty, Maler-Frau, Klosterstraße 1.
— A. geb. Broschke, Wwe., Unterhaberb. 13.
— Selma, geb. Herrmann, Rentiere, Herbartstraße 8.
— Wilh., geb. Sprackties, Wwe., Sackh. Kirchenstraße 7.
Peicher, Carl, Gerichtssecretär, Schönstraße 13.
Peick, Arthur, Buchhändl., Borchertst. 26.
— Paul, Pfefferküchler, Tiepoltstraße 23.
— Louis, Maler, Kalthöfsche Straße 4/5.
— Rosine, geb. Gaude, Wwe., Hinterroßgarten 8/9.
— Em., geb. Lemke, Wwe., Haberb. Sackg. 3.
Peikowski, Paul, Commis, Oberlaak 23a.
— Hans, Klempner, Oberlaak 23a.
— C., Wäger, Unterhaberberg 12ab.
— Bertha, gb. Nitsch, Hebamme, Oberl. 23a.
Peilert, Jul., Musiker, Kalth. Straße 14.
— Amalie, geb. Tiedemann, Wittwe, Oberlaak 32/33.
Pein, Friedr., Schuhmann, Moltkestraße 17.
— Herm., Stabstrompeter, Schützenstr. 18.
Peise, Rich. F, (Inh.: Frau Minna Peise), Specialgesch. für Herrenschneid.-Artikel, Wassergasse 12.
Peise, Herm., Tischl., Sackh. Gartenstr. 12.
— Aug., geb. Biendarra, Apoth.-Wwe., Tragheimer Pulverstraße 37.
— Minna, geb. Kamm, Kaufmanns-Ww., Wassergasse 12.
Peiser, Dr. phil. Felix, Privatdoc., Dohnastraße 10.
— Alb., Steueraufseher, Wiese 20.
— Gust., Commis, Kreuzstraße 2.
— Emil, Tischler, Wrangelstraße 11.
— C., Tischler, Weidendamm 36.
— Herm., Kutscher, Sackheim 111.
Peisker, Georg, Oberpostkassen-Buchhalter, Dohnastraße 6.
— Ernst, Techniker, Alter Garten 59a.
— M., gb. Mattern, Ww., Alt. Garten 59a.
Peitzan, Heinr., Schuhmmstr., Weidend. 6.
— Friedr., Vicefeldw., Wrangelstraße 36.
Peitsch, Emil, Kellner, Friedrichstraße 10.
— Aug., Tischler, Steile Straße 4.
— Rud., Factor, Altroßg. Predigerstr. 7.
— Gotthilfe, gb. M., Ww., Ausfallthorstr. 12.
Pekock, William, Tischl., Nachtigallensteig 2.
Peldszus, Aug., Invalide, Tuchmacherstr. 25.
Pelet, O., Versichr.-Beamter, Tragheim. Pulverstraße 48.
Pelten, Ferd., Arbeiter, Friedmannstr. 10.
Pelikan, Albert, Lehrer, Kalth. Str. 1/2.
— Georg, Versich.-Beamt, Steindamm 68.
— G. H., Fleischermstr., Königstraße 40.
— Gust., Fleischermstr., Kronenstraße 3/4.
— Leop., Rentier, Hohenzollernstraße 10.
— A., Restaur., Kneiph. Langgasse 30/32.
— R., Arb., Holländerbaumwiesenstr. 1/5.
— Luise, geb. Gerlach, Wwe., Holländerbaumwiesenstraße 1/5.
— Amalie, geb. Treptau, Wwe., Sackh. 84.
— Amalie, Fräul., Kneiph. Langg. 30/33.
Pelka, D. H., Ober-Consistorialrath, Hofprediger und Lector an der Universität, Hintertragheim 30.
Pelkmann, geb. Buzello, Postverw.-Wwe., Prinzenstraße 3.
Pelleduhn, L., Maurer, Neur. Kirchenberg 4.
Pellenath, C., Arbeiter, Knochenstraße 4.
Pellner, Gottfr., Factor, Alter Garten 58a.
Pellny, Friedr., Arbeiter, Oberlaak 25.
— Michael, Arbeiter, Thomasgasse 1a.
— Marg., Buchhalterin, Unterlaak 42.
Pelludat, geb. Wirth, Wwe., Friedmannstraße 25/26.
Pelnat, B., geb. Rodatis, Ww., Drummstr. 2.
Pelz, A. F, Inh.: Max Pelz, Königl. Hof-Steinmetzmstr., Hauptgesch.: Börsenstr. 5 ☎ 596. Filiale: Steind. 171. ☎ 604.
— O., Privatbaumstr., Börsenstr. 5. Sprechstunden: im Atelier Börsenstr. 5. Vorm. 8—10 Uhr.
— Rich., Barbier, Marienstraße 15.
— G. Alb., Bürstenmacher, Steindamm 160.
— Carl, Fleischer, Roggenstraße 32.
— Herm, Fleischer, 1. Sandgasse 2.
— Wilh., Fleischer, Kalthöf. Straße 51.
— Leop., Höker, Kalthöfsche Straße 51.
— Jul., Kaufmann, Yorkstraße 32.
— Alfr., Ob.-Maschinenmstr., Heinrichst. 24.
— Emil, Maschinist, Unterhaberberg 67.

Pelz, Carl, Maurer, Oberrollberg 21.
— Alb., Sattler, Bülowstraße 12.
— Ferd., Schneider, Steind. Wallstr. 15.
— L., Schuhw.-Fabrikt., Heiligegeiststr. 13a.
— Ad., Stellmachermstr., Oberlaak 7b.
— Herm., ehem. Stellmachermstr., Heinrichstraße 24.
— Max, Werkmstr., Oberhaberberg 16.
— Franz, Arbeit., Altroßg. Predigerstr. 39a.
— Friedr., Arb., Altroßg. Predigerstr. 10.
— Marie, geb. Barth, Rechn.-Raths-Wwe., Augustastraße 14.
— Wilh., geb. Birras, Wwe., Wasserg. 28.
— Rosa, geb. Janz, Wwe., Oberlaak 23.
— Luise, geb. Mehlvitz, Wwe., Löbn. Oberbergstraße 16.
— Henr., geb. Toller, Zimmerm.-Wwe., Vorderlomse 8/9.
Pelzer, F. W., Steueraufs., Oberlaak 23.
Pemp, Joh., geb. Radtke, Wwe., Brüderstr. 2.
Pempa, Joh., geb. Gaude, Wwe., Tragh. Kirchenstraße 76b.
Pempe, Wilh., Arbeiter, Moltkestraße 18a.
Penk, Herm., Schmied, Tragh. Kirchenstr. 75.
— C. F., Schuhmmstr., Unterlaak 20.
— Wilh., Schuhmacher, Hinterroßgart. 2d.
— Heinr., Töpfer, Artilleriestraße 50.
— Aug., Kutscher, Unterhaberberg 89/90.
— Carl, Factor, Nicolaistraße 13.
— Herm, Arbeiter, Oberhaberberg 70.
— Ludw., Arbeiter, Hinterroßgarten 2d.
— Ludw., Arbeiter, 3. Sandgasse 8b.
— Wilh., geb. Lenk, Wwe., Neuer Grab. 20.
— Marie, geb. Poygodda, Ww., Lindengrabenstraße 2.
Penker, Wilh., Kaufm., Schmiedestraße 11.
Penkritt, Elisab., Fräul., Steindamm 70/71.
Penkwitt, Herm., Töpfer, Moltkestraße 12.
— Frieda, Fräulein, Passage 2.
Penkwitz, Herm., Schuhm., Oberhab. 61a.
Penner, A., Gend. a. D., Neur. Kirchenb. 5.
— J. B., Kaufmann, Mittelanger 3.
— Peter, ehem. Buchhalt., Butterbergstr. 13.
— Emil, Handl.-Geh., Drummstraße 20.
— Herm., Arbeiter, Yorkstraße 27.
— Helene, geb. Claatzen, Buchhalt.-Wwe., Heumarkt 3.
— Florentine, gb. Lenzke, Ww., 3. Fließst. 42b
— Bertha, Fräulein, Tragh. Pulverstr. 6.
— Katharine, Fräul., Wagnerstraße 2/7.
— Heinr., Fräul., Neuer Graben 6/8.
Pennicke, geb. Karies, Wwe., Masseuse Bärenstraße 3a.
Pensky, Emil, Kanzleigeh., Wrangelstr. 39.
— Hugo F., Kaufmann, Commissions- und Getreide-Ag.-Gesch. Börsendepeschen-Verlag, Vorderroßg. 55. 573.
— Gust., Schlosser, Oberlaak 27.
— Gottl., Schneidermstr., Steind. Wallst 17.
— Friedr., Schuhmacher, Oberhaberb. 23.
— Gust., Töpfer, Nasser Garten 143.
— Wilh., Töpfer, Nasser Garten 30.
— Aug., Arbeiter, Nasser Garten 34.
— Anna, gb. Segers, Ww., Sternwartstr. 34.
— Luise, gb. Skrzeczka, Dr.-Ww., Sackh. 70.
— Paul., Frl., Musiklehr., Hohenzollernstr. 6
Penzlin, Jul., Förster a. D., Mitteltragh. 1a.
Penz, A., Regier.-Hauptkassen-Buchhalter, Butterberg 9.
— E., Postsecretär, 3. Fließstraße 27a.
— G., Kaufm., F Herm. Taube, Oberlaak 24. Wohnung: Butterberg 9.
— Hugo, Kaufmann, Drummstraße 41/42.
— Carol., geb. Birth, Wwe., Fließstr. 27a.
Peper, Wilh., geb. Stemke, Kellnerfrau, Heinrichstraße 23.
Peplinski A., Stations-Assistent. Holländerbaumstraße 4—8.
— Alb., Bahnarbeiter, Turnerstraße 3.
Peppel, Herm., Lehrer, Kalthöf. Str. 44.
— Ad., Schmied, Oberhaberberg 31.
— August, Kutscher, Artilleriestraße 37b.
— Aug., Arbeiter, Oberhaberberg 69.
— Carl, Arbeiter, Sternwartstraße 58 59.
— Friedr., Arbeiter, Haberb. Sackgasse 17.
— geb. Arendt, Wwe., Friedmannstr. 25/26.
— Wilh., geb. Klowski, Wwe., Nass. Gart. 146
— Justine, gb. Neumann, Ww., Nass. Gart. 67
Perbandt, Alb., Tapezirer, Sternwartstr. 6.
— Aug., Fuhrhalter, Tragh. Ausb. 156/157.
— August, Factor, Oberhaberberg 66b.
— Herm., Factor, Knochenstraße 42.
— Wilh., Factor, Nicolaistraße 5.
— Friedr., Arbeiter, Borchertstraße 25.
— Gottfr., Arbeiter, Vorderlomse 32.
— Herm., Arbeiter, Friedmannstraße 31.
— Herm., Arbeiter, Artilleriestraße 31.
— Wilh., Arbeiter, Tiepoltstraße 31.
— Joh., geb. Seeck, Wwe., Trgh. Ausb. 393.
— Amalie, geb. Teike, Ww., Friedmannstr. 31
Perdlich, Otto, Böttcher, Steile Str. 14.
Perdzun, Chr., Arbeiter, Alter Garten 5.
Pergams, S., Tischlermstr., Unterhab. 62.
Peritz, Ad., Waisenhaus-Inspector, Neue Dammstraße 1.
Perk, Aug. u. Rosa, Restaurat., 1. Fließstr. 3.
Perkowski, Joh., Arbeiter, Haberb. Schulst. 7.
Perkuhn, Herm., Ober-Postsecretär, Lobeckstraße 14c.
— Carl, Lehrer, Brodbänkenstraße 4/5.
— C. F. W., Commanditär, Kasernenstr. 4/5. Wohnung: Kalthöfsche Straße 37b.
— H., Kaufmann, Kalthöf. Straße 37b.
— J., Feilenhauer, Neue Reiferbahn 14a.
— B., Fleischer, 1. Sandgasse 12.
— Carl, pens. Gendarm, Ziegelstraße 22c.
— Ferd., Maurerpol., Sackh. Hinterstr. 38.
— Aug., Particulier, Herbartstraße 5.
— Franz, Privatier, Prinzessinstr. 3a.
— Ernst, Schankwirth, Unterhaberb. 25.
— Ad., Schlosser, Yorkstraße 69.
— Friedr., Schneider, Albertstraße 10.
— Rud., Steueraufseher, Oberlaak 32/33.
— C. L., Tischler, Kolwstraße 4.
— Ferd., Zimmerm., Schleusenstraße 7.
— Friedr., Arb., Tragh. Ausbau 185.
— Minna, geb. Herrmann, Wwe. Sackh. Mittelstraße 37.
— Minna, geb. Radtke, Wwe., Brandenthorstraße 4b.
— Joh., Stiftsfräulein, Turnerstraße 4.
— Marie, Fräulein, Prinzessinstraße 4a.
— Mathilde, Fräulein, Hint. Vorst. 53.
Perl, Otto, Postsecr., Trgh. Kirchenstr. 79/80.

Perl, Rob., Revierförst. a. D., Königstr 91.
— O., Material-Verw., Borchertstraße 5.
— Louis, Bäcker, Neue Dammstraße 9.
— Isaac, Händler, Hintere Vorstadt 25.
— Moses, Synagogenbote, Tamnaustr. 40.
— F., Malermstr., Kalthöf. Straße 39f.
— Aug., Tischler, Altroßg. Predigerstr. 41a.
— geb. Arndt, Crim.-Comm.-Fr., Königstraße 70.
— Rebekka, gb. Isaak, Ww., Borchertstr. 21.
Perla, Amalie und Lina, Frl., Synagogenstraße 4/6.
Perlbach, Rud., Maurer, Artilleriestr. 57.
— Rud., Maurer, Vorst. Hospitalstr. 7.
— Rud., Schlosser, Oberlaak 32/33.
— Aug., Schneiderin, Besselstraße 2a.
Perler, Friedr., Schneider, Koggenstr. 15/16.
Perlich, Otto, Böttcher, Friedmannstr. 37.
— A., Töpfer, Yorkstraße 66.
Perlies, Chaim F., Kaufmann, Getreide-Commissions-Gesch., Neue Dammstr. 19.
— Isidor, Kaufm., Procurist der F Förstnow & Weißbrem, Neue Dammstr. 19.
Perling, Ludw., Kantor, Mitteltragh. 1b.
— Oscar, Generalagent, Vertr. d. Gen.-Güter-Agentur für Ost- und Westpr., Tragheimer Pulverstraße 4c.
Perlmann, Eli, Makler, Kaiserstr. 49.
— Max, Kaufm., Futtermittel-Commiss.-Geschäft, Bahnhofstr. 11. 428.
— Levin, Bernsteinarb., Knochenstr. 56.
— Carl, Arbeiter, Sternwartstraße 5.
— Amalie, geb. Sommerfeld, Wwe., Tamnaustraße 14.
Pern, Aug., Arbeiter, Sackheim 107.
— Aug., Arbeiter, Artilleriestraße 37a.
— Amalie, geb. Heft, Wwe., Bülowstr. 19.
Pernau, Friedr., Tischler, Oberhaberb. 66b.
— Carlotte, geb. Petschuleit, Ww., Pillauerstraße 1.
— Amalie, geb. Woynack, Wwe., 3. Fließstr. 7.
Perner, Carl, Maler, Bauernhofgasse 2a.
— Gust., Schlosser, Bauernhofgasse 2a.
— Friedr., Factor, Löbn. Langgasse 32.
— Aug., Arbeiter, Wrangelstraße 18.
— Carl, Arbeiter, Ausfallthorstraße 12.
— Aug., geb. Gillat, Wwe., Altroßgärter Kirchenstraße 12.
— Luise, geb. Kurztisch, Wittwe, Bauernhofgasse 2a.
Pernikel, Aug., Factor, Hinteranger 7.
Perno, Erich, Apotheker, Junkerstraße 6.
Perplies, Carl, Arbeiter, Wiese 19.
— B., geb. Posnecker, Arb.-Frau, Lange Reihe 8
— Wilh., gb. Thurau, Ww., 1. Sandg. 11.
Perret, L., gb. Krech, Rent., Wilhelmstr. 12b.
Perrey, Carl, Lehrer, Altst. Langgasse 21.
— Ludw., Telegr.-Assistent, Selkestraße 1.
— Hugo, Postassistent, Knochenstraße 1.
— Aug., Vicefeldw., Hinterroßgart. 32/33.
— Aug., Privatpostbote, Kavlanstraße 5.
— Aug., Schlosser, Neur. Kirchenberg 8.
— Herm., Tischler, Knochenstraße 1.
— F., Factor, Rosenstraße 8.
— Rud., Factor, Wassergasse 33.
— Wilh., gb. Hopp, Ww., Steind. Wallst. 32.
Perschel, Alb., Schuhm., Mühlenberg 14
Perschon, G., Feuerwehrm., Steile Str. 15a.
— Albert, Schlosser, Bülowstraße 9.
Persick, Minna, Frl., Rentiere, Herbartstr. 5.
Persohn, Aug., Arbeiter, Yorkstraße 94.
— Wilh., geb. Schulz, Nadlermstr.-Wwe., 3 Fließstraße 8.
Pertiller, Fritz, Feuerwehrm., Weidend. 26.
— Otto, Kaufmann, Stahl-, Eisen- und Kurzw.-Geschäft, Viehmarkt 23.
— Arth., Maler, Weidendamm 2.
— Wilh., Stellm., Altroßg. Pred. Str. 41b.
— G., Tuchbereiter, Kaiser Wilhelmpl. 1.
— E., geb. Plew, Ww., Altr. Pred. Str. 41b.
Perwo, Ernst, cand. phil., Wagnerstr. 1/2.
Peschel, Minna, geb. Radzuweit, Wwe., Steindammer Wallstraße 29.
Peschke, M. geb. Roll, Wwe., Lange Reihe 6.
Peschties, E., Taubstummen-Lehrer, Sackh. Hinterstraße 37.
Peschutter, H., Bäckermeister u. Conditor, Kollegienstraße 1.
— Herm., Bremser, Bahnhofswallstr. 2.
— A., Fuhrhalter, Sackh. Hinterstr. 18.
— Carl, Lademeister, Hasselstraße 2.
— Joh., Arbeiter, Waisenhausplatz 6.
— B., geb. Thater, Wwe., Bülowstr. 6.
Pessara, B. und Joh., Schneiderinnen, Selkestraße 12.
Pest, Wilh., Pferdebahnschaff., Hinterroßg. 4
— Franz, Former, Oberhaberberg 67.
— Johs., Ger.-Diener, Oberhaberberg 67.
— Jul., Schaffner, Vogelgasse 4.
— J., Schneidermstr., Löbn. Langgasse 6.
— Franz, Herrengarderobier, 3. Fließst. 35.
Petarius, Theod., Maler, Kuplitzerstr. 6b.
Petat, Aug., Fleischermstr., Hinterroßg. 48.
Peter, Dr. med. Wald., prakt. Arzt, Bergplatz 1/2, Sprechst.: 8—10 Uhr Vorm., 4—5 Uhr Nachm., Poliklinik f. Hautkranke Bergpl. 6, Sprechst.: 11½—1 Uhr.
— Gust., Barbier, Wassergasse 28.
— Herm., Bremser, Unterhaberberg 26.
— Mart., Fleischermstr., Oberhaberb. 66a.
— Carl F., Kfm., Cigarren-Import-Geschäft und Tabaks-Handlung, Hauptgeschäft und Wohnung: Kneiphöfische Langgasse 36, 3 Commanditen.
— Emil, Commis, Münchenhofplatz 3.
— Friedr., Maurer, Pillauerstraße 6a I.
— M. Alb., Maurer, Sackheim 109/10.
— C., Kutscher, Neue Reiferbahn 23.
— Chr., Kutscher, Oberhaberberg 66a.
— Wilh., Factor, Neue Reiferbahn 23.
— Carl, Arbeiter, Artilleriestraße 29.
— Gottfr., Arbeiter, Haberb. Sackgasse 13.
— Herm., Arbeiter, Friedmannstraße 20.
— C., geb. Albrecht, Wwe., Wagnerst. 43.
— geb. Demke, Wwe., Yorkstraße 4.
— Wilh., geb. Grohnert, Ww., Strohm. 11.
— W. geb. Krebs, Ww., Münchenhofpl. 3.
— F., gb. Pappel, Ww., Schweizergrund 1.
— geb. Petz, Wwe., Kl. Schloßteichstr. 7.
— Marie, gb. Preuß, Ww., N. Dammst. 1.
— C., geb. Scheffler, Ww., Unterhab. 67.
— Anna, Näherin, Luisenstraße 2.
— Emma, Schneiderin, Kopernicusstr. 9.

Conditorei- und Marcipan-Fabrik
**Eugen Petereit,**
vis-à-vis dem Bahnhof.
Filiale: Knochenstraße Nr. 34.
empfiehlt
**Torten, Baumkuchen 2c.**
Specialität: Confecte.

Peter, Joh., Fräulein, Münchenhofpl. 3.
— Joh., Wirthin, Lobeckstraße 14a.
— Minna, Fräul., Tragh. Pulverstr. 2.
— Minnaf, Händlerin, Oberhaberberg 25.
Petereit, Ferd., berittener Steueraufseh., Sackheim 39a.
— Eugen, Conditor, Klapperwiese 1.
— Arth., Kaufmann, Brückenstraße 2.
— Carl F, Kaufm., Destillation, Rum- u. Liqueur-Fabrik en gros & en détail, Brückenstraße 2. ☎ 478.
— Gustav, Kaufm., Weinhandlung, Poln. Straße 1. ☎ 654.
— Joh., Maurer, Sackh. Hinterstraße 50.
— Joh., Nadlermstr., Selkestraße 17.
— F. W., Schmied, Georgstraße 17/18.
— Joh., Schmierer, Bismarckstraße 7.
— Christ., Schneider, Wassergasse 26.
— Friedr, Sergeant, Hinterroßg. 32/33.
— C., Kutscher, Bülowstraße 16.
— J. Kutscher, Oberhaberberg 90.
— Wilh., Kutscher, Tamnaustraße 29.
— Friedr., Vorarbeiter, Parkstraße 5.
— Louis, Arbeiter, Brodbänkenstraße 15.
— J., geb. Dudzus, Ww., Knochenstr. 54.
— Anna und Heinr., Frl., Jägerhofstr. 13.
Petermann, Joh., Fleisch., Hundrieserst. 6.
— Johs., Schiffsführer, Neuer Grab. 19
— Emilie, geb. Schulz, Restaurat.-Wwe., Hundrieserstraße 6.
Peters, P., Profess., Nachtigallensteig 12.
— Joh., Wilh., Pastor, Roonstraße 16.
— Emil, Rechtscandidat, Herbartstr. 2.
— F., Lehrer a. D., Friedrichstraße 5.
— Carl, Wallmeister, Wrangelstraße 42.

**Carl Petereit,**
Brückenstraße 2,
**Destillation, Rum- u. Liqueur-Fabrik**
**en gros & en détail.**
Telephon 478.

**Gustav Petereit,**
**Polnische Straße 1,**
**Ecke Altstädtische Bergstrasse.**
**Weinhandlung**
**en gros & en détail.**
Telephon Nr. 654.

Peters, Ew., Kaufm., Altst. Bergstr. 32.
— Gust., Kaufm., Lizentgrabenstr. 11/12.
— M., Bankbuchhalter, Köttelstraße 8.
— A. F., Inh.: Th. Peters, Schiffsmakler-Geschäft, Lizentgrabenstr. 11/12. ☎ 134.
— Julius, Koch, Vorderroßgarten 7.
— Bruno, Uhrmacher, Wagnerstraße 29.
— Theod., Zimmerm., Löbn. Predigerstr. 1.
— Adolf, Hilfsbremi., Philosophendammstraße 6.
— Hans, Arbeiter, Hinterroßgarten 3.
— Hulda, gb. Brinkmann, Profess.-Ww., Mitteltragheim 4.
— Adelh., geb. Faber, Zimmermstr.-Ww., Steindamm 4
— Aurora, gb. Fehling, Ww., Klosterstr. 1.
— Martha, geb. Peters, Wittwe, F G. Krause, Altstädtische Bergstraße 32.
— Marie, geb. Schwarz, Wwe., Haberb. Neue Gasse 36/37.
— Emma, Fräulein, Ziegelstraße 22f.
Petersdorf, Gottl., emer. Lehr., 3. Fließstr. 38.
— Jul., Bäckermstr., Sackheim 78, Zweig-Geschäft: Löbnichtsche Langgasse 26.
— O., Bäckermeister, Plantage 2/3.
— Bertha, gb. Marty, Kaufmanns-Wwe., Steindamm 165/66.
Petersen, Hugo, Gewerbe-Inspector, Königstraße 85.
— Max, Buchdrucker, Sternwartstraße 9.
— Joh., Lagermeister, Müchenhofpl. 12.
— Bertha, geb. Schill, Frau, Kreuzstr. 23.
Petersilie, Wilh., geb. Schimmelpfennig, Wwe., Unterlaak 25.
Peterson, Ed., Bur.-Assist., Kronchenstr. 15.
— Carl, ehem. Bäckermstr., Sackh. Gartenstraße 8. Command. Löbn. Langg. 30.
— Aug., Commis. Hinterroßgarten 70a.
— Oscar, Reisender, Jägerhofstraße 10.
— Carl, Arbeiter, Thomasgasse 9.
— Amalie, geb. Erdmann, Ww., Altroßg. Predigerstraße 41a.
— Ros., geb. Kleuk, Ww., Roonstr. 12.
Petkewitz, Jul., Schuhm., Unterhaberb. 83.
— Gust., Arbeiter, Unterhaberberg 83.
Petokat, Aug., Schuhmachermeister, Altst. Markt 2.
Petokowitz, Luise, geb. Rohde, Wirthin, Oberrollberg 3b.
Petrat, Joh., Gesang-Auff., Theaterpl. 3/5.
— W., Böttcher, Albertstraße 13.

Petrat, Emil C., Maler, Altroßg. Pred. Straße 37b.
— Aug., Schneider, Feuerstraße 32/34.
— Aug., Schuhm., Kneiph. Hofgasse 12.
— Ferd., Schuhmachermeister, Kneiphöf., Hofgasse 12.
— Joh., Tischler, Altroßg. Predigerstr. 1b.
— Aug., Arbeiter, Oberhaberberg 24.
— Friedr., Arbeiter, Oberhaberberg 60.
Petrawski, Just., geb. Schettler, Wittwe, Alter Garten 64.
Petreck, siehe auch Petrick.
— Gottfr., Bierhändler, Holzstraße 8.
— Joh., Schmied, Vorderlomse 40.
— Max, Arbeiter, Nicolaistraße 16.
— Julie, geb. Link, Wwe., Sackheim 3.
Petrenz, Johs., Ger.-Assist., Steind. 56/57.
— Marie, geb. Friese, Pfarrer-Wittwe, Hintertragheim 40.
— geb. Müller, Ger.-Direct.-Ww., Weißgerberstraße 3.
Petri, Georg, Vicefeldwebel, Carlstr. 10.
— Rob., Musiker, Sprindgasse 8.
— Chr., Schneider, Kronenstraße 1c.
— Aag., Tischler, Haberb. Sackgasse 16.
— Minna, geb. Salkowski, Ww., Haberb. Sackgasse 16.
Petrick, siehe auch Petreck.
— Herm., Schuhmacher, Kolwstraße 4.
— Leop., Stuckateur, Tragh. Ausb. 140/141
— Herm., Invalide Kolwstraße 4.
— Aug., Factor, Tiepoltstraße 18.
— Georg, Arbeiter, Schafgasse 5a.
— Amalie, gb. Förster, Ww., Stritzelstr. 14b.
— Charlotte, Fräulein, Turnerstraße 4.
— Henr., Fräul., Hintere Vorstadt 53.
Petrikat, Chr., Buchhdl., Sackh. Hinterstr. 32.
— Jos., Factor, Friedmannstraße 28.
— Aug., Arbeiter, Oberrollberg 19a.
Petrischat, A., Product.-Hdl., Wagnerstr. 34.
Petrowitz, Aug., Schuhm., Knochenstr. 30.
— Aug., geb. Elfert, Ww., Bärenstr. 3a I.
— geb. Tolksdorf, Ww., Yorkstraße 23.
Petrowsky, Aug., Arb., Sackh. Hinterstr. 69.
— Carl, Arbeiter, Artilleriestraße 56.
— Ernst, Arbeiter, Steind. Wallstraße 18.
— Ferd., Arbeiter, Nasser Garten 64.
— Herm., Arbeiter, Oberhaberberg 15.
— Wilh., Arbeiter, Schweizergrund 2.
— Florent., gb. Lampert, Ww., Heinrichst. 31.
— Wilh., gb. Rohde, Ww., Artilleriest. 56.
— Justine, gb. Schettler, Mitteltragh. 17/18.
— B., geb. Schulz, Handelsfrau, Alter Graben 4c.
Petruck, Alb., Drechsler, Steile Str. 22.
— F. G., Restaurateur, Schlangeng. 4.
— Franz, Maurer, Wrangelstraße 10.
— Heinr., Tischler, Sackheim 67.
— Ferd., Factor, Tamnaustraße 11.
— Max, Arbeiter, Bülowstraße 53.
— Wilh., Arbeiter, Oberhaberberg 26.
— Amal., geb. Krause, Ww., Hökerstr. 4.
— Luise, gb. Pahlke, Ww., Nass. Garten 30.
— Heinr., Näherin, Hökerstraße 4.
Petrus, Carl, Schneider, Sackh. Hinterstraße 30a.
Petrusch, Th. L., Lehrer, Moltkestr. 13.

Telephon 540.

**L. Petter,**

Inh.: **Paul Paetzold,**

**Holz in Kloben und zerkleinert.**

Alle Sorten Heiz- und Maschinen-**kohlen, Brikets, Anthracit u. Coaks.**

Telephon 540.

Petrusch. Wilh., Bäckerm., Knochenstr. 4.
— G., ehem. Bäckermstr., Sackh. Ausb. 4.
— Gust., Maschinist, Artilleriestraße 53.
— A., Schuhmacher, Mittelanger 16.
— Friedr., Schuhm., Sackh. Mittelstr. 15a.
— Joh., Hausbesitzer, Yorkstraße 59.
— Louis, Tischler, Haberb. Neue Gasse 13.
— Ferd., Verkäufer, Sackh. Hinterstr. 46.
— Alb., Zimmerm., Nasser Garten 154a.
— Herm., Zimmerm., Nasser Garten 34.
— Ferd. Kutscher, Selkestraße 11.
— Aug., Arbeiter, Friedmannstraße 46.
— Gust., Arbeiter, Yorkstraße 96.
— Wilh. geb. Guß, Ww., Nass. Garten 154a.
— M., geb. Möhring, Wwe. Alt. Graben 23.
— M., gb. Nelson, Ww., Sternwartstr. 53/54.
— Anna, Lehrerin, Moltkestraße 13.
— J. M., Frl., Lehrerin, Burgstr 11/12.
— Marie, Schneiderin, Mühlenstraße 16.
— Marie, Plätterin, Sternwartstraße 30.
— Mathilde, Fräulein, Bärenstraße 2.
Petruschat, Alb., Postschaffner, Wiese 10.
Petruschka, Chr., Schuhm., Mühlenberg 14.
— Carl, Arbeiter, Yorkstraße 22.
— Arthur, Arbeiter, Friedmannstraße 20.
— Minna, geb. Korszemba, Schuhm.-Frau, Tuchmacherstraße 18.
— A., geb. Skischahly, Ww., Friedmanstr. 16.
— Ida, geb. Tiedtke, Ww., Friedmannstr. 40.
Petruschke, Frdr., Kutscher, Vorderlomse 1b.
Petsch, Gust., Schmied, 1. Rundtheilg. 1.
Petschalies, L., gb. Zilian, Ww., Knochenst. 54.
Petschat, Frdr., Schmied, Unterhaberb. 12a.
— Aug., Arbeiter, Knochenstraße 55.
— Heinr., geb. Kolberg, Wwe., Klosterstr. 1.
Petschlies, W., geb. Pinkel, Wwe., Rosenstr. 3.
— Joh., geb. Kollecker, Ww., 3. Fließstr. 34.
— Elise, Fräul., Roßg. Hinterstraße 15.
Petschulat, Aug., Arb., Unterhaberberg 52
— Carl, Arbeiter, Artilleriestraße 52.
— Gust., Arbeiter, Altroßg. Predigerstr. 2a.
Petschull, Frdr., Arbeiter, Steind. Wallstr. 33.
Pettelkau, E., geb. Hecht, Wwe., Kaplanstr. 19.
Petter, L. F. (Paul Paetzold), Brennholz u. Kohlen-Handlg., Altst. Holzwiese 355. ☎ 540.
— Ernst Ludw., Kaufm., Hinterlomse 10.
— C., Schneider, Wagnerstraße 19.
— Ferd., Schneider, Holländerstraße 7.
— Ad., Steinsetzmeister, Drummstr. 33.
— Ernst, Steinsetzer, Friedmannstraße 2.

Petter, Friedr., Stellm., Sackheim 91.
— Aug., Kutscher, Thomasgasse 5.
— Herm., Arbeiter, Artilleriestraße 32.
— Bertha, geb. Böhnisch, Handarb.-Lehr., Altroßgärter Kirchenstraße 3/6.
— Dor., geb. David, Wwe., Grolmannstr. 11.
— C., geb. Fröse, Wwe., Weidendamm 40.
— Luise, Plätterin, Baderstraße 7.
— Magd., Schneiderin, Albertstraße 7.
Petttus, A., geb. Kloß, Wwe., Poln. Straße 29.
Petukat, Gust., Schlosser, Ausfallthorstr. 5/6.
— F., Töpfermstr., Sackh. Neue Gasse 1.
— Gust., Töpfer, Sackheim 93.
Petz, Herm., Commis, Neuer Graben 27/29.
— Willy, Commis, Vorderroßgarten 39.
— Emil, Maschinist, Löbn. Hospitalstr. 1.
— Joh., Gesch.-Reisender, Mittelgrabenstraße 4.
— Math., geb. Lindenwald, Wwe., Nasser Garten 115.
— Marg., geb. Supply, Buchhalter-Wwe., Vorderroßgarten 44.
— Heinr., Fräulein, Entenstraße 5.
Petzall, Julie, Rentiere, Mittelanger 27a.
Petzell, Friedr., Arb., Grolmannstraße 10.
— Bertha, Schneiderin, Vorst. Hospitalstr. 6
Petzelberger, F., Kastellan, Jägerhofstr. 8.
— Franz, Maler, Yorkstraße 17.
— Otto, Töpfer, Kopernicusstraße 10a.
— Amalie, geb. Dittmann, Wittwe, Kopernicusstraße 10a.
Petzenbürger, H., Glasermstr., Unterhab. 18.
— L., gepr. Lehrerin f. Sprachen u. kaufm. Wissenschaften, Kneiph. Langg. 23/24.
Petzenburg, E., Portraitmal., 3. Fließstr. 10a.
— Walter, Procurist der F Ostdeutsche Bank, Actien-Gesellschaft, vormals J. Simon Wwe. & Söhne, Tragheimer Gartenstraße 8.
v. Petzinger, C., Rentier, Königstraße 6/7.
— Dr. Joh Friedr., pract. Arzt, Wundarzt u. Geburtshelfer, homöopathischer Arzt, Weißgerberstr. 4. Sprechst: täglich (auch Sonntags) 11—1 Vm. u. 5—6 Nm.
Petzinna, Reinh., Kaufm., Colonialw.- u. Delicateßhandlg., Neuer Graben 27/29.
— Adolph, Schlosser, Viehmarkt 23.
— Mich., Factor, Oberhaberberg 15.
Petzke, Herm., Steueraufseh., Unthaberb. 60.
v. Petzold, Max, A., Delegirt. des „Bund. der Landwirthe" für Ostpreuß., Hint. Vorstadt 57.
Petzold, siehe auch Pätzold.
— Paul, cand. med., Oberlaak 19a.
— Joh., Buchhalter, Albertstraße 1.
— Heinr., Opernsänger, Weißgerberstr. 22a.
— Otto, Secretär, Löbn Unterbergstr 1.
— Johs., Postassistent, Löbn. Langg. 38.
— Ed., Postpraktikant, Drummstraße 20.
— Willy, Eisenb.-Assist., Sackh. Mittelst. 28a
— Max, Kaufmann, Magisterstraße 8.
— Emil, Commis, Wagnerstraße 30.
— Joh., Restaurateur, Lobeckstraße 25.
— F. B., Tapezirer, Hinteranger 2.
— Luise, geb. Kukries, Wwe., Kalth. Str. 17.
— Marie, geb. Neumann, Polizei-Secr.-Wwe., Prinzenstraße 26.

Fabrik-Niederlage
der
Brennabor-Fahrradwerke
**Gebr. Reichstein,**
Brandenburg a. H.,
Inh. **Max Pfahl,**
**Königsberg in Pr.,**
Kneiphöfsche Langgasse Nr. 22.

Petzold, Elisab., Lehrerin, Prinzenstr. 26.
— Emma, Frl., Kurzwhdlg., Sackheim 25.
— Em. u. Th., Fräulein, Domstraße 14.
Peuchert, Otto, Maschinenheizer, Oberhaberberg 17.
— Jul., gb. Ewert, Ww., Trgh. Kirchenst. 78a
— Helene, geb. Podschus, Wwe., Georgstr. 7.
Peucker, Wilh., Commis, Altst. Langg. 7.
Pewe, Jul., Arbeiter, 3. Sandgasse 9.
Peyßan, Ad., Rentamtsdiätar, Schützenst. 17.
Peyßer, Rob., Tischler, Yorkstraße 63
Pfaff, R., Zahnarzt, Steind. 65. Sprechst.: 9—1 Vormittags, 3—5 Nachmittags, Sonntags 9—12 Vormittags.
— Am., geb. Sielmann, Wwe., Klingershof 2.
Pfahl, Gottfr., Eigenth., Altst. Tränkg. 5a.
— Arth., Kaufmann, Steindamm 60.
— Max, Kaufm., Fabrik-Niederlage der Brennab.-Fahrradw., Kneiph. Langg. 22, Wohnung: Knochenstraße 45.
— Carl, Kaufmann, Tamnaustraße 29.
— Alb., Maler, Rippenstraße 5.
— Aug., Postschaffn., Haberb. Sackg. 11a.
— Frdr. Ferd., Restaurat., Knochenstr. 45.
— Carl, Schuhmacher, Heiligegeiststr. 9.
— Gust., Factor, Wagnerstraße 17.
— Adolph, Arbeiter, Sackh. Gartenstr. 8.
— Jul., Arbeiter, 2. Rundtheilgasse 8.
— Franziska, geb. Friedländer, Kaufms.-Wittwe, Schönstraße 3.
— Caroline, geb. Sahm, Schneidermstr.-Wittwe, Vorstädt. Hospitalstraße 14.
— Wilh., geb. Wenk, Wwe., Theaterpl. 9.
— Elisab., geb. Zülchau, Wwe., Kai 5/6.
— Amalie, Fräulein, Klosterstraße 1.
— Emma, Modistin, Kai 5/6.
— Friederike, Hökerin, 3. Sandgasse 5.
— Olga, Gesellschafterin, Klapperwiese 4.
Pfalz, Ernst, Eigenth., Roßg. Hinterstr. 7.
Pfannenschmidt, Wilh., Frl., Rheastr. 15.
Pfarrherr, Wilh., Schuhm., Tiepolstr. 26.
— Aug., Kutscher, Sternwartstraße 61.
Pfaul, R., Kaufmann, Tamnaustraße 3/4.
— Rich., Zahlmstr.-Aspir., Tamnaustr. 3/4.
Pfautsch, F., Oberpostbur.-Assist., Tragh. Kirchenstraße 78.
Pfeffer, Gust., Hausdiener, Altr. Predigerstr. 6
— Jul., Postschaffner, Bismarckstraße 5.
— Ludw., Schiffszimmerm., Oberlaak 23c.
— Herm., Schlosser, Löbn. Kirchenstr. 1/2.
— Alb., Arbeiter, Oberhaberberg 32.

Pfeffer, Friedr., Arbeiter, Altr. Predigerstraße 26c.
Pfeiffenberger, Gottfr., Arb. Hinterroßg. 6/7
Pfeiffer, Carl, Telegr.-Assistent, Schönbergerstraße 37.
— Ed. Max, L., Conditor, Königstr. 74.
— Ernst, Fleischer, 3 Sandgasse 11.
— Franz, Gef.-Aufseher, 3. Fließstr. 39.
— Ferd., Händler, Knochenstraße 5.
— Joh., Instrumentenmach., Steile Str. 25.
— Otto, Klempner, Bahnhofstraße 10.
— Hugo, Lohndiener, Köttelstraße 14.
— Aug., Maler, Artilleriestraße 52.
— Oscar, Particulier, 3. Fließstraße 24.
— Rob., Postschaffner, 2. Sandgasse 4c.
— A., Schneider, Oberrollberg 19a.
— Friedr., Schutzmann, Wrangelstr. 37.
— Friedr., Uhrmacher, Alte Gasse 2.
— Gottfr., Invalide, Haberd. Sackgasse 19.
— Wilh., Factor, Artilleriestraße 27.
— Ed., Arbeiter, Alter Garten 31.
— Franz, Arbeiter, Yorkstraße 2.
— Heinr., gb. Braun, Schneid., Yorkst. 85.
— Math., geb. Brausewetter, Wwe., Reifschlägerstraße 2.
— Marianne, geb. Haagen, Wwe., Tragheimer Pulverstraße 43.
— geb. Gronwald, Wwe., Yorkstraße 14.
— Anna, gb. Közing, Wwe., Alt. Gart. 31.
— geb. Lupp, Ww., Sackh. Kirchenstr. 17.
— M., geb. Neumann, Ww., Oberhaberb. 83.
— Carol., geb. Radmacher, Borchertstr. 18.
— Luise, geb. Still, Oberhaberberg 72.
— Adelh., Fräulein, Ziegelstraße 22d.
— Agnes u. Elisab., Fräul., Lobeckstr. 23.
— M., Frl., Galanterie- und Kurzwhdlg., Vorderroßgarten 48.
— Marie, Fräulein, Königstraße 37.
— Marie, Stiftsdame, Rhesastr. 20.
— Hulda, Lehrerin, Nachtigallensteig 7.
— Ida, Fräulein, Jägerhofstraße 9.
Pfenger, L., gb. Klein, Ww., Hinterroßg. 4.
Pfennig, Aug., Zimmerm., Hab. Sackg. 6.
— Ferd., Arbeiter, Magisterstraße 51.
— Wilh., gb. Bludau, Ww., Grolmannst. 10.
Pferdebahn-Actien-Gesellsch., Heumarkt 2, 499.
Pfinast, Cäcilie, geb. Lewinneck, Händler-Wittwe, Vordere Vorstadt 77.
Pfister, Cl., Fräulein, Papiergeschäft, 3. Fließstraße 17a.
Pfitzner, Max, Bildhauer, Wilhelmstr. 15.
Pflanz, Hugo, Arbeiter, Sackh. Hinterstr. 47.
Pflaum, Aug., Architekt, Tragh. Pulverst. 12.
Pfligg, siehe auch Flick, Fligg.
— Marie, geb. Neumann, Rector-Wwe., Nicolaistraße 3.
— Emma, geb. Zolland, Wittwe, Kalthöffsche Straße 39.
— Clara u. Kath., Frl. Kalthöffsche Str. 39.
— Lina, Math., Privatieren, Schützenstr. 5.
Pfliage, Wilh., geb. Frey, Wittwe, Altroßgärter Predigerstraße 38.
Pflüger, Minna, geb. Glanert, Wittwe, Altroßgärter Predigerstraße 41b.
Pflug, Carl, Expeditions-Assistent a. D., Kronenstraße 1b.


# John Philipp,

## Hypotheken-Bank-Geschäft,

**Königsberg i. Pr.,** Kneiph. Langg. 14, II. **Danzig,** Brodbänkengasse 14.

Bestätigt Eigenthümern:

## Hypotheken-Darlehen

auf städtische Grundstücke, ferner **Stadt-, Kreis- u. Ortsgemeinde-Anleihen, Kirchen-, Schulgemeinden- und Corporations-Anleihen.**

Kapitalisten erhalten jederzeit kostenfreien Nachweis **guter Hypotheken** als sichere Capitals-Anlage.


Pflug, Herm., Kaufmann, Holzstraße 9.
— Friedr., Maurer, Steile Straße 6.
— Carl, Tischler, Vorderroßgarten 43.
— Emma, gb. Schiborr, Ww., Borchertstr. 15.
Pflugradt, Emil, Major, Trgh. Pulverstr. 35.
Pfrunder, August, Zimmermann, Nasser Garten 139.
Philipp, John, Hypotheken-Bankgeschäft, in Danzig, Filiale Kneiph. Langg. 14. (**Siehe Inseraten-Anhang Seite 7**).
— Aug., Betriebssecr., Alter Garten 42.
— L., Bodenmstr., Bahnhofswallstr. 34.
— C. A., Bürsten- u. Pinselfabrik, Wassergasse 5 und Poststraße 16.
— Herm., Kaufmann, Kuplitzerstraße 3.
— Ernst, Kaufm., Kneiph Langgasse 14.
— F., Kaffeewirth, Knochenstraße 30.
— Rud., Locom.-Führer, Unterhaberb. 46.
— Carl, Maurer, Stallengasse 10.
— Carl, Mechaniker, Wassergasse 5.
— Louis, Postschaffn., Nicolaistraße 5.
— Gust., Schlossermstr., Baderstraße 7.
— Jul., Schlossermstr., Unterlaak 34a.
— H., Schmied, Knochenstraße 53.
— Aug., Schneidermstr., Hinterroßg. 20.
— Friedr., Steueraufseh., Moltkestraße 16.
— Gust., Tischler, Albertstraße 8.
— Gust., Wirtschafter, Holzstraße 14.
— Herm., Factor, Sackheim 90.
— Herm., Factor, Sternwartstraße 56.


# C. A. Philipp,

**Königsberg i. Pr.,**

## Bürsten- u. Pinsel-Fabrik.

**Lager von**

**Kinderwagen und sämmtlichen Korbwaaren.**

**Wassergasse 5, Poststraße 16.**

Philipp, Gottfr., Arbeiter, Bülowstr 12.
— Joh., Arbeiter, Artilleriestraße 50.
— Jul., Arbeiter, Schlangengasse 4.
— Sam., Arbeiter, Unterlaak 4.
— geb. Arendt, Wwe., Steile Straße 13.
— geb. Fischer, Wwe., Bülowstraße 12.
— A., gb. Hoppe, Schneiderfr., Sackh. 43.
— geb. Kospoth, Wwe., Ziegelstraße 23.
— gb. Pfennig, Ww., Landhofmeisterstr. 15a.
— Margar., gb. Rocholke, Ww., Alt. Grab 7.
— Ther., gb. Siegmund, Ww., Alte Gasse 11.
— geb. Thran, Wwe., Prinzenstraße 14.
— Elise, Fraulein, Friedrichstraße 7a.
Philippeit, Carl, Arbeit., Borchertstr. 24.
— Carl, Arbeiter, 3. Sandgasse 8e.
Philipsen, Hugo, Hauptm., Kronenstr. 11/12.
— Herm., Rittmeister, Drummstraße 9.
Philipzig, Aug., geb. Kuschewski, Wittwe, Yorkstraße 35.
„Phönix", Eiswerke und Kannen-Petrol.-Versand, Brennspiritus und Sicherheits-Zündhölz., Schloßstr. 1. ☎ 535.
Pianka, Ferd., Drehorgelsp., Tiepoltstr. 28.
— geb. Strähl, Gerichts-Raths-Wittwe, Bergplatz 15.
Piaszki, Paul., geb. Petzinna, Wwe., Hinterroßgarten 62e.
— Martha u. Helene, Schneiderinn., Hinterroßgarten 62e.
Picardi, siehe auch Pikardi.
— Ludw., Kanzlist, Lizentgrabenstr. 1b.
Pichler, Paul, Rechtscandidat, Löbnicht. Oberbergstraße 18.
— Malwine, geb. Döring, Pfarr.-Wwe., Löbichtsche Oberbergstraße 18.
Pichler, Carl, Kellner, Altst. Langgasse 58.
— G. H., Tischler, Roßg. Hinterstr. 21.
— Herm., Kutscher, Yorkstraße 71.
— Wilh., geb. Damerau, Partic.-Wittwe, Mitteltragheim 34.
— Heinr., Fräulein, Glaserstraße 4.
Pichon, Franz, ehemaliger Opernsänger, Münzstraße 4.
— A., Masken-Verleih-Geschäft, Münzstraße 4.
Pichotka, Jul., Kaufmann, Krönchenstr. 3.
Pichotta, Rud., Provinz.-Bureau-Assist., Friedrichstraße 6.
Pick, Dr. Ludwig, Lehr- u. Hilfsprediger d. Synagogen-Gemeinde, Magisterstr. 35.
Picknick, Friedrich, Arbeiter, Altroßgärter Predigerstraße 1b.
Piconka, Florent, Fräul., Königstraße 37.
Picsenit, Ephraim, Commissions-Geschäft, Vorstädtsche Hospitalstraße 21.
Piech, Marie, Telegr.-Diät., Moltkestr. 18a.
Piechowski, H., Kanzl.-Assist., Roonstr. 1.
Pieck, Johann, Maschinenmeister, Städt. Schlachthof.
— Georg, Schutzm., Sackh. Mittelstr. 46.
— Elias, Höfer, Feuerstraße 43.
— Herm., Kellner, Wagnerstraße 21.
— Otto, Reisender, Löbn. Langgasse 43.
— Arth., Uhrmacher, Sackh. Mittelstr. 43.
— Math., Arbeiter, 3. Fließstraße 15.
— Aug., geb. Dätticke, Geh. Postraths-Wwe., Tragheimer Kirchenplatz 2.
Pieck, Olga, gb. Cramer, Lehrerin, Lobeckstraße 4a.
— Helene, geb. Wolter, Uhrmacher-Wwe., Rhesastraße 9.
— Lina, Gesinde-Agentin, Löbn. Langg. 43.
— Lina, Näherin, Tragh. Kirchenstr. 4e.
Pieckert Fritz, Geschäftsführer, Tamnaust. 10
— Joh., Schutzmann, Wiese 21.
— C., Stellmachermstr., Vorderlomse 39.
— Jul. R., Tischler, Steile Straße 24.
— Paul, Comptoirdiener, Magisterstr. 27.
— Jul., Arbeiter, Ausfallthorstraße 12.
— geb. Fritsch, Rend.-Wwe., Ziegelstr. 22e.
— Bertha u. Joh., Fräul., Vorderlomse 39.
— Emilie, Plätterin, Neuroßg. Kirchenb. 5.
— Heinr., Fräulein, Knochenstraße 3.
— Joh., Schneid, Neuroßg. Kirchenb. 5.
Pieczeit, Friedr., Tischl., Bülowstraße 16.
Piek, Elias, Cigarettenhändl., Hint. Vorst. 51
Pielarsky, Aug., Schlosser, Tamnaustr. 15.
Pielecki, Joh., gb. Steinrich, Ww., Kaiserst. 27.
Piening, Friedrich, Procurist der Firma Albert Bank, Hintertragheim 15.
Pientke, Amalie, Frl., Löbn. Langgasse 17.
Pieper, J. F., Eisenb.-Betriebs-Secretär, Kopernicusstraße 10.
— Jul., Instrumentenm., Handl. m. musik. Instrumenten, Löbn. Langgasse 42.
— Rob., Instrumentenm., Löbn. Langg. 42.
— Arth., Kaufmann, Rippenstraße 8.
— E. A., Kaufm., F A J. Biell's Nachfolger, Brodbänkenstraße 34.
— Johann, Prediger, Friedrichstraße 10.
— Fritz, Commis, Kneiph. Langgasse 40.
— Aug., Schmied, Roonstraße 12.
— Alex, Schneider, Kolwstraße 2.
— C., Kutscher, 2. Sandgasse 5b.
— Herm., Kutscher, Haberb. Schulstr. 5.
— Alb., Arbeiter, Altstädt. Langgasse 11.
— Herm., Arbeiter, Oberhaberberg 34.
— Minna, geb. Frank, Restaurat., Altst. Pulverstraße 12.
— Amalie, geb. Kaslack, Wwe., Sackheim. Mittelstraße 21.
— Ida, geb. Kudritzki, Gutsbesitzer-Wwe., Wilhelmstraße 15.
— Lina, geb. Liedtke, Gutsbesitzer-Wwe., Selkestraße 3/4.
— Aug., geb. Manneck, Wwe., Oberlaak 10.
— Elise, geb. Schlupp, Ww., Vorderlomse 40.
— Minna, Krankenpflegerin, Vorderanger 7
Piepereit, Ed., Kaufmann, Kneiphöf. Hofgasse 10. ☎ 631.
— F., Schneidermstr., Herrengarderobengeschäft, Weißgerberstraße 21.
— Wilh., Arbeiter, Borchertstraße 11.
Piephans, Wilh., geb. Rosenberg, Wwe., Selkestraße 13.
Pierer, Victor, Hauptmann, Paulstraße 4.
Piersig, Theod., Reg.-Rath, Hintertragh. 36.
— Agnes, geb. Rentel, Rechn.-Raths-Wwe., Hintertragheim 36.
Piesack, J., Invalide, Unterlaak 25.
— Rud., Maschinenbauer, Unterlaak 25.
— Max, Maurer, Unterlaak 25.
— Herm., Arbeiter, Ausfallthorstraße 12
Piesker, Max, Factor, Kalthöf. Str. 51.

Piesczek, O., geb. Schwill, Rent., Ziegelstr. 23.
Pietro, Coavatrie, Drehorgelsp., Biehm 23
Pietrowski, Ida, Schneiderin, Oberlaak 20.
Pietrzyck, A. J., Maurermstr., Kalthof-Str. 44
Pietsch, Heinr., Oberamtm., Schützenstr. 12.
— Osc., Barbier, Mitteltragheim 1b.
— Friedr., Kutsch., Haberb. Schulstraße 10.
— Carl, Factor, 2. Rundtheilgasse 7.
— Friedr., Arbeiter, Alter Garten 5.
— Friedr. u. Carl, Arbeit., Alt. Grab. 13.
— Heinr., Arbeiter, Kleine Holzstraße 1.
— Carl, gb. Barth, Wwe., Drummstr. 36.
— Henr., geb. Binder, Wwe., Tragheimer Kirchenstraße 57.
— Charl., geb. Böhm, Wwe., Tiepoltstr. 6.
— Car., geb. Danull, Wwe., Kolwstr. 6.
— Wilh., gb. Jester, Ww., Mitteltragh. 1b.
— Marie, gb. Müller, Ww., Oberhaberb. 39.
— Wilh., geb. Rasch, Wwe., Klosterstr. 11.
— Heinr., geb. Wenk, Ww., Nass. Gart. 39b.
— Carol., gb. Wiedebold, Ww., Steind. 17.
— Joh., Fräulein, Kaplanstraße 6.
Pietschner, Iwan, Arbeiter, Holländerbaumstraße 4/8.
— Valeska, geb. Kindelmann, Wittwe, Holländerbaumstraße 4/8.
Pietzner, Clara, Fräulein, Rhesastraße 15.
Piewko, Rosalie, geb. Albrecht, Secr.-Ww., Luisenstraße 23.
— Aug., geb. Masuch, Wwe., Löbn. Langg. 30.
Pihlmann, Jul., Restaur., Pauperhauspl. 6.
Pihorsch, Ludw., Arb., Trgh. Ausbau 85.
Pihsny, Aug., Hausd., Borchertstraße 23.
Pikardi, siehe auch Picardi.
— R., Maj. z. D., Tragh. Pulverstraße 41.
Pilaski, Ernst F, Weinhandlung en gros & en détail, Bergplatz 5. 684.
— Georg, Weinhändler, Löbnicht. Oberbergstraße 10.
— Marie, geb. Engelke, Kaufm.-Wittwe, F wie vor, Löbn. Oberbergstraße 10.
Pilchowska v. Bieberstein, Laura, geb. von Maltitz, Wwe., Wagnerstraße 5.
Pilchowski, Franz, Generalagent, Bahnhofstraße 8.
— Ernst, Sec.-Lieut., Unterhaberb. 28a.
Pilger, Gotth. Postschaffner, Oberlaak 28.
— Gustav, Arbeiter, Nasser Garten 156.
Pilgermann, Am., geb. Mohr, Wwe., Haberberger Neue Gasse 19.
Pilgramm, Louis, Restaurateur, Unterhaberberg 56.
Pill, Ernst, Factor, Mühlenstraße 4.
— Amalie, geb. Baguseh, Arb.-Frau, Roßg. Neue Gasse 1.
Pillau, F. M., Maurer, Kronenstraße 8.
— Heinrich, Bauaufseher, Plantage 10.
— Fritz, Arbeiter, Nasser Garten 20.
— Herm., geb. Stiller, Wwe., Klosterstr. 7.
Pillisch, Friedr., Werkmstr., Alt. Graben 13.
Pillkahn, Herm., Maurer, Tamnaustr. 3/4.
— Ferd., Schäfer, 3. Sandgasse 10.
— Friedr., Schuhmmstr., Neue Dammstr. 9.
— Gust., Arbeiter, Unterhaberberg 12a.
— Charl., g. Rehrkorn, Ww., Hinterroßg. 71.
Pillmann, C., Graveur, Altst. Bergstr. 29.
Pillokat, Gust., Kellner, Mühlenstr. 19.

**Nicolaus Pindo,**
Gesecusplatz 6, 1 Treppe.
**Herren-, Damen- und Kinder-Confection,**
**Manufacturwaaren,**
auch **Möbel, Polsterwaaren und Betten** zu billigen Preisen
**auf Abzahlung.**
Größtes Geschäft dieser Art am Platze.

Pillokat, Georg, Arb., Unterhaberberg 67.
— Aug., Schneiderin, Haberb Sackg. 14.
Pillukat, Aug., Kutscher, Ziegelstraße 22c.
— Herm., Arbeiter, Parkstraße 6.
— Dor., gb. Sommerfeld, Ww., Parkstr. 6.
Pilluweit, Anna, Frl., Fleischbänkenstr. 5.
Pilsohn, Jul., Schankw., Roggenstraße 1.
— Henr., geb. Plew, Wwe., Roggenstr. 1.
Pilz, Gust., Corps-Roßarzt, Kalthöfsche Straße 27/28.
— Lud., Maler, Bismarckstraße 18.
— Matth., Tischler, Tiepoltstraße 8.
— Helene, Diakonitz, Lange Reihe 2.
Pilzecker, Fritz, Rang., Nass. Garten 125a.
— Amalie, gb. Künstler, Ww., Augustastr 15.
Pilzuhn, Friedr., Seefahrer, Alt. Grab. 7.
— Wilh., Arbeiter, Neuer Graben 8.
Pimioth, F., Instrumentenm., Luisenstr. 14.
Pincus, Herm., Kfm., Vorderlomse 33/34.
— Aurora, Fräulein, Steindamm 55.
— Val., Fräulein, Jägerhofstraße 12.
Pindo, Nicolaus F, Kaufmann, Waaren- und Möbel-Credit-Geschäft, Gesecusplatz 6.
Pindikowski, Franziska, Frl., Steile Str. 7.
Pinette, Jul., Kaufm., Kaiserstraße 53.
— Salomon F, Kaufm., Flachs- u. Hanf-Exportgesch., Bahnhofstr. 7. 687. Wohnung: Tragh. Pulverstraße 30.
— Schlom, Kaufm., Vordere Vorstadt 3.
Pingel, F. L., Heizer, Bauernhofgasse 4.
— Anton, Arbeiter, Sackh. Hinterstr. 45.
— Carol., Schneiderin, Brüderstraße 3.
Pingler, Anton, ehem. Gastw., Oberhab. 66b
Pink & Eichelbaum, Chemische Fabrik, Wrangelstraße 3.
— Leonh., Apotheker, F wie vor, Mitteltragheim 3.
Pinnak, Aug., Schornsteinfeg., Wagnerstr. 41.
Pinieskorn, Thomas, Bürstenm., Biehm. 22.
Pinkall, Jul., Zimmergef., Bülowstr. 19.
— gb. Baumann, Ww., Friedmannstr. 25/26.
Pinkebart, Carl, Vers.-Beamt., Altr. Predig-Straße 10.
Pinkinelli, H. F., Klempner, Altst. Schulstr. 3.
— Carl, Factor, Magisterstraße 60.
Pinkoff, Wilh., Arbeiter, Feuerstraße 1.
Pinkowski, Aug., Kutsch., Knochenstr. 35.
— Charl., geb. Keichel, Restaurat.-Frau, Wagnerstraße 18.
Pinnak, Aug., Schornsteinfeger, Wagnerst. 41

**Franz Piotrowski,**
**Malermeister,**
**Sternwartstraße Nr. 30,**
empfiehlt sich zur geschmackvollen Ausführung aller Arten
**Zimmer-, Schilder- und Decorationsmalerei.**
Sauberste Ausführung
sämmtl. Anstreicher- u. Lackirer-Arbeiten.

Pinnak, Herm., Arb. Trgh. Ausbau 150/51.
Pinnau, Wilh., Kaufm., Kaiserstraße 20.
— Aug., Restaurateur, Magisterstr. 57.
— Actien-Gesellsch. für Mühlenbetrieb F, Vertreter: Wilh. Sucrow, Vordere Vorstadt 14.
Pinner, Ad., Kaufm., Französ. Straße 9.
— Alfr., Commis, Löbn. Langgasse 17.
Pinnow, Otto, Comptoirist, Steind. 174/75.
— J. D., Handelsmann, Tiepoltstr. 23.
— Otto, Faßkellner, Mittelgrabenstr. 4c.
— F. W., Maurermeister, Steindamm 176a.
— J., Schuhmachermeister, Brodbänkenstraße 20, Schuhgeschäft Hint. Vorst. 45.
— Henr., gb. Kirschner, Wwe., Reiffschlägerstraße 39.
— Elise, gb. Werner, Malerfr., Steind. 176a.
Pintsch, Herm., Kutscher, Hab. Sackgasse 17.
Pinz, Franz, Procurist der Zellstoff-Fabrik, Sackheimer Ausbau 6a.
Pionierkaserne des Pionier-Bataill. Fürst Radziwill, (Ostpr.) Nr. 1. Kalthof 742.
Pionteck, Sam., Bäckermstr., Alte Gasse 2.
— Gustav, Particulier, Tragh. Pulverstr. 47
Piontkowski, Carl, Eisenb.-Stations Assist., Nicolaistraße 2.
— W., Barbier, Kneiph. Langgasse 23/24.
— Fried., gb. Berenthin, Ww., Unterhab. 43.
— Emma, geb. Faust, Apotheker-Wittwe, Hintertragheim 43.
Pior, Carl, Sergeant, Neue Reiferb. 24.
Piorkowski, Hans, Oekon., Rippenstr. 26.
Piotrowitz, Jos., Arbeiter, Mühlenstr. 15.
Piotrowski, Wilh., Faßkelln., Ziegelstr. 12.
— F., Malermeister, Sternwartstraße 30.
— Alex, Schuhmachermstr., Theaterpl. 6.
— A., Tischler, Oberhaberberg 7.
— Daniel, Arbeiter, Alter Graben 39.
— Frau, Massense, Dohnastraße 11.
— Amande, geb. Przyborowski, Rentier-Wittwe, Rhesastraße 20.
Pirags, Gust., Schneider, Drummstr. 3.
— Chr., Schuhm., Altr. Predigerstr. 30.
Pirazki, Henr. F, Passementerie-, Woll- u. Kurzw.-Handlung, Paradeplatz 5, Ecke Junkerstraße.
— Joh., gb. Schröder, Fw. v., Schmiedestr. 3.
— Minna, geb. Leugnick, Kaufm.-Wwe., 1. Fließstraße 12.
Pirdzuhn, M., Gastwirth, Lindenstr. 6.
— Emilie, geb. Gnaß, Sackh.-Hinterstr. 62a.
Pirdzuhn, Carol., geb. Papendick, Wwe., Lindenstraße 6.
Pirks, Wilh., geb. Pohl, Partic.-Wwe., Nicolaistraße 23.
Pirn, Aug., Arbeiter, Sackheim 117.
Pirnitzki, Joh., Arbeiter, Poln. Str 24.
Pirrs, Magdal., geb. Fox, Wwe., Löbn. Langagasse 47.
— Laura, Fräulein, Löbn. Langgasse 47.
Pirsch, M. F, Getreide-Commiss.-Gesch., Generalagentur der deutschen Rück- u. Mitversicherungs-Gesellschaft in Berlin, Hintere Vorstadt 48. 194.
— Theod., Werkmstr., Alter Garten 15.
Pirscha, Hedwig, Fräul, Vorderroßg. 56.
Pirscheck, Ant., Schneiderin, Schmiedestr. 8.
Pirwitz, Carol., geb. Neumann, Wittwe, Mühlenstraße 7.
Pisack, Luise, geb. Prang, Wwe., Sackh. Hinterstraße 49.
v. Pisanski, Bertha, Rent., Strohmarkt 4a.
Pischack, Herm., Arbeiter, Steindamm 99.
Pischalla, Otto, Vicewachtmeister, Oberhaberberg 5.
Piskorski & Grüttner, Fahrradhandlung, Paradeplatz 1c.
Pissarreck, Friedr., Factor, Alte Gasse 17a.
Pitschel, Dr. med. Walter, prakt. Arzt, 3. Fließstraße 16.
— L., Steuerinspekt. a. D., Moltkestr. 14.
— Max, Agent f. Hypotheken u. Immobilien, Moltkestraße 14.
Pittins, Franz, Molkereiinstructeur, Königstraße 6/7.
Pittwald, Aug., Arb., Bismarckstraße 7.
Pitzarka, Mich., Arbeiter, Borchertstr. 22.
Pitzikaties, Joh., Arbeiter, Klingershof 4.
Pitzner, Gust., Segelmach., Kupitzerstr. 1.
Plachte, Bianka, Putzmach., Kaiserstr. 45.
Pladra, Alb., Gärtner, Hinterroßg. 69a.
Plähn, Elise, geb. Faut, Wwe., Friedrichstr. 2.
Pläp, A., Drehorgelspiel., Sackh. Ausbau 4.
— Wilh., Tischler, Sackh. Kirchenstr. 4.
— Gottfr., Arbeiter, Yorkstraße 25.
— Elise, geb. Raschwichler, Wittwe, Kopernicusstraße 10a.
Pläw, siehe auch Plew.
— Herm., Reisender, Neuroßg. Kirchenb. 9.
— Emma u. Anna, Frl., Sternwartstr. 20.
Plaga, E. G., Bar.-Vorst., Alte Gasse 14.
— Rud., Bäckermeister, Sackheim 43.
— Fritz, Conditor, Junkerstraße 1.
— Emil, Schneider, Glaserstraße 7/8.
— Friedr., Tischler, Sackheim 43.
Plagenz, Jos., Barbier, Yorkstraße 64.
Plamböck, Walt., Sec.-Lieut., Marienstr. 3/5.
Plaschetka, Th., Kreisbauinsp., Augustastraße 4.
Plaschke, R., Postsecretär, Philosophendammstraße 4.
— Paul, Kaufmann, Knochenstraße 5.
— Aug., Rentier, Steindamm 147.
— Herm., Schlosser, Oberhaberberg 75.
— Herm., Arbeiter, Alter Graben 17.
— Agathe, geb. Kirstein, Wwe., Altroßg. Predigerstraße 3b.
Plate, F., Apotheker, Altst. Langgasse 74.

Plath, Carl, Ober-Postdir.-Secr., Tragh. Kirchenstraße 75.
— Heinr., Ob.-Postassist., Neue Dammstr. 9.
— Herm., Buchdr., Altstädt. Bergstr. 47.
— M., geb. Nicolowius, Wwe., Luisenstr. 19.
— Anna, gb. Thater, Ww., Schönbergerst. 24.
— Math., Fräulein, Domstraße 17/19.
Platte, Franz, Hautboist, Wiese 5.
Platz, Ad., Postassistent, Kaplanstr. 17.
— Max, Postgehilfe, Nicolaistraße 4.
— Aug., Factor, Henschestraße 17.
— Otto, Factor, Sprindgasse 11.
— Carl, Arbeiter, Artilleriestraße 32.
— Julius, Arbeiter, Tragh. Ausbau 113.
— Rosa, gb. Neumann, Ww., Bismarckstr. 13.
— Magdalene, geb. Saager, Kfm.-Wwe., Oberhaberberg 18.
— Marie, geb. Schröder, Wwe., Hinterroßgarten 2f.
— Bertha, geb. Seddig, Wwe., Ziegelstr. 17a.
— A., Fräulein, Junkerstraße 17.
Platzeck, J., Fräul., Neuer Graben 6/8.
Plau, Gust., Maler, Tiepolstraße 26.
— Franz, Factor, Wrangelstraße 23.
— Herm., Factor, Mitteltragheim 34e.
— Wilh., Factor, Drummstraße 19.
— Aug., Arbeiter, Bismarckstraße 10d.
— Aug., Arbeiter, Heiligegeiststraße 4.
— Emma, geb. Hamann, Wwe., Rosenstr. 4.
Plauda, Friedr., geb. Malepki, Wittwe, Alter Garten 46.
Plaumann, Franz, Apothek., Unterlaak 36.
— Alb., Bäckermstr., Unterhaberberg 51.
— Fr., Bäckermstr., Wagnerstraße 52/53.
— Heinr., Bäckermeister, Sackheim 67.
— Ed., Bureau-Gehilfe, Vorderanger 13.
— Aug., Handelsgärtner, Plantage 7 8.
— Max, Kfm., F. Franz Hagen, Schönstraße 2. 579.
— Carl, Commis, Hintertragheim 56.
— Gottfr., Kellner, Unterhaberberg 12b.
— Friedr., Oberlazareth-Geh., Lobeckst. 6.
— W., Schmied, Friedrichstraße 6.
— Friedrich, Schutzmann, Dohnastr. 9.
— Ernst, Tischler, Sternwartstraße 26.
— Rud., Heizer, Sackh. Gartenstraße 4.
— Gust., Factor, Gr. Domplatz 2.
— Gust., Kutscher, Artilleriestraße 23.
— Aug., Arbeiter, Villauerstraße 2/3.
— Carl, Arbeiter, Grolmannstraße 2.
— gb. Blumenau, Ww., Sackh. Mittelstr. 17.
— Luise, gb. Gattow, Ww., Sternwartstr. 26.
— Marie, geb. Göllner, Arb.-Fr., Fleischbänkenstraße 21.
— E., gb. Kramvatz, Ww., Neue Dammstr. 9.
— Amalie, gb. Krause, Ww., Stalleug. 42/43.
— Wilh., gb. Plehn, Ww., Alte Gasse 17.
— Luise, gb. Vogel, Ww., Sternwartstr. 51.
— Aug., Schneiderin, Alte Gasse 17.
Plauschinus, Fritz, Schuhm., Weidend 7.
— W., geb. Keikat, Wwe., Oberhaberb. 66a.
Pledath, Otto, Kanzl.-Secr., Dohnastr. 16a.
Pleep, siehe auch Plebp.
— Aug., Kutscher, Artilleriestraße 40.
— G., Arbeiter, Artilleriestraße 42.
— Carl, Arbeiter, Friedmannstraße 5.
— Carl, Arbeiter, Nasser Garten 45.


**Bier-Versand- u. Verlags-Geschäft**
von
**G. Plessien,**
**Brüderstrasse 5, Ecke Stritzelstr.**
Lager von sämmtl. hiesigen u. fremden Bieren in Flaschen und Gebinden.
**Specialität: Grätzer Bier.**


Pleep, C., geb. Schlamai, Wwe., Nasser Garten 45.
Plehn, Hans, Dr. phil., Schönstraße 5.
— H., Schloßnachtwächt., Nicolaistraße 4.
— W., Feuerwehrmann, Mühlengang 3.
— Aug., Müller, Bismarckstraße 10aII.
— Franz, Schneider, Holzstraße 8.
— Friedr., Schuhmmstr., Alter Gart. 35.
— Gottfr., Stellmacher, Unterhaberb. 82.
— Franz, Tischler, Bülowstraße 34.
— Aug., Arbeiter, Tiepolstraße 10.
— Fried., Näherin, Artilleriestraße 57.
— Henr., Zettelkleberin, Tragh.-Passage 1.
Plehp, siehe auch Pleep.
— Fritz, Fuhrh., 2. Fließstr. 4. 572.
— Rob., Matrose, Wagnerstraße 10.
— Carl, Kutscher, Yorkstraße 50.
— Carl, Factor, Altstädt. Tränkgasse 1.
— Carl, Arbeiter, Bismarckstraße 10aII.
— Gottfr., Arbeiter, Yorkstraße 90.
— Gottfr., Arbeiter, Sackh. Gartenstr. 9.
— Wilh., geb. Gamm, Ww., Wagnerstr. 10.
— Emilie, geb. Schäfer, Fuhrhalt.-Wwe., 2. Fließstraße 4.
v. Plehwe, Carl, Oberstaatsanw., Hintertragheim 15.
Plehwe, siehe auch Plewe.
— O., pens. Wäger, Kaplanstraße 9.
— W., Landgerichtsrath, Mitteltragh. 35.
— Carl, Referendar, Mitteltragh. 35.
— gb. Claaß, Frau, Fußärztin, Kaplanstr. 9.
Pleick, Elise, geb. Rohde, Knaben-Pension, Kasernenstraße 4/5.
Plenio, Herm., Kaufm., Yorkstraße 16.
— Martha, Fräulein, Mitteltragheim 15.
Plensat, Alb. u. Friedr., Fleischer, Oberhaberberg 48.
— Wilh., Arbeiter, Parkstraße 7.
Plenser, A., Arbeiter, Yorkstraße 23.
Plenzner, gb. Silberbach, Ww., Yorkstr. 21.
Pleschke, Friedr., Kutscher, Roßg. N. Gasse 1.
Pleschkokat, Friedr., Schuhmacher, Unterrollberg 10.
Plessien, G. F., Kfm., Bierverl., Brüderstr. 5.
Pleßnow, M., gb. Ehlert, Agentin, Kötterst. 8.
Pletat, Wilh., Arbeiter, Kronenstraße 1c.
Pletschke, Carl, Wallmstr., Bahnhofswallst. 5
Plettau, Carl, Schmied, Artilleriestraße 47.
— Franz, Schuhmmstr., Heinrichstraße 30.
— Max, Arbeiter, Neue Reiferbahn 23.
— Elis., gb. Spatzier, Ww., Neue Reiferb. 23.

Plettner, Friedr., Arbeiter, 3. Sandg. 9.
Plez, C. A., Schneidermstr., Rosenstr. 2.
— Aug., Tischler, Haberb. Sackgasse 12.
— Aug., Arbeiter, 2. Rundtheilgasse 6.
— Gottl., Arbeiter, 3. Sandgasse 8f.
— geb. Barschat, Wwe., Steile Str. 15a.
— Gotthilfe, geb. Stange, Ww., Altroßg. Kirchenstraße 2.
Plew, siehe auch Pläw.
— Franz, Fleischer, Nasser Garten 38.
— Carl, Höker, Wrangelstraße 36.
— Chr., Kaufmann, Steindamm 170.
— Franz Rich., Kaufm., Wassergasse 14.
— Paul, Commis, Wassergasse 29/30.
— A., Restaurateur, Börsen-Restaurant, Börsenstraße 1.
— C. A. Th., Schlosser, Moltkestraße 20.
— Gust. Theod., Schlosser, Alt. Grab. 18a.
— Heinr., Schneider, Löbn. Langgasse 4.
— F. W., Tischler, Magisterstraße 11.
— Carl, Kutscher, Kopernicusstraße 6a.
— geb. Bannitz, Wwe., Königstraße 88.
— Joh., gb. Lindenau, Ww., Oberlaak 35.
— Wilh., geb. Mill, Kürschner-Wittwe, Albertstraße 8.
— Emma, geb. Plew, Ww., Albertstr. 12.
— Carol, geb. Riedel, Wwe., Altroßg. Predigerstraße 41b.
— Luise, gb. Rudolf, Ww., Wrangelstr. 27.
— Friedr., gb. Weide, Ww., Dohnastr. 11.
— Amalie, geb. Wiedenberg, Tischlerfrau, Kaiserstraße 48.
— Carol., geb. Widder, Ww., Moltkest. 15.
— Anna, Fräul., Sackh. Mittelstraße 21.
— Malw., Fräulein, Ziegelstraße 22e.
Plewe, siehe auch Plebwe.
— Aug., Ger.-Assessor, Luisenstraße 16.
— Jac., Oekonom und Stadtmissionar, Hinteranger 1.
— Rob., Höker, Vorst. Hospitalstraße 6.
— Walter, Kaufmann, Wagnerstraße 39.
— Fritz, Bureau-Geh., Knochenstraße 54.
— Ferd., Schlosser, Oberlaak 7.
— Joh., Schlosser, Oberhaberberg 69.
— A., Schneider, Insel Venedig 1.
— Aug., Factor, Yorkstraße 85.
— Ed., Factor, Heinrichstraße 10.
— Jul., Factor, Unterlaak 27a.
— Carl, Arbeiter, Unterhaberberg 66b.
— Ed., Arbeiter, Sackheim 33a.
— Jul., Arbeiter, Unterlaak 27a.
— Am., geb. Diester, Ww., Oberlaak 27b.
— Bertha, geb. Neumann, Wwe., Vord. Vorstadt 10.
— Rosa, gb. Schipper, Ww., Sackheim 13b.
— Amalie, geb. Schwarz, Wwe., Sackh. Mittelstraße 5.
— Florentine, gb. Still, Ww., Kuplitzerst 6c.
— Amalie, geb. Störmer, Decorateurin, Alte Gasse 14.
— Joh., Wirthin, Sternwartstraße 56.
— Julie, Fräulein, Klosterstraße 1.
— Nat., Stiftsfräul., Mühlenstraße 18.
Plewig, E., Feuerwerkslieut., Kronenstr. 3/4.
Plichta, Otto, Gastwirth, Albertstraße 13.
Plieg, Marie, geb. Sattler, Partic.-Wwe., Augustastraße 15.
Pliege, Luise, gb. Stoll, Schneider-Wwe., Kaplanstraße 17.
Pliekert, Joh., Gerichts-Diener, Friedmannstraße 38.
— A. geb. Klein, Wwe., Drummstr. 39/40.
— Anna, Lehrerin, Lizentgrabenstraße 1.
Plieschke, Gust., Factor, Heinrichstraße 11.
Plieske, Leop., Eigenth., Knochenstr. 1.
— Aug., Kutscher, Steile Straße 7.
— A., Arbeiter, Tragh. Ausbau 153/54.
— Wilh., Arbeiter, Tragh. Ausbau 185.
— Wilh., geb. Faust, Ww., 3. Sandg. 8b.
Pligg, Herm., Factor, Kalth. Straße 45.
— Emma, geb. Zolland, Wwe., Kalth. Str. 39.
— Clara u. Kath., Frl., Kalth. Str. 39.
Pligge, Wilh., Sattler, Sackh. Mittelstr. 10a.
Plikat, Joh., Zimmerm., Sackh. Gartenst. 7.
— Joh., Zimmermann, Parkstraße 4.
— Chr., Arbeiter, Katzensteig 1.
— Friedr., Arbeiter, Bauernhofgasse 3.
— Hel., geb. Ehmer, Wwe., Ausfallthorstr. 1.
— Carol., gb. Stanies, Wwe., Koggenstr. 29.
Plikys, Aug., Schachtmstr., Unterhaberb. 26.
Plink, G., Tischler, Sackheim 93.
— Carl, Arbeiter, Schweizergrund 11.
Pliquet, Carl, Factor, Klosterstraße 3.
Plisch, Marg., geb. Kuhn, Wwe., Herbartstraße 7a.
Plischewski, Ad., Lackirer, Sackheim 13a.
Plischke, C. L., ehem. Kornmstr., Bülowstr. 20.
Ploch, Bernh., Correspondent, Wagnerst. 23.
— Alb., Comptoirist, Vorderroßgarten 62.
— Eug., Kaufmann, Wagnerstraße 31.
— Paul, Kaufmann, Sternwartstr. 45/46.
— Wilh., geb. Rieh, Ww., 3. Fließstr. 44b.
v. Plocki, Cuno, Prem.-Lieut., Luisenstr. 6.
Plocki, Carl, Stadt-Hauptk.-Buchh., Sackh. Neue Gasse 4.
Plöger, Heinrich, Hutfabrikant, Kneiph. Langgasse 28.
— Wilh., g. Wenzel, Ww., Kneiph. Langg. 28.
Plötz, Friedr., Brunnenarb., Oberhaberb. 68.
Plog, Wilh., ehem. Postschaffn., Alte Gasse 25.
— Friedr., Arbeiter, Nasser Garten 19.
Plogschties, gb. Zimmermann, Friedmannstraße 25/26.
Plogstys, Wilh., Zahlmstr.-Appl., Altroßg. Predigerstraße 26c.
Plohmann, Jul., Klempner, Poln. Str. 18/19.
Plom, Alb., Maschinenheiz., Oberhaberb. 15.
Plomann, Aug., Arb., Sackh. Ausbau 2a.
Plomke, Aug., Arbeiter, Friedmannstr. 31.
Plondzio, Friedr., Schneider, Kreuzstr. 38/39.
Ploneit, Max, Architekt, 3. Fließstr. 34.
Plonke, Max, Maler, Hinterroßgarten 3.
— Alb., Tischler, Hinterroßgarten 3.
Plonus, Georg, Schneid., Tuchmacherstr. 5.
Plorien, A., Fleischermstr., Steind. 171a.
— Emil, Glaser, Bismarckstraße 2.
— Otto, Glaser, Sternwartstraße 68.
— Aug., Kastellan, Drummstraße 25/29.
— Alb., Milit.-Anw., Wrangelstraße 43.
— Ed., Schmied, Pillauerstraße 5b.
— S., Schneider, Sackh. Mittelstr. 48.
— Aug., Factor, Sackheim 3.
— Franz, Arbeiter, Pillauerstraße 12/13.
Plotzki, Aug., Töpfer, Wagnerstraße 40.

Prämiirt 1. Preis London 1891.

Goldene Medaille Königsberg 1895.

**Conditorei**
**und Marcipan-Fabrik**
von
**S. Plouda,**
**Kneiphöffsche Langgasse Nr. 6,**
**Telephon 208,**
empfiehlt
**Baumkuchen, Tafelaufsätze, Torten etc.**
**Speisen und Crême.**
Specialität: Marcipan.

Plouda, Steph., Conditor u. Marcipanfabrikant, Kneiph. Langg. 6. 208.
Plügge, Wilh., Postschaffner, Sternwartstraße 58/59.
— Ernst, Schuhm., Tragh. Ausbau 140/41.
— Aug., Stellmacher, Drummstraße 3.
— Joh., Arbeiter, Tiepolstraße 21a.
— Amalie, gb. Preuß, Ww., Heinrichstr. 8/9.
Plüquet, Leo, Landw., Hab. Neue Gasse 2.
Plüschke, Friedr., Schlosser, Marienstr. 14.
— Gust., Schlosser, Wagnerstraße 10
— Herm., Zimmerm., Sackh. Hinterstr. 60.
— Aug., geb. Link, Wwe., Sackheim 51/52.
— Dorothe, gb. Satzig, Ww., Heinrichstr. 5.
v. Plüskow, Elise, geb. v. Groddeck, Ww., Ziegelstraße 22c.
Plumhoff, F., Bauunternehmer, Roßg. Hinterst. 12.
— Friedr., Maurer, Sackh. Mittelstr. 23.
— Amal., geb. Schwarz, Wwe., Weidend. 40.
Pluschke, Carl, Maurer, Nass. Garten 58.
— Gust., Schlossermstr., Weidendamm 43.
— Gust., Schlosser, Parkstraße 4.
— Friedr., Arbeiter, Nasser Garten 124a.
Pluskat, Carl, pens. Eisenbahnbeamter, Haberberger Neue Gasse 39.
— Joh., Tischler, Haberb. Sackgasse 18.
Plutzkat, Gust., Schlosser, Bismarckstr. 2.
— Carl, Arbeiter, Artilleriestraße 37a.
Pniower, W., Kaufm., Weißwaaren- und Wäschegeschäft, Schmiedestraße 19.
Pobielski Ernst, Arbeiter, Hökerstraße 10.
Pobursti, F., Kasernenw., Oberhaberb. 29.
Poch, Rob., Arbeiter, Roßgärter Neue Gasse 3.
Pochwalla, F., Schmied, Pillauerstr. 5a.,
v. Pocki, Wilh., Offizier, Altroßgärter Predigerstraße 19.
Podack, Dr. med. Max, praktischer Arzt. Drummstraße 25/29.
— Matth., Böttchermstr., Kaplanstr. 21.
— Carl, Eigenthümer, Neuer Graben 9.
— Max, Fuhrhalter, Tiepolstraße 31.
— Aug., Schmied, Nasser Garten 112.
— Herm., Taubenw., Altr. Predigerst. 3.
— Ad., Arbeiter, Yorkstraße 10.
— Anna, geb. Collin, Inspector-Frau, Schützenstraße 7.
— Marie, geb. Rucki, Bäckermeister-Wwe., Unterhaberberg 68.
— Bertha, geb. Samland. Wwe., Neuer Graben 9.
Podalski, Fr., Arb., Haberb. Sackgasse 4.
— Joh., Arbeiter, Klingershof 4.
Podapinski, Doroth., geb. Liedtke-Wwe., Roonstraße 6.
Podbielski, L. F., Kaufmann, Getreide-Commissionsgeschäft, Kaiserstraße 11.
— Ed., Tischler, Yorkstraße 70.
— Luise, geb. Selino, Wwe., Thomasg. 10.
Poddey, H., Bur.-Assistent bei der Ober-Postdirection, Dohnastraße 4.
— Fritz, Faßkellner, Tragh. Kirchenstr. 56.
— Carl, Tischler, Steile Straße 11a.
— geb. Schmidtmann, Kaufmanns-Frau, Prinzenstraße 16.
Poddig, Gust., Schneider, Mittelanger 17.
— Carl, Töpfer, Steile Straße 11.
— Joh. und Lina, Rentieren, Hohenzollernstraße 11.
Podehl, Otto, Zeug-Hauptmann Mitteltragheim 1d.
— Emil, Steuererheber, 3. Fließstr. 10.
— Aug., Schuhmacher, Hab. Sackgasse 5.
— Aug., Arbeiter, Sackh. Hinterstr. 49.
— J., gb. Hildebrandt, Wwe., 3. Fließstr. 9.
— Anna, geb. Marnack, Ww., Brüderst. 9.
Podewski, Carl, Schneidermeister, Rippenstraße 24.
Podien, Joh., Arbeit., Nasser Garten 57.
Podlech, Friedr., Reg.-Hauptkass.-Buchh., Wilhelmstraße 12a.
— Leo, Secretär, Rippenstraße 24.
— C., Controlbeamter, Paradeplatz 9.
— Otto, Assec.-Insp., Sternwartstr. 60.
— G., Gymn.-Zeichenlehrer, Lobeckst. 14d.
— Ernst, Kaufmann, Kl. Domplatz 11.
— Mich., Arbeiter, Haberb. Sackgasse 3.
— Josephine, geb. Goltz, Lehrer-Wittwe, Wilhelmstraße 12.
— Luise, geb. Lehrbaß, Hint. Vorst. 53.
— Amal., geb. Monke, Wwe., Sackh. 101.
— F., Pensionat, Paradeplatz 9.
Podlich, Wilh., Diakoniß, Yorkstraße 65.
Podowils, Carl, Arbeiter, Wiese 17.
Podransti, Gust., Bäckermstr., Bülowstr. 41.
— Jul., Bäcker, Kaplanstraße 5.
Podschadly, E., Geschäftsreisend., Köttelstraße 16/17.
Podschun, Friedr., Factor, Altr. Predigerstraße 30.
Podschus, Juliane, geb. Schulz, Wwe., Alter Garten 31.

Podschwadt, A., Schuhm., Georgstraße 13.
Podschwadtki, Carl, Arb., Reifschlägerstr. 3.
— Aug., geb. Stenzel, Wwe., Krugstr. 2.
Podszus, Carl, Wachtmstr., Artilleriestr. 59.
— Carl, Schuhmacher, Steile Straße 7.
— Friedr., Schuhm., Steile Straße 11a.
— Aug., Tischler, Friedmannstraße 14a.
— Ferd., Factor, Friedmannstraße 10.
— Ed., Arbeiter, Oberhaberberg 15.
— Franz, Arbeiter, Tuchmacherstraße 5.
— Luise, geb. Heinrich, Hab. Schulst. 10.
— Wilh., geb. Kobel, Wwe., Altroßg. Predigerstraße 37a.
Podubrin, Jul., Bäckermeister, Yorkst. 16.
Podwojewski, Emma, geb. Suttkus, Wwe., Alter Graben 15.
Podzuck, O., Klempner, Nasser Garten 124a.
Podzuweit, G., Kämmerer, Schönbergerst. 36
— Joh., Kastellan, Kneiph. Langgasse 17.
— Aug., geb. Kainz, Wwe., Brodbänkenstr. 30.
— Anna, geb. Ludzuweit, Ww., Viehmarkt 8.
— Joh., gb. Pilkahn, Ww., Ausfallthorst. 11.
Pöck, Alb., Schneider, Hökerstraße 37.
— Jul., Tischlermstr., Nicolaistraße 16.
— Heinr., Wächter, Steile Straße 13.
— Friedr., Arbeiter, Tamnaustraße 23.
— Luise, geb. Geschonke, Ww., Mühlenstr. 11.
Pögel, Rich., Maler, Friedmannstr. 46.
— Aug., Maurer, Kalthöf. Straße 21.
— Alb., Arbeiter, Artilleriestraße 37.
— Therese, geb. Grunwald, Wwe., Oberhaberberg 91/92.
Pölk, Aug., Frl., Sackh. Kirchenstraße 19.
Pöppel, H. E., Steueraufs., Oberlaak 29/30.
— Carl, Kaufmann, Sternwartstr. 53/54.
— Oscar, F Pöppel & Co., chirurg. Instrumentenmach. u. Bandagist, Kneiph. Langg. 50. Wohn.: Kneiph. Langg. 41.
— Aug., Klempner, 3. Sandgasse 8c.
— Aug., Maurer, Friedmannstraße 42.
— Aug., Rentier, Kl. Schloßteichstraße 1.
— Ad., Schmied, Nasser Garten 127.
— Aug., Schmied, Parkstraße 3.
— Franz, Arbeiter, 3. Sandgasse 8c.
— Friedr., Arbeiter, Grolmannstraße 9.
— Joh., Arbeiter, Bismarckstraße 10c.
— geb. Hempf, Wwe, Yorkstraße 76.
— Wilh., geb. Zachrau, Ww., 3. Sandgasse 8c.
— Elise, Plätterin, Unterhaberberg 49.
Pöpperl-Bergner, Cl., Säng., 3. Fließstr. 14.
Pöpping, Gottfr., Arbeiter, Unterlaak 17.
— Ant., geb. Bludau, Schneider-Wwe., Jägerhofstraße 11.
Pöppke, Val., Factor, Löbn. Langgasse 4.
Pörich, Therese, geb. Wollschläger, Wwe., Moltkestraße 18a.
Pörschke, F. A., Kanzleirath u. Gerichtsschreiber beim kgl. Amtsgericht, Steindammer Wallstraße 11.
— C. A., Posterped. a. D., Hinterroßg. 17.
— Theophil, Reg.- u. Kreistaxator, Löbn. Langgasse 42.
— Max, Gutsverwalter, Löbn. Langg. 42.
— Otto, Kellner, Sackh. Kirchenstraße 3.
— Rud., Presser, Wrangelstraße 41.
— Herm., Sattler, Stallengasse 4.
— Friedr., Schlosser, Sackheim 115/116.
Pörschke, Christ., Zimmerm., Hinterroßgasse 36.
— Emil, Zimmerm., Altst. Tränkgasse 6.
— Gust., Heizer, Parkstraße 2.
— Herm., Hilfsbote, Yorkstraße 18.
— Aug., Factor, Oberrollberg 15a.
— Carl, Factor, Selkestraße 10.
— Carl, Arbeiter, Unterhaberberg 58.
— Friedr., Arbeiter, Steile Straße 12.
— Gust., Arbeiter, Oberlaak 7b.
— Heinr., Arbeiter, Nasser Garten 9.
— Herm., Arbeiter, Rosenstraße 20.
— Wilh., Arbeiter Oberrollberg 15a.
— geb. Gorschinski, Eigenth., Königstr. 57.
— Joh., geb. Lau, Wwe., Weidendamm 43.
— G., geb. Remert, Wwe., Lizentstraße 9.
— Adolph., Musiklehrerin, Nachtigallenst. 9.
— Aug., Näherin, Löbn. Kirchenplatz 8.
— Clara u. Joh., Fräulein, Hinterroßg. 17.
— Martha, Fräulein, Schützenstraße 2.
Pörschler, Jul., Feuerwehrm., Schlangeng. 4.
— Ernst, Kutscher, Nasser Garten 17.
Pötsch, Elise, geb. Müller, Schneiderin, Hinterroßgarten 28.
Pötz, Gottfr., cand. jur., Lobeckstraße 17/18.
Pöwe, Albert, Kaufmann, Sackheim 92.
— Carl, Arbeiter, Kopernicusstraße 9a.
— Friedr., Arbeiter, Tiepolstraße 6.
Poged, Otto, Arbeiter, Sackheim 96.
— Heinr., Wirthin, Hintere Vorstadt 54.
Poger, Otto, Arbeiter, Sackheim 76.
Pognikel, Aug., Arbeiter, Yorkstraße 94.
Pogodda, J., geb. Hinz, Wwe., 2. Fließstr. 9.
Pogorzelski, Franz, Factor, Mittelanger 24.
Pohl, Hubert, Sec.-Lieut., Hint. Vorstadt 56.
— E., Stadtrath, Tragh. Pulverstraße 47.
— Gust., gerichtl. vereid. Bücher-Revisor und Verbands-Revisor der Ost- und Westpr. Genossenschaften, Heumarkt 12.
— Joh., Generallandsch.-Assist., Sackheim 3.
— Ottokar, Assec.-Beamt., Krönchenstr. 1.
— Gust., Oberst.-Contr. a. D., Schützenstr. 17.
— Hugo, Steueraufseher, Haberberger Neue Gasse 36/37.
— Hugo, Bür.-Diätar, Königstraße 93.
— F., Posthilfsbote, Alte Gasse 18.
— G., Hühneraugen-Operateur, Steindamm 73, Sprechstunden 12—8 Uhr.
— Otto, Barbier, Hintere Vorstadt 2.
— Robert, Buchbinder, Sackh. Mittelstr. 5.
— Louis, Kassirer, Löbn. Langgasse 38.
— A. F., Kaufmann, Königstraße 5b.
— Hugo, Commis, Löbn. Langgasse 38.
— Herm., Lohndiener, Tiepolstraße 22.
— Aug., Maurer- und Zimmer-Meister. Hohenzollernstraße 2.
— J. F. W., Maurer, Vorderroßg. 63.
— Wilh., Maurer, Steind. Wallstr. 29.
— Aug., Particulier, Rippenstraße 4.
— J., Schaffner, Tiepolstraße 11.
— Gust., Schmied, Löbn. Oberbergstr. 5.
— Rob., Schriftsetzer, Friedmannstr. 44.
— Ferd., Schmied, Unterlaak 27a.
— Otto, Schmied, Oberhaberberg 70.
— Carl, Schuhmacher, Wassergasse 24.
— A., Stellmachermstr., Unterhaberberg 85.
— Otto, Töpfer, Haberb. Sackgasse 9.

Pohl, R., Zimmerm. u. Bauunternehmer, Holländerbaumstraße 11.
— A., Diener, Paradeplatz 5.
— Albert, Factor, Bismarckstraße 13.
— C., Factor, Tamnaustraße 30.
— Ferd., Factor, Tiepoltstraße 13.
— Carl, Hilfsheizer, Bismarckstraße 7.
— W., Kutscher, Turnerstraße 3.
— August, Arbeiter, Tiepoltstraße 5.
— Aug., Arbeiter, Vordere Vorstadt 77.
— Carl, Arbeiter, Unterhaberberg 71.
— Carl, Arbeiter, Grolmannstraße 9.
— Friedr., Arbeiter, 2. Rundtheilgasse 7.
— Friedr., Arbeiter, Feuerstraße 32.
— Hugo, Arbeiter, 3. Sandgasse 10.
— Ludwig, Arbeiter, Borchertstraße 25.
— Otto, Arbeiter, Alter Graben 35.
— Carol., gb. Apel, Ww., Unterrollberg 14.
— Am., gb. Bausch, Ww., Nasser Garten 138.
— Louise, geb. Böhm, Wwe., Hinterroßg. 13.
— Em., geb. Broscheit, Wwe., Neuroßgärter Kirchenberg 2.
— Auguste, geb. Hundertmark, Wittwe, Wagnerstraße 52/53.
— geb. Kengebl, Wwe., Prinzenstraße 8.
— geb. v. Keselewsky, Ww., Weißgerberst. 22.
— Helene, geb. Lewandowski, Hühneraugen-Operat., Strohmarkt 7.
— geb. Manneck, Besitzer-Wwe., Friedmannstraße 39.
— Emma, geb. Preck, Wwe., Altroßg. Kirchenstraße 1c.
— Marie, gb. Rahn, Ww., Ausfallthorstr. 12.
— Therese, geb. Rieß, Particulier-Wwe., Augustastraße 15.
— geb. Stachowitz, Ww., Yorkstraße 69.
— Just., gb. Struwe, Wwe., Borchertstr. 11.
— Antonie, Näherin, Haberberger Sackgasse 1.
— Clara, Fräulein, Unterhaberberg 28a.
— Friedr., Fräulein, Unterhaberberg 71.
— Joh., Näherin, 3. Sandgasse 11.
— Luise, Wirthin, 3. Sandgasse 11.
— Marie u. Valeska, Frl., Turnerstr. 4.
— Martha, Friseuse, Unterhaberberg 28a.
— Valeska, Fräulein, Turnerstraße 4.
Pohlent, C. R., Rentier, Neuer Grab. 13.
Pohlentz, L. O., Lndsch.-Beamt., Dohnaft. 11a.
— Lina, gb. Aders, Ww., Brodbänkenstr. 14.
— Wanda, Clavierlehr., Brodbänkenstr. 14.
Pohlenz, siehe auch Polenz.
— R. F., Kaufm., Colonial-, Delicatessen- und Destillation-Geschäft, Altstädtische Langgasse 50.
— Gust., Kaufmann, Hintertragheim 45.
— Otto, Buchhalter, Neuer Markt 6.
— Herm., Klempner, Hintere Vorstadt 62.
— Aug., Factor, Koggenstraße 20.
— Emilie, geb. Rahn, Ww., Unterhaberb. 25.
— Rosa, geb. Weese, Schulfrau, Altroßg. Predigerstraße 5.
Pohlig, A., Violinlehrer, Mitteltragh. 8. Sprechstunde: 2—4 Uhr Nachm.
Pohlke, C., Maurer, Grolmannstraße 4.
— Rob., Maurer, Alter Graben 12.
— Gust., Schlosser, Grolmannstraße 4.
— Friedr., geb. Röser, Ww., Bosengang 1.
Pohlmann, Aug., Kaufm., Neuer Graben 22.
— Emil F., Kaufm., Papier-, Schreib- und Lederwaarenhandlung, Kneiphöf. Langgasse 13. Wohn.: Altst. Langg. 12.
— Hans, Commis, Neue Reiferbahn 26.
— Otto, Lehrer, Nasser Garten 72.
— C. R., Maurer, Steind. Wallstraße 14.
— W., Maler, Mittelanger 13.
— Carl, Posthilfsbote, Wrangelstraße 16.
— Frdr., Prod.-Händl., Sackh. Neue Gasse 6.
— Franz, Restaurateur, Tiepoltstraße 18.
— F., pens. Stadtpostbote, Steind. 174/175.
— Max, Stat.-Diätar, Tiepoltstraße 21.
— Christ, Factor, 2. Rundtheilgasse 6.
— Joh., Factor, Neue Reiferbahn 26.
— Carl, Arbeiter, Nasser Garten 87.
— Christoph, Arbeiter, Artilleriestraße 39.
— Herm., Arbeiter, Artilleriestraße 31.
— Rud., Arbeiter, Alte Gasse 11.
— Ad., geb. Großmann, Ww., Nass. Gart. 72.
— Eveline, geb. Hagen, Generals-Wwe., Hintertragheim 14.
— Emilie, geb. Jäckel, Zimmermstr.-Ww., Neuer Markt 10.
— Wilh., geb. Klowsky, Wwe., 3. Sandg. 5.
— Caroline, geb. Manneck, Wwe., Steind. Wallstraße 20.
— Heinr., geb. Thiel, Wwe., Turnerstr. 2.
Pohnke, P., Lederzurichter, Mühlenberg 5.
— Gust., Lederzurichter, Mühlenberg 5.
— Wilh., geb. Pohl, Ww., Haberb. Sackg. 15.
Pohse, C. Th., Bur.-Vorsteher, Haberb. Neue Gasse 27.
— Martin, Conditor, Sackh. Hinterst. 62a.
— Alb., Tapezirer, Mittelgrabenstraße 4a.
— Lina, geb. Sauer, Wwe., Vorderroßg. 50.
— Martha, geb. Schiemann, Stadtsecr.-Wittwe, Roonstraße 18.
— Marg., Fräulein, Klosterstraße 1.
Poisson, Osc., Hautboist, Grolmannstr. 7.
Pokall, A. M., Postassist., Sternwartstr. 20.
— Gottl., Schneidermstr., Unterlaak 27a.
Pokahr, L., Kürschnermstr. Altst. Langg. 8.
— Carl, Particulier, Rippenstraße 2.
— H., Roßschlächter, Friedmannstraße 33.
— Ed., Schmied, Haberb. Schulstraße 10.
— Herm., Factor, Nordstraße 2.
— Alb., Arbeiter, 3. Sandgasse 10.
— Gottfr., Arb., Altroßg. Predigerstr. 1.
— Minna, geb. Tislack, Wwe., Bismarckstr. 9.
Pokar, G. Frz., Schlossermstr., Sackheim 67.
— Frdr., Schuhm., Lobn. Oberbergst. 12/14.
Pokart, Wilh., Arbeiter, Friedmannstr. 53.
— Math., geb. Blaffert, Wwe., Friedmstr. 53.
Pokern, Gottl., Arbeiter, Sackheim 88.
Pokojewski, Aug., Lehrer, Kolwstraße 3.
Pokolm, Franz, Factor, Heinrichstr. 34.
Pokroppa, Rud., Postsecretär, Kesselstr. 1.
— Theod., Kaufm., Hintertragheim 20.
Polaschke, Gust., Kfm., Hint. Vorst. 9/10.
Polenz, siehe auch Pohlenz.
— J. F., Gerichtsdiener a. D., Alt. Gart. 59e.
— Otto, Buchhalter, Ziegelstraße 22g.
— Ludw., Factor, Münchenhofstraße 5.
— Gottfr., Arbeiter, 3. Sandgasse 8a.
— Wilh., Arbeiter, Albertstraße 4.
— H., geb. Knopp, Wwe., Münchenhofstr. 5.

Polikeit, Gottfr., Bote, Lizentgrabenstr. 13.
— Gottfr., Arbeiter, Haberb. Sackgasse 18.
— Amalie, geb. Buhrke, Wwe., Friedmannstraße 54.
Politt, Wilh., Fahrradhändl., Steind. 151.
— Herm., Hutmacher, Steindamm 104.
— Gust., Hutmacher, Rippenstraße 10.
— Otto, Factor, Oberlaak 27b.
— Carl, Arbeiter, Altroßg. Predigerstr 41a.
— Friedr., Arbeiter, Sackh. Mittelstr. 58.
— Friedr., Arbeiter, Kreuzstraße 28.
— A., geb. Bergmann, Ww., Sternwartstr. 4.
— C., geb. Korella, Ww., Steind. Wallg. 23a.
— W., gb. Kristan, Ww., Vorst. Hospitalstr. 6.
— Heinr., geb. Ohlendorf, Wittwe, Steindamm 104.
— Luise, geb. Podack, Wwe., Steindamm 157
— Emilie, Fräulein, Yorkstraße 58.
Polixa, C. O., Schuhmacher, Stritzelstr. 19.
— Rud., Arbeiter, Oberhaberberg 90.
— Heinr. gb. Pickert, Ww., Unterhaberb. 22.
Polizei-Präsidium, Junkerstr. 8. 186.
Polizeiwache, Ostbahnhof. 323.
Polkehn, Aug., Eisenbahn-Packmeister, Moltkestraße 17.
— C., Faßkellner, Tamnaustraße 5.
— Emil, Sattler, Pillauerstraße 12/13.
— Alb., Schlosser, Nasser Garten 138.
— Herm, Schmied, Unterhaberberg 9.
— H., Eisenb.-Schaffner, Weidendamm 7.
— Gottfr., Schuhm., 2. Rundtheilgasse 6.
— Aug., Arbeiter, Sackh. Gartenstr. 20.
— Aug., Arbeiter, Oberhaberberg 31.
— Herm., Arbeiter, Sackh. Gartenstr. 10.
— Wilh., Arbeiter, Bismarckstraße 13.
— Wilh., Arbeiter, Sackh. Gartenstr. 10.
— Luise, geb. Glaap, Wwe., Weidendamm 7.
— A., geb. Griebner, Ww., Unterhaberb. 42.
— Wilh., geb. Lowatz, Wwe., 2. Rundtheilgasse 6.
— Aug., geb. Polkehn, Kopernicusstr. 10.
— Anna, Lehrerin, Oberhaberberg 16.
Polkowski, A., gb. Pusch, Ww., Wrangelst. 19.
Poll, Alb, Schuhm., Friedmannstraße 9.
Pollack, Alex, Musikdirect., Synagogenstr. 9a.
— Herm., Lademeister, Georgstraße 12.
— F. W., Dienstmann, Wagnerstraße 40.
— Franz, Schlosser, Wagnerstraße 40.
— Heinr., Schneider, Altst. Langgasse 50.
— Ed., Telegr.-Bote, Drummstraße 34.
— Joh., Arbeiter, Artilleriestraße 15.
— Luise, geb. Hill, Ww., Wagnerstr. 10.
— Joh., gb. May, Ww., Vorderanger 10.
Pollakowski, Marie, geb. Kowalzick, Lehrer-Wwe., Georgstraße 16.
Pollapies, Gust., Tischler, Friedmannst. 10.
Pollaschke, Gottl., Landw., Tiepoltstr. 24.
— Carl, Arbeiter, Yorkstraße 96.
Polleck, C., Kirchendiener, 2. Fließstr. 4.
Polleit, A., Herm., Glasermstr., Steind. 157.
— Alb., Lederzurichter, 3 Sandgasse 8b.
— A., Kutscher, Altst. Pulverstraße 11.
— Heinr., Kutscher, Koggenstraße 35.
— F. W., Factor, Altst. Pulverstraße 11.
— Carl, Arbeiter, Nasser Garten 36.
— Heinr., Arbeiter, Artilleriestraße 22.
— Herm., Arbeiter, Yorkstraße 86.
Polleit, Marie, geb. Passenheim, Arbeiter-Frau, 3. Sandgasse 8b.
Polley, Gust., Monteur, Sackh. Mittelst. 46.
— Jul., Arbeiter, Friedmannstraße 41.
— Ernest., geb. Dannenberg, Partic.-Ww., Nasser Garten 68.
— Reg., gb. Saager, Ww., Oberhaberb. 61b.
Pollien, Gust., Schneider, Nicolaistr. 22.
— Friedr., Aufseher, Mittelgrabenstr. 2.
— Georg, Arbeiter, Sackheim 101.
Pollitzer, Alex, Redact.-Secr., Rosenstr. 2.
Pollmin, Herm., Arb., Nachtigallensteig. 19.
Pollnow, Leo, prakt. Arzt, Strohmarkt 8.
— Siegfr., Gen.-Agent, Kneiphöf. Langgasse 23/24.
Polnschat, Friedr., Korbm., Magisterst. 59.
Polzfuß, Wilh., Arbeiter, 1. Sandgasse 2.
— geb. May, Wwe., Bülowstraße 46.
Polzien, Franz F., Architekt, Philosophendammgasse 5. 919.
— Alfr., Maler, Oberrollberg 3b.
— C. L. O., Schneidermeister, Pauperhausplatz 4.
— Otto, Schneider, Altst. Langagasse 46.
— G., gb. Bornholz, Lootsenfr., Lindenst. 30.
— Marie, geb. Detlof, Wwe., Massenfe, 3. Fließstraße 14.
— Anna u. Marie, Frl., Münzstraße 24a.
— Elisab., Hökerin, Sternwartstraße 4.
Pomaske, Carl, Bäcker, Unterhab. 84
Pomian, C. A., Restaurat., Kalth. Str. 36.
— Otto, Restaurateur, Jägerhofstraße 1.
Pomm, Friedr., Schuhmacher, Sackheim. Kirchenstraße 24.
Pommerenke, Otto, Faßkellu., Haberberg. Sackgasse 14.
— Rud., Maler, Sackheim 25.
— Rud., Maler, Löbn. Langgasse 11.
— Otto, Steueraufseh., Neue Reiferb. 1.
— A., Zimmergef., Sackh. Gartenstraße 1.
— Carl, Arbeiter, Hökerstraße 15.
— Jul., Arbeiter, Yorkstraße 68.
— Ida, gb. Ney, Ww., Sackh. Hinterst. 16/17.
— Clara, Fräulein, Sackh. Mittelstr. 18.
Pomowski, Jul. u. Wilh., Arb., Pillauerst 5.
Pompat, Rud., Fact., Tuchmacherquerstr. 1.
Pompecki, Val., Arb., Unterhaberberg 85.
Ponalis, G., Dachdeck., Neue Dammstr 9.
„Brauerei Ponarth" F, Actiengesellsch., Compt.: Tuchmacherst. 20—22. 17.
Ponath, Max, Büchsenmach., Hab. Grund 16.
Poneleit, D., Tischler, Carlstraße 2.
— Carl, geb. Puchner, Ww., Rhesastr. 20.
Ponke, C., Fleischer, Hinterroßgarten 13.
Pontanus, Anna, geb. von Pablikowski, Wwe., Restaurat., Kalth. Straße 16.
Poosch, Rob., Bur.-Diätar, 3. Fließstr. 16b.
Poplawski, Aug., Tischler, Kaiserstr. 27.
v. Popowski, Dr. Friedr., Prediger a. D., Dohnastraße 11a.
Popowitz, Friedr., Arbeit., Bülowstr. 33.
Popozini, L., Schneidermstr., Nicolaist. 11.
— Marie, Fräul., Sackh. Kirchenstr. 17.
Popp, Rich., Bäcker, Altst. Langgasse 69.
— Aug., Schloss., Löbn. Oberbergst. 12 14.
— Herm., Arbeiter, Nasser Garten 26.
— J., gb. Günther, Rent.-Ww., Unterl. 34a.

Popp, Alma, geb. Holdack, Kaufm.-Wwe., Steindammer Wallstraße 26.
— F., geb. Klemm, Dir.-Ww., Luisenstr. 6.
— Malwine, geb. Vetter, Rentier-Wwe., Steindamm 117/18.
— Em., geb. Worgitzki, Ww., Lobeckstr. 1a.
— Elise, Fräul., Pensionat u. Kochschule, Tragheimer Kirchenstraße 22/23.
Porath I, A., Hafenaufseh., Georgstr. 23a.
— II, O., Hafenaufs., Altst. Holzwiesenst. 6.
Porbadnick, Gust., Schuhm., Alt. Gart. 56.
Porr, Otto, Commis, Drummstraße 33.
— Aug., Fleischer, Reifschlägerstraße 2.
— Herm., Fleischer, Plantage 9.
— Herm., Friseur, Ziegelstraße 22i.
— Herm., Schlosser, 3. Sandgasse 7a.
— Jul., Schmied, Artilleriestraße 53.
— Heinr., Arbeiter, Oberrollberg 19b.
— Anna gb. Bluhm, Ww., Mühlenstr. 23.
Porrey, Friedr., Arbeiter, Stripelstr. 14b.
— Martha, geb. Wollschläger, Rentiere, Hohenzollernstraße 14.
Porsch, Fritz, Rentier, Kalthöf. Str. 37.
— Ed., Kaufmann, Münchenhofstraße 13.
— Walt., Commis, Kneiph. Langg. 44.
— Alfr., Lederzurichter, Sternwartstr. 16.
— Franz, Schreiber, Pillauerstraße 5.
— Frz. Friedr., Schuhmachermstr., Sternwartstraße 16.
— Herm., Schuhm., Altst. Bergstraße 25.
— Carl, Stellmacher, Bismarckstraße 2.
— Emil, Tischler, Poln. Straße 16.
— Franz, Tischler, Bülowstraße 14.
— Aug., Arbeiter, Vorst. Hospitalstr. 7.
— Aug., Arbeiter, Haberb. Schulstr. 10.
— Wilh. gb. Dauter, Arb.-Fr., Oberhabg. 91.
— Henr., gb. Thomas, Ww., Poln. Str. 16.
v. Portatius & Grothe F, (L. Th. Grothe u. A. Th. Bodsch), Getreide-, Spiritus-, Mehl-Commissionsgeschäft, Vordere Vorstadt 30.
— B., Fräulein, Nachtigallensteig 11.
Portmann, E., Betr.-Secr., Friedmannst. 15.
— Carl, Rentier, Thomasgasse 1a.
Portofoe, Alb., Locom.-Führ., Moltkest. 1.
— Ferd., Arbeiter, Parkstraße 7.
— Luise, geb. Behrendt, Ww., Moltkest. 1.
— Aug., gb. Krüger, Locomotivführ.-Fr., Unterhaberberg 37.
— M. B., Frl., Tragh. Kirchenstraße 70.
Portugal, Clara, geb. Schulze, Particul., Wilhelmstraße 4a.
— Anna, Fräulein, Sackheim 46.
— Marie, Fräulein, Ziegelstraße 22g.
Portukat, geb. Merket, Wwe., Sackheim. Neue Gasse 1.
Porzehl, O., Oberlehr., Trgh. Gartenst. 2/3.
Poschadel, F. Schneid., Wallsche Gasse 5.
Poschadly, Luise, Putzmacher., Ziegelst. 2.
Poschinski, Wilh., geb. Polokowski, Ww., Ausfallthorstraße 1.
Poschmann, E., Landgerichts-Rath, Nachtigallensteig 17.
— Carl, Ger.-Assessor, Heumarkt 1a.
— Ernst, Apotheker, Vorderroßgarten 31.
— Gust., Apotheker, Steindamm 114.
— J., Briefträger a. D., Friedmannstr. 53.
Poschmann, Walter, Fleischer, Vorstädt. Hospitalstraße 4.
— Paul, Kaufmann, Yorkstraße 29.
— Franz, Maler, Unterhaberberg 82.
— Herm., Particulier, Ziegelstraße 22.
— Friedr., Stellmacher, Nasser Gart. 118.
— J., Kutscher, Haberb. Sackgasse 16.
— Jos., Arbeiter, Unterhaberberg 82.
— Kath. geb. Kuhn, Ww., Thomasg. 6.
— Anna, Rentiere, Prinzenstraße 1a.
— Natalie, Stiftsdame, Sackh. Kirchenst. 14.
Poschmus, Georg, Seiler, Kronenstr. 1c.
Poschwald, Doroth., geb. Poschwald, Ww., Tragheim-Passage 7.
Pose, Joh., Kaufmann, Dohnastraße 2.
Posega, Ludw., Const.-Assess., Ziegelst. 17a.
Posenecker, Ferd., Arbeiter, Wagnerstr. 17.
— Gust., Arbeiter, Wiese 2.
Poser, Eug., Hauptm., Schnürlingstr. 8/9.
Poskowski, Carl, Schneid., Artilleriestr. 40.
— Aug., Wirthin, Hinterroßgarten 61b.
Posner, Ludwig, Rechnungsrath, Garnis.-Verw.-Direct., Wilhelmstraße 2.
— Ismer, Commis, Schmiedestraße 12.
— Herm., Zimmerm., Sackh. Mittelstr. 22.
— Minna, gb. Schiemann, Ww., Yorkst. 31.
Posmien, Franz, Bierverl., Weidend. 43.
— Ernst, Klempner, Bahnhofswallstr. 2.
— Carl, Heizer, Bismarckstraße 7.
— Jul., Factor, Rippenstraße 25.
— Wilh., Factor, Oberhaberberg 47.
— Ad., Arbeiter, Tragh. Ausbau 197/98.
— Carl, Arbeiter, Oberhaberberg 24.
— Carl, Arbeiter, Artilleriestraße 1.
— Herm., Arbeiter, 2. Sandgasse 5b.
— Wilh., Arbeiter, Festungsthor d. Südb.
— Heinr., geb. Kühn, Besitzer-Ww., Oberhaberberg 50.
Pospich, Wilh., Arbeiter, Alter Gart. 19.
Possekel, Otto, Kaufm., Kaiserstraße 23.
— Emil, Kaufm., Vertr. der F A. Zarnikow, Heiligenbeil, Löbn. Langgasse 26.
— Fritz, Färber, Oberhaberberg 90.
— Gust., Fleischer, Mühlengang 1.
— Rich., Fleischermstr., Altst. Langg. 39.
— Jul., Monteur, Hinterroßgarten 20.
— Franz, Schmied, Borchertstraße 24.
— Wilh., Schmied, Krugstraße 10.
— C. A., Schuhmacher, Yorkstraße 85.
— Carl, Kastellan, Lange Reihe 3.
— Franz, Kutscher, Borchertstraße 22.
— Heinr., Diener, Oberlaak 27.
— Aug., Arbeiter, Borchertstraße 26.
— Ferd., Arbeiter, Oberhaberberg 66.
— Heinr., Arbeiter, Mühlenstraße 10.
— Heinr., Arbeiter, Unterhaberberg 67.
— Ludw., Arbeiter, Vogelgasse 34.
— Aug., geb. Gablowski, Ww., 3. Fließstr. 41.
— Th., geb. Lauruhn, Wwe., Krönchenstr. 3.
— J., gb. Wisweh, Ww., Löbn. Langg. 26.
— Amalie, Wirthin, Lange Reihe 3.
Posseldt, R. & Co. F, Getr. Ag.-Gesch., Kneiph. Langgasse 1. 97.
— R., Kaufm., F wie vor, Tragh. Pulverstraße 48.
— L., geb. Chambeau, Wwe., Schönstr. 7.
— M., geb. Mertens, Ww., Henschestr. 6.

Possinke, Otto, ehem. Besitzer, Sprindg. 11.
— Osc., Invalide, Tiepoltstraße 31.
— Gust., Arbeiter, Yorkstraße 20.
Postamt 1, Poststraße 14. 34.
Postamt 2, Sahh. Kirchenstr. 6. 862.
Postamt 4, Jägerhofstr. 19. 864.
Postamt 6, Unterhaberb. 13. 967.
Postamt 8, Mitteltragh. 30—33. 962.
Post.Herm.,Betr.-Secr.,Sackh.Kirchenst 72.
— Gottl., Bodenmstr., Oberhaberberg 13.
— Ed., Bäcker, Sternwartstraße 10.
— Friedr., Factor, Sternwartstraße 26.
— Friedr., Arbeiter, Herbartstraße 10.
— Jul., Arbeiter, Kuplitzerstraße 7.
— A., gb. Groß, Arb.-Fr., Altr. Pred. Str. 6.
— G.,geb.Krause,Wwe.,Nachtigallenstg.21.
— Doroth., Wwe., Haberb. Sackgasse 19.
— Heinr., geb. Wichert, Wwe., Altr. Predigerstraße 35.
— Helene, Fräulein, Lobeckstraße 6.
— Joh., Schneiderin, Lobeckstraße 6.
Postel, Wilh., Tischler, Sackh. Hinterstr. 3a.
Postelmann, C., Bierverleg., Glaserstr. 1/2.
— Carl, Arbeiter, Tiepoltstraße 13.
— M., gb. Bergmann, Ww., Herbartstr. 3.
— Luise, geb. Rose, Ww., Nass. Garten 8.
Posthalterei, Lange Reihe 5 und Steindammer Kirchenplatz 6. 5.
Postmann, Carl, Schlosser, Fließquerstr. 4.
— L., geb. Schulz, Ww., Fließquerstraße 4.
Posnlath, Rob., Kaufmann, Paulstraße 1. 826.
— Alb., Postschaffner, Nicolaistraße 5.
Poswianski, S. F., Kaufm., Schönstr. 4.
Potell, Joh., Wirthin, Nicolaistraße 20.
Potkowa, Friedr., Arb., 3. Rundtheil, 3.
Potrafke, Heinr., gb. Loleit, Ww., Klosterst. 1.
Potraschke, Carl, Maurer, Viehmarkt 9.
Potrawke, Christ., pens. Schaffner, Kalth. Straße 42/43.
Potreck, Carl, Fütterer, Unterrollberg 11.
— Aug., Schmied, 2. Sandgasse 4b.
— Aug., Schuhmmstr., Rippenstraße 1.
— Ferd., Arbeiter, 1. Sandgasse 10.
— Heinr., Arbeiter, Thomasgasse 9.
Potrick, Friedr., Lackirer, Kaiserstraße 48.
— Aug., Arbeiter, Yorkstraße 3.
— Charl., Fräulein, Turnerstraße 4.
Potschatke, W., Compt., Weidendamm 40.
Potschien, F., Postschaffn., Kl. Dompl. 11.
— Alb., Bur.-Gehilfe, Kesselstraße 6.
— Bernh., Fleischermstr., Trgh. Ausb. 205.
— Alb., Schmied, Unterhaberberg 3.
— Rud., Schmied, Tamnaustraße 16.
Potschinski, siehe auch Poschinski.
— J. A., Schriftsetzer, Weidendamm 6.
Potschka, F., Schuhm., Selkestraße 14.
Potscholny, Aug., geb. Packheiser, Wwe., Mittelanger 20.
Potschwatke, Aug., geb. Welz, Vogelgasse 3.
Pott, Bernh., Commis, Yorkstraße 69.
— geb. Grützmacher, Wwe., Yorkstr. 69.
Pottel, Gust., Schuhm., Tiepoltstraße 6.
— Aug., Arbeiter, Bülowstraße 7.
— Wilh., Arbeiter, Oberhaberberg 6.
— Luise, geb. Kratel, Ww., Steind. 36.
— Wilh., geb. Stempel, Ww., Strizelst. 3.
Pottin, geb. Kull, Wwe., Kai 16.
Pottoff,Luise,geb.Wulff,Wwe., Albertstr. 7.
Pottreck, Carl, Bäckermstr., Löbn. Kirchenstraße 1/2.
— F., Maler, Knochenstraße 53.
— Aug., Schmied, 3. Sandgasse 8d.
— A., Schuhmmstr., Kalthof. Straße 4/5.
— Heinr., Arbeiter, Thomasgasse 9.
— Minna, geb. Büchler, Ww., Klosterst. 1.
— Ant., Fräulein, Klosterstraße 1.
— Heinr., Fräulein, Tamnaustraße 14.
Potysch, Amalie, geb. Braun, Schaubudenbesitzerfrau, 1. Fließstraße 24/25.
Pourrier, Jos., Eisenb.-Zeichner, Unterhaberberg 12a.
Powalka, Rosine, geb. Armgarth, Wwe., Sackheimer Kirchenstraße 1.
Powel, Louise, geb. Soult, Wwe., Oberhaberberg 100.
Poweleit, J., Bahnbote, Georgstr. 17/18.
— Fritz, Schriftsetzer, Brodbänkenstr. 18/19.
— Dav., Viehhändler, Haberb. N Gasse 20.
— Benj., Factor, Kaiserstraße 45.
— Minna, geb. Kuprath, Wwe., Vorderlomse 8/9.
Powels, Carl, Tischler, Wrangelstr. 39.
— Herm., Tischler, Tiepoltstraße 13.
— Joh., Werkführer, Rippenstraße 5a.
— Ferd., Zimmermann, Hint. Vorst. 11.
— Alb., Arbeiter, Mittelgrabenstraße 4a.
— Aug., Arbeiter, Oberhaberberg 48.
— Math., geb. Marg, Ww., Hinterroßg. 26.
— Wilh., geb. Glogau, Ww., Tiepoltstr. 4.
— geb. Kettler, Wwe., Oberhaberb. 48.
— Wilh., geb. Rahlke, Grolmannstr. 11.
Powisteitzki, Hosias, Kammerjäger, Hint. Vorstadt 13.
Powitz, Aug., Restaur., Unterhaberb. 28.
— Aug., Marie, Fräulein, Oberlaak 21.
— Aug., Schneiderin, Rippenstraße 12.
Pozewinski, Selmar, Kfm., Domstr. 17/19.
Prätorius, Bertha, Fräul., Klosterstr. 1.
— Gertr., Fräulein, Unterlaak 34b.
— Malwine, Fräul., Sackh. Hinterstr. 64.
Prätsch, Amalie, geb. Ehlert, Ww., Friedmannstraße 48.
Präz, W., Dienstm., Neuroßg. Kirchenb. 11.
Prafke, Wilh., geb. Sakolsky, Wittwe, Hinterlomse 13a.
Prag, Louis, Commis, Fleischbänkenstr. 37.
— Therese u. Doris, Fräul., Holzstr. 4.
Praga, C. R.: Schneidermstr., Yorkstr. 35.
Prahl, Otto, Kaufm., F W. A. Lehmann Nachf., Französische Straße 14/15.
— Ed., Schuhm., Sackh. Mittelstr. 5.
— Rob., Arbeiter, Schweizergrund 5.
Prahm, Heinr., Zimmerm., Nass. Gart. 128.
Prang, F., Gutsbesitzer, Lavendelstr. 6.
— Herm., Fleischermstr., Altst. Langg. 5.
— Emil, Kaufmann, Börsenstraße 17.
— Emil, Rentier, Zimmerstraße 7.
— Chr., Schutzmann, 2. Fließstraße 15.
— Aug., Schließer, Stallengasse 42.
— Heinr., Tapezirer, Fleischbänkenstr. 36.
— Herm., Tapezirer, Sackheim 27.
— Alb., Zimmermann, Friedmannstr. 41.
— F., Kutscher, Friedmannstraße 3.

Prang, Arth., Fact., Hab. Neue Gasse 29.
— Aug., Factor, Vorst. Hospitalstraße 8.
— Georg, Factor, Roßg. Feldstraße 1.
— Alb., Arbeiter, Koggenstraße 22.
— Dan., Arbeiter, Moltkestraße 18.
— Friedr., Arbeiter, Schweizergrund 4.
— Friedr., Arbeiter, Nasser Garten 116.
— Friedr., Arbeiter, Carlstraße 6.
— Gottfr., Arbeiter, Oberhaberberg 36.
— Herm., Arbeiter, Sternwartstraße 10.
— Wilh., Arb., Tragh. Ausbau 193/94.
— Marianne, geb. Ernst, Kaufm.-Wwe., Burgstraße 8.
— Carol., geb. Glaudien, Partic.-Wwe., Unterhaberberg 32/33.
— Amalie, gb. May, Ww., Heiligegeiststr. 9.
— Emilie, geb. Pfennig, Wwe., Tiepoltstr. 5.
— Aug., geb. Prang, Wwe., Kalthof Straße 53.
— Math., geb. Till, Wwe., Oberlaak 7a.
— Christ., geb. Weitkus, Wwe., Stalleng. 12.
— Ernestine, geb. Wiesenberg, Händlerin, Oberhaberberg 72.
— Anna, Fräulein, Georgstraße 21.
Prange, Emil, Depositalbeamt. d. Ostpr. Darlehnskasse, Ziegelstraße 8.
— Alb., Bohrer, Löbn. Unterbergstraße 7.
— Friedr., Arbeiter, Parkstraße 1.
— Amal., gb. Szamsin, Ww., Hinterroßg. 36.
— Alwine, Wirthin, Hab. Sackgasse 11a.
— A., Damenschneiderin, Neuer Grab. 1.
— A., Schneiderin, Blockh. a. Friedl. Thor.
Pranskat, J., Schutzmann, Lobeckstr. 5.
Pranz, Emma, Fräulein, Oberhaberb. 94.
Pranz, Joh., Zimmerm., Hab. Neue Gasse 2.
Pranskat, Friedr., Bäckermstr., Sackh. 44.
— Gust., Maler, Lange Reihe 18.
— Wilh., geb. Naujoks, Wwe., Löbnicht. Langgasse 33.
Prasnio, G., Magistr.-Kutsch., Unterlaak 1.
Praß, Aug., Tischler, Mittelanger 17.
Prattke, Aug., Zimmerm., Artilleriestr. 26.
— Minna, gb. Kaddey, Ww., Artilleriestr. 29.
Praust, Fr., Eigenth., Steindammer Wallstraße 8.
— Paul, Kaufmann, Kalthöf. Straße 46.
Prawda, C. F., Höker, Hinterroßg. 2f.
— A., Wächter, Neuroßg., Kirchenberg 2.
Prawick, Carl, Nadler, Oberhaberb. 61a.
Prawitt, Herm., Commis, Friedmannst. 24.
— Aug., Schankwirth, Steindamm 176b.
— Ed., Schankwirth, Tamnaustraße 30.
— Ernst, Th., Schlosser, Schafgasse 5a.
— Ed., Schuhmacher, Wiese 5.
— Carl, Stauer, Mittelgrabenstraße 4.
— Carl, Tischler, Sackh. Kirchenstr. 3a.
— Aug., Factor, Yorkstraße 86.
— Ferd., Arbeiter, Yorkstraße 72.
— Herm., Arbeiter, Bülowstraße 41.
— Carol., geb Böhm, Wwe., Baderstr. 11.
Prawitz, W., Bäckermstr., Lavendelstr. 3a.
— F., Magistratskutscher, Unterlaak 29.
Preikowski, Jos., Zimmerm., Sackheim. Mittelstraße 10a.
Preck, siehe auch Pröck.
— Herm., Rechnungsführer, Köttelstr. 7.
Preckschat, Marianne, gb. Putzberg, Partic.-Wittwe, Wallsche Gasse 2.
Predat, Heinr., geb. Riedel, Wwe., Sackh Kirchenstraße 24.
Prehn, Friedr., geb. Rosenhagen, Wirthin, Nasser Garten 19.
Preibisch, W., Postschaffner, Tragheimer Kirchenstraße 58.
— Carl, Lehrer, Wrangelstraße 30.
Preikschat, C. F., Ober-Telegr.-Assistent, Lindenstraße 26.
— Alb., Kaufmann, Sackheim 70.
— Joh., Arbeiter, Tragh. Kirchenstr. 75a.
v. Preinitzer, Henr., geb. v. Bauern, Oberstlieut.-Wittwe, Vordere Vorstadt 35.
Preinitzer, Ida, Fräulein, Dohnastr. 17.
Preiß, Friedr., Professor, 3. Fließstr. 38.
— Aug., Arbeiter, Poln. Straße 18/19.
Prejawa, Fr., Buchhalt., 3. Fließstr. 38.
— Jul., Uhrmacher, Koggenstraße 42.
— Ernest., geb. Berbel, Baumstr.-Wwe., Koggenstraße 42.
Prellwitz, H., Architekt, Hintertragh. 52c.
— Rud., cand. theol., Am Rhesianum 2.
— L., Fräulein, Schülerinnen-Pensionat, Mitteltragheim 25.
— Helene, Lehrerin, Am Rhesianum 2.
— Marie, Fräulein, Klosterstraße 1.
— O., Fräulein, 3. Fließstraße 43.
Prengel, A., Uhrm., f. A. Hippels Nachf., Vord. Vorst. 62, Wohn.: Vord. Vorst. 10.
— Otto, Barbier, Sackheim 54/55.
— R., Colonialwaar.-Geschäft, Yorkstr. 32.
— Bernh., Commis, Altstädt. Markt 13.
— Joh., Rentiere, Moltkestraße 11.
— Gust., Restaurateur, Steindamm 43/44.
— G. Ad., Schlosser, Löbn. Langgasse 4.
— Aug., Schlosser, Sackh. Mittelstr. 16.
— Friedr., Arbeiter, Heinrichstraße 30.
— Magdal., gb. Redottee, Hint. Vorst. 33/34.
— Clara, L., Handarb.-Lehr., Ziegelstr. 22i.
Prentice, Marg., Fräul., Knph. Langg. 27.
Prenzel, Marie, Händl., Unterhaberb. 9.
Prepeneit, geb. Tollin, Wwe., Steile Str. 14.
Prepens, Emil, Goldarb., Poln. Str. 2.
— Carl, Commis, Polnische Straße 2.
Preponeit, geb. Lehmann, Wwe., Sackheimer Hinterstraße 60.
Presch, Otto, Commis, Vorderroßgart. 39.
Preser, Therese, geb. Schuchard, Wittwe, Dohnastraße 5.
Preshart, Emil, Kartoffelhändler, Hinterroßgarten 33.
— Aug., Kellner, Hinterroßgarten 20.
Prestin, Conr., Compt., Lindenstr. 24/25.
— Emilie, gb. Platz, Bes.-Ww., Börsenstr. 16.
Presting, Eleonore, geb. Großmann, Rent.-Wittwe, Schönstraße 13.
— Bertha, Fräulein, Königstraße 81.
— Valeska, Fräulein, Herbartstraße 1.
Preß, Wilh., Commis, Bahnhofstraße 16.
— Carl, Lagerverwalter, Bahnhofstr. 16.
— Just., gb. Herrmann, Ww., Rippenstr. 17a.
— geb. Szczodenska, Pfarrer-Wwe., Lobeckstraße 14a.
Preßmann, A., Böttchermstr., Hinterroßg. 21.
— Aug., geb. Wach, Wwe., Roonstraße 6.
Pretsch, Herm., Meier, Moltkestraße 17.
Preugschas, G., Kanzlist, Henschestr. 8.

# Preußenbad,

**Steindamm 43/44.**

Schwimmbad, Heißluft- und Dampfbäder.

**Medicinische und Wannenbäder etc.**

Siehe Inseraten-Anhang, innere Deckelseite, hinten.



# J. O. Preuss,

*vorm. Hermann Eppinger,*
*Hintere Vorstadt 40,*
*im „Goldenen Lachs".*

*Fabrik feiner Liqueure und Fruchtsäfte.*

**Weingrosshandlung.**


Preugschat, Ag., Gärtner, Vorstädtische Hospitalstraße 15.
— F., Colonial-, Materialw.- u. Delikat.-Handlung, Hinterlomse 15b.
— Wilh., Rentier, Dohnastraße 3.
— Ed., Gastwirth, Yorkstraße 15.
— Franz, Kfm., Altroßg. Predigerstr. 24.
— Jul., Schankw., Vorst. Hospitalstr 21.
— Amalie, gb. Kirstein, Wwe., Bismarckst. 19.
Preutsch, Gust., Glaser, Steile Straße 1.
Preutschas, Wilh., Commis, Lizentstr. 8.
Preutschat, Carl, Ober-Telegr.-Assistent, Tragheimer Ausbau 183/84.
— Carl, Bauunternehmer, Selkestraße 11.
— Friedr., geb. Eilsberger, Altr. Pred.-Straße 25.
Preutschus, Marie, Fräul., Klosterstr. 1.
Preuschoff, Jul., Regierungs-Bauführer, Nicolaistraße 21a.
— Aloys, Postassistent, Ziegelstraße 24a.
— Paul., geb. Herrmann, Wittwe, Unterhaberberg 61.
— geb. Schlonski, Kfm.-Ww., Bergpl. 8/9.
Preuß, W., Justizrath, Rechtsanwalt beim Oberlandesgericht und Notar, Mitteltragheim 21/23.
— Fritz, Referendar, Tragh. Kirchenstr. 4b.
— Felix, Gymnasial-Oberlehrer, Friedrichstraße 14.
— Alfr., Prem.-Lieut., Unterhaberb. 36.
— Ernst, Prem.-Lieut., Herbartstraße 4.
— Edw., pens. Assec.-Beamt., Altst. Tränkg. 2.
— Georg, Eisenbahn-Beamter, Passage 5.
— Jul., Zeichner, Tamnaustraße 40.
— G., Betriebssecr., Butterbergstraße 12.
— O. E., Spark.-Secr., Kopernicusstr. 10a.
— O. A., Pol.-Secr. a. D. und Hauptagent, Tragheimer Kirchenstraße 4e.
— Aug., Cantor, emer. Lehrer, Hintertragheim 26/27.
— A., Lademeister, Unterhaberberg 79.
— Alb., Packmeister, Georgstraße 19.
— Albert, Steuersupern., Altroßgärter Kirchenstraße 1a I.
— Paul, Landsch.-Diät., Butterberg 12.
— B. A., Schutzm., Sackh. Mittelstr. 46.
— Carl, Schutzm., Lavendelstraße 1b.
— Herm., Schutzmann, Ziegelstraße 9.
— Herm., Postschaffner, Wagnerstr. 40.
— William, Postgehilfe, Koggenstr. 39.
— Carl, Weichenstell., Alter Garten 59c.

Preuß, Rud., Bremser, Mittelgrabenstr. 4b.
— Carl, Badeanstaltsbesitz., „Preußenbad", Steindamm 43/44.
(Siehe Inserat innere Deckelseite, hinten.)
— Wilh., Bautechniker, Selkestraße 9.
— Otto, Bäckermstr., Sackh. Mittelstr. 22.
— Salomon, Bernsteinarb., Turnerstr. 2.
— Conrad, Bildhauer, Mühlenstraße 24.
— C. Conditorgeh., Steind. Wallstr. 30.
— Hugo, Dreher, Oberlaak 7.
— Ad., Drehorgelsp., Unterhaberberg 4.
— Robert, Drucker, Oberlaak 7.
— A. E., Färbermeister u. Mass., Münchenhofplatz 10.
— R., Färber, Sackh. Kirchenstraße 5a.
— Hans, Vicefeldw. d. Res., Kantstr. 15.
— Emil, Feuerwehrm., Yorkstraße 77.
— Gust., Former, Alter Garten 27.
— H., Fuhrhalter, Sackheim 81.
— Wilh., Fuhrhalter, Bismarckstraße 5.
— Rich., Gastwirth, Heinrichstraße 8/9.
— Heinr., Glaser, Altroßg. Kirchenstr. 2.
— Hugo, Glasermeister, 2. Sandgasse 7.
— Gust., Hautboist, Kolwstraße 2.
— Adolph, Kaufmann, Kantstraße 15.
— Arth., Kaufmann, Procurist der F Willy C. Preuß, Sackh. Kirchenstr. 3b.
— Arthur, Kaufm., Procurist der F Rob. Kleyenstüber & Co., Vord. Vorst. 37.
— Bruno, Kaufmann, Koggenstraße 38.
— Carl Ag., Kfm. u. Kgl. Italien. Consul, F Rob. Kleyenstüber & Co., Lizentstr. 1.
— Carl Rob. F, Assecuranzgeschäft, Vord. Vorstadt 56/59, ☎ 71. Wohnung: Theaterplatz 5a.
— Carl, Kaufmann, Viehmarkt 9.
— Friedr. Leop., Kaufm., F. F. L. Preuß, Colonialwaarenhandlg. u. Destillation, Oberhaberberg 71.
— Willy, C. F, Getreide-, Waaren-Agent.- und Assecuranzgeschäft, Börse, Eingang v. d. Freitreppe a. d. Grünen Brücke. ☎ 606.
— Willy, Kaufm., F w. v., Lizentstr. 1.
— Carl, Commis, 3. Fließstraße 15c.
— Carl, Commis, Kronenstraße 9.
— Carl, Commis, Schmiedestraße 5.
— Emil, Commis, Unterhaberberg 79.
— Franz, Commis, Hökerstraße 19.

Preuß, Erich, Commis, Altst. Tränkg. 2.
— Fritz, Commis, Kneiph. Langgasse 21.
— Max, Commis, Kneiph. Langgasse 8.
— Oscar, Commis, Wiese 14.
— Paul, Commis, Unterhaberberg 79.
— J. O. F, Kaufm., Spiritushandl. en gros, Liqueurfabr. u. Fruchtsaftpresserei. Hintere Vorstadt 40. ☎ 384.
— Nachf., Otto F, Inhaber: Paul Noske, Saaten-Specialgeschäft, Wassergasse 28. ☎ 402.
— Paul, Kaufmann, Poln. Straße 1.
— Fr. Wilh., ehem. Kaufm., Turnerstr. 4.
— Carl, Kellner, Neue Reiferbahn 16.
— Aug., Kürschner, Friedmannstraße 22.
— Carl, Krankenk.-Control., Bismarckstr. 14.
— Carl, Maler, Steile Straße 6.
— Franz, Maler, 3. Fließstraße 44b.
— Heinr., Maler, Altr. Predigerstr. 26c.
— Herm., Maler, Oberhaberberg 61b.
— F. W. Leop., Mal. u. Lackir, Oberhaberb. 33
— Otto, Maler, Bismarckstraße 3.
— Siegesm., Maler, Nicolaistraße 2.
— Carl, Maurer, Stallengasse 17.
— Herm., Maurer, Sternwartstraße 18.
— Const., Particulier, Hintertragheim 48.
— Wilh., Postbote, Yorkstraße 50.
— Ed., Rentier, Am Rhesianum 1.
— Herm., Rentier, Hohenzollernstr. 13.
— Mich., Rentier, Mühlenstraße 1.
— Ferd., Restaurat., Viehmarkt 10.
— Friedr., Schachtmeister, Sackheim 14.
— Alb., Schaffner, Borchertstraße 5.
— Emil, Schlosser, Altroßg. Predigerstr. 1d.
— Herm. D., Schmied, Alter Garten 13.
— Osc., Schmied, Steind. Wallstraße 31.
— Franz, Schneider, Friedmannstraße 36.
— Frd. Ferd., Schneidermstr., Passage 1.
— Louis, Schuhm., Sackh. Kirchenstr. 5.
— Eug., Schuhm., Steind. Wallstraße 31.
— Paul, Techniker, Wagnerstraße 31.
— Rich., Techniker, Mitteltragheim 11.
— F. W., Tischlermstr., Yorkstraße 18.
— Leop., Tischler, Unterhaberberg 10a.
— Herm., Zimmergesell, Haberb. Sackg. 2.
— Valentin, Invalide, Oberlaak 27.
— Carl, Factor, Artilleriestraße 15.
— Carl, Factor, Roßg. Neue Gasse 25.
— Jacob, Factor, Steind. Wallstraße 15.
— Aug., Kutscher, Tiepoltstraße 6.
— C. Aug., Kutscher, Alter Graben 18.
— Herm., Kutscher, Altroßg. Predigerstr. 41b
— Carl, Arbeiter, Villauerstraße 10.
— Carl, Arbeiter, 3. Fließstraße 25/26.
— Ed., Arbeiter, Haberb. Sackgasse 11a.
— Ferd., Arbeiter, Sackh. Hinterstr. 18.
— Ferd., Arbeiter, Landhofmeisterstr. 7.
— Friedr., Arbeiter, Sternwartstraße 50.
— Friedr., Arbeiter, Hinterroßgarten 2.
— Friedr., Arbeiter, Grolmannstraße 10.
— Gottl., Arbeiter, Klapperwiese 17.
— Gottl., Arbeiter, Artilleriestraße 42.
— Heinr., Arbeiter, Tiepoltstraße 4.
— Jul., Arbeiter, 1. Sandgasse 3.
— Leop., Arbeiter, Kreuzstraße 22.
— Rud., Arbeiter, Friedmannstraße 52.
— Vinc., Arbeiter, Yorkstraße 23.
Preuß, Wilh., Arbeiter, Villauerstraße 1.
— Marie, geb. Babbe, Collecteur-Wwe., Sackheim 123.
— Heinr., geb. Bahrke, Wwe., Hab. Sackg. 4.
— Math., geb. Beyer, Wwe., Löbn. Langg. 10.
— Heinr., geb. Bigon, Wwe., Unterlaak 28.
— Luise, gb. Butzkus, Ww., Haberb. Sackg. 2.
— Charl., gb. Diering, Ww., 1. Sandgasse 11.
— geb. Donath, Wwe., Yorkstraße 79/80.
— Elisab., gb. Eberbeck, Ww., Wrangelstr. 14.
— Wilh., geb. Gertz, Wwe., Altroßgärter Predigerstraße 11/12.
— Flora, geb. Gilscher, Wittwe, Haberb. Sackgasse 12.
— Luise, gb. Gomm, Ww., Altr. Predigerst. 30
— Justine, geb. Gudat, Postbeamt.-Ww., Mühlenstraße 20.
— Joh., gb. Holz, Glaserfr. Lange Reihe 14.
— Amalie, gb. Karkutsch, Ww., Drummst. 37.
— Joh., geb. Klein, Wwe., Hint. Vorst. 61.
— geb. Krupinski, Secr.-Wwe, Hinterroßgarten 62e.
— Doroth., geb. Kunz, Ww., Oberlaak 20a.
— Joh., geb. Liepke, Müllerfr., Mühlenst. 13.
— Bertha, geb. Mundt, Wwe., Altst. Hofg. 3.
— Bertha, gb. Neumann, Wwe., Mühlenst. 3.
— Carol., gb. Porsch, Ww., Altr. Kirchenst. 12.
— Gertr., geb. Preuß, Wwe., 3. Sandg. 2.
— Minna, g. Preuß, Ww., Hinterroßg. 32/33.
— Heinr., geb. Schäfereit, Wwe., Sackh. Mittelstraße 5.
— geb. Scharmacher, Wwe., Yorkstr. 22.
— Joh., Schikowski, Wwe., Villauerstr. 8.
— Marie, geb. Schmeier, Wwe., Unterhab. 37
— Wilh., geb. Schönborn, Ww., Brüderstr. 5.
— Anna, gb. Schukies, Wirthin, Münchenhofplatz 5.
— Anna, geb. Schupp, Wwe., Lange Reihe 7.
— Amalie, geb. Sellneit, Ww., Oberlaak 7.
— Caroline, gb. Skrebatz, Ww., Bismarckst. 3.
— Amalie, geb. Tollsdorff, Wwe., Sackh. Hinterstraße 29.
— Elis., gb Voß, Wwe., Altr. Predigerstr. 26c
— Anna, Handarbeiterin, Wassergasse 28.
— Dorothea, Fräulein, Klosterstraße 1.
— Elise, Fräulein, Königstraße 38.
— Friedr., Näherin, Turnerstraße 4.
— Fried. u. Helene, Fräul., Klosterstr. 1.
— Joh., Fräulein, Münchenhofplatz 10.
— Julianne, Plätterin, Vorderanger 12.
— Luise, Fräulein, Drummstraße 20.
— Marg. u. Olga, Fräul., Dohnastr. 16.
— Marie, Näherin, Königstraße 37.
— Minna, Schneiderin, Artilleriestr. 23.
— Rosine, Fräulein, Turnerstraße 4.
— Therese, Näherin, Münchenhofplatz 5.
Pricelius, Juliane, geb. Stadie, Wittwe, Luisenstraße 16.
Prickler, G., Sattler, Steile Straße 15a.
— Emil, Arbeiter, Tiepoltstraße 20.
Pridat, Otto, Steueraufseher, Wiese 20.
— Carl, Arbeiter, Viehmarkt 8.
— Wilh., Arbeiter, Ausfallthorstraße 3/4.
Priebe, Friedr., Barbier, Sackheim 66.
Priedigkeit, Otto, Faßkellner, Hint. Vorst. 32.
— Minna, geb. Kolw, Wwe., Tiepoltstr. 31.
Priegel, Marie, gb. Girschke, Ww., Georgst. 25

Priemel, Lucas, Maurer, Sackh. Mittelstr. 27
Priemer, Otto, Reg.-Secr., Nachtigallenst. 8.
Prieskorn, Joh., Buchhlt., Hohenzollernst. 3.
— Amalie, geb. Menning, Fleischer-Ww., Unterhaberberg 78b.
— Amalie u. Heinr., Fräul., Köttelstr. 26.
— Marie, Fräulein, Steindamm 159.
Priestat, Joh., gb. Radtke, Ww., Klosterstr. 1.
Priester, Herm., Gestüts-Direct., Rhesastr. 19
Prieß, Peter, Drainageaufs., Oberhab. 6.
— Otto, Gärtnergeh., Pillauerstraße 5a.
— Rich., Kaufmann, Hinterroßgarten 71.
— Friedr., Particulier, Hinterroßg. 71.
— Heinrich, Sänger, Wrangelstraße 39.
— Wilh., Schuhmach., Mühlenstraße 21.
— Aug., Arbeiter, Tiepoltstraße 2.
— Aug., Arbeiter, Nasser Garten 12.
— Carl, Arbeiter, Nasser Garten 115.
— Gottfr., Arbeiter, Alter Garten 35.
— Amalie, geb. Balsch, Wwe., Kaplanstr. 3.
— Wilh., geb. Both, Wwe., Waisenhauspl. 6.
— Clara, gb Haupt, Kfm.-Wwe., Steind. 163
— Alice, Fräulein, Butterberg 13.
Prill, Gottfr., F Kaufmann, Schankwirth, Friedmannstraße 9.
— Gottfried, Steuerauff., Börsenstr. 20.
— Otto, Eigenthümer, Unterhaberb. 12c.
— Gust., Schmied, Haberb. Sackgasse 11.
— Rob., Schmied, Haberb. Sackgasse 11.
— W., Diener, Steindamm 6.
— F., Factor., Neuroßg. Kirchenberg 7.
— Carl, Arbeiter, Parkstraße 8.
— Friedr., Arbeiter, Sackh. Hinterstr. 50.
— Luise, geb. Radtke, Stallenggasse 42/43.
Prilla, Gottl., Schuhm., Hab. Sackg. 13.
Prin, M. G., & Sohn F (Inhab. Wilh. Prin), Generalagentur der Londoner Phö[illegible]x-Feuer-Assecuranz-Societät u. d. [illegible]ämischen Spiegelglas-Versicher.-Ac[illegible]-Gesellschaft, Koggenstraße 36. 267.
— Wilh., Kfm., F wie vor, Jägerhofst. 13.
— Elise u, Emma, Fräul., Prinzenst. 22.
— Thekla, Fräul., Kalthöf. Str. 42/43.
v. Printz, Otto, Prem.-Lieut., Hintertragh. 4.
— Georg, Rentier, Jägerhofstraße 4.
Prinz, Felix, Commis, Altst. Bergstr. 4.
— M., Pferdehändler, Georgstraße 27.
— Joh., geb. Blumenthal, Wittwe, Löbn. Kirchenplatz 13.
— Clara, Fräulein, Löbn. Kirchenplatz 13.
Prinzhausen, Fr. Postbaurath, Schönstr. 9.
Pritzkoleit, Aug., Tischler, Sackheim 32.
Pritzlaff, H., pens. Gendarm, Altroßgärt. Kirchenstraße 2.
— Alex, Reisender, Kuplitzerstraße 6c.
Pritzun, G., Bäckermstr., Kuplitzerstr. 1.
v. Prittwitz, Moritz, Offizier, Lavendelst. 5a.
Probst, Ludw., Elektrotechn., Hintertragheim 41/42.
Prochnow, Marg., Fräulein, Kaiserstr. 16.
Pröck, siehe auch Preck.
— M., Kaufmann, Heiligegeiststraße 8.
— Max, Comptoirist, Neuer Graben 26a.
— Aug., Maschinist, Tragh. Kirchenstr. 4.
— Carl, Reifschlägermstr., Parkstraße 5.
— Ad., Arbeiter, Kronenstraße 6.
Pröck, Franz, Arbeiter, Parkstraße 6.
— Rob., Arbeiter, Artilleriestraße 32.
— Rob., Arbeiter, 3. Sandgasse 10.
— Wilh., geb., Kullack, Frau, Sattlerg. 7.
— Mathilde, geb. Saager, Gastwirthin, Heiligegeiststraße 8.
— Henr., geb. Schink, Wwe., Parkstr. 6.
— D., geb. Wolff, Wwe., Neuer Graben 26a.
Pröll, Gust., Factor, Sackh. Gartenstr. 10.
— Christ., Arbeiter, Sackh. Gartenst. 10.
Pröpens, Alb., Arbeiter, Tiepoltstr. 21a.
Pröse, Ferd., Händler, Neue Reiferb. 1a.
Prößner, Fr., Tuchpresser, Tiepoltstr. 22
Prost, Joh., gen. Hansen, Schauspielerin, Krugstraße 12.
Promp, Ed., Schuhmachermstr. N. Markt 10.
— Herm., Schuhmmstr., Hinteranger 10.
— Friedr., Bur.-Dien., Hab. Neue Gasse 38.
Prompe, Herm., Kanzlist, Unterhaberb. 28.
Propens, Aug., Arbeiter, Kalth. Str. 23.
— Aug., Arbeiter, Hinterroßgarten 22.
Proplesch, Joh., Arb., Altroßg. Predigerst. 38
Propp, Max, Kaufm., Holzhandlg., Kaiserstraße 19. 658.
Propper, Hubert, Ober-Post-Dir.-Secret., Alte Gasse 14.
Prosat, Aug. Ernest. und Rosa, Schneiderinnen, Friedmannstraße 33.
Proska, Max, Kaufm., Paradeplatz 8.
— Curt, Papier- u. Schreibw.-Handlg., Lastadie 7. (Speicher.) 701.
Proske, Felix, Polizeirath, Tragheimer Pulverstraße 34.
Prost, Wilh., Arbeiter, Sternwartstr. 25.
Prothmann, Rich. F, Kfm., Dohnastr. 16.
— Paul, Telegr.-Assist., Mittelanger 22/23
— Rich., Magistr.-Bureau-Hilfsarbeiter, Wilhelmstraße 14a.
— Luise, Fräulein, Rippenstraße 17a.
Protokowitz, Oscar, Wäger, Tamnaustr. 16.
— Ferd., Kutscher, Neue Dammstraße 16.
Protz, Albert, Conservator, Tragheimer Pulverstraße 53.
Proviantamt, Holländerbaumstr. 9. 398.
Providentia, Stellenvermittelgs-Bureau, Köttelstraße 15.
(Siehe Inserat innere Deckelseite, hinten.)
Provinzialverband der Provinz Ostpreußen, Landeshaus, Königsstr. 29. 200.
Prozeske, Alb., Schlosser, Wrangelstr. 40.
— F. Schlosser, Bismarckstraße 3.
— Gust., Tischler, Steile Straße 4.
— Luise, gb. Müntel, Ww., Bismarckstr. 3.
— Wilh., gb. Steinert, Ww., Hint. Vorst. 15.
Prüfer, Oscar, Handlungs-Geh., Lizentgrabenstraße 4a.
Prunzel, Robert, Maschinenmeister a. D., Dohnastraße 10.
Pruske, Joh., Arbeiter, Sackh. Mittelst. 52.
v. Prussack, Kasem., Commis, Magisterst. 63.
Prussett, Georg, Heizer, Sprindgasse 5.
— Friedr., Arbeiter, Hinterroßgarten 2b.
— Marie, Schneiderin, Hinterroßg. 2b.
„Prussia", Photochemische Anstalt, Vord. Vorstadt 32.
Pruß, Alb., Bäcker, Stritzelstraße 17.
— Otto, Buchhändl., Französ. Str. 27

Prutz, Dr. phil. Hans, ordentl. Professor an der Universität, Hintertragheim 17.
— Dr. med. Wolfg., pr. Arzt, Heumarkt 1a.
Przembel, Julie, Fräulein, Klosterstr 1.
— Marie, Fräulein, Klosterstraße 1.
Przewisinski, F. F, Kfm., Colonialwaaren-Agentur, Domstraße 17/19. 179.
Przolla, Otto, Versich.-Insp., Steind. 21/22.
v. Przyborowski, Alfred, Buchhalter, Tragh. Kirchenstraße 75.
— Paul, Arbeiter, Sackh. Hinterstr. 50.
— geb v. d. Gröben, Ww., Prinzenstr. 1.
— Marie, geb. Jäger, Ww., Ziegelst. 22h.
— Marie, Lehrerin, Unterhaberberg 26a.
— Gertr., Fräulein, Unterhaberberg 26a.
Przyborowski, Arthur, Hauptsteueramts-Controleur, Kopernicusstraße 6.
— G., Bäckermeister, Mühlenstraße 9.
— Ernst, Bäckermeister, Nicolaistraße 16.
— Gust., Bäcker, Bülowstraße 41.
— Rud., Bäckermeister, Kalth. Str. 53.
— Rud., Bäckermeister, Sackheim 5.
— Wilh., Bäckermstr., Neue Dammstr. 37.
— Frdr., Schmied, Sackh. Kurze Gasse 1.
— Herm. u. Ludw., Arbeit., Unterrollbg. 4.
— Mich., Arbeiter, Sackheim 60.
— Joh., gb. Fuhr, Bäckerfr., Klosterstr. 16.
— gb. König, Ger.-Dir.-Ww., Königstr. 80.
— Marie, gb. Riebensahm, Rittergutsbes.-Wwe., Kesselstraße 4.
— Anna, geb. Schibilsky, Frau, 3. Fließstraße 44a.
— Wanda, Fräulein, Haberb. Sackgasse 6.
Przygodda, H., Schneidermstr., 3 Fließst. 17.
Przystuppa, Herm., cand. med., Kalthöf. Straße 47.
Przytulla, Wilh., Arb., Neue Reiferb. 17.
Przywarra, Mich., Factor, Sackheim 120.
— Joh., Arbeiter, Haberb. Sackgasse 6.
Ptaczek, Hubert, Zuschneid., 3 Fließstr. 25/26.
Ptoscheck, Peter, Drogist, Baderstraße 14.
Puch, Albert, Maler, Friedmannstr. 16.
Puchert, Rich., Conditor, Hintertragh. 29.
— Heinrich, Kutscher, Tamnaustraße 41.
Puchner, Friedr., Tischler, Oberhaberb. 16.
Puchta, Amalie, geb. Knobloch, Wittwe, Rhesastraße 6.
— Anna, Lehrerin, Rhesastraße 6.
Puck, Alb., Fleischhändl., Hinterroßgart. 7.
— Aug., Arbeiter, Unterlaak 27a.
— Gust., Arbeiter, Alter Graben 18.
Pucknat, Aug., Bauuntern., Unterhab. 26.
Puckropp, Paul, Postgeh., Heinrichstr. 14.
Pucks, Henr., gb. Arndt, Ww., Kronenstr. 2.
— Aug., Fräulein, Klosterstraße 1.
— Minna, Fräulein, Drummstraße 6.
Pudlat, F., Factor, Sternwartstraße 20.
Pudlatz, Aug., Arbeiter, Hab. Sackg 13.
Pudlich, Joh., Commis, Unterhaberb. 2a.
— Gust., Rentier, Kl. Domplatz 2.
Pudschun, Matth., Schneid., Tiepoltst. 31.
— Rich., Schneider, Nicolaistraße 27.
Püschel, Alb., Landwirth, Heinrichstr. 4.
— J. F., Stallmeister, Heumarkt 2
— A., Pferdeb.-Kutscher, Luisenstraße 11.
Pürschler, Aug., Arbeiter, Sackh. Mittelst. 62.
— Am., gb. Schwarz, Wwe., Nass. Garten 132.
du Puits, Wilh., geb. Karasseck, Wwe., Tamnaustraße 3/4.
Pukowski, Friedr., Arbeiter, Hinterroßgarte 6/7.
Pullmann, Otto Lithograph, Haberberger Sackgasse 12.
Pulter, G., Schuhmachermeister, Sackh. Kirchenstraße 10.
— Gust., Tapezirer, Kalth. Straße 45.
— Herm., Factor, Kalthöffsche Straße 45.
— Gust., Arb., Haberb. Neue Gasse 28.
— Gust., Arbeiter, Tiepoltstraße 31.
— Herm., Arbeiter, Neue Dammstr. 9.
— Wilh., Arbeiter, Tiepoltstraße 26.
— Henr., geb. Borchert, Wwe., Altroßg. Predigerstraße 6.
— Ad., geb. Grollmann, Wwe., Sackheimer Kirchenstraße 17.
— Aug., gb. Neumann, Ww., Nass. Gart. 20.
— Ed., geb. Siegmund, Wwe., Tamnaustr. 8.
— Julie, Fräulein, Klosterstraße 1.
Pultke, Walter, Kaufmann, Sackheim 67.
— Friedr., Zimmerm., Nasser Garten 45.
— Friedr., Arbeiter, Pillauerstraße 8.
— Emilie, Fräulein, Rentiere, Tragheimer Kirchenstraße 69.
— Adelheid, Fräulein, Sackheim 80.
Pultrock, Rosalie, geb. Fels, Maurerfrau, Sackheim 117.
Pulver, Jul., Bäckermstr., Syrindgasse 8.
— Matthes, Gelbgießer, Oberhaberb. 24.
— F., Klempnermeister, Neuer Graben 3.
— Ludw., Postschaffner, Nicolaistraße 5.
Punschus, H., Fleischermstr., F Adolf Clemens Nachf., Vorderroßgarten 23.
Puppe, H., Rentier, Steind. Wallstr. 13.
— Matthes, Bürgerschullehrer, Sackh. 14.
— Ernst, cand. med., Wagnerstraße 20.
— Marie, geb. Genzbach, Wwe., Klosterstraße 1.
— Marie, geb. Schubert, Kaufm.-Wwe., Prinzenstraße 15.
Purmann, G., Maler, Klosterstraße 12.
Purwien, G., Lehrer, Unterhaberb. 20.
Pusack, Ed., Bäcker und Händler, Tamnaustraße 1a.
— Ernst, Klempner, Oberrollberg 19b.
Pusch, Adalb., Schutzm., Neue Reiferb. 1a.
— F., Getreide-Commission, Wilhelmstr. 4.
— Herm., Maler, Tiepoltstraße 30.
— Aug., Stellmacher, Sackh. Mittelstr. 17.
— J., Uhrmacher, Neuer Graben 4.
— Sam., Zimmermann, Marienstraße 15.
— G., Zimmermann, Marienstraße 14.
— Friedr., Factor, Bismarckstraße 18.
— Otto, Factor, Ausfallthorstraße 3/4.
— Carl, Arbeiter, Hint. Vorstadt 49/50.
— Herm., Arbeiter, Bismarckstraße 18.
— Otto, Arbeiter, Alter Graben 7
— Wilh., Arbeiter, Roonstraße 13.
— Amalie, gb. Augstein, Ww., Ausfallthorstraße 7/8.
— Luise, geb. Böhm, Hökerin, Holländerstraße 3.
— Amalie, gb. David, Ww., Tiepoltstraße 23.
— Marianne, geb. Galitzki, Ww., Roggenstraße 43.

Pusch, Marie, geb. Nitsch, Arbeiter-Frau., Tragh. Ausbau 203.
— Amalie, gb. Riemann, Ww., Artilleriest. 32
— Anna, geb. Knobel, Ww., Drummstr. 34.
— Doroth., geb. Krause, Wwe., Roonstr. 33.
— geb. Schreiber, Wwe., Krönchenstr. 12.
— Adelh. u. Olga, Fräul., Oberlaak 20a.
— Clara, Erzieherin, Tamnaustraße 47.
Puschkat, Aug., Schmied, Löbn. Langg. 41.
Puschke, Herm., Schmied, Bosengang 1a.
— Reinh., Factor, Nicolaistraße 18.
— Carl, Arbeiter, Sternwartstraße 64.
— David, Arbeiter, Yorkstraße 5.
— Wilh, geb. Böttcher, Wwe., Wagnerstraße 30.
— Wilh., geb. Bressau, Wwe., Magisterstraße 40.
— Aug., geb. Franz, Näherin, Steindamm Wallstraße 29.
— Wilh., gb. Hoffmann, Ww., Villauerstr. 8.
— Rosine, geb. Kauffmann, Wwe., Trgh. Ausbau 150/151.
— Elisabeth, gb. Kling, Ww., Tamnaustr. 29.
— geb. Köhn, Wittwe, Yorkstraße 96.
Puschkeit, Gust., Schlosser, Hundriesestr. 6.
Puschmann, C., Prov.-Rentmstr., Schützenstraße 4.
Puschnerus, Herm., Factor, Heinrichstr. 33.
— Heinr., geb. Holland, Ww., Heinrichstr. 33.
Puserowsky, Luise, geb. Luberg, Wittwe, Drummstraße 36.
Puskeppelis, Otto, Faßkelln., 2. Fließstr. 15.
Puskeppeleit, Hans, Arb., 2. Sandg. 4a.
Pust, A., Kellner, Henschestraße 22.
— Ernst, Fleischer, Thomasgasse 6.
— Wilh., Fräulein, Klosterstraße 1.
Pustlauk, Luise, geb. Hofmeister, Wittwe, Bismarckstraße 19.
— Henr., Schneiderin, Hinterroßg. 61b.
Pustolla, Gust., Schneider, Heinrichstr 28.
Putsch, Charl., geb. Plew, Roßg. Hinterstraße 12.
— Joh., Plätterin, Hinterroßgarten 15.
Putschien, Friedr., Fleisch., Bismarckstr 10d.
— Joh., Arbeiter, Tamnaustraße 24.
— Louis, Arbeiter, Borchertstraße 22.
Putschkeit, Gust., Schuhm., Drummstr. 2.
Puttnat, L., Postschaffner, Albertstr. 10a.
— Sophie, geb. Grohnert, Ww., Masseuse, Oberlaak 21b.
Puttien, H., Pol.-Commiss., Kleiner Domplatz 14.
— Martha, Fräulein, Kl. Domplatz 14.
v. Puttkammer, J., Hauptmann a. D., Assec.-Inspector, Ziegelstraße 7.
Putzberg, Carl, Kaufmann, Oberrollb. 16.
— Amanda, geb. Sierke, Bur.-Assist.-Ww., Hintertragheim 64.
Putzer, Gottfr., Arbeiter, 2. Rundtheilg. 7.
— Henr., geb. Krause, Wwe., Tiepolstr. 30.
Putzke, geb. Reh, Wwe., Steile Str. 20.
— Minna, Fräulein, Klosterstraße 1.
Putzkuhn, E., geb. Böhm, Wilhelmstr. 13c.
Puzicha, C. E., Gerichtsbote, Kolwstr. 12.
— geb. Grube, Wwe., Steile Straße 14.
Pysall, Ludw., ehem. Organist, Rippenstraße 20a.


# Eduard Quatz,

**Vordere Vorstadt Nr. 32.**

**Comptoir-Utensilien- und Schreibmaterialien-Handlung, Lithographische Kunstanstalt, Stein- u. Buchdruckerei.**

**Contobuch-Fabrik.**

Zink-Clichés, Lichtdruck in saubersier und schnellster Ausführung.

Papier-Engros-Geschäft.

**Schnürlingsstrasse Nr. 4—5.**


## Q.

Quadfasel, W. M., Zimmerges., Plant. 10a.
Quadt, Herm., Lieut. a. D., Kalth. Straße 24.
— Hans, Stallmstr., Kl. Schloßteichstr. 1.
— Leop., Schutzmann, Steind. Wallstr. 32.
— Marie, geb. Albinus, Gutsbes.-Wwe., Kalthöfische Straße 24.
— Joh., geb. Biehöfer, Oberstlieut.-Wwe., Tragheimer Pulverstraße 39.
Quack's Wwe., R., vorm. R. Quack, Pumpenfabrik, Specialgeschäft f. Brunnenbau, Tiefbohrungen, Wasserversorgung, Reparatur-Werkstätte, Hinterroßg. 16. 705.
— Emil, Maschinist, Alter Graben 8.
— Ferd., Schuhm., Friedmannstraße 38.
— M., geb. Kähler, Brunnenbaumeister-Wittwe, Hinterroßgarten 16.
Quakau, Mich., Schmied, 3. Sandg. 8b.
Quandt, Jos., Postschaffn., Neuer Mkt. 16.
— Jul., Fleischermst., Drummstraße 10a.
— Gust., Händler, Neue Reiferbahn 23.
— Alb., Kaufm., Löbnicht. Langgasse 15.
— Herm., Schlosser, Hintere Vorstadt 62.
— Herm., Schmiedemstr., Unterhaberb. 16.
— Bernh., Schriftsetzer, Weidendamm 6.
— Franz, Telegr.-Arb., Hab. Schulstr. 4.
— Herm., Werkführer, Oberhaberberg 48.
— Am., geb. Höpfner, Agentin, Kathol. Kirchenstraße 2.
Quanter, Marie, Fräul., Nachtigallenst. 22.
Quaschnowitz, Carol., geb. Podien, Wwe., Bülowstraße 16.
Quassowski, Georg, Hilfsschaffner, Tamnaustraße 29.
— B., gb. Dudy, Rent.-Ww., Mitteltragh. 11.
— Emma, Fräulein, Lobeckstraße 8.
v. Quast, Achim, Prem.-Lieut., Kesselstr. 3.
Quast, Carol., geb. Salewski, Ww., Altst. Langgasse 77.
Quatz, Ed. F, Kaufm., Papiergroßhandl., Buch- u. Steindruckerei, Bord. Vorst. 32. 257.
— Otto F, Papier-, Schreib-, Zeichen- u. Malutensilien- u. Lederhandl., Junkerstraße 12, Wohnung: Tragh.-Passage 1.
— Nachf., J. H. F, Inhaber: A. Thiel, Knopf-, Passamentir- u. Kurzw.-Hdlg., Wassergasse 6.
— Luise, gb. Augustat, Ww., Schützenstr. 19.

Quatz, Paula, geb. Lange, Photochemiker-Frau, Steindamm 153.
— Auguste, Fräulein, Bärenstraße 3.
— Margar., Fräulein, Junkerstraße 13.
Quaudis, geb. Dickert, Wwe., Bülowstr. 33.
Queck, Ferd., Kutscher, Schweizergrund 7.
Quedenfeld, Dr. med. Carl, prakt. Arzt, Prinzessinstr. 3. Sprechstund.: 8—10 u. 4–5½ Uhr.
— Max, Kaufmann, Kalth. Straße 31.
— Osc., Commis, Kneiph. Langgasse 15.
— Friedr., gb. Kammer, Ww., Mitteltragh. 1f.
v. Quednau, Emma, Frl., Sackh. Kirchenstr. 1.
Quednau, F., emer. Cantor, Steindam. Wallstraße 10.
— Herm., amtl. best. Fleischbesch. (Barbier) und geprüfter Heilgehilfe, Nordstr. 5.
— Otto, Wäger, Selkestraße 2.
— Paul, Kaufm., Weißgerberstraße 23.
— Aug., Schmied, Nasser Garten 132b.
— Carl, Schmied, Artilleriestraße 12.
— Gottfr., Schneidermstr., Holländerstr. 12.
— Wilh., Schneider, Marienstraße 13.
— Aug., Schuhm., Artilleriestraße 12.
— Wilh., Schuhm., 3. Sandgasse 12.
— J. A., Stellmacher, 2. Fließstraße 4.
— Otto, Stellmacher, Mühlengrund 8.
— A., Tischlermeister, Jägerhofstraße 13.
— Alb., Tischler, Altr. Predigerstr. 26c.
— Jac. Gottfr., Factor und Drehmangel-Besitzer, Lobeckstraße 14e.
— Otto, Factor, Marienstraße 11.
— Aug., Arbeiter, Sackheim 125.
— Emil, Arbeiter, Ausfallthorstraße 12.
— Ferd., Arbeiter, Nasser Garten 132b.
— Franz, Arbeiter, Ausfallthorstraße 12.
— Gottl., Arbeiter, Nachtigallensteig 1.
— Gust., Arbeiter, Sackh. Mittelstr. 23.
— Herm., Arbeiter, Hinterroßgarten 61b.
— Sam., Arbeiter, Sternwartstraße 26.
— Marie, geb. Fichtmann, Kaufm.-Wwe., Löbnichtsche Unterbergstraße 1.
— Amalie, geb. Horn, Kaufm.-Wittwe, Weißgerberstraße 23.
— Wilh., geb. Kater, Wittwe, Neuroßg. Kirchenberg 11.
— Carol., geb. Pönopp, Ww., Grolmannstraße 4.
— Heinr., gb. Polit, Cantor-Ww., Steind. Wallstraße 10.
— Anna, gb. Powels, Ww., Wrangelstr. 39
— Doroth., geb. Simoleit, Wwe., Nasser Garten 132b.
Quedszuweit, Ad., Rangirmstr., Oberhab. 16.
— Friedr., Arbeiter, Bülowstraße 19.
— Gottl., Arbeiter, Hab. Neue Gasse 30.
Queis, F., Kutscher, Sackheim 56.
Queisner, H., Prem.-Lieut., Königstr. 20.
Quell, Wilh., Maschinist, Steile Str. 3.
Quesdeit, gb. Endroweit, Ww., Yorkst. 64.
Quessel, Louis, Privatier, Drummstr. 31.
— Joh., Schriftsetzer, Strizelstraße 1.
— Paul, Arbeiter, Strizelstraße 1.
— Luise, gb. Scharnewski, Ww., Strizelst. 1.
Quesseleit, Friedr., Handl.-Geh., Wagnerstraße 10.
— Georg, Factor, Wagnerstraße 10.
Quester, Friedr., Bahnpackmstr., Lizentgrabenstraße 11/12.
— Herm., Buchbinder, Unterrollberg 18.
— Aug., Arbeiter, Weidendamm 44.
— Aug., geb. Perrey, Wwe., Rosenstr. 8.
— Joh., geb. Weiß, Ww., Unterrollb. 18.
Quiadkowski, Wilh., geb. Dieck, Wittwe, Henschestraße 6.
Quidzuweit, Christ., Arb., Thomasg. 10.
Quindt, Ernst, Maurer, Tragh. Ausbau 161.
— E., Zimmergef., Trgh. Ausb. 129/30.
— geb. Schacht, Ww., Kl. Schloßteichstr. 1.
Quintern, Elise, geb. Dörsch, Wittwe, Borchertstraße 24.
Quischke, Carl, Maurer, Selkestraße 11.
Quittat, Aug., Milchhändl., Rippenstr. 20b.
— Wilh., Bäckermstr., Oberlaak 29/30.
Quittowitz, E., Tischler, Löbn. Hospitalst. 2.
— Joh., Trödler, Neue Reiferbahn 1a.
— Franz, Arbeiter, Neue Reiferbahn 1a.
— Wilh., Arbeiter, Neue Reiferbahn 1a.
Quitsch, Carl, Briefträger, Albertstr. 6.
— F., Kutscher, Drummstraße 34.
— Gottfr., Kutscher, Vorderlomse 1c.
— Friedr., Arbeiter, Schweizergrund 6.
— Rosalie, geb. Conter, Ww., Heinrichst. 5.
— Justine, geb. Hoffmann, Ww., Bismarckstraße 17.
Quitschau, Alb., Fleischer, Viehmarkt 24.
— Gust., Commis, Weidendamm 1.
— C., Gepäckträger, Knochenstraße 54.
Quitzrau, O., Drechslermstr., Mühlengd. 7.
— Marie, Näherin, Mühlenberg 2/3.
Quorier, C., Reg.-Rath, Nachtigallenstg. 13a.
Quosbarth, Marie, gb. Szyprans, Brauereibesitzer-Frau, Tragh. Pulverstraße 51.
Quoß, Franz, Kaufm., Georgstraße 14.
— Friedr., Händler, Unterhaberberg 83.
— Rud., Schneidermeister, Oberlaak 7a.
— F., Maschinenmeister, Kl. Schloßteichstraße 15/16.
— Carl, Maurer, Friedmannstraße 14.
— Joh., Feuerwehrmann, Pregelgasse 1.
— Joh., Arbeiter, Ronstraße 11.
— Mich., Arbeiter, Sackh. Mittelstr. 22.

# R.

Raab, Philipp, Schutzm., Neuer Markt 10.
Raabe, siehe auch Rabe.
Raabe's, Nachf., Ferd., Eugen Heinrich F., Antiquariat u. Buchhandlg., Frz. Str. 3.
— A., Hauptm. a. D., Steind. Wallstr. 11.
— Arth., Oberpost-Dir.-Secr., Ziegelst. 12.
— Aug., Bierverleger, Kl. Schloßteichstr. 12.
— G., Bureaudiener, Steind. Wallstr. 15.
— Herm., Former, Bismarckstraße 10.
— David, pens. Lootse, Altst. Langg. 20.
— Otto, Milit.-Anw., Albertstraße 2.
— Joh., Rentier, Rheastraße 3.
— Carl, Zimmerm., Altroßg. Predigerstr. 6.
— Gottl., Kutscher, Vord. Vorstadt 66/67.
— Herm., Kutscher, Haberb. Sackg. 16.
— W., Kutscher, Yorkstraße 76.
— Aug., Arbeiter, Kuplitzerstraße 3.
— Carl, Arbeiter, Sackh. Hinterstr. 48.
— Friedr., Arbeiter, Bülowstraße 8.

Raabe, Friedr., Arb., Nasser Garten 63.
— Joh., Arbeiter, Yorkstraße 28.
— Aug., geb. Klein, Lehrer-Wwe., Mitteltragheim 1k.
— Julie, gb. Kühn, Ww., Sternwartst. 35.
— gb. Madeika, Secr.-Ww., Steile Str. 1.
— Emma, gb. Reimann, Rechn.-Führ.-Fr. Altroßgarter Predigerstraße 41.
— geb. Winkelischki, Ww., Friedmannstr. 5.
— Alexandrine, Fräulein, Koggenstr. 14.
— Anna und Marg., Fräul., Schloßb. 3.
— Aug., Aufwärterin, Grolmannstraße 8.
— Bertha, Schneiderin, Klosterstraße 1.
— Cäcilie, Fräulein, Prinzenstraße 10.
— Doroth. und Bertha, Schneiderinnen, Kaplanstraße 8.
— Ernestine, Fräulein, Klosterstraße 1.
— Wilh., Schneiderin, Koggenstraße 38.
Raabs, Heinr., Postinsp., Königstr. 82d.
Raage, Amalie, geb. Harmgardt, Wwe., Bismarckstraße 10aII.
Raatz, C., Rechnungsrath, Eisenb.-Hauptk.-Rendant, Kaiserstraße 53.
Rabaßus, Friedr., Restaur., Klapperwiese 15.
Rabatke, Alois, Leinwandhändl., Moltkestraße 13.
Rabbel, Friedr., Tischler, Heinrichstr. 17.
Rabe, siehe auch Raabe.
— Benno, Hauptmann, Herderstraße 2.
— F., Buchhalter, Ziegelstraße 8.
— Eugen, Rent., Löbn. Kirchenplatz 5a.
— Max, Rentier, Tragh. Gartenstraße 5.
— Aug. u. Carl, Zimmerl., Hinterroßgarten 8/9.
— Wilh., Zimmermann, Hinterroßg. 50.
— Clara, geb. Laubmeyer, Rent.-Wwe., Tragheimer Gartenstraße 5.
Rabehl, Frz., Aufseh., Nasser Gart. 155.
Rabeneck, Wilh., Bur.-Assist., Herbartstr. 9.
— Carol., geb. Blödhorn, Ww., Herbartstr. 9.
Rabinowitz, S. M., Kaufm., Klapperw. 17.
— A. Baruch, Getr.-Commissions-Geschäft, Vordere Vorstadt 8/9.
— Herm. u. Moses, Kaufl., Knochenstr. 12.
Rabinski, Jenny, geb. Feinberg, Wittwe, Tamnaustraße 40.
Rabitz, Amalie, geb. Brilat, Wwe., Sackheim 47/48.
Rabkowski, Anna, geb. Koniecki, Ww., Sackh. Kirchenstraße 13.
Rabow & Freudenberg F (G. Oske), Sonnen- und Regenschirmfabrik, Fabriklager und Detailgeschäft: Schmiedestr. 4.
— 22. Commandite: Junkerstr. 3.
— Julie, geb. Jacoby, verw. Fr., Hohenzollernstraße 7.
Rabowski, Georg, Milit.-Anw., Steind. Kirchenplatz 2.
Rachhals, Rob., Schlosser, Unterhab. 38.
Rachmann, Ludw., Pferdehändl., Steind. 34.
Rachstein, C., ehem. Bes., Sackh. Hinterst. 54a.
— Franz, Fuhrhalter, Yorkstraße 2.
— Max, Kellner, Jägerhofstraße 10.
— geb. Altersdorf, Wwe., Yorkstr. 66.
— Charl., gb. Falk, Ww., Sackh. Hinterstr. 50.
— A., gb. Werner, Wagenfabr.-Frau, Hintertragheim 62.


# C. Radau,

**optisches und mechanisches Institut, Telegraphenbau-Anstalt,**

Französische Straße 9.

**Lager aller Sorten Operngläser, Brillen, Pincenez, Lorgnetten, Barometer, Reißzeuge etc.**


v. Raczinski, Leo, Prem.-Lieut., Steind. Lavendelstraße 2.
Radau, C. (O. Möwing Nachfl.) F, optisches u. mechanisches Institut u. Waarenhdlg., Französische Straße 9.
— jun., E., F wie vor, Ziegelstraße 13a.
— Franz, Maler, 2. Rundtheilgasse 7.
— Alb., Maschinist, Neuer Graben 20.
— Gust. Ad., Maurer, Sackheim 34.
— Ferd., Postschaffner, Tragh. Kirchenstr. 4g.
— Frdr., Schmiedemstr., Mühlengrund 6.
— Gust., Schmiedemstr., Stallengasse 10. Wohnung: Lizentgrabenstraße 9.
— Ad. Ed., Tischler, Artilleriestraße 36.
— Carl, Kutscher, Tragh. Ausb. 239/59.
— Friedr., Kutscher, 3. Fließstraße 10.
— Friedr., Kutscher, Lizentstraße 4.
— E., Factor, Löbnichtsch. Kirchenplatz 8.
— Friedr., Factor, Lobeckstraße 15.
— Alb., Arbeiter, Unterhaberberg 80.
— Alb., Arbeiter, Unterhaberberg 85.
— Carl, Arbeiter, Hinterroßgarten 2.
— Carl, Arbeiter, Bismarckstraße 7.
— Franz, Arbeiter, Friedmannstraße 52.
— Friedr., Arbeiter, Yorkstraße 82.
— Fritz, Arbeiter, Oberhaberberg 28.
— Herm., Arbeiter, Oberhaberberg 27.
— Rud., Arbeiter, Alte Gasse 24.
— Theod., Arbeiter, Haberb. Sackgasse 6.
— Joh., geb. Borchert, Wwe., Nass. Gart. 40.
— Wilh., geb. Doberleit, Ww., Ausfallthorstraße 34.
— Aug., geb. Frey, Wwe., Milchgeschäft, Georgstraße 13.
— Wilh., geb. Großmann, Wwe., Tragh. Ausbau 239/59.
— Marie, gb. Grunwald, Ww., Poln. Str. 6.
— Agnes, geb. Schrade, Frau, Albertstr. 12.
— Amalie, geb. Wittrien, Hebamme, Tragh. Kirchenstraße 4g.
— Amalie, Fräulein, 2. Fließstraße 9.
— Ant., Fräulein, Vorderroßgarten 60.
— Helene, Hökerin, Vorst. Hospitalstr. 8.
Radzeck, Franz, Arb., Lizentgrabenstraße 7.
Radeck, Ad. Arbeiter, Wagnerstraße 32.
— Carl, Arbeiter, Nasser Garten 138.
— Herm., Arbeiter, Löbn. Oberbergstr. 5.
— Luise, geb. Groß, Wwe., Kronenstr. 3/4.
— Wilh., geb. Meyer, Arb.-Ww., Rhesast. 14.
v. Radecke, Eug., Rittmeister a. D., Königst. 22.
Radée, Herm., Tapezirer, Heiligegeiststr. 3.

Radefeld, Marie, Frl., Fleischbänkenstr. 2.
Radeike, Alb. L., Steuererheber, Steind. Wallstraße 13.
— Ferd., Korbm., Haberb. Neue Gasse 33.
— A., Postschaffner, Kl. Schloßteichstr. 16.
— Ferd., Schuhmacher, Bülowstraße 9.
Rademacher, Arth., OLG.-Secr., Prinzenst. 2
— Franz, Telegr.-Secr., Dohnastraße 18.
Rademann, Carl, Fleischer, Haberb. Neue Gasse 4.
Radensleben, C., Assec.-Insp., Oberhab. 17.
Radetzky, Ferd., Postverwalter a. D., Wiese 8.
Radfahr-Zeitung, Preußische, Expedition Kaiserstraße 52, am Bahnhof.
Radicke, Mart., Kaufm., Kl. Schloßteichstr. 9.
Radig, E. L., Diener, Steind. Wallstr. 15.
— Heinr., Malermeister, Holzstraße 2.
— Joseph, Arbeiter, 3. Sandgasse 9.
— Elise, Plätterin, Steind. Wallstr. 15.
— Clara, Fräulein, Holzstraße 2.
Radike, R., prakt. Arzt, Hintertragh. 8a.
Radisch, Franz, Factor, Steindamm 68.
— gb. Rietz, Handelsfr., Sackh. Mittelstr. 51.
Radizun, Minna, g. Schenkewitz, Ww., Altr. Predigerstraße 40.
Radloff, Friedr., Rentier, Steindamm 32.
Radmacher, L., ehem. Gutsbes., Jägerhofstraße 9.
— Joh., Maurer, Sackh. Mittelstr. 22.
— Ferd., Kutscher, Bülowstraße 41.
— Wilh., Arbeiter, 2. Sandgasse 4a I.
— geb. Adebahr, Wwe., Steile Str. 13.
Radmann, Gottfr., Arb., Sackh. Mittelstr. 48.
— Charl., geb. Braun, Ww., Friedmannstr. 6.
Radoch, Friedr., Arbeiter, Oberlaak 35.
Radok, E., Fabrik-Director, Oberlaak 1/5.
Radoszewski, Frdr., Arb., Pillauerstr. 6a I.
— Joh., Arbeiter, Pillauerstraße 5.
v. Radowski, Benno, Actuar a. D., Krönchenstraße 13.
Radowski, Herm., Lehrer, Knochenstr. 57.
— Carl, Arbeiter, Hundrieserstraße 9.
— Wilh., geb. Kapitain, Wittwe, Steile Straße 18.
— Joh., Schneiderin, Yorkstraße 64.
— Marie, Näherin, Nasser Garten 128.
Radsch, Carl, Töpfer, Oberhaberberg 69.
Radschat, Ed., Arbeiter, Unterlaak 2.
Radschinski, Bertha, gb. Gudowius, Wwe., Klosterstraße 1.
— Aug., geb. Schiffrahn, Kaufm.-Wwe., Yorkstraße 40.
Radschun, Heinr., Bildh., Bülowstr. 39.
— Gust., Händler, Tamnaustraße 47.
— Friedr., Commis, Hundrieserstraße 1a.
— Aug., Invalide, Oberhaberberg 52.
— Franz, Klempner, Sackh. Gartenstr. 9.
— Heinr., Reisender, Friedmannstr. 51.
— Carl, Schmied, Sternwartstraße 48.
— F., Schankwirth, Sackh. Hinterstr. 48.
— Gust., Schneider, Löbn. Langgasse 44.
— Aug., Schuhmacher, Hinterroßgart. 13.
— Rich., Schuhmacher, Bülowstraße 29.
— Friedr., Arbeiter, Sackh. Hinterstr. 47.
— Herm., Arbeiter, Sackh. Mittelstr. 2a.
— Wilh., gb. Brilatus, Wwe., 3. Sandg. 8b.
Radschuweit, Aug., Frl., Roßg. Markt 8.

Radtke, siehe auch Rathke.
— Dr. Ernst, prakt. Arzt, Steindamm 72.
— Wilh., Postmeister a. D., Tragheimer Pulverstraße 9.
— Johs., Gymnasiallehrer, Wilhelmst. 4a.
— Friedr., F., Königl. Hoflieferant, Möbel-Fabrik und Magazin, Sarg- und Ausstattungs-Magazin, Mitteltragheim 26. 719. Wohnung: Tragh.-Passage 3.
— Carl, Ob.-Telegr.-Assist., Oberhab. 81.
— Friedr., Ober-Post-Assistent, Nachtigallensteig 18.
— Henry, Krankenkassen-Secretär u. Lehrer der Buchführung, Köttelstraße 5.
— Heinr., Steueraufseh., Kalth. Str. 13a.
— Rich., Eisenb.-Secretär, Tamnaustr. 40.
— Alb., Lehrer, Nicolaistraße 24.
— Aug., Postschaffner, Nordstraße 6.
— M., Postschaffner a. D., Mitteltragh. 11.
— Friedr., Bierhändler, Herbartstr. 2.
— Friedr., Böttchermstr., Weidendamm 8.
— Ernst, Conditorgeh., Löbn. Hospitalst. 4.
— Friedr., Feuerwehrm., Brüderstraße 5.
— Emil, Fleischer, Unterhaberb. 83.
— Gottfr., Fleischermstr., Vorderlomse 40.
— Franz, Fleischermstr., Yorkstraße 91.
— Alfr., Fleischermstr., Alter Graben 43.
— Carl, Fuhrhalter, Alter Garten 23.
— Rud., Kaufmann, 1. Fließstraße 29.
— R. A. F., Kaufm., Colonialwaarenhdlg. und Destillation, Unterhaberberg 83.
— Carl, Kaufmann, Prinzenstraße 22.
— Carl, Commis, Unterhaberberg 83.
— Gust., Commis, Wagnerstraße 36.
— Rich., Commis, Lindenstraße 32/33.
— Aug., ehem., Landwirth, Moltkestr. 19.
— Franz, Lederzurichter, Münchenhofpl. 5.
— G., Maurermstr., Altst. Holzwiesenstraße 5b, 517.
— Friedr., Maurer, 1. Sandgasse 11.
— Emil, ehem. Sattlermstr., Köttelstr. 22.
— Carl, Schlosser, Oberhaberberg 16.
— W., Schmied, Hundrieserstraße 1.
— Alb., Schneidemüller, Altroßg. Prediger-Straße 26b.
— Emil, Schneider, Neue Reiferbahn 2.
— F. W., Schneidermstr., Magisterstr. 19.
— Otto, Schneider, Wassergasse 27.
— C. Th. J., Schuhm., Roßg. N. Gasse 1.
— Frz., Schuhmacher, Nachtigallensteig 3.
— Friedr., Schuhmacher, Albertstraße 7.
— F. A., Schuhmacher, Yorkstraße 69.
— Herm., Schuhmacher, Unterhaberb. 77.
— Ludw., Schuhm., Hinterroßgarten 29.
— Aug., Steinmetz, 2. Sandgasse 7.
— Ernst, Stellmacher, Kupliterstraße 2.
— Aug., Tischler, Kolwstraße 13.
— Aug., Tischler, Wiese 16.
— Carl, Tischler, Klosterstraße 1.
— Ferd., Tischler, Yorkstraße 94.
— Gust., Tischler, Marienstraße 12.
— Max, Tischler, Yorkstraße 19.
— W. A., Tischlermstr., Sackh. Hinterstr. 30b.
— Gottl., Verwalter, Königstraße 70.
— Aug., Weichensteller, Alt. Garten 59c.
— Herm., Hilfsweichenst., Bismarckst. 10a II.
— Carl, Zimmermann, Wrangelstraße 13.

**Gustav Rathke,**

**Special-Möbel-Transport- u. Verpackungsgeschäft,**

gegründet 1863.

**Königsberg i. Pr.,**

**Junkerstrasse Nr. 12,**

empfiehlt sich zur Ausführung

**completer Umzüge**

**hier und auswärts.**

mit Verschlußwagen, Eisenbahnwaggons, Möbelfuhren u. s. w. unter Garantie guter Ablieferung zu vorher festgesetzten Accordpreisen.

Radtke, Aug., Kutscher, Kaiserstraße 1.
— Friedr., Kutscher, Schusterlingstraße 11.
— Herm., Kutscher, Heinrichstraße 27.
— Friedr., Factor, Turnerstraße 3.
— Friedr., Factor, Stallengasse 12.
— Wilh., Factor, Stallengasse 12.
— Aug., Arbeiter, Alter Garten 59.
— Aug., Arbeiter, Nasser Garten 138.
— Aug., Arbeiter, 2. Rundtheilgasse 6.
— Aug., Arbeiter, Artilleriestraße 47.
— Aug., Arbeiter, Tragh. Kirchenstraße 2.
— Carl, Arbeiter, Sternwartstraße 70.
— Ferd., Arbeiter, Sackh. Gartenstr. 10.
— Friedr., Arbeiter, Sackh. Gartenstr. 2.
— Friedr., Arbeiter, 1. Sandgasse 10.
— Friedr., Arbeiter, Hökerstraße 10.
— Gottfr., Arbeiter, 1. Sandgasse 13.
— Gust., Arbeiter, Friedrichstraße 10.
— Herm., Arbeiter, Schweizergrund 1.
— Herm., Arbeiter, Oberhaberberg 23.
— Joh., Arbeiter, Artilleriestraße 57.
— Rich., Arbeiter, 1. Sandgasse 10.
— Rob., Arbeiter, Friedmannstraße 42.
— J., geb. Baumann, Wwe., Yorkstraße 20.
— Wilh., geb. Baumgart, Execut.-Wwe., Sternwartstraße 19.
— Math., geb. Bialojan, Ww., Mühlenstr. 3.
— Ida, geb. Bold, Wwe., Prinzenstr. 22.
— Henr., geb. Cherubin, Arbeiter-Frau, Alter Graben 13.
— geb. Dankert, Wwe., Bülowstraße 22.
— geb. Daudert, Wwe., Friedmannstr. 25/26.
Radtke, geb. Domke, Wwe., Friedmannstr. 28.
— Joh., geb. Drews, Rentiere, Rhesastraße 20.
— Helene, geb. Dunkel, Wwe., Knochenstr. 4.
— geb. Farun, Cantor-Frau, Weidendamm 8.
— F., geb. Fink, Handelsfrau, Oberhaberb. 39.
— Elise, geb. Grimm, Wwe., Yorkstr. 66.
— J., geb. Gutt, Schuhm.-Frau, Tiepoltstr. 4.
— Laura, geb. Gutzeit, Badeanstaltsbesitz., Luisenstraße 6.
— geb. Jendrizki, verw. Rentiere, Ziegelstraße 22b.
— Bertha, geb. Lindenau, Tischlerfrau, Neue Reiferbahn 2.
— Joh., geb. Loreit, Wwe., Schafgasse 5.
— geb. Manske, Wwe., Sackh. Neue Gasse 3.
— Martha, geb. Mellin, Wwe., 3. Fließstr. 43.
— Therese, geb. Mollner, Steueraufseh.-Wwe., Sackheimer Kirchenstraße 24.
— Heinr., geb. Müller, Wittwe, Nasser Garten 138.
— Wilh., geb. Neumann, Wwe., Vogelstr. 33.
— Carol., geb. Risch, Wittwe, Brandenburgerthorstraße 4b.
— Bertha, geb. Rocke, Wwe., Hinterroßg. 49.
— Heinr., geb. Schörbeck, Packmstr.-Wwe., Klosterstraße 3.
— Luise, geb. Schulz, Wwe., Magisterstr. 60
— W., geb. Wittrin, Wwe., Sternwartstr. 70.
— Charl., geb. Zeputsch, Wwe., Sackheim. Hinterstraße 8/10
— Aug., Fräulein, Alter Garten 31.
— Charl., Näherin, Löbn. Kirchenstr. 5.
— Emma, Schneiderin, Oberhaberb. 22.
— Henr., Schneiderin, Unterhaberb. 83.
— Luise, Näherin, Hökerstraße 10.
— Marg., Fräulein, Prinzenstraße 22.
— Marie, Näherin, Kath. Kirchenstr. 10.
— Martha, Plätterin, Sackheim 101.
— Olga, Schneiderin, Tiepoltstraße 2.
Radwig, Ida, geb. Pardon, Oberförst.-Wwe., Lobeckstr. 14a.
Rady, Ferd., Schlosser, Mühlengang 1.
Radzig, Joh. u. Elma, Frl., Jägerhofstraße 4.
Radzinski, Luise, geb. Totlenski, Wittwe. Herbartstraße 5.
Radzio, Kaufm., Präparator u. polizeil. bestät. Fleischbes., Institut f. Mikroskopie und Fleischschau, Moltkestraße 23.
— E., Prov.-Steuer-Secr., Henschestr. 4.
— Aug., Schneider, Bauernhofgasse 3.
— Otto, Arbeiter, Yorkstraße 95.
Radziwill, Friedr., Händler, Bahnhofswallstraße 2.
— G., Schneidermstr., Mittelgrabstr. 4a I.
— Herm., Schneidermstr., Unterlaak 7.
— Aug., Inval., Haberb. Sackgasse 18.
— Ernst, Arbeiter, Grolmannstraße 10.
— Rich., Arbeiter, Ausfallthorstraße 9.
— Elisab., geb. Butschkau, Wwe., Nasser Garten 124a.
— Emilie, geb. Weiß, Wwe., Grolmannstr. 9.
Radzun, Franz, Factor, Hinterroßg. 26.
— Gust., Arbeiter, Tragh. Ausbau 187.
— Hedw., geb. Kubinowski, Cantor-Ww., Friedrichstraße 11.
— Henr., geb. Plettner, Wwe., Kronenstr. 7.

Radzuweit, H., Chocoladen-, Marzipan- und Confitüren-Gesch., Mittelstragh. 7.
— L., Fleischermeister, Steindamm 29.
— Aug., Gärtner, Hintertragheim 28.
— Ed., Zimmermann, Neue Dammstr. 36.
— Alb., Arbeiter, Kronenstraße 1b.
— Carl, Arbeiter, 3. Sandgasse 8f.
— Friedrich, Arbeiter, Drummstraße 2.
— Marie, geb. Hundsdörfer, Wwe., Unterhaberberg 46.
Rädel, A., Kutscher, Landhofmeisterstr. 15a.
— Aug., geb. Mey, Wwe., 3. Sandg. 8b.
Räder, Louis, Schaffn., Oberlaak 21b.
— Joh., Schlosser, 1. Sandgasse 1.
— Aug., Schneider, Heinrichstraße 1.
— Heinr., Schneidermstr., Heinrichstr. 10.
— Fritz, Tischlermstr., Kaiserstraße 23.
— Joh., Zimmermann, Wiese 1.
— C., Factor, Kolwstraße 6.
— Carol., geb. Konigkeit, Wwe., Oberhab. 25.
Rädisch, Rud., Factor, Heinrichstr. 5.
— Henr., geb. Schröder, Wwe., Mühlenstr. 5
Rädler, Reinh., Bäcker, Altroßgärt. Predigerstraße 36.
Rähse, Carl, Former, Steind. Wallstr. 19.
— Herm., Schlosser, Neue Reiserb. 16.
— A., Schneidermstr., Sackheim 111.
— Gottfried, Schneider, Tiepoltstr. 13.
— Ed., Schuhm., Yorkstraße 27.
— G., Schuhmmstr., Sackheim 32.
— Chr., Tischler, Mühlenstraße 6.
— Aug., Factor, Oberhaberberg 77.
— Aug., Factor, Sackheim 99.
— Carl, Factor, Neue Reiserbahn 24.
— Carl, Factor, Löbn. Kirchhofstr. 6.
— Friedr., Factor, Sackh. Kurze Gasse 1.
— Carl, Arbeiter, Bülowstraße 41.
— Carl, Arbeiter, Nasser Garten 26.
— Carl, Arbeiter, Alter Graben 25.
— Gottfried, Arbeiter, Neue Reiserb. 24.
— Joh., Arbeiter, 2. Rundtheilgasse 6.
— Friedr., geb. Krebs, Wwe., Tragheim. Kirchenstraße 54.
— Amalie, geb. Wallner, Wwe., Ausfall-Thorstraße 12a.
— Charl., geb. Wagner, Wwe., N. Reiserb. 24.
Räschke, O., Kaufmann, Drummstraße 33.
— Carl, Schlosser, Oberhaberberg 15.
Räther, Ed., Tischler, Yorkstraße 87.
— Amalie, geb. Stolz, Wwe., Lindenstr. 34.
Rafalski, G., Schlosser, Sackheim 95.
Raffel, Otto, Lehrer, Rosenstraße 7.
— Gust., Gastwirth, Neuroßg. Kirchenb. 3.
— Luise, geb. Bahl, Ww., Viehmarkt 6a.
— Emilie, geb. Fischer, Tapezirer-Wwe., Kaplanstraße 6.
— Henr., geb. Link, Arb.-Frau, Alter Gart. 35.
— Therese, geb. Neumann, Fleischermeister-Wittwe, Spring gasse 2.
Rafoth, Fr., Kfm., Vertreter der Actien-Gesellschaft für automatischen Verkauf, Vordere Vorstadt 23, Privatwohnung: Feuerstraße 21/22.
Rage, C. E., Schuhmacher, Knochenstr. 17.
— Herm., Schuhmachermeister, 2. Rundtheilgasse 7.
— M., geb. Kastaun, Wwe., Hinterlomse 1b.
Ragetzki, Friedr., Arbeiter, 2. Sandg. 6.
Ragnit, W., Particulier, Rheastraße 8.
— Marie, geb. Deutschmann, Wwe., Tragh. Pulverstraße 9.
— J., geb. Plewka, Ww., Fleischbänkenstr. 30a.
Ragowski, E., Bureaudiener, Königstr. 83.
Ragozat, F., Schuhm., Altr. Kirchenstr. 1c.
Rahde, Alb., Malermstr., Sternwartstr. 17.
Rahlke, Emil, Briefstr., Haberb. Neue Gasse 4.
— Franz, Zimmerm., Nasser Garten 126.
— Gottfr., Arbeiter, Nasser Garten 64.
— Wilh., Arbeiter, Sackh. Hinterstr. 73.
— geb. Dankert, Wwe., Bülowstraße 53.
— Marie, Näherin, 3. Sandgasse 8f.
Rahm, Friedr. Wilh., Stadthofsinspect., Landhofmeisterstraße 15a.
Rahn, siehe auch Rhan.
— W., Rechn.-Rath u. Rechn.-Revisor bei dem Kgl. Ober.-Gericht, Hintertragh. 22.
— Herm., Bäckermstr., Mühlenberg 11.
— Otto, Handelsmann, Grolmannstr. 10.
— Johs., Kaufm., Neuer Graben 27/29.
— Rich., Badediener, Tragh.-Passage 7.
— Waldemar, Commis, Mühlenberg 11.
— Rud., Maurer, Kathol. Kirchenplatz 3.
— Aug., Schneider, Thomasgasse 1a.
— Rud., Schuhmmstr., Unterhaberb. 93a.
— Alb., städt. Kutscher, Tamnaustraße 8.
— Carl, Arbeiter, Unterhaberberg 4.
— Emil, Arbeiter, Haberb. Neue Gasse 7.
— Friedr., Arbeiter, Hinterroßgarten 14.
— Amalie, geb. Alböck, Eigenth.-Wittwe, Alter Garten 59e.
— Caroline, geb. Didschun, Höker-Wwe., Hintertragheim 21.
— Amalie, geb. Held, Ww., Alt. Gart. 60.
— geb. Hochfeld, Ww., Sackh. Gartenstr. 6.
— A., geb. Schönrade, Wwe., Herbartstr. 9.
— C., gb. Schwarz, Ww., Haberb. Sackg. 4.
— Minna, geb. Woynack, Zimmerm.-Wwe., Fleischbänkenstraße 2.
— Clara, Fräulein, Hinterroßgarten 24.
— Luise, Fräulein, Mitteltragheim 1g.
Rahnenführer, F., Bauunternehmer, Vord. Vorstadt 1.
— Friedr., Holzbildhauer, Kreuzstraße 24.
— Ed., Reisender, Wilhelmstraße 14.
— H., Sattlermeister, Klosterstraße 10.
— Franz, Schriftsetzer, Kolwstraße 9.
— Friedr., Arbeiter, Stritzelstraße 20.
— Agnes u. Clara, Fräul., Nachtigallenst. 4.
— Emmy u. Lisb., Fräul., Prinzenstr. 9.
Rahts, Dr. phil. J., Privatdocent an der Universität, Astronom, Butterbergstr. 6.
— Amalie, gb. Minuth, Ww., Klosterstr. 1.
— Natalie, geb. Werner, Doctor-Wwe., Hintertragheim 8c.
Raiffeisen & Consorten, Getreide-, Woll- u. Spiritus-Commissionsgeschäft, Butterexport, Sämereien, Futter und Düngemittel. Comptoir: Kaiserstr. 53, ☎ 564. Speicher: Bahnhofstr. 34. (Siehe auch Landw. Darlehnskasse für Deutschland und Consumverein.)
Raikowski, Emil, Reisend., Selkestraße 9.
Raiwid, Jos., Bernsteinarb., Oberhaberb. 48.
Rakau, Friedr., Kutscher, Nasser Garten 115.

Rakemann, Linda, gb. Braun, Musikdirector-Wittwe, Bärenstraße 3a.
Rakow, L., Steuerrend. a. D., Sackheim. Mittelstraße 14.
Rakowski, Herm., Schaffner, Kronenstr. 3/4.
— Friedr., Kutscher, Lithauer Schulstr. 2.
— Friedr., Arbeiter, 2. Sandgasse 7.
— Hermann, Arbeiter, Friedmannstraße 9.
— Herm., Arbeiter, Sackh. Hinterstr. 21.
— Joh., Arbeiter, Kronenstraße 3/4.
— Mathilde, geb. Böhm, Registrator-Wwe., Tragheimer Kirchenstraße 4.
— C., geb. Dann, Wwe., Unterhaberberg 26a.
— Lina, geb. Kiesewetter, Kaufm.-Wwe., Steindamm 32.
— Wilh., geb. Schimmelpfennig, Wwe., Sackheimer Mittelstraße 23.
— Therese, geb. Stellmacher, Wwe., Bismarckstraße 7.
— Aug., geb. Willmer, Wittwe, Altroßg. Predigerstraße 2a.
Rakuth, Wilh., Tischler, Altr. Kirchenstr. 2.
Rambach, Aug., Bierverleger, Burgstr. 6.
Rambkowski, geb. Kanikis, Wwe., Landhofmeisterstraße 20a.
Ramm, Alb., Former, Haberb. Sackg. 15.
— Emil, Former, 1. Sandgasse 3.
— Friedr., Schuhmach., Oberhaberb. 78.
— Ferd., Stellmacher, Viehmarkt 2.
— Leop., Stellmachermstr., 3. Sandg. 9.
— Rob., Tischler, Hinterroßgarten 2e.
— Friedr., Kutscher, Vordere Vorstadt 53.
— Curt, Arbeiter, Friedmannstraße 27.
— Hermine, geb. Klaß, Wwe., Hinteranger 3.
— Bertha, geb. Schlachter, Wwe., Sackh. Kirchenstraße 5.
— Emilie, Fräulein, Jägerhofstraße 1a.
— Olga, Privatlehrerin, Kaplanstraße 22.
Ramminger, Ad., Bildhauer, Albertstr. 7.
— Max, Matrose, Strizelstraße 22.
— C., Sattlermstr., Vorderroßgarten 60.
— Aug., Schneidermstr., Nicolaistraße 12.
— Carl, Arbeiter, Nasser Garten 132.
— Franz, Arbeiter, Artilleriestraße 15.
— Wilh., geb. Grund, Bildhauer-Wittwe, Strizelstraße 22.
— W., geb. Wölk, Wwe., Steind. Wallstr. 23a.
— Ernestine, Schneiderin, Wagnerstraße 30.
Rammonat, Friedr., Kutsch., Pillauerstr. 5a.
— Luise, geb. Losch, Wwe., Alter Graben 16.
— Minna, Schneiderin, Wagnerstraße 12.
Rams, A. R., Schlosser, Sackheim 107.
— Emil, Arbeiter, Hinterroßgarten 20.
— Wilh., Arbeiter, Hinterroßgarten 20.
— Joh., geb. Lange, Ww., Strizelstr. 9/10.
Ramschüssel, geb. Lehmann, Frau Doctor, Kröncheustraße 2.
Ramuschkat, Emil, Maler, Unterhab. 26.
Ranft, Aug., Bür.-Assist., Vord. Vorst. 80/81.
Ranglack, Otto, Hofverw., Bismarckstr. 10d.
— Aug., geb. Borowski, Ww., Pillauerst. 4a.
Rangnick, Ernst, Klempnermstr., Alt. Gart. 41
— Ferd., Steinmetz, Oberhaberberg 38.
— A., Steinmetz, Sackh. Gartenstraße 10.
— Ferd., Factor, Kalthöffsche Straße 23.
— Carl, Arbeiter, Haberb. Sackgasse 6.
— Friedr., Arbeiter, Nasser Garten 113.
Rangnick, E., geb. Abromeit, Wwe., Friedländerthorplatz 1.
— Justine, geb. Hinz, Wwe., Nass. Gart. 27.
— geb. Rassel, Wwe., Oberhaberberg 56.
— Auguste, geb. Waldau, Ww., Oberhaberberg 17.
— Aug., geb. Werner, Wwe., Haberberg. Sackgasse 19.
Ranisch, L., Gelb- u. Glockengießermstr., Glaserstraße 5.
— Luise, Näherin, Steile Straße 2.
Ranzohn, Eleonore, gb. Heske, Arb.-Frau, Altstädtische Bergstraße 43.
Ranzuch, Lina, geb. Keppes, Wittwe, Landhofmeisterstraße 22.
Raphael, Joh., Schneider, Vogelg. 32.
— Heinr., Tischler, Vorderroßgarten 67.
— Friedr., Fräul., Grolmannstraße 10.
Rapin, Jac., Schneiderin, Tragheimer Kirchenstraße 1a.
Rapke, Carl, Lehrer, Unterhaberberg 12a.
Rapönus, Joh., Kutscher, Sackheimer Mittelstraße 17.
— Ferd., Factor, Wassergasse 23.
Rapp, Emil, Bäckermstr., Wagnerstr. 54/55.
— Herm., Sterbek.-Collect., Georgstr. 16.
— Julie, Fräulein, Oberhaberberg 79.
Rappe, Heinr., Factor, Altst. Langg. 84/87.
Rappöhn, C. A. G., Bureaudien., Burgstr. 6.
— Aug., Arbeiter, Yorkstraße 14.
— gb. Simoleit, Ww., Sackh. Hinterstr. 31a.
Rappuhn, Alb., Kaufm., Oberlaak 35.
Rapude, Louis, Kellner, Wrangelstr. 38.
Rasch, Richard, Schuldien., Gr. Dompl. 5.
— Carl, Postillon, Steind. Wallstr. 15a.
— Friedr., Arbeiter, Neue Dammstr. 1.
— Gottl., Arbeiter, Sternwartstraße 37.
— Carol., geb. Hinz, Ww., Unterlaak 26.
— Elisabeth, geb. Nagel, Wwe., Knochenstraße 40/41.
Rasche, Toni, geb. Ohlert, Privatiere, Prinzenstraße 17.
Raschinski, J., Hauptamtsassist., Kolwstr. 7.
Raschke, Heinr. R., Geschäftsführer, Altroßgärter Kirchenstraße 14.
— Aug., Schuhmacher, Oberhaberb. 60.
— Carl, Factor, Bismarckstraße 10d.
— Luise, geb. Rodat, Wwe., Holländerbaumwiesenstraße 1/5.
— A. u. Kath., Rentieren, Rhesastr. 1.
Raschkewitz, A., Arb., Sackh. Mittelstr. 62.
Raschkowski, Friedr., Arbeiter, Pillauerstraße 6a I.
— Joh., Arbeiter, Pillauerstraße 6a I.
Raschner, A., Fleischer, Lindengrabenstr. 3.
Raschpichler, Joh., Arb., Kopernicusstr. 10a.
Rast, Martha, Aufseherin, Tamnaustr. 5.
Raßat, Charl., geb. Waschkau, Wittwe, Altroßgärter Predigerstraße 30.
Rath, Emil, Rentier, Oberhaberberg 94.
— Clara u. Marth., Frl., Oberhaberb. 94.
Rathgeber sen. und jun., Ed., Fuhrhalt., Plantage 9.
— Ernst, Fuhrhalter, Weidendamm 25.
— jun., Alb., Fuhrhalter, Plantage 9.
— Anna, geb. Peters, Fuhrhalterfrau, Mittelgrabenstraße 4b.

Rathke, siehe auch Radtke.
— J. M., vereid. Granmakl., Altstädt. Langgasse 34.
— Gustav, Möbeltransp.- u. Verpackungsgeschäft, Kistenfabrik, Junkerstraße 12, Wohnung: Tragh. Pulverstraße 26.
— Rud., Kistenfabrikant, Steile Str. 6.
— William F., Kaufm. (vorm. Dreyer & Co.), Kistenfab., Fournirschneideanst., Ziegelstraße 14, Wohn.: Sackh. Hinterstr. 30b.
— Gust., Maurermstr. Altst. Holzwiesenstraße 5b. 517.
— Emil, Tischler, Friedrichstraße 10.
— Mathilde, gb. Frenzel, Wwe., Moltkest. 12.
— Charl., Lehrerin, Altst. Langgasse 34.
Rathmann, W., Tischlermstr., Altst. Pulverstraße 11.
— Heinr., Arbeiter, Hinterroßgarten 20.
— Anna, geb. Arendt, Wwe., Schützenstr. 5.
Raths, Gust., Ad., Händler, Schönstr. 6.
Rathsach, Max, Zahntechniker, Hintere Vorstadt 58.
— Joh., E., Kaufm., Mittelgrabenstr. 4b.
Ratschat, Ernst, Dienstm., Wrangelstr. 13.
— Joh., Arbeiter, Friedmannstraße 56.
Rattay, E., Kastellan, Neue Dammstr. 5.
— Sam., Factor, Löbn. Langgasse 7.
Rattensperger, W., Tischler, Hinterroßg. 2c.
— Carl, Rangirer, Nasser Garten 96c.
— August, Factor, Kalthöfische Straße 6.
Rattner, L., Kaufm., Knochenstraße 50.
Rau, Adolph, Rechtsanw., Steindamm 105. Sprechstunden: 4—7 U., Nachm., Privatwohnung: Tragh. Pulverstraße 37.
— Jul., pens. Feuerwehrm., Heinrichstr. 32.
— Rosa, gb. Bluhm, Rentiere, Paradeplatz 8.
— Wilh., gb. Czekowski, Ww. 2. Rundtheil 7
— Henr., Fräulein, Klosterstraße 1.
— Math., Fräulein, 3. Fließstraße 31.
Rauchbar, Carl, Arbeiter, Thomasgasse 9.
Raudat, Alb., Postschaffn., Unterhaberb. 93a.
Raudies, F. O., Wager, Altst. Tränkg. 5a.
— William, Former, Villauerstraße 9.
— Louis, Hautboist, Albertstraße 13.
— A., Kastellan, Tragh. Kirchenstr. 77a.
— Carl, Schuhmachermstr., Sackheim 56.
— Mich., Factor, Wiese 17.
— Jul., Arbeiter, Haberb. Sackgasse 11.
— Ludw., Arbeiter, Artilleriestraße 37b.
— Elise, geb. Abel, Bäckermstr.-Wittwe, Mitteltragheim 26.
— Amalie, geb. Olschewski, Wwe., Haberb. Sackgasse 11.
Raudonat, Wilh., Gepäckträger, Kaiserstr. 48.
— Friedr., Arbeiter, Hinterroßgarten 4a.
— Wilh., Arbeiter, Sackh. Mittelstr. 22.
— Wilh., geb. Grunwald, Wittwe, Grolmannstraße 8.
— Aug., geb. Möhrke, Wwe., Hint. Vorst. 11.
— Joh., Schneiderin, Altstädt. Langg. 14.
Raudonies, Carl, Maurer, Altr. Pred. Str. 20
Raudonus, M., gb. Peik, Ww., Stalleng. 42/43
Raudszus, Friedr., Schachtmeister., Löbn. Hospitalstraße 4.
— Georg, Schneider, Oberrollberg 19a.
— Aug., Maurer, Friedländerthorpl. 1a.
— Jul., Zimmermann, Brüderstraße 9.
Raudt, Max, Sec.-Lieut., Henschestr. 23.
Raue, Ida, Fräulein, Hintertragheim 64.
Raufmann, M., Näherin, Hinterroßg. 20.
Rauch, Emma, geb. Röhl, Wwe., Wiese 1.
Rauhe, Aug., Maurer, Thomasgasse 5.
Rauhut, Hugo, Eisenbahnsecr., Triangel 4.
Raulien, F., Glasermeister, Drummstr. 3.
— Carl, Schuhmacher, Sternwartstr. 47.
— August, Arbeiter, Reifschlägerstraße 2.
Raumann, Hugo, Buchhalter, Schützenstraße 18.
— Ad., Particulier, Kolwstraße 7.
Raunigkeit, Alb., Arbeiter, Thomasg. 2.
Raupach, C. A., Handelsgärtn., Sackh. 6.
Rausch, Oscar, Bahnassistent, Bismarckstraße 13.
— Gust., Commis, Stritzelstraße 18.
— A., Rud., Maler, Bülowstraße 30.
— C. R., Schneider, Heinrichstraße 10.
— Gottl., Schneidermstr., Unterrollberg 11.
— Friedr., Schuhmacher, Bülowstraße 6.
— Jul., Tischler, Vorst. Hospitalstr. 21.
— Therese, geb. Bergau, Handelsfr., Friedmannstraße 5.
— Aug., geb. Fischer, sep. Frau, Mittelgrabenstraße 4a1.
— Aug., Fräulein, Luisenstraße 13.
— Johanna, Fräulein, Luisenstraße 13.
— Ottilie, Rentiere, Yorkstraße 46.
Rauscher, Alwine, geb. Hecht, Chambre garnie, Gr. Schloßteichstraße 8.
— Emma, gb. Hardt, Doctor-Ww., Lange Reihe 11.
— Bertha, gb. Jeromin, Ww., Drummst. 15.
Rauschke, Th. Hugo, Uhrmacher, Steile Straße 1.
Rauschnick, Alb., Maschinenb., Oberhaberberg 48.
— Franz, Dreher, Sackh. Gartenstr. 3.
— Heinr., Schankw., Löbn. Oberbergst. 2.
— Gustav, Zimmermann, Yorkstraße 2.
— Herm., Zimmergef., Sackh. Gartenst. 3.
— Carl, Dienstmann, Hinterlomse 13.
— Louis, Arbeiter, Löbn. Kirchenplatz 8.
— Friedr., geb. Kühler, Wittwe, Löbn. Kirchenplatz 8.
— Wilh., gb. Kühn, Ww., Grolmannstr. 2.
— Elisabeth und Wilhelmine, Frl., Vorderroßgarten 18.
Rauschning, Dr. phil. O., Professr., Luisenstraße 21.
— Dr. Paul, pr. Arzt, Schönstr. 10. Sprechstund.: Vorm. 9—11 u. Nachm. 3—4 Uhr.
— Dr. Walter, prakt. Arzt, Fleischbänkenstraße 23.
— G., O.-L.-Ger.-Ref., Luisenstraße 21.
— Aug., Bäckermeister, Mühlenstraße 28.
— Otto, Particulier, Lange Reihe 12.
— Rob., Particulier, Mühlenstraße 1.
— Paul, Buchhalter, Weidendamm 38.
— Albert, Kaufmann, Borchertstraße 16.
— Ludwig, Tischlermstr., Vorderroßg. 22.
— Carl, Arbeiter, Borchertstraße 22.
— Anna, geb. v. Bergen, Gutsbes.-Ww., Alte Gasse 10.
— Antonie, gb. Donath, Gutsbes.-Wwe., Königstraße 39.

Rauschning, Elvira, geb. Donath, Rittergutsbes.-Wittwe, Königstraße 20.
— gb. Freund, Handelsfr., Steile Str. 24.
— Anna, Lehrerin, 3. Fließstraße 11.
— Joh., Wäscherin, Drummstraße 11.
Rausnitz, B. F (Gustav Brochowski), Essigsprit- und Dampfwattenfabrik, Löbn. Langgasse 12. ☎ 404.
(Siehe Inseraten-Anhang, Seite 6.)
— Hanni, geb. Levinsohn, Kaufm.-Wwe., Paradeplatz 4b.
Rautenberg, Dr. phil. O., Oberbibliothekar, Augustastraße 11.
— Ernst, cand. med., Augustastraße 11.
— G. J., Polizeibote, Wrangelstraße 11.
— Emil, Buchdruckerei u. Verlagsbuchhdlg., Bergplatz 6. ☎ 733.
— C., Feuerwehrmann, Pregelgasse 1.
— A., Fleischermstr., Vord. Hospitalstr. 14.
— Rob., Fleischer, Artilleriestraße 57a.
— Alb., Friseurgeh., Neue Reiserbahn 25.
— Gerh., Kaufmann, Bergplatz 5.
— Jul., Partic., Nachtigallensteig 22.
— Ernst, Oekonom, Hintertragh. 17/19.
— Hugo, Wäger, Kaiserstraße 6.
— Aug., Schneidermstr., Drummstr. 41/42.
— A., Tischler, Friedmannstraße 51.
— Friedr., Tischler, Hinterroßgarten 15.
— Heinr., Tischler, Neue Reiserbahn 17.
— Rob., Tischler, Yorkstraße 70.
— Otto, Factor, Mühlengang 1.
— Carl, Arbeiter, Oberhaberberg 17.
— Franz, Arbeiter, Tiepolstraße 7.
— Friedr., Arbeiter, Heinrichstraße 29.
— Friedr., Arbeiter, Weidendamm 43a.
— Gust., Arbeiter, Ausfallthorstraße 12a.
— Herm., Arbeiter, Roonstraße 13.
— Jul., Arbeiter, Sackh. Hinterstraße 62.
— Aug., geb. Scherwath, Buchdruckereibes.-Ww., F Emil Rautenberg, Bergpl. 5.
— gb. Baumgart, Ww., Friedmannst. 25/26.
— ab. Dobbert, Lehrer-Ww., Königstr. 89/90.
— Doroth., geb. Grape, Wirthschafterin, Nicolaistraße 34.
— geb. Hennig, Rechnungsraths-Wwe., Königstraße 84.
— gb. Hennig, Kutscher-Ww., Bergpl. 11.
— Aug., geb. Karoleit, Ww., Lindenstr. 31.
— Justine, geb. Krause, Ww., Hebamme, Magisterstraße 35.
— Rosalie, geb. Menzel, Oberförster-Ww., Kaiserstraße 6.
— Aug., geb. Schliewen, Wwe., Tiepolstr. 7.
— geb. Schneider, Wwe., Yorkstraße 5.
— Henr., geb. Spraktien, Wittwe, Steile Straße 2a.
— geb. Till, Wwe., Friedmannstr. 25/26.
— Emma, Kurzw.-Händl., Yorkstraße 72.
— Math., Fräulein, Bärenstraße 3b.
— Wilh., Näherin, Polnische Straße 12.
Rautensperger, Paul, Commis, Baderst. 3.
Rauter, Eug. F, Galant.- und Lederw.-Gesch., Puppenfabrik, Franz. Str. 14/15. Wohnung: Münzstraße 21.
— Heinr., Tischlermeister, Sackheim 77.
— Aug., geb. Vogel, Wwe., Friedmannstraße 40.


# L. Rauther,

Specialität:

**Strick-Wollen.**

Zephyr-Rock-Wollen.

Tricotagen, Flanelle.

Filz-Stiefel, Schuhe und Pantoffeln.

Steindamm 106/7.


Rauth, Barbara, geb. Schoppenhauer, Ww., Tiepolstraße 4.
Rauther, L. F, Specialität für Wollwaaren, Steindamm 106/107.
— Paul, Kaufm., F wie vor, Steind. 15.
— Emil, Kaufm., Wollwaaren-Fabrik u. Handlung, Steindamm 106/107.
— Carl, Arbeiter, Waisenhausplatz 8.
Rave, Ernst, Polizei-Inspector u. Hauptmann a. D., Nachtigallensteig 20.
Rayas, Mich., Lehrer, Herbartstraße 12.
Rebach, Cäsar, Bur.-Assistent, Altroßg. Kirchenstraße 1c.
Rebb, Aug., geb. Petrowski, Ww., Nachtigallensteig 3.
Rebbe, P., Schankw., Roßg. Hinterstr. 16.
— Ad., Factor, Grolmannstraße 8.
— Aug., Arbeiter, Tragh. Ausbau 150/51.
— Martin, Arbeiter, Grolmannstraße 8.
Rebner, Herm., Schneider, Hökerstraße 2.
Rebuschat, A., Schneider, Herbartstr. 4.
v. Rechenberg, Feodor, ehem. Gutsbesitz., Am Rhesianum 1.
Reck, Herm., Schneidermstr., Alt. Gart. 62.
— C. Schneider, Polnische Straße 17.
— Gottlieb, Arbeiter, Kaplanstraße 9.
— Albertine, geb. Geilus, Wwe., Tragh. Ausbau 174.
— Aug., geb. Oltersdorf, Wwe., Kleiner Domplatz 7.
— Wilh., gb. Seidler, Ww., Brüderstr. 3.
Reckies, Wilh., Bäcker, Sackh. Kirchenstr. 1.
— Carl, Arbeiter, Haberb. Sackgasse 1.
Reclame-Institut von Czepronat & Paschke, Fleischbänkenstraße 27.
Rudat, Albert, Mal., Altroßg. Kirchenstr. 12.
— Friedr., Schneidermstr., Wernerstr. 6.
— Rosa, gb. Oertel, Ww., Sternwartstr. 17.
— Amalie, Näherin, Königstraße 53.
Redder, Bertha, Wirthin, Hint. Vorst. 7.
Reddig, siehe auch Rettig.
— W., Buchdruckerei-Vorsteh., Jacobstr. 1.
— Hugo, Civilingenieur, maschinen- und bautechn. Bureau, Burgstr. 1/2. ☎ 829.
— J. Schmiedegesell, Steind. Wallstr. 23.
— Herm., Pferdeb.-Kutsch., Steind. 174/75.
— Wilh., Kutscher, Neue Reiserbahn 16.
— Andr., Arbeiter, 3. Sandgasse 8b.
— August, Arbeiter, Bülowstraße 35.
— Marie, geb. Morsnowski, Wittwe, Bülowstraße 46.

Reddig, Laura, geb. Schulz, Secretär-Wwe., Wiese 14.
— Luise, Fräulein, Alter Graben 23.
Reder, Fritz, Factor, Thomasgasse 9.
Redetzki, G., Chausseew., Tragh. Kirchenstraße 1a.
— Emil, Sergeant, Hinterroßgarten 4a.
— Heinr., geb. Sarguhn, Wwe., Knochenstraße 54.
— Henr., Modistin, Weißgerberstr. 19/20.
Redikaustky, gb. Schwarz, Ww., Bülowstraße 46.
Reding, O., Arbeiter, Holländerbaumstr. 11.
Redmann, Maler, Kaiserstraße 21.
Redner, Theod., Gerichtsdien., Kgl. Schloß.
— Alb., Nachwächter, Oberlaak 28.
— Gust., Arbeiter, Yorkstraße 14.
— Bertha, geb. Gertner, Wwe., Vorst. Hospitalstraße 19.
Redottee, Ivan, Kaufmann, Neue Reiferb. 3.
— W. F., Kfm. Colonialw.- u. Destillation, Hintere Vorstadt 74. 293.
— Emil, Restaurateur, Triangel 2.
— Paul, Schmiedemeister, Neue Reiferb. 3.
— Heinr., geb. Keller, Wwe., Domstr. 14.
— Adelheid, geb. Meinert, Wwe, Hintere Vorstadt 33/34.
Rednarz, Gottl., Zimmermann, Löbnicht. Langgasse 47.
Reduth, Carl, ehemal. Buchdrucker, Hinterroßgarten 11.
— Otto, Versicherungsbeamter, Ziegelst. 24.
Redwans, Paul, Höker, Artilleriestr. 37a.
— Reinhold, Factor, Haberb. Sackg. 14.
Redweik, Franz, Wächter a. D., Friedmannstraße 22b.
Redzina, Ignatz, Maurer, Kalth. Str. 23.
Reekent, Heinr., Fuhrhlt., Altr. Predigst. 26c.
— Jul., Marktmeister, Mittelanger 7.
— Ernst, Arbeiter, Oberlaak 35.
— Rud., Arbeiter, Lindengrabenstraße 2.
— Carol., geb. Beischlag, Wwe., Roßg. Neue Gasse 2.
— Carol., geb. Stolzki, Wwe., Altroßg. Kirchenstraße 2.
Reese, Gust., Kreissecr. a. D., Tragheimer Pulverstraße 46.
— Walter, Reg.-Secr., Tragh. Pulverst. 53.
Reetz, Wilh., Zimmerm., Friedmannstr. 22.
— Helene, Kindergärtnerin, Bismarckst. 15.
Refle, geb. Hüge, Wwe., Friedmannst. 10.
Regas, Ad. u. Aug., Frl., Turnerstr. 4.
— Albertine, Lehrerin, Insel Venedig 3.
Regewski, Ad., Schlosser, Sackh. Mittelstr. 25.
— Wilh., gb. Zahlmann, Ww., Tamnaust. 12.
— Regierungs-Präsident, Königl. Schloß, 996.
Regierungs-Präsidium, Mitteltragh. 30/33. 533.
Regind, Marth., geb. Boldenscher, Secretär-Frau, 1. Fließstraße 19.
— Clara, Fräulein, Altst. Bergstraße 43.
Regling, A., Particul., Vorderroßgarten 5.
— Ida, gb. Mathias, Dr.-Wwe., Henscheit. 5.
Reglitzki, C., Schuhmacher, Yorkstr. 45.
— Ferdinand, Arbeiter, 3. Sandgasse 8b.
— H., geb. Dawideit, Wwe., Nasser Gart. 139.
Reh, C., Postbote, Steind. Wallstr. 19.
— Wilh., Feuerwehrmann, Pregelgasse 1.
— Elisab., geb. Plaumann, Wwe., Sackh. Kirchenstraße 4.
— Elise, Näherin, Sackheim 96.
Rehaag, Otto, Kaufm., F Becker & Rehaag, Lange Reihe 4.
— Elisabeth, Fräulein, Klosterstraße 1.
Rehagel, Ferd., Arbeiter, Hundrieserst. 8.
— Friedrich, Arbeiter, Drummstraße 34.
— geb. Bröhl, Wwe., Friedmannstraße 1.
— Aug., geb. Meyer, Wwe., Löbnichtsche Langgasse 35.
Rehahn C. J., Kanzleirath, Amtsgerichts-Secretär a. D., Tuchmacherstr. 13/14.
Rehan, C., Postschaffner, Brüderstr. 5.
— C., Zimmer- u. Schildermal., Baderstr. 12.
— G., Sattler, Vorderroßgarten 16.
— Ad., Schuhmacher, Drummstraße 4.
— Alb., Arbeiter, Borchertstraße 26.
— Otto, Arbeiter, 1. Sandgasse 2.
— Fried., geb. Albrecht, Maler-Frau, Baderstraße 4.
— Bertha, geb. Danielzig, Gärtner-Ww., Steindamm 100.
— Fried., geb. Valentin, Wwe., Köttelstr. 14.
— M., Fräul., Lehrerin, Lange Reihe 12.
— Thereſe, Rentiere, Knochenstraße 19.
Rehbach, E. C., Versicherungsbeamter, Butterberg 13.
— Ed., Bur.-Assistent, Steile Straße 23.
— Alma, geb. Grimm, Lizentgrabenst. 4a.
Rehbein, Herm., Schuhm., Altstädtische Bergstraße 46.
Rehberg, Frz., Schutzm., Haberb. Sackg. 15.
— Ferd., Fleischer, Yorkstraße 75.
— Leop., Fleischermeister, Yorkstraße 17.
— Ernst, Lackirer, Haberb. Sackgasse 15.
— Heinr., Musiker, Altr. Predigerstr. 7.
— Ad., Schlosser, Pillauerstraße 5.
— Rob., Schlosser, Oberhaberberg 24.
— Wilh., Schlosser, Pillauerstraße 5.
— Gust., Schmied, Nasser Garten 40.
— Herm., Schmied, Nasser Garten 64.
— Wilh., Schneider, Oberlaak 22.
— Ad., Tischler, Dohnastraße 10.
— Alb., Tischler, Friedmannstraße 3.
— Gustav, Tischler, Altst. Tränkgasse 5.
— Herm., Töpfer, Haberb. Sackgasse 15.
— Carl, Invalide, Nasser Garten 45.
— Gust., Factor, Unterhaberberg 10a I.
— Franz, Arbeiter, Alte Gasse 6.
— Friedr., Arbeiter, Artilleriestraße 37.
— Friedr., Arbeiter, 1. Sandgasse 10.
— Herm., Arbeiter, 2. Sandgasse 5b.
— Fried., geb. Ahlsdorf, Bürstenm.-Wwe., Kaplanstraße 19.
— Doroth., geb. Jankewitz, Wwe., Oberhaberberg 24.
— Math., geb. Kalitzki, Wagnerstraße 17.
— M., geb. Lettau, Ww., Artilleriestr. 38.
— A., geb. Mattern, Wwe., Oberhaberb. 53.
— Emilie, geb. Neumann, Pillauerstr. 5.
— geb. Wichgraf, Wirthin, Königstr. 6/7.
— Aug., Plätterin, Schweizergrund 12.
— Clara, Fräulein, Höferstraße 8.
— Joh., Plätterin, Oberhaberberg 24.

**H. Rehländer,**

Münzstrasse 28.

**Fahrrad-Handlung,**

Fahrrad-Material, Fahrrad-Zubehörtheile,
**Sportsbekleidungen.**
**Anstalt**
für solide Vernickelung, Verkupferung, Versilberung, Vergoldung.
Broncirung **neuer u. gebrauchter** Gegenstände aller Art.
**Reparatur-Werkstätte mit Motorbetrieb.**
Umänderungen u. Neubau von Fahrrädern nach neuestem System.
Unterricht im Radfahren ertheile kostenlos in der Bürger-Ressource.

v. Rehbinder, Aug., Postsecr., Lobeckstr. 4a.
— Felix, Major z. D., Rippenstraße 17d.
— M., Uhrmacher, Uhren-Handlg., Löbn. Langgasse 17, Wohn.: Rippenstr. 17d.
Rehbock, Alb., Factor, Hinterroßgarten 5.
Rehefeld, Rob., Kaufm., 3. Fließstr. 38.
— Friedr., pens. Bahnbeamt., Albertstr. 13.
— Rob., Commis, Mühlenstraße 1.
— Arth., Schneid., Hinterroßgarten 2d.
Rehfeld, Max, Handl.-Geh., Tragheimer Kirchenstraße 21.
— Emil, Schneider, Wrangelstraße 24.
— Emil, Tischler, Löbn. Langgasse 30.
— Ferd., Factor, Artilleriestraße 37a.
— Franz, Factor, Löbn. Kirchhofstraße 9.
— Alb., Arbeiter, Hinterroßgarten 2d.
— Hedw., geb. Stein, separ. Kaufm.-Frau, Artilleriestraße 28.
Rehländer, H., Kaufm., Fahrradhandlung, Münzstraße 28.
— Otto, Bücherrevis., Hintertragheim 44.
— Herm., Gärtner, Baderstraße 21.
— Johs., Kaufmann, Selkestraße 9.
— Emil, Klempner, Sackh. Mittelstr. 43.
— Hans, Maler und Photograph, Tragh.-Passage 9, Privatwohn.: Wrangelst. 29.
— Herm., Factor, Nasser Garten 26.
— Carl, Arbeiter, Nasser Garten 20.
— Gust., Arbeiter, Nasser Garten 20.
— J., geb. Burgemeister, Wwe., Münzstr. 28.
— R., geb. Falk, Wwe., Sackh. Hinterstr. 50.
— Amalie, gb. Nagel, Stellm.-Ww., Sackh. Kirchenstraße 3.
— Minna, gb. Thomas, Rent., Selkestr 9.
— Joh., geb. Tiedtke, Wwe., Sackh. 41.
— L., gb. Wichmann, Ww. Wrangelstr. 29.
Rehländer, Amalie, Näherin, Alte Gasse 3.
Rehling, A., Maurer, Fleischbänkenstr. 21.
Rehm, Arth., Schlachthofsinspect., Städt. Schlachthof, Rosenau.
Rehs, Georg, Chemiker, Sackheim 70.
— Jac., ehem. Organist, Hasselstraße 2.
— Rich., Conditor, Steindamm 55.
— Christoph, Arbeiter, Viehmarkt 8.
— Rosam., geb. Hamann, Wwe., Sackh. 70.
— Emma u. Martha, Lehrerinnen, Kath. Kirchenplatz 6.
Rehse, H., Kirchh.-Verw. a. D., Wilhelmstraße 10.
— Gust., Prov.-Secr., Augustastraße 9.
— Louis, Postbote, Nicolaistraße 13.
— A. H. F., Kaufm., Destillation, Delicat.- u. Materialw.-Gesch., Münchenhofstr. 13.
— Fritz, Fleischhändler, Viehmarkt 6a.
— Friedr., Commis, Gefecusplatz 4
— Aug., Maurer, Friedmannstraße 10.
— Herm., Schankw., Altstädt. Bergstr. 51.
— A., Schuhmachermeister, 1. Fließstr. 7.
— Ed., Schuhm., Friedmannstraße 20.
— Herm., Stellm., Haberb. Sackgasse 7.
— Franz, Tapezirer, Glaserstraße 7/8.
— Gust., Tapezirer, Unterlaak 20.
— Rich., Tapez. u. Decorat., Steindamm 45.
— Carl, Techniker, Hinterlomse 15.
— Aug., Tischlermstr., Sackh. Neue Gasse 6/7.
— Carl, Tischler, Vorderlomse 1c.
— Ludw., Tischlermstr., Unterhaberb. 76.
— Friedr., Tischler, 2. Sandgasse 4a.
— Emil, Zimmermann, Yorkstraße 94.
— Carl, Invalide, Wrangelstraße 37.
— Aug., Kutscher, 2. Sandgasse 5b.
— Carl, Kutscher, Grolmannstraße 3.
— Ad., Factor, Ausfallthorstraße 3/4.
— Carl, Arbeiter, Tiepoltstraße 28.
— Carl, Arbeiter, Ausfallthorstraße 3/4.
— Carl, Arbeiter, Alter Graben 7.
— Carl, Arbeiter, Yorkstraße 84.
— Friedr., Arbeiter, Villauerstraße 9.
— Joh., geb. Bleyer, Ww., Unterhaberb. 17.
— Anna, gb. Hecht, Schuhm.-Frau, Viehm. 8.
— Carol, geb. Hinz, Wwe., Theaterstr. 2.
— Luise, geb. Klöß, Wwe., Friedmannstr. 10.
— Luise, geb. Kohnert, Wwe., Sackheimer Mittelstraße 48.
— Luise, geb. Kruck, Wwe., Oberlaak 25.
— Amalie, geb. Kunkel, Wwe., Wrangelstr. 32
— Joh., geb. Leskien, Wwe., Bosengang 1a.
— Luise, geb. Link, Schneider-Wittwe, Hintertragheim 1.
— Wilh., geb. Magath, Wittwe, Ausfallthorstraße 3/4.
— Aug., geb. Mikat, Wwe., Friedmannstr. 14.
— Wilh., geb. Puffwald, Ww., Alte Gasse 17a
— Aug., geb. Schlewinski, Wittwe, Sackheimer Hinterstraße 49.
— Marie, geb Schulz, Wwe., Hinterlomse 1c.
— Magdalene, geb. Schurz, Arbeit.-Frau, Haberberger Neue Gasse 29.
— Anna, Friseuse, 1. Fließstraße 7.
Rehwald, Ernst, Kaufmann, Unterlaak 42.
— Franz, Commis, Oberrollberg 15a.
— Gustav, Bahnarbeit., Bismarckstraße 19.
— Aug., Näherin, 1. Sandgasse 2.

Rehwald, Wilh., Näherin, Höferstraße 10.
Reiber, Walter, Bahnmstr., Unterlaak 36.
Reibke, Aug., Schuhm., Altst. Tränkgasse 5.
Reich, Dr. Herm., Arzt, Neuer Graben 4a.
— Ernst, Reg.-Baumstr., Münzstraße 30.
— Gust., Reg.-Assessor, Rhesastraße 12/13.
— Dr. jur., Aug., Ger.-Ref., 3. Fließstr. 10a.
— F. G., Stadt-Secretär, Herbartstr. 3.
— Carl, Provinz.-Büreau-Hilfsarbeiter, Herbartstraße 5.
— Wilh., Agent, Baderstraße 12.
— Aug., Feldwebel, Militär-Arresthaus.
— M., vorm. Mohr & Speyer F, Fabrik für Montirungs- u. Ausrüstungsstücke, Franz. Str. 8, Wohn.: Paradeplatz 9.
— Hans, Kaufmann, Hintertragheim 52c.
— Johs., Commis, Lavendelstraße 3.
— Gust., Kellner, Brüderstraße 9.
— Gust., Maler, Wilhelmstraße 4c.
— Carl, Maurer, Friedmannstraße 5.
— Otto, Postschaffner, Haberb. Sackg. 12.
— Ad., Rentier, Moltkestraße 12.
— Ignaz, Schlosser, Unterhaberberg 66.
— Herm., Schuhm., Sackheimer Hinterstraße 30a.
— Herm., Schuhm., Mittelgrabenstr. 4a, I
— F., Schuhmacher, Yorkstraße 32.
— Franz, Stellm., Haberb. Sackgasse 3.
— Alb., Tischler, Sackh. Hinterstraße 54.
— Friedr., Kutscher, Magisterstraße 16.
— F., Factor, Wiese 15.
— Carl, Arbeiter, Bahnhofswallstraße 2.
— Friedr., Arbeiter, Artilleriestraße 32.
— Gottfr., Arbeiter, Pillauerstraße 6cd.
— Minna, geb. Einfalt, Kaufmanns-Frau, Altstädtische Langgasse 50.
— Ant., geb. Fast, Wwe., Wassergasse 28.
— Em., geb. Gröhn, Wwe., Wasserg. 25.
— Wilh., gb. Gutzeit, Ww., Grolmannst. 5.
— Anna, geb. Hornig, Wwe., Hinterroßgarten 18/19.
— Joh., geb. Kaiser, Schneid., Ziegelst. 22d.
— Charl., geb. Kanter, Wwe., Sackheim. Mittelstraße 8.
— Elise, gb. Klabundt, Ww., Albertstr. 14
— Marie, geb. Krause, Agentin, Baderstr. 12
— Emilie, geb. Lange, Kaufm.-Wittwe Oberhaberberg 48.
— Henr., geb. Link, Wwe., Weidend. 38.
— Joh., geb. Mansti, Wittwe, Vorderroßgarten 47.
— Amalie, gb. Riepold, Ww., Kalth. Str. 51
— Luise, geb. Schweiger, Kaufm.-Wwe. Hintertragheim 52c.
— Henr., geb. Störmer, Wwe., Holländerstraße 5/6.
— geb. Wiesenberg, Ww., Kuplitzerstr. 6c.
— Bertha, Schneiderin, Hint. Vorst. 3.
— Elisab., Wirthin, Herbartstraße 6a.
— Elisab., Fräulein, Neuer Graben 4a.
— Lina, Kassirerin, Grolmannstraße 5.
Reichardt, Aug., Fleischer, Kalth. Str. 36.
— Herm., Kaufmann, Nicolaistraße 40.
Reichau, Ernst, Buchhalter, Moltkestr. 19.
— Bertha, geb. Foerstnow, Moltkestr. 19.
— Emma, Lehrerin, Nachtigallensteig 8.
Reiche, Max, Reisender, Döhnastr. 11a.

**Reichelt & Vonneilich,**
**Kaiserstraße 10, III.,**
**Technisches Bureau**
für
**Vermessung und Melioration, Straßen- und Bahnbau, Projectirung und Ausführung.**

v. Reichel, H., Sec.-Lieut., Mitteltragh. 4.
— Toni, geb. v. Schlemmer, Rittergutsbes.-Wittwe, Theaterplatz 5b.
Reichel Herm., Fleischermstr., Alte Gasse 18.
— Const., Rentier, Rhesastraße 4.
— Gust., Schlosser, Sackh. Gartenstr. 7.
— Joh., geb. Lehwald, Kaufm.-Wittwe, Privatheilanstalt, Luisenstraße 4.
— Lydia, geb. Mathes, Particulier-Frau, Steindamm 154.
— Elise, geb. Steinberg, Pfarr.-Wittwe, Steindamm 50.
— Luise, geb. Stinski, Ww., Oberhab. 53.
Reichelt & Vonneilich, Vermessungs-Bureau, Kaiserstraße 10.
— Kulturtechniker, Kaiserstr. 10.
— Richard, Buchdrucker, Tuchmacherst. 25.
— Carl, Maler, Vordere Vorstadt 77.
— C. E., Schlosser, Pillauerstraße 5.
— Adalb., Techniker, Hint. Vorstadt 26.
— geb. Heidenreich, Ww., Zimmerstr. 7.
Reichen, A., Landger.-Rath, Schützenst. 1.
— Louis, Agent, 2. Fließstraße 8.
— Hugo F, Cigarren- u. Tabakgeschäft, Burgstraße 1/2, Wohn.: Rhesastr. 79.
— Emilie, geb. Eberhardt, Gerichtsrath-Wittwe, Steindamm 176b.
— geb. Weißgerber, Ww., Königstr. 75/76.
Reichert, Franz, Premier-Lieut., Klapperwiese 17.
— Hans, Referendar, Prinzenstraße 26.
— Alb., Bäckermeister, Viehmarkt 10.
— Friedr., Bäcker, Wiese 10.
— Carl, Bussetier, Theaterplatz 7/8.
— Wilh., Höker, Yorkstraße 76.
— Max, chir. Instrumentenm., Mittelang. 8.
— Benj., Schuhmmstr., Friedmannstr. 42.
— Georg, Telegr.-Geh., Löbn. Langg. 8.
— Carl u. Jul., Kutscher, Oberhaberb. 47.
— Wilh., Kutscher, Tievoltstraße 13.
— Carl, Factor, Vogelstraße 23.
— Ferd., Factor, Sternwartstraße 18.
— F. W., Factor, Borchertstraße 11.
— Gust., Vorarbeiter, Tamnaustraße 7.
— Carl, Arbeiter, Friedmannstraße 43.
— Carl, Arbeiter, Bülowstraße 6.
— Leop., Arbeiter, Sackh. Gartenstr. 9.
— Aug., gb. Ehrenteit, Ww., Theaterpl. 7/8.
— Charl., gb. Federlein, Ww., Kreuzst. 17/18.
— Doroth., gb. Hensel, Ww., Bismarckstr. 13.
— geb. Reichert, verw. Frau, Prinzenst. 26.

Reichert, Am., geb. Saager, Ww., Moltkestraße 20.
— Doroth., geb. Schmidt, Wwe., Nasser Garten 143.
— Aug., geb. Stenzel, Ww., Steindamm 153.
— Flora, Fräulein, Ziegelstraße 22d.
Reichhoff, C., Pferdebahnsch. Tiepoltstr. 9.
Reichmann, Nicol., Eisenbahn-Director, Hintere Vorstadt 9/10.
— Adolf, Kaufmann, Steindamm 37.
Reichow, Herm., Rentmstr., Schützenst. 11.
Reichwald, Gust., Ger.-Assessor, Nicolaistraße 16.
— Aug., Arbeiter, Oberhaberberg 26.
Reicke, Dr. phil. R., Kgl. Ober-Biblioth., Sackheimer Hinterstraße 25.
— J. H. W., Ober-Post-Assist., Oberlaak 23a.
— Ed., Hafenaufs., Neue Reiferbahn 13a.
— Ida, Frl., Lehrerin, Mittelanger 3.
Reidys, Ewald, „Havannahaus", Steindamm 154. Wohn.: Nicolaistraße 2.
Reiff, Tobias, Techniker, Ziegelstraße 13.
— Bruno, Handl.-Geh., Mittelgrabenst. 5a.
— Aug., geb. Prawitt, Wittwe, Mittelgrabenstraße 5a.
Reigies, C., Bierhändler, Landhofmstr.-Straße 20.
Reiher, Herm., Schuhm., 3. Sandgasse 7b.
Reikowski, Emil, Kfm., Lizentarabenstr. 2a.
— Rich., Faßkellner, Nicolaistraße 13.
Reilein, Wilh., Frl., Lehrerin, Baderst. 5.
Reimann, Joh., Zahlmstr., Friedrichstr. 9.
— Hugo, Kaplan, Kath. Kirchenplatz 2.
— Fritz, Betriebssecretär, Moltkestraße 3.
— Rob., Diätar, Herbartstraße 10.
— Johann, Barbier, Wiese 3.
— Friedr., Bauunternehmer, Schweizergrund 10.
— Gottfr., Bierverl., Löbn. Kirchenstr. 7.
— Walter, Commis, Altstädt. Markt 11.
— Heinr., Fleischer, Kaiserstraße 17.
— Friedr., Wachtmeister, Oberlaak 26.
— Herm., Fleisch., Altr. Predigerstr. 39.
— Rich., Fleischer, Unterhaberberg 93a.
— Jul., pens. Kanzlist, Schh. Mittelst. 46.
— Rud., Klempner, Sattlergasse 6.
— Aug., Malermstr., Ziegelstraße 15.
— Carl, Malermstr., Drummstraße 20.
— Gust., Maler, Altroßg. Pred.-Str. 37b.
— Herm., Maurer, Nasser Garten 42.
— Emil, Müller, Alter Graben 8.
— Fr. und Herm., Müller, Alt. Grab. 18.
— Hans, Musiklehr., Löbn. Langgasse 43.
— Carl, Musiker, Bülowstraße 40.
— Rud., Postschaffn., Unterlaak 8/10.
— Aug., Schmied, Stallergasse 17.
— Friedr., Schmied, Haberb. Sackgasse 16.
— Gust., Schmied, Weidendamm 4.
— Aug., Schneider, 3. Fließstraße 9.
— Carl, Schneider, Rippenstraße 4.
— Carl, Schneider, Wassergasse 23.
— Herm., Schneider, Pillauerstraße 5.
— Franz, Schuhmacher, Tiepoltstraße 7.
— Otto, Schutzmann, Weidendamm 43.
— Franz, Tischler, Bülowstraße 41.
— Gottl., Tischler, Tamnaustraße 23.
— Gottl., Tischler, Bauernhofgasse 1.
Reimann, Rud., Tischlermeister, Wiese 12.
— C. S., Zimmergeselle, Kalth. Str. 37.
— Aug., Heizer, Oberlaak 32/33.
— Gottfr., Invalide, Höferstraße 3.
— Aug., Stadtkutscher, Kohlgasse 2a.
— Carl, Factor, Unterhaberberg 9.
— Herm., Factor, Herbartstraße 1.
— Aug., Arbeiter, Steind. Wallstraße 15.
— Aug., Arbeiter, Katzensteig 1.
— Ferd., Arbeiter, Tragh. Ausb. 140/141.
— Friedr., Arbeiter, Tiepoltstraße 13.
— Auguste, geb. Buttgereit, Wwe., Borchertstraße 2.
— Joh., geb. Fischöder, Part.-Wwe., Kopernicusstraße 10.
— Bertha, geb. Hasenpusch, Wwe., Altr. Predigerstraße 39.
— A., geb. Hennig, Wwe., Steind. Wallstr. 32.
— geb. Just, Wittwe, Prinzenstraße 8.
— Katharina, geb. Klein, Tischlerwittwe, Steindamm 55.
— Emilie, gb. Köhler, Militärarzt-Wwe., Kalthöfsche Straße 22.
— A., geb. Lange, Wwe., Trgh. Kirchenstr. 4.
— Carol., geb. Leske, Wwe., Tiepoltstr. 13.
— A., geb. Mauritz, Wwe., Sackh. Hinterstraße 24.
— M., geb. Meyer, Wwe., Sackh. Hinterst. 24.
— Aug., geb. Schirrmacher, Wwe., Kronenstraße 3/4.
— Aug., geb. Schott, Wwe., Klosterstr. 1.
— A., geb. Schulz, Wwe., Nass. Gart. 146.
— Heinr., gb. Schwarz, Wwe., Rippenstr. 27.
— Aug., gb. Wohlgemuth, Ww., Bülowst. 12.
— Aug., Frl., Platterin, Steile Str. 24.
— Elise, Fräulein, Löbn. Hospitalstr. 1.
— Emilie, Näherin, Mittelanger 19.
— Emma, Fräul., Löbn. Hospitalstraße 1.
— Heinr., Wirthin, Hinterroßgart. 46/47.
— Lydia, Frl., Rentiere, Friedrichstr. 3.
— Minna, Näherin, Portstraße 83.
Reimer, F., Direct. der Provinzial-Taubstummen-Anstalt, Waisenhausplatz 3.
— F. W., Intend.-Secr., Kalth. Str. 38.
— Carl, Eisenbahn-Assistent, Haberberg. Schulstraße 9.
— Arthur, Ob.-Postassist., Alt. Gart. 57.
— C., Bodenmeister, Alter Garten 14.
— Ernst, Buchbinder, Altstädt. Markt 20.
— Fritz, Buchhalter, Trgh. Kirchenstr. 6a.
— Wilh., Drechsler, Oberhaberg 49.
— Aug., Former, Sackh. Mittelstraße 10.
— Heinr., Hafflootse, Neuer Graben 30/31.
— Ernst, Kaufmann, Kaplanstraße 8.
— Emil, Maurer, Münchenhofstraße 7.
— Friedr., Maurer, Oberhaberberg 8.
— Rud., Milit.-Anw., Wrangelstraße 14.
— Otto, Sattlermstr., Steind. Wallstr. 15.
— Aug., Schneidemüll., Löbn. Kirchenstr. 3.
— Friedr., Schneidemüll., Alt. Grab. 13.
— Wilh., Schneidermeister, Domstraße 1.
— Theod., Inval., Sackh. Mittelstr. 22.
— Wilh., Factor, Sackh. Mittelstraße 11.
— Aug., Arbeiter, Pillauerstraße 5.
— Franz, Arbeiter, Bülowstraße 15.
— Friedr., Arbeiter, Thomasgasse 9.
— Max, Arbeiter, Alte Gasse 14.

Reimer, Marie, geb. Bartel, Wwe., 3. Fließstraße 46/47.
— Wilh., geb. Fuchs, Wwe., Pillauerstr. 6cd.
— Marg., geb. Gehlhaar, Lehrer-Wwe., Vordere Vorstadt 39.
— Johanna, gb. Hüllmann, Gutsbes.-Wwe., Jacobstraße 3.
— Marie, geb. Kaselowski, Barbier-Frau, Stallengasse 42/43.
— Clara, geb. Saacke, Schlossermeisterfrau, Kleiner Domplatz 10.
— Fried, geb. Unruh, Kastell.-Wwe., Tragh. Kirchenstraße 1a.
— Ottilie, Souffleuse, Mitteltragheim 34d.
— A., Lehrerin, Brandenburgerthorstr. 4b
Rein, Heim., Händler, Vorst. Hospitalstr. 19.
— Sally, Handelsm., Tamnaustraße 10.
— Josephine, geb. Jantowsohn, Wittwe, Hintere Vorstadt 61.
— Rosalie, gb. Klang, Wwe., Unterhab. 42.
Reinbacher, O. F, Kfm., Colonialwhandlg., Hinterroßgarten 69a.
Reinbrecht, Kath., geb. Schmodsinski, Ww., Köttelstraße 15.
Reinecker, Fritz, Lehrer, Neuer Markt 12.
Reiner, H., Kaufm., Tragh. Kirchenst. 70
— Ernst, F, Kaufm., Materialw.-Handl. u. Destillation, Wrangelstr. 23. 314.
Reinert, Ad., Schlosser, Oberhaberb. 71.
— Friedr., Arbeiter, Hökerstraße 37.
— geb. Joh., Gutsbes.-Ww., Prinzenst. 8.
— M., geb. Linath, Dr.-Ww., Junkerstr. 2.
— Just, geb. Möller, Ww., Drummstr. 36.
— Carol., gb. Röder, Ww., Pillauerstr. 6cd.
— Antonie, Lehrerin, Prinzenstraße 8.
— Emilie, Schneiderin, Bismarckstr. 12.
— Frieda, Fräulein, Junkerstraße 2.
— Carol. u. Aug., Fräul., Knochenstr. 2.
Reinhard, W. E., Lehrer, Hinterroßgart. 14.
— Rud., Postsecr. a. D., Sackh. Mittelst. 18.
— Sam., Buchführ., Sackh. Hinterstr. 12.
— Herm., Buchhalter, Krugstraße 12a.
— Carl, Depotvicefeldw., Brandenb. Thor.
— Max, Feuerw., Sternwartstraße 62.
— Franz, Glaser, Sackh. Gartenstr. 10.
— Aug., Höker, Tragh. Ausbau 134.
— Herm., Kaufm., Kalthöf. Straße 55.
— Carl, Maler, Nicolaistraße 30
— Leop., Zimmerpolier, Viehmarkt 11.
— geb. Giese, Apoth.-Wwe., Königstr. 5.
— Joh., geb. Rogge, Dr.-Ww., Yorkst. 41.
Reinhardt, A., Kfm., Mühlenfabrikate u. Hülsenfrüchte, Wilhelmstr. 13b. 525.
— Hugo, Postschaffner, Luisenstraße 19.
— Otto, Schankwirth, Ausfallthorstr. 1c.
— Emilie, geb. Falk, Kanzleirath-Wwe., Tragheimer Kirchenstraße 4b.
— Charl., geb. Torunski, Ww., Alt. Grab. 8.
— D., geb. Zigan, Wwe., Altr. Pred. Str. 1.
— Johanna, Schneiderin, Oberhaberb. 61a.
Reinhold, E., Bez.-Feldw., Bismarckstr. 1.
— Carl, Schutzmann, Kuplizerstraße 6c.
— Ludw. Friedr., Fabrikant f. Wasser- u. Gasanlagen, Hundrieserstraße 6.
— Ferd., Commis, Vorderroßgarten 52.
— Wilh., Landmessergeh., Löbn. Oberbergstraße 12/14.
Reinhold, Ad., Maurer, Yorkstraße 4.
— Carl, Meier, Löbn. Langgasse 49.
— Aug., Pianofortehändler, Rippenstr. 9.
— Ed., Müller, Altroßg. Predigerstr. 25.
— Arth., Restaurat., Neue Reiferbahn 17.
— G., Restaurateur, Magisterstraße 16.
— Rud., Schlosser, Knochenstraße 58.
— K. L., Schuhm., Haberb. Sackgasse 4.
— Herm., Zimmermann, Sackheim 125.
— Ferd., Heizer, Bülowstraße 7.
— Aug., Factor, Löbn. Oberbergstr. 12/13.
— Gottfr., Factor, Artilleriestraße 12.
— Carl, Kutscher, Domstraße 4.
— Carl, Arbeiter, Oberlaak 31.
— Friedr., Arbeiter, Pillauerstraße 2/3.
— Fritz, Arbeiter, Alter Garten 46.
— Gottfr., Arbeiter, Sternwartstr. 72.
— Gottfr., Arbeiter, Feuerstraße 46/47.
— Amalie, geb. Beckereit, Näherin, Sackh. Mittelstraße 4.
— Marie, geb. Koddach, Wwe., Altroßg. Predigerstraße 10.
— Heinr., geb Klein, Ww., Nass. Gart. 143.
— Luise, geb. Küßner, Müllersfrau, Pillauerstraße 2/3.
— Bertha, gb. Meyer, Ww., Alt. Garten 41.
— Bertha, gb. Moldenhauer, Ww., Altroßg. Predigerstraße 37b.
— Fried., geb. Thielmann, Wwe., Altroßg. Kirchenstraße 1a.
— Amalie, geb. Treppke, Ww., Unterhab. 85.
— Elise, geb. Wegner, Kfm.-Ww., Vorderroßgarten 52.
— Marie, Näherin, Haberb. Sackg. 16.
— Pauline, Wirthin, Alter Graben 14.
Reinholz, geb. Reichen, Ww., Friedmannstraße 25/26.
— Bertha, geb. Stengel, Ww., Moltkest. 17.
Reinicke, siehe auch Reinke.
— & Kiausch, A., Werkstätte für Kupferinstrum., Gas-, Wasserleit.-, Heizungs-, Kanalisations-, Schmiedearbeiten ꝛc., Reparatur, Kneiphöfsche Hofgasse 14.
— Wilh., Privatier, Königstraße 91.
— J. F., Schlosser, Bismarckstraße 10a.
— Olga, geb. Meyer, Gutsbes.-Wittwe, Vorderroßgarten 55.
Reinis, Otto, Maschinenheizer, Bismarckstraße 14.
Reining, C., Locom.-Führer, Rosenstr. 2.
— H. Louis, Chirurg, Sackh. 34, Wohn.: Sackheimer Mittelstraße 12.
— W., Schuhmmstr., Fleischbänkenstr. 29.
Reiniz, Therese, Leinwand-Händl., Unterhaberberg 19.
Reinke, siehe auch Reinicke.
— C. H., Postschaffner, Mühlenstraße 20.
— Herm., Postschaffner, Kronenstr. 3/4.
— Otto, Förster a. D., Parkstraße 1.
— H., Steuererheber, Yorkstraße 30.
— Ed., Bürstenhändler, Heinrichstr. 33.
— Herm., Reisender, Schönbergerstr. 31.
— Emil, Buchhalter, Kopernicusstr. 10a.
— Herm., Kaufmann, Steindamm 156.
— C. H., Maurer, Steile Straße 14a.
— Wilh., Maurer, Vorst. Hospitalstr. 19.
— Theod., Schlosser, Drummstraße 3.

Reinke, A. Frd., Schuhmmstr., Sackh. Hinterstraße 29.
— Gottlr., Schuhmmstr., Münchenhofstr. 7.
— Max, Töpfer, Bülowstraße 20.
— Gust, Zimmermann, Friedmannstr. 38.
— Friedr., Fact., Haberb. Neue Gasse 14.
— Aug., Heizer, Roonstraße 14.
— Aug., Arbeiter, Wagnerstraße 20.
— Ferd., Arbeiter, Friedmannstraße 51.
— Ferd., Arbeiter, Alter Garten 46.
— Gottl., Arbeiter, Rosser Garten 138.
— Aug., geb. Bakow, Wwe., Besselstr. 2a.
— Eleonore, geb. Blaschkowski, Wittwe, Klosterstraße 1.
— Marie, geb. Mauerhoff, Wwe., Hintertragheim 64.
— Aug., gb. Neumann, Ww., Tiepoltstr. 7.
— Rosalie, gb. Newger, Ww., Tamnaustr. 28.
— Emilie, geb. Petommel, Wwe., Hinterroßgarten 25.
— geb. Strach, Wwe., Bülowstraße 8.
— Bertha, geb. Zink, Ww., Bismarckstr. 9.
— A., Fräulein, Alter Garten 19.
— Anna, Fräulein, Rhesastraße 15.
— Aug., Näherin, Neuer Markt 7.
— Henr., Fräulein, Sackheim 7.
— Marie, Fräulein, Kopernicusstr. 10a.
— Math., Näherin, Kasernenstraße 4/5.
Reinpacher, M., Assessor, Sternwartstr. 19.
Reinus, Carl, Wächter, Kaplanstraße 21.
— Franz, Arbeiter, Unterlaak 12/13.
— Lina, geb. Aronsohn, Schächter-Wwe., Knochenstraße 55.
Reisch, Aug., Major a. D., Kaiserstr. 12.
— Dr. Aug., Referend., Wagnerstr. 71/73.
— Dr. Ernst, Apotheker und Chemiker, Kneiphöfsche Langgasse 15.
— Ed., Kaufmann, F. Friedrich Janz, Lindenstraße 26.
— Herm., Reichsbank-Buchhalter, Luisenstraße 21.
— Friedr., Particulier, Herbartstr. 9a.
— geb. Heidenreich, Gutsbesitz.-Wittwe, Chambre garnie, Französ. Schulstr. 3, Eingang Bergplatz 17.
Reischke, Egm., Commis, Tamnaustr. 14.
Reischuck, Friedr., Briefträger, Neuroßg. Kirchenberg 1.
Reisenauer, Franz, Kfm., Vertreter für Mühlenfabrikate, und Saaten, Altst. Bergstraße 44.
— Fritz F., Kfm., Handlung mit Mühlenfabrikaten, Fleischbänkenstraße 19.
— Sam., Schuhmacher Kaplanstraße 12.
— Wilh., gb. Schimanski, Ww., Stritzelstr. 13.
— Wilh., gb. Tobien, Wwe., Drummstr. 36.
— Emilie und Martha, Fräulein, Kath. Kirchenplatz 6.
— Ida, Fräulein, Steindamm 9a.
Reiter, Pauline, gb. Franke, Wwe., Unterhaberberg 65.
Reisewitz, Carl, Intend.-Rath, Lobeckstr. 24.
— Eugen, Kaufmann, Ziegelstraße 10.
— Georg, Schneider, Heinrichstraße 10.
— Wilh., geb. Hoffmann, Schneider-Wwe., Kreuzstraße 3.
— Antonie, Näherin, Steindamm 171.
Reisewitz, Jenny, Frl., Drummstraße 21.
Reishaus, Otto, Int.-Secr., Kalthöf. Str. 17.
— Aug., geb. Rosenbaum, Wwe., Alter Garten 15.
Reiske, Carl, Schmied, Kronenstraße 1b.
Reitz, Alb., Kanzl.-Insp., Sternwartstr. 61.
— Albert, Opernsänger, 1. Fließstr. 5.
— Ernst, Buchhalter, Sackheim 61.
— Paul, Bankbuchhalter, Dohnastr. 5.
— Gust., ehem. Bäcker, Hab. Neue Gasse 39.
— Gust., Blumenhändler, Bord. Vorst. 70.
— Gust., Fleischer, Roggenstraße 32.
— Albert, Commis, Barenstraße 3a I.
— Gust., Faßkellner, Vorderlomse 32.
— Arth., Maschinenb., Altst. Bergstr. 50.
— Wilh., Maschinenwärter, Oberlaak 22c.
— Aug., Maurer, Kalthöfsche Straße 17.
— J. L., Maurer, Friedmannstraße 47.
— Arth., Schlosser, Steind. Wallstr. 23a.
— Aug., Schuhmacher, Mittelanger 16.
— Ad., Töpfer, Bismarckstraße 9.
— Alb., Zimmerm., Oberbaberberg 32.
— Friedr., Dienstmann, Kronenstraße 1a.
— Carl, Hilfsbote, Kuplitzerstraße 6c.
— Carl, Arbeiter, Yorkstraße 92.
— Carl, Arbeiter, Unterhaberberg 61.
— Ed., Arbeiter, Sternwartstraße 47.
— Ernst, Arbeiter, Yorkstraße 81.
— Friedr., Arbeiter, Vorderlomse 8/9.
— Jul., Arbeiter, Tragh. Ausbau 393.
— Wilh., Arbeiter, Kalthöf. Straße 11.
— Amalie, gb. Dieck, Wwe., Yorkstr. 17.
— Doroth., gb. Lange, Ww., Roggenstr. 18.
— Wilh., geb. Loschke, Wittwe, Tragh. Ausbau 381.
— Joh., geb. Lubb, Wwe., Tiepoltstr. 6.
— M., gb. Oltersdorf, Ww., Wilhelmstr. 11.
— Bertha, gb. Schlegelberger, Kreiswundarzt-Wwe., Hinterroßgarten 70b.
— Therese, geb. Werner, Tischler-Frau, Sackheim 109/10.
Reißberg, Rob., Zimmerm., Wagnerstr. 71/73
— Gust., Heizer, Oberlaak 21b.
— Wilh., geb. Fröse, Wwe., Klosterstr. 1.
— Emilie, geb. Gnaß, Rentiere, Altroßg. Predigerstraße 1c.
— Henr., geb. Kleist, Wwe., Kreuzstr. 21.
— Martha, Fräulein, Klosterstraße 1.
Reißmann, A. Nachfl. F. (Frau Gertrud Schmidt), Sprit- u. Spirituosen-Fabrik mit Dampfbetrieb, Löbn. Langg. 38/39. ☎ 371.
— Friedr., Rentier, Königstraße 96.
— Luise, gb. Brodin, Ww., Altr. Pred. Str. 40
— Marie, geb. Gronwald, Wwe., Altstädt. Bergstraße 43.
— geb. Kalweit, Wittwe, Yorkstraße 2.
Reißner, Osw., Buchdr., Unterlaak 36a.
— Franz, Rentier, Sternwartstraße 30.
— Thusnelda, gb. Reischel, Ww., Rhesastr. 7.
Reiter, siehe auch Reuter.
— Heinr., F., Salz-, Eisen- u. Baumat.-Handlung en gros & en détail, Lindenstr. 4/5. ☎ 160. Wohnung: Lindenstraße 16.
— Ernst, Barbier, Königstraße 16/17.
— Franz, Fleischer, Sackh. Gartenstr. 10.
— Alb., Maurer, Grolmannstraße 9.

Reiter, Joh., Arbeiter, Artilleriestraße 32.
— Emilie, Schneiderin, Ww., Kl. Dompl. 10.
— Frieda, Fräulein, Wilhelmstraße 9a.
— Luise, Fräulein, Hintertragheim 5b.
Reith, E. F., Wäger, Oberlaak 19c.
— Rud., Händler, Hökerstraße 19.
— Ernst, Tapezirer, Hökerstraße 19.
Reitz, Wilh., Factor, Sackh. Hinterstr. 35.
— Marie, geb. Alt, Wwe., Tiepoltstr. 21.
Rekewitz Gust., Töpfer, Altr. Predigerstr. 30.
— Aug., Arbeiter, Altroßg. Predigerstr. 30.
Rekiski, C. Rich., Maler, Rippenstraße 8.
Rekowski, Aug., Böttcher, Sackheim 83.
— Marie, geb. Frank, Wwe., Hamannstr. 2.
Relat, Rosam., gb. Oertel, Ww., Nicolaistr. 12
Remegies, M., Cementarb., Altr. Prd. Str. 28.
Remke, Carl, Arbeiter, Kl. Holzstraße 1.
Remkuhn, Sam., Altsitzer, Wrangelstr. 32.
Rempel, Adolph, Ingenieur, Kaiserstr. 52.
Remus, Paul, Kanzl.-Geh., Moltkestr. 18a.
— David, Maurer, Sternwartstraße 22.
Rendzewitz, Marie, geb. Bürger, Wittwe, Löbnichtsche Kirchenstraße 1/2.
Renk, F., Eisenb.-Schaffner, Haberb. Schulstraße 5.
— Wilh., Bote, Burgkirchenplatz 1/2.
— Wilh., Bremser, Moltkestraße 17.
— Aug., Arbeiter, Alter Graben 24.
— Friedr., Arb., Haberb. Neue Gasse 36/37.
— Luise, geb. Döblitz, Wwe., Artilleriestr. 1.
— Joh., Fräulein, Sackheim 98.
Renkel, A., Handelsm., Bismarckstr. 10a I.
Renkewitz, Joh., Kanzleisecr., Mühlenstr. 16.
Renner, Olga, Fräul., Lizentgrabenstr. 9.
Rennert, Jac., Schneidermstr., Oberrollb. 15.
— Carl, Arbeiter, Nasser Garten 20.
— Ferd., Arbeiter, 3. Fließstraße 7.
— Emilie, gb. Minuth, Ww., Lange Reihe 10.
Rennow, B., gb. Braun, Ww., Vorderroßg. 65
Rennowski, Carl, Kaufm., 3. Fließstr. 34.
Rennwald, Aug., Factor, Magisterstr. 36.
Rentel, G., Locomotivführ., Alt. Graben 3/4.
— Gust., Bäckermstr., Sackheim 47/48.
— Wilh., Commis, Neuer Graben 11.
— C. S., Rentier, Klapperwiese 11. ☎ 312.
— Christ., Particul., ehem. Rittergutsbesitzer, Hinterroßgarten 49a.
— Ernst, Postgehilfe, Alter Graben 3/4.
— Wilh., Rentier, Hinterroßgarten 49a.
— Bertha, geb. Gerlach, Wwe., Drummstraße 39/40.
— Emilie, gb. Stumpf, Ww., Wagnerstr. 4.
— Amalie, geb. Tannscheit, Kfm.-Wwe., Klapperwiese 11.
— Anna, Fräulein, Brodbänkenstraße 14.
— Aug., Schneiderin, Oberlaak 27.
— Emilie, Fräulein, Haberb. Schulstr. 4.
— Justine, Rentiere, Hinterroßgaart. 49a.
de Renty, Anna u. Bertha, Frl., Yorkstr. 46.
Revert, Jul., Schriftsetzer, Sackh. Mittelstraße 43.
Repke, Alb., Schlosser, Bismarckstraße 14.
— Fritz, Arbeiter, Albertstraße 3.
Repnow, C., Tapezirer, Steindamm 160.
Revolski, Friedr., Schuhmachermstr., Neue Reiserbahn 24.
v. Reppert, Ernst, Hauptm., Hintertragh. 4.


**Adolf Reppner,**

**Französische Straße Nr. 27.**

**Permanente Spielwaaren-Ausstellung.**

**Galanterie-, Kurz-, Woll-, Tricotagen-, Bijouterie- und Lederwaaren-Handlung.**

Schnellste und sauberste Ausführung sämmtl. Strickmaschinen-Arbeiten.

**Größter 50 Pfennig-Bazar in Spielwaaren und nützlichen Gegenständen.**


Reppner, Adolph F., Kfm., Galant.-, Kurz- u. Spielwaarenhandlung, permanente Spielwaaren-Ausstellung, Französische Straße 27, Wohnung: Mitteltragh. 26.
— Alb., Mil.-Anw., Neue Reiserbahn 25.
Reschke, Franz, Kaufm., Agentur u. Commissionsgeschäft, Fleischbänkenstr. 38.
— Franz, Bierverleg., Fleischbänkenstr. 38.
Reseg, Herm. Th., Buchhdlr., Oberlaak 7a.
Reske, Gust., Versich.-Acquisiteur, Tamnaustraße 30.
— Max, Maler, Löbn. Oberbergstr. 12/14.
— Franz, Tischler, Borchertstraße 25.
— Friedr., Diener, Tragh. Kirchenstraße 78a.
— Jul., Factor, Oberhaberberg 23.
— Aug., Arbeiter, Oberhaberberg 47.
— Franz, Arbeiter, Tragh. Ausbau 393.
— Gottfr., Arbeiter, 1. Sandgasse 11.
— Herm., Arbeiter, 1. Sandgasse 11.
— Otto, Arbeiter, Nasser Garten 125.
— Wilh., geb. Förster, Wwe., Damenschn., Lobeckstraße 25.
— Aug., geb. Klucke, Wwe., Wernerstr. 5.
— Carol., geb. Krause, Wwe., Haberberg-Sackgasse 11a.
— Amalie, geb. May, Lehrer-Wwe., Altroßgärter Predigerstraße 41.
— Wilh., geb. Zimmermann, Wittwe, Tiepoltstraße 2.
Ressin, Joh., Zeuglieut., Brandenburgerthorstraße 10.
Restel, Franz, Ob.-Garderobier, am Stadttheater, 3. Fließstraße 21.
— Emil, Maurer, Heiligeiststraße 8.
Resties, Aug., Feuerwehrm. a. D., Yorkstr. 62.
Reß, Anna, geb. Anton, Lehrer-Frau, Drummstraße 20.
— Luise, geb. Gernhöfer, Wwe., Wrangelstraße 39.
Retinski, Joh., Schuhm., Mittelanger 17.
— Friedr., Arbeiter, Bismarckstraße 18.
Retschko, A., Polizei-Secret. a. D., Sackheim 117a.
Retschkowski, A., Rendant a. D., Yorkstr. 18.
— Paul, Kanzlist, Yorkstraße 18.
— Joh., gb. Rehfeld, Wwe., Lobeckstr. 6.
Rettl, Lehrer, Sackh. Hinterstraße 26.
Rettig, siehe auch Reddig.
— jun. Carl, F., Brauereibesitz., Königsberger Lagerbier-Brauerei, Unterhaberberg 32/33. ☎ 482.

Rettig, Otto, Bäckermstr., Heumarkt 6/7.
— Herm., Drechslermstr., Münchenhofpl. 5.
— Aug., Fleischer, Viehmarkt 6a.
— Carl, Kürschner, Tuchmacherstraße 8.
— Carl, Rentier, Theaterplatz 9.
— Aug., Schmied, Neue Dammstraße 34.
— Rud., Stellmacher, Altroßg. Predigerstraße 26.
— Carl, Tischler, Kupitzerstraße 3.
— Aug. Herm., Tischler, Artilleriestr. 30.
— Alb., Telegr.-Arbeiter, 2. Sandgasse 4b.
— Gust., Telegr.-Arbeiter, Mühlenstr. 26.
— Gust., Hilfswärter, Viehmarkt 3.
— Aug., Factor, Tiepoltstraße 30.
— Friedr., Arbeiter, Haberb. Sackg. 16.
— Friedr., Arbeiter, Sackh. Gartenst. 3.
— Heinr., Arbeiter, Wagnerstraße 17.
— Heinr., Arbeiter, Sackh. Mittelst. 58.
— Herm., Arbeiter, Sackh. Mittelstr. 62.
— Aug., geb. Eckert, Schneiderin, Unterroßberg 14.
— Marie, geb. Fröse, Bäckerfrau, Nasser Garten 12.
— Henr., geb. Hecht, Wwe., Sternwartst. 33.
— Wilh., gb. Lapehn, Handelsfr., Grolmannstraße 3.
— Aug., geb. Schiemann, Wwe., Hinterroßgarten 24.
— Amalie, Rentiere, Wrangelstraße 13.
— Bertha, Fräulein, Oberlaak 27b.
— Nat., Fräulein, Krönchenstraße 3.
Retzerau, Alb., Klempner-Obermeister, Altstädtische Bergstraße 3.
— Amalie, geb. Riemann, Wwe., Oberhaberberg 75.
Retzke, Otto, Restaurat., Prinzessinstr. 3a
☎ 625, Wohnung 2. Fließstraße 16.
Retzlaff, Alfr., Ger.-Assessor, Lavendelstraße 4.
— Paul, Sec.-Lieut., Moltkestraße 23.
— & Co., F Ostpreuß. Kohlensäure-Industrie, Comptoir: Französ. Straße 1.
— E. R., F (Inh. Emil Retzlaff), Versicherungs-Gesch., Kohlmarkt 6 ☎ 53. Wohnung: Prinzessinstr. 3a.
— Aug., geb. Wichert, Wittwe, Henschestraße 15.
— Minna, Diakoniß, Klosterstraße 1.
Reubekeul, Ida, geb. Connor, Cantor-Wwe., Hinterroßgarten 10/12.
— Aug., geb. Mertens, Insp.-Wittwe, Ziegelstraße 24a.
Reusch, F., Bildhauer, Prof. a. d. Kunstakademie, Lobeckstraße 14b.
— Herm., Tischler, Friedmannstraße 3.
— Joh., Arbeiter, 3. Sandgasse 8e.
— Aug., geb. Schartow, Geh.-Justizraths-Wittwe, Lange Reihe 12.
Reuser, Fr. Alb., Zahlmstr. a. D., 3. Fließstraße 31.
— Proviantmstr.-Wwe., 3. Fließstraße 31.
— Arthur, Ingenieur, 1. Fließstraße 3.
— Therese, geb. Seeck, Wittwe, Nicolaistraße 12.
Reuß, L., Ober-Telegraphen-Assistent, Unterhaberberg 54.
— Wilh., Factor, Heinrichstraße 17.

Reuter, siehe auch Reiter.
— Dr. med. Alb., Tragh. Gartenstr. 2/3.
— Heinr., Reg.-Rath, Am Rhesianum 5.
— J. Rich., Kanzl.-Assist., Nachtigallenst. 9.
— Carl, Int.-Secr.-Assist., Herbartstr. 7a.
— Hans, Privatlehrer, Am Rhesianum 4.
— Herm., Eisenb.-Bur.-Diät., Moltkest. 22.
— Mart., Gendarm.-Wachtmeister a. D., 2. Sandgasse 2.
— Wilh., Wachtmstr., Alter Garten 33.
— Leopold, Bücherrevisor, Henschest. 25.
— E. Sterbek-Collecteur, Rippenstr. 26.
— W., Gesinde-Agent, Mitteltragheim 34a.
— G. J. F., Spedition, Commission, Agenturen- und Maschinenöl-Import, Lizentgrabenstraße 3.
— Otto, Kfm., Glas-, Porzellan- u. Steingutthandlung, Weißgerberstraße 23.
— & Leimkühler F., Commiss.-Gesch. in Baumwollenwaaren, Roggenstraße 16. ☎ 882.
— W., Kfm., F wie vor, Tragh. Kirchenst. 9.
— Paul, Kaufmann, Selkestraße 14.
— Friedr., Handelsmann, Bülowstr. 52.
— Ernst, Schlosser, Grolmannstraße 9.
— Jul., Schlosser, Borchertstraße 5.
— Carl, Schuhmmstr., Bülowstraße 41.
— Ed., Tapezirer, Holzstraße 6.
— Gottl., Tischlermstr., Sackh. Hinterst. 64.
— Carl, Unternehmer, Lange Reihe 10.
— Carl, Factor, Mittelgrabenstraße 4a.
— Friedr., Factor, Sackh. Mittelstr. 16.
— Joh., Factor, Heiligegeiststraße 13.
— Joh., Arbeiter, Artilleriestraße 56.
— Paul, Arbeiter, Bauernhofgasse 2.
— geb. Bandowski, Schuhm.-Frau, Steile Straße 18.
— geb. Berner, Wwe., Steile Straße 9.
— geb. Hausmann, Bülowstraße 34.
— Malwine, gb. Heidenreich, Landr.-Ww., Kesselstraße 4.
— Rosa, geb. Kausch, Ww., Hab. Sackg. 5.
— Luise, geb. Kleinfeld, Ww., Oberlaak 35.
— Doroth., geb. Leiding, Wwe., Altstädt. Tränkgasse 2.
— Pauline, geb. Rudwaleit, Ww., Hinterroßgarten 24/25.
— Wilh., geb. Sonnabend, Wwe., Altstädt. Langgasse 12.
— Amalie, g. Thewing, Ww., Grolmannst. 9.
— Wilh., geb. Zeitzmann, Wwe., Artilleriestraße 21.
— Anna, Fräulein, Jägerhofstraße 4.
— Anna, Schneiderin, Altst. Tränkgasse 2.
— Helene, Schneiderin, Grolmannstr. 9.
— Ida, Fräulein, Königstraße 38.
— Laura, Fräulein, Ziegelstraße 22b.
Reutkowski, Wilh., geb. Fabien, Wwe. Henscheitraße 19.
Rew, H., Bierhändl., Fleischbänkenstr. 12.
Rex, Alb., Bahnmstr., Altst. Langgasse 6.
— Joh., Näherin, Bismarckstraße 17.
Rexilius, Rob., Reg.-Baumstr., Paulstr. 2.
Rexin, L., Sparkassenbuchh., Alt. Gart. 16.
— J., Schuhmmstr., Hintere Vorstadt 11.
Reylander, Emil, Partic., Jägerhofstr. 9.
— Herm., Aufseher, Klosterstraße 1.

**Bruno Rhein,**
Französische Str. 23,
**Goldrahmen-Fabrik,**
**Atelier für Vergoldungen,**
Bilder-Einrahmungen.

**Gold-Rahmen**
in
**jedem Stil.**

Reyländer, A., geb. Krüger, Pfarrer-Wwe., Oberhaberberg 100.
— Marie, Fräulein, Krönchenstraße 13.
Rhan, siehe auch Rahn.
— Ed., Rentier, Rhefastraße 20.
Rhein, Bruno, Goldrahmenfabr. 2c., Französische Straße 23.
v. Rheinbaben, Frhr. Eug., Oberstlieut., Rhefastraße 18.
Rheinländer, R., Kfm., Steind. Wallstr. 22.
— Gust., Kaufmann, Nicolaistraße 5
Rheinthal, Theod., Maurer, Kreuzstr. 6.
Rhode, siehe auch Rohde, Rode, Rothe.
— L. C. O., Rechnungsrath, Ober-Post-Kassenbuchhalter a. D., Besselstr. 1a.
— Walter, Kfm., Proc. d. F Ernst Castell, Mitteltragheim 24.
— Rich., Locomotivheizer, Turnerstr. 2.
— B., geb. Dreßler, Ww., Bismarckstr. 3.
Rhody, C., Secr. der Rentenbank, Sackh. Hinterstraße 37.
— Emil, Rentier, Hundrieserstraße 3.
Ribat, Marie, geb. Kislat, Waschfr., Hökerstraße 37.
Ribbe, Herm., Versich.-Insp., 3. Fließstr. 44b.
— Carl, Arbeiter, Altroßg. Predigerstr. 31.
— Gottl., Arbeiter, Tragh. Ausbau 185.
— Val., Arbeiter, Sackh. Hinterstraße 18.
— Amalie, geb. Freitag, Wwe., Wiese 14.
Ribbentrop, Hauptmann, Kaiserstraße 22.
Richard, Alb., Commis, Altst. Markt 11.
— Rob., Partic., Altr. Kirchenstraße 1a.
— Otto, Kutscher, 1. Sandgasse 8.
— Friedr., Arbeiter, 1. Sandgasse 8.
— Aug., gb. Fischer, Wwe., Viehmarkt 13.
— Amalie, geb. Kreutz, Besitz.-Frau, Altr. Kirchenstraße 1a.
— Therese, Fräulein, Königstraße 75.
Richau, Aug., F. L. Minzloff, Photogr. Atelier, Theaterstraße 4.
— Adalbert F., Kfm., Getreide-, Colonial-, Delicateßwhdlg. u. Destill., Steind. 32, Wohnung: Hintertragheim 28.
— Emil F., Kfm., Colonialwaarenhdlg. u. Destillation, Altstädt. Markt 3.
— Julius, Kaufmann, Alter Garten 15.
— Rudolph F., Kfm., Colonialwaarenhdlg., u. Destillation, Lange Reihe 14.
— Max, Cantinenpächter, Marienstr. 3/5.
— Carl, Commis, Unterrollberg 14.
— G., Particulier, Rippenstraße 23.

**Eduard Richter,**
**Maler.**
**Ziegelstrasse Nr. 22.**
Anfertigung von Glasschildern, Schildern, Zimmer- und Decorations-Malereien
zu soliden Preisen.
Gegründet 1848.

Richau, Wilh. Alex., Particulier, Prinzenstr 6
— Gust., Arbeiter, Friedmannstraße 6.
— Marg., geb. Crüger, Gutsbes.-Wittwe, Theaterstraße 4.
— P. u. E., Fräulein, Lange Reihe 11.
Richelot, Adele, geb. Kursch, Dr.-Wwe., Hintertragheim 19.
Richert, Wilh., Eigenthümer, Borchertstr. 22.
— Wilh., Gastwirth, Vorst. Hospitalst. 17.
— Georg, Kaufmann, Weidendamm 38.
— Ferd., Arbeiter, Artilleriestraße 24.
— Herm., Arbeiter, Bismarckstraße 10c.
— Heinr., gb. Nordt, Arb.-Fr., Stalleng. 12.
— Marie, gb. Staak, Ww., Oberhaberb. 22.
— Amalie, geb. Stegmann, Wwe., Bauernhofgasse 3.
Richlitzki, Franz, pens. Gendarm, Haberb. Schulstraße 3.
Richner, Val. u. Marie, Frl., Rhefastr. 9.
Richter, Aut., Amtsger.-Rath, Kopernicusstraße 11.
— Fried., Reg.-u. Stadtbaumstr., Dohnast. 7.
— Otto, Zahnarzt, Münzplatz 5.
— J., Stat.-Vorst., Empf.-Geb. d. Südb.
— Eug., Gen.-Landsch.-Buchh., Krönchenstraße 2.
— Adolf, Vereins-Direct., Bärenstraße 2.
— Ed., Kaserneninsp., Kaserne Kronprinz.
— L., Locom.-Führer a. D., Augustastr. 14.
— Gg., Briefträger, Stritzelstraße 10.
— E., Auctions-Commissar, Strohmarkt 4a.
— Carl, Bauunternehmer, Altroßg. Pred. Straße 41.
— Otto, Fleischermstr., F Otto Zarnikow Nachf., Vorderlomse 11. 268.
— Gustav, Händler, Vorderlomse 10.
— Heinr., Kaufmann, Nachtigallensteig 7.
— Bernh., Kaufm., F Schröder & Tresselt, Hotel Deutsches Haus, Theaterstr. 12/13.
— Peter, Commis, Vorderlomse 10.
— Georg, Koch, Theaterstraße 12/13.
— Ed., Decorationsmaler, Ziegelstr. 22.
— Max, Malermeister, Ziegelstraße 22.
— Carl, Maurermeister, Selkestraße 11.
— Carl, Maler, Roßg. Hinterstraße 8.
— Ed., Maurer, Altroßg. Pred. Str. 40.
— Gotth., Müllermstr., Sackheim 23.
— F. W., Particul., Haberb. Schulstr. 2.
— Aug., Rentier, Schützenstraße 14.
— Emil, pens. Schauspieler, Löbnichtsche Kirchhofstraße 8.

Richter, Aug., Schmied, Nasser Garten 155.
— Franz, Schneider, Oberhaberberg 7.
— Wilh., Schneider, Holzstraße 14.
— Aug., Schriftsetzer, Heiligegeiststr. 6.
— Ad., Schuhmacher, Hinterroßgarten 3.
— Carl, Schuhmacher, Rippenstraße 24.
— F., Schuhmacher, Hintertragheim 54.
— Rud., Schuhm., Roßg. Hinterstr. 16.
— Carl, Werkführer, Sackheim 7.
— Gottl., Werkführer, Moltkestraße 23.
— Friedr., Kutscher, Mühlenstraße 7.
— A., Arbeiter, Nasser Garten 182bc.
— Carl, Magistr.-Arb., Wagnerstraße 42.
— Gust., Arbeit., Altroßg. Predigerstr. 29.
— Wilh., Arbeiter, Viehmarkt 8.
— geb. Borchert, Partic.-Wwe., Glaserstr. 4.
— Fried., geb. Gebang, Gesindeverm., Sternwartstraße 26.
— Marie, geb. Godau, Ww., Ziegelstr. 14.
— Aug., geb. Holz, Wwe., Yorkstraße 49.
— Luise, geb. Kühnast, Oberlehrer-Wwe., Dohnastraße 7.
— L., gb. Leschewski, Ww., Friedmannst. 20.
— Amalie, geb. Mollmann, Rent.-Wwe., Drummstraße 36.
— M., gb. Rudatis, Ww., Nachtigallensteig 7
— Julie, geb. Sperling, Eigenth.- u. Steinsetzermstr.-Wwe., Alter Garten 7.
— A., geb. Stadie, Handelsfrau, Münchenhofplatz 5.
— Am., gb. Stolzke, Ww., Kalthöf. Str. 4/5.
— Wilh., geb. Stolzke, Ww., Rippenstr. 24.
— Martha, geb. Thurat, Ww., 3. Fließstr. 38.
— Anna, Fräulein, Königstraße 80.
— Aug., Fräulein, Ziegelstraße 22b.
— Aug., Fräulein, Georgstraße 27.
— Clara, Frl., Clavierlehrerin, Herbartst. 9.
— Elisab., Agentin, Löbn. Langgasse 18.
— Julie, Kassirerin, 3. Sandgasse 8.
— Pauline, Näherin, Holzstraße 8.
Rickert, Herm., Arb., Pillauerstr. 2/3.
— Amalie, gb. Kroll, Ww., Ausfallthorst. 1b.
— A., gb. Nanjokat, Ww., Pillauerstr. 2/3.
Riebensahm & Bieler F (Inh.: Herm. und Paul Riebensahm), Commissionsgeschäft für Getreide u. Werthpapiere, Assecuranz-Geschäft, G Koggenst. 25/26. 399.
— Herm., Kaufm., F wie vor, Steind. 3.
— Paul, Kaufm., F wie vor, Henschestr. 9.
— Gustav, Kaufm., F Rich. Heymann & Riebensahm, Hintertragh. 16. 889.
— Carl, Commis, Wagnerstraße 33.
— Wilh., Maschinentechn., Gr. Domplatz 2b.
— Franz, Factor, Sackh. Hinterstraße 31.
— Franz, Factor, Tamnaustraße 8.
— Aug., Arbeiter, Pillauerstraße 5b.
— Carl, Arbeiter, Artilleriestraße 32.
— Gottl., Arbeit., Haberb. Sackgasse 15.
— L., geb. Lakeit, Rentiere, Hintertragh. 59.
— Luise, geb. Rehan, Wwe., Tamnaustr. 8.
— Carol., Brodfr., Haberb. Sackgasse 15.
— Gertr., Fräulein, Zimmerstraße 7.
— Lisbeth, Fräulein, Zimmerstraße 7.
Rieber, Aug., Tischler, Oberhaberberg 61.
Riebicke, A., Stadtbauinspekt., Mitteltragheim 11.

Riech, Herm., Schuhm., Thomasgasse 5.
— Herm., Factor, Steindamm 18.
— Henr., Näherin, Altroßg. Kirchenstr. 7/9.
Riechert, F., Lehrer, Sackheim 113/14.
— Alb., Betr.-Secr., Butterberg 9.
— Heinr., Sergeant, Alte Gasse 17.
— August, Kaufm., Altst. Tränkgasse 5a.
— Franz, Schmied, Bismarckstraße 11.
— Aug., Wäger, Neuer Graben 13.
— Herm., Arbeiter, Unterhaberberg 51.
— Wilh., Arbeiter, Artilleriestraße 36.
— Wilh., Arbeiter, Thomasgasse 9.
— Emma, geb. Geber, Commissionär-Wwe., Sackh. Hinterstraße 16/17.
— Helene, geb. Hecht, Wwe., Wrangelstr. 38.
— Emilie, geb. Schill, Ww., Oberhaberb. 39.
— M., gb. Wengnick, Ww., Steind. Wallst. 26.
— Fräul., Musterzeichnerin, Krugstr. 12a.
Rieck, Gust., Bäckermstr., Henschestr. 21.
— Aug., Gärtner, Wassergasse 8.
— Ernst, chir. Instrumentenm., Königstr. 50.
— Rich., Kaufm., Lizentgrabenstraße 1.
— Walter, Procurist der F Bernhard Wiehler, Luisenstraße 2.
— J. H. F., Korbmach., Sackh. Hinterstr. 29.
— Joh., Magazinaufseh., Kronenstr. 3/4.
— Ferd., Maurer, Sackheim 3.
— Ferd., Particulier, Henschestraße 25.
— Carl, Postschaffner, Vogelstraße 3.
— Franz, Particulier, 3. Fließstraße 44.
— Friedr., Schlosser, Oberrollberg 19b.
— Friedr., Schlosser, Alter Garten 59.
— J. Ferd., Schuhm., Sackh. Mittelstr. 48.
— Carl, Seiler, Bülowstraße 48.
— Franz, Tapezirer, 3. Fließstraße 15c.
— Herm., Tischler, Sternwartstraße 24.
— Otto, Tischler, 2. Rundtheilgasse 3.
— Rich., Tischler, Unterhaberberg 3.
— A., Töpfer, Unterhaberberg 12b.
— Gust., Heizer, Weidendamm 7.
— Ed., Kutscher, Wernerstraße 3.
— Aug., Kutscher, Mittelgrabenstraße 4c.
— Carl, Mag.-Kutscher, Bauernhofg. 2a.
— Friedr., Factor, Kl. Schloßteichstr. 3.
— Joh., Factor, Pillauerstraße 6.
— Rud., Factor, Yorkstraße 5.
— Aug., Arbeiter, Friedmannstraße 5.
— Carl, Arbeiter, Weidendamm 43.
— Carl, Arbeiter, Viehmarkt 2.
— Franz, Arbeiter, Bülowstraße 48.
— Friedr., Arbeiter, Sackh. Hinterstr. 38.
— Friedr., Arbeiter, Wrangelstraße 30.
— Gottfr., Arbeiter, Yorkstraße 16.
— Gust., Arbeiter, Steile Straße 20.
— Herm., Arbeiter, Ausfallthorstraße 12.
— Herm., Arbeiter, Unterhaberberg 13.
— Herm., Arbeiter, Sternwartstraße 30.
— Joh., Arbeiter, Oberrollberg 13.
— Jos., Arbeiter, Neuer Graben 11.
— Mich., Arbeiter, Thomasgasse 7.
— Wilh., Arbeiter, Oberhaberberg 61.
— Therese, geb. Rehberg, Kaufm.-Wwe., Sternwartstraße 31.
— Dorothea, gb. Steppuhs, Wittwe, Magisterstraße 25.
— geb. Thiel, Wwe., Steile Straße 20.
— Aug., gb. Wölm, Wwe., Bismarckstr. 7.

Goldene Medaille 1895.

**Sattlerwaaren-Fabrik**
von
**W. Riemann,**

Nr. 16. Weissgerberstr. Nr. 16.

Grosse silberne Medaille 1875.

Gegründet 1849. **GROSSES LAGER** Telephon Nr. 591.

**selbstgefertigter Herren-Sättel, Damen-Sättel neuer Art, Zaumzeuge, Geschirre, Jagd- und Reise-Artikel etc. etc.**

**Grosse Auswahl von Reit- und Fahrpeitschen, Candaren, Steigbügeln, Sporen und Stallutensilien etc. etc.**

Rieck, Henr., Schneiderin, Hundrieserstr. 4.
— Luise, Näherin, Wassergasse 8.
— Wilh., Wirthin, Thomasgasse 7.
Riedzewski, Arbeit., Bahnhofswallstr. 1.
Riedel & Rosenfeld F (J. Rosenfeld), Agentur- und Commissions-Geschäft, Kneiphöfsche Langgasse 39.
— Aug., Klempnermstr., Hint. Vorst. 58.
— Carl, Schmiedemeister, Besselstraße 2a.
— Herm., Drehorgelspieler, Altroßgärter Predigerstraße 26c.
— Ed., Kutscher, Luisenstraße 11.
— Rob., Kutscher, Oberlaak 20a.
— Aug., Arbeiter, Nasser Garten 24.
— Ottilie, geb. Gronau, Besitzer-Wittwe, Hintertragheim 38.
— Ottilie, geb. Herbst, Wwe., Oberlaak 20a.
— Carol., Wirthin, Burgkirchenplatz 4.
Rieder, Polizeidien. a. D., Nicolaistr. 24.
— Friedr., Bureau-Vorst., Nicolaistr. 24.
— Friedr., Tischler, Artilleriestraße 47.
— Ludw., geb. Behring, Wittwe, Hinterroßgarten 70.
Riediger, Hugo, Brauereibes., F F. Scheeffer, Inhab.: Grunenberg & Riediger, Tuchmacherstraße 3/4.
— Franz, Kaufmann, Ziegelstraße 22b.
— Anton, Arbeiter, Tiepoltstraße 27.
— Herm., Arbeiter, Viehmarkt 11.
— Wilh., Arbeiter, Sackh. Mittelstr. 49.
Riedschewsky, Carl, Fleisch., Trgh. Ausb. 205
Riesenstahl, Ad., Ober-Telegr-Assistent, Steindamm 177.
— Aug., geb. Laudien, Telegr.-Wittwe, Sackheimer Kirchenstraße 8.
Riegel, Ferd., ehem. Eigenth., N. Reiferb. 23.
— G., Schiffszimmergesell, Pillauerstr. 9.
— Ferd., Schuhmacher, Löbn. Kirchenpl. 13.
— Alb., Arbeiter, Feuerstraße 10.
— Wilh., gb. Neumann, Ww., Hinterroßg. 13.
— Meta, Fräulein, Pillauerstraße 9.
Rieger, V., Ob.-Telegr.-Assist., Königstr. 24.
— Arthur, Schlosser, Artilleriestraße 38.
— P., Höker, Artilleriestraße 38.
— Marie, gb. Hartwich, Ww., Artilleriest. 36.
— geb. Tichelmann, Wwe., Steile Str. 11.
— Marie, Näherin, Kl. Schloßteichstr. 9.
Riehl, Anton, Bur.-Diätar, Prinzenstr. 12.
— Max, Barbier, 3. Fließstraße 12.
— W., Schuhmacher, Stritzelstraße 15.
— Wilh., geb. Klein, Wwe., Sternwartst. 64.
Riehle, Ott. u. Joh., Telegr.-Gehilfinnen, Sackheimer Kirchenstraße 2.
Rielelies, Hans, Apoth., Herbartstr. 9a.
— Paul, Kaufmann, Herbartstraße 9a.
— M., geb. Wahl, Wwe., Herbartstr. 9a.
Rielke, Ed., Gärtner, Wassergasse 23.
Riemann, Friedr., Lehrer, Alte Gasse 3.
— Nachf. Franz, (fr. Wilh. Korpjun), Handschuh- u. Cravatten-Lager, Junkerstr. 11.
— W. F, Kaufm. u. Sattlerwaarenfabrikant, Weißgerberstraße 16. 591.
— Paul, Procurist der F W. Riemann, Sackheimer Kirchenstraße 5b.
— P., Prov.-Steuersecr., Hintertragh. 62.
— Herm., Bautechniker, Vorderroßg. 56.
— F. G., Briefträger, Georgstraße 27.
— Carl, Sattlermstr., Weißgerberstr. 16.
— A. E., Maler, Sackh. Gartenstraße 4.
— Aug., Maurer, Stallengasse 42/43.
— Carl, Maurerpolier, Kaplanstraße 18.
— Carl, Maurer, Sternwartstraße 4.
— Herm., Maurer, Bülowstraße 48.
— Friedr., Müller, Haberb. Sackgasse 18.
— Ludw., Particulier, Jägerhofstraße 14.
— Ferd., Rangirmeister, Kronenstr. 3/4.
— O., Restaurateur, Steindamm 153.
— Emil, Sattler, Bismarckstraße 19.
— Gust., Schlossermstr., Krugstraße 10.
— Leop., Schmiedemeister, Viehmarkt 12.
— Ludw., Kupferschmied, Altr. Pred. Str. 32.
— Friedr., Schneidermstr., Wassergasse 31.
— Friedr., Schneider, Löbn. Kirchenstr. 1/2.
— Alb., Schuhmacher, Friedmannstr. 36.
— Aug., Schuhmacher, Mühlenstraße 21.
— E. F., Schuhmacher, 3. Fließstr. 16b.
— Friedr., Tischler, Sackh. Mittelstr. 15a.
— Ed., Weichensteller, Alter Garten 59c.
— Herm., Zimmermann, Wernerstraße 2.
— Aug., Invalide, Mühlenstraße 5.
— Friedr., Kutscher, Bismarckstraße 14.
— Jul., Factor, Oberhaberberg 32.
— Ad., Arbeiter, Stallengasse 42/43.
— Carl, Arbeiter, Unterhaberberg 64.
— Carl, Arbeiter, Kohlgasse 1.
— Carl, Arbeiter, Bismarckstraße 19.
— Ed., Arbeiter, Nasser Garten 96d.
— Ernst, Arbeiter, 2. Sandgasse 6.
— Friedr., Arbeiter, Oberhaberberg 25.
— Friedr., Arbeiter, Nachtigallensteig 7.
— Fr., Arbeiter, Schafgasse 5.
— Gust., Arbeiter, Alter Graben 24.

Riemann, Gust., Bahnarb., Haberb. Neue Gasse 7.
— Herm., Arbeiter, Oberhaberberg 59.
— Rob., Arbeiter, Sackh. Hinterstr. 73.
— H., gb. Giesbrecht, Ww. Hinterroßg. 18/19
— Emilie, g. Görke, Rent., Nachtigallensteg 9.
— Em., geb. Kittlitz, Wwe., Hintertragh. 16.
— Amalie, geb. Klein, Oberlaak 35.
— Juliane, geb. Komm, Wwe., Drummstr. 2.
— geb. Polenz, Wwe. Landhofmeisterstr. 12.
— Wilh., geb. Ranglack, Wwe., 3 Sandg. 7b.
— Helene, geb. Riemann, Wwe., Klosterstr. 1.
— Amalie, geb. Schimmey, Fleischer-Wwe., Baderstraße 15.
— Henr., geb. Schock, Wwe., Alte Gasse 7.
— Aug., geb Sturmhöfel, Sackh. Gartenstr. 6
— Emilie, Schneiderin, Poln. Straße 13.
— L., Handarb.-Lehrerin, Hintertragh. 16.
— Math., Schneiderin, Hinterroßg. 18/19.
Rimasch, Anna, gb. Schilasky, Arb.-Frau, Friedländerthorplatz 3a.
Riemer, Ferd., Arb., Neue Reiferbahn 2.
— Regine, geb. Kahnert, Rentier-Wittwe, Unterhaberberg 55.
— Alex., geb. Ludwig, Controleur-Wwe., Kalthöfsche Straße 44.
— Wanda, Lehrerin, Kalthöf. Straße 44.
Riemschneider, Clara, geb. Achilles, Wwe., Hintertragheim 44.
Riepe, Elise, Fräulein, Steindamm 34.
Ries, siehe auch Rieß.
— Carl, Schmied, 3. Sandgasse 8b.
— Aug., Schneider, Löbn. Langgasse 10.
— Philippine, geb. Rosenfeld, Wittwe, Sackheimer Kirchenstraße 2.
Risch, Herm., Näherin, Altroßgärter Kirchenstraße 7/9a.
Riese, Wilh., Div.-Auditeur, Königstraße 82.
— Herm., Hausirer, Oberhaberberg 24.
Riesebeck, Max, Ingenieur, Sackheim 38.
v. Riesen, R., Hafflootse, Lizentstraße 5.
Rieser, A., Schneiderin, Sternwartstr. 9.
Rieß, siehe auch Ries.
— Ernst, Ger.-Assistent a. D., Sackheim 89.
— Joh. Friedr., Particulier, Sackheim 89.
— Otto, pens. Gendarm, Sackheim 75.
— Chr., Bierhändler, Königstraße 13.
— F., Maurervolier, Haberb. Sackg. 7.
— Herm., Postgehilfe, Wagnerstraße 13.
— Carl, Stellmacher, Nasser Garten 138.
— Ed. Franz Jul., Zimmermann, Sackh. Gartenstraße 1.
— Aug., Kutscher, Vorderroßgarten 58/59.
— Ernst, Factor, Sackheimer Gartenstr. 9.
— Aug., Arbeiter, Unterlaak 20.
— Carl, Arbeiter, Wiese 14.
— Gottfr., Arbeiter, Friedmannstraße 42.
— Carol., geb. Hasler, Wwe., Holländerstraße 5/6.
— gb. Krause, Wittwe, Friedmannstr. 42.
— Henr., geb. Kull, Wittwe, Friedmannstraße 20.
— Phil., geb. Rosenthal, Wittwe, Henschestraße 22.
— Marie, geb. Rudowski, Wittwe, Hint. Vorstadt 9/10.
— Amande, Fräulein, Kalthöfsche Str. 3.
Rieß, Minna, Näherin, Steind. Wallstr. 29.
— Selma, Hökerin, Kalthöf. Straße 3.
Rietenbach, Alb., Kutscher, Alte Gasse 17.
— geb. Dambrowski, Ww., Steile Str. 11a.
Rietz, Max, Ingenieur, Unterhaberb. 20.
— Rich., Kaufmann, Kalthöf. Straße 48.
— Carl, Commis, Stallengasse 42/43.
— Adolf., geb. Kecker, Oberförster-Wwe., Friedrichstraße 14.
Rilat, Aug., Kellner, Steind. Wallstr. 17.
— Carl, Schlosser, Bismarckstraße 17.
— M., Schneiderin, Tragh. Kirchenstr. 4b.
Riller, Gust., Arbeit., Hinterroßgarten 71.
Rimaski, Minna, geb. Milthaler, Superintend.-Frau, Kalthöfsche Straße 16.
Rimeck, Theodor, Oberkellner, Sternwartstraße 24.
Rimke, G., Schneidermstr., Bismarckstr. 10c.
— Max, Tischler, Lindenstraße 1/3.
— Ferd., Factor, Sackheim 84.
— Carl, Arbeiter, Bülowstraße 53.
— Anna, Kurzw.-Händlerin, Sackheim 84.
— Anna, Schauspielerin, Bismarckstr. 10c.
Rimkus, F. W., Kellner, Hintertragh. 57.
— Friedr., Maurer, Unterlaak 5/6.
— Carl, Tischler, Lobeckstraße 16.
— Aug., Heizer, Bülowstraße 41.
— Georg, Factor, Oberlaak 32/33.
— Friedr., Arbeiter, Sackheim 93.
— Gust., Arbeiter, Reifschlägerstraße 2.
— Ernestine, geb. Lemke, Wittwe, Neue Reiferbahn 23
Rindau, Wilh., Höker, Heiligegeiststr. 1.
— Joh., Arbeiter, Tragh. Ausbau 85.
Rinder, F., Seiler, Sternwartstraße 49.
— Herm., Kutscher, Sackh. Mittelstr. 25.
— Carol., geb. Hafke, Wwe., Sackheimer Gartenstraße 6.
Rinderknecht, C., Bau-Ingenieur, Hintertragheim 6.
Rindfleisch, Wilh., Prem.-Lieut., Unterhaberberg 35.
— Dr. Walter, 1. Ass.-Arzt d. inn. Abth. im städt. Krankenh., Hinterroßg. 65.
— Wilh., cand. phil., Friedrichstraße 9.
Ring, Bruno, Milit.-Anw., Oberlaak 7.
— Herm., Schuhmacher, Oberlaak 7.
Ringel, Wilh., geb. Neumann, Wittwe, Altroßgärter Predigerstraße 35.
Ringelbach, Henr., geb. Klein, Wittwe, Sackheimer Hinterstraße 30b.
Ringelsbach, Max, Commis, Kneiphöfsche Langgasse 4.
— Anna, geb. Gerlach, Wwe., Nicolaistr. 35
— Luise, gb. Lau, Secr.-Ww., Rippenstr. 21
Ringeltaube, Herm., Schaffn., Kalthöfsche Straße 45.
— Herm., Schlosser, Alter Garten 40.
— Rob., Schuhmacher, Oberhaberberg 64.
— Franz, Stellmacher, Alter Garten 40.
— Carl, Kutscher, Alter Garten 40.
— Ad., Arbeiter, Alter Garten 40.
— Carol., gb. Görke, Ww., Alt. Gart. 40.
Ringer, Doroth., geb. Cain, Rent.-Wwe., Brandenburgerthorstraße 11.
Ringermuth, H. A. A., Schneider, Sackh. Mittelstraße 15.

# H. Ritter,

Niederlage mit Special-Ausschank von

**Original-Pilsener**

aus dem

**Bürgerlichen Bräuhaus**

in Pilsen.

**Paradeplatz Nr. 4c.**


Ringermuth, Rich., Klempner, Sackh. 101.
— Joh., geb. Kretschmann, Wittwe, Tiepoltstraße 26.
Ringert, Herm., Händler, Klosterstraße 7.
— Ida, Fräulein, Klosterstraße 7.
Ringler, G., Kaufm., Steind. Wallstr. 19.
— Marie, Fräul., Tragh. Kirchenstr. 2a.
Rink, Paul, Bahninvalide, Altroßg. Predigerstraße 40.
Rinkewitz, Joh., Leihamts-Diener, Butterberastraße 13.
Rinkleben, Amal., gb. Riemann, 3. Fließstr. 14.
Rinkowski, Paul, Dreher, Parkstraße 5.
— Herm., Arbeiter, Oberlaak 7.
Rinn, E. Ch., OLG-Kanzlist, Kalth. Str 14.
— Ernst, Hilfsarbeiter im Landeshaus, Kalthöfsche Straße 34.
— Gottl., Höker u. Eigenth., Sackh. 13b.
Rinne, C. H., Schuhmmst., Domstraße 1.
— Alb., Zimmermann, Domstraße 1.
Rinnus, geb. Liedtke, Wwe., Yorkstraße 88.
Rint, Paul. Bahn-Invalide, Steindammer Wallstraße 4b.
Ripp, Rich., Eisenb.-Bur.-Assist., Sternwartstraße 18.
Rippa, F., Stauer, Hab. Neue Gasse 24.
Rippke, Gust., Böttcher, Unterhaberb. 9.
— Fr., Schneidermeister, Königstraße 9.
— Carl, Tischler, Friedmannstraße 40.
— Sam., Tischler, Altr. Predigerstr. 40.
— W., Former, Schweizergrund 7.
— Gust., Zimmerm., Kl. Schloßteichst. 3.
— Heinr., Arbeiter, Haberb. Sackgasse 2.
— Wilh., geb. Grube, Wwe., Haberberger Sackgasse 2.
— H., geb. Tollwig, Wwe., Haberb. Sackg. 2.
— Ernestine, Näherin, Bismarckstr. 10c.
— Henr., Fräulein, Magisterstraße 60.
Risch, Wilh., Arbeiter, Hinterroßg. 23.
Ritschkau, C., Kutscher, Stallengasse 12.
Rischka, Anna, geb. Caye, Chorsängerin, Krugstraße 12a.
Rischkowski, Emil, Fact., 2. Rundtheilg. 8.
— Oscar, Arbeiter, 3. Sandgasse 9.
Ristau, Jac., Zugführer, Oberhaberb. 13.
— Friedr., Feuerwehrm., Yorkstraße 72.
Ristow, Emil, Färber, Tiepoltstraße 24.
Ritobach, Emil, Schuhmmstr., Steile Str. 12.
— M., Schneiderin, Jägerhofstraße 1a.
Rittemann, Jankel, Kaufmann, Philosoph.-dammstraße 3.
Rittenberg, Leyser, Commissionär, Hintere Vorstadt 9 10.
Ritter, Paul, Referendar, Kesselstraße 6.
— F. H., Assec.-Beamter, Wrangelstr. 29.
— Carl, Postassistent, Dohnastraße 11.
— E. R., Stadtbauauff., Mühlenstraße 14.
— Friedr., pens. Schaffner, Altroßgärter Predigerstraße 39.
— Jul., Bäckermeister, Alter Graben 3/4.
— E., Drechslermstr., Vorderroßgart. 60.
— Herm., Kaufm., Steindamm 21/22.
— H., Restaurant, (Bürgerliches Bräuhaus, Pilsen), Paradeplatz 4c.
— Max, Kaufmann, Sackheim 113/114.
— Hans, Commis, Altst. Bergstraße 3.
— Carl, Maurer, Nasser Garten 96c.
— Ernst, Maurer, Altroßg. Predigerstr. 32.
— Herm., Posthilfsbote, Poststraße 14/15.
— Carl, Sänger, Sternwartstraße 67.
— Herm., Schlosser, Bülowstraße 7.
— Joh., Schmied, Sackheim 93.
— Ernst, Schneider, Neue Reiferbahn 23.
— Franz, Schneider, Parkstraße 1.
— Oscar, Schneider, Haberb. Sackgasse 16.
— Carl, Schutzmann, Drummstraße 43/44.
— Friedr., Schutzm., Kalthöf. Straße 47.
— Franz, Telegraphist, Georgstraße 10.
— Herm., Tischler, Schafgasse 5a.
— J. F. C., Tischler, 1. Fließstraße 9.
— Alb., Zimmerm., 3. Sandgasse 12.
— Gust., Zimmerm., Tiepoltstraße 29.
— Arthur, Factor, Heinrichstraße 8/9.
— Rud., Factor, 1. Sandgasse 10.
— Wilh., Kutscher, Lavendelstraße 1a.
— Wilh., geb. Banduhn, Wwe., Schönbergerstraße 30.
— geb. Bensfeld, Regier.-Raths-Wittwe, Prinzenstraße 6.
— Emilie, geb. Bodendorf, Wwe., Hebamme, Sternwartstraße 18.
— Wilh., geb. Hippel, Secretär-Wittwe, Wernerstraße 6.
— gb. Isigkeit, Wwe., Sackh. Mittelstr. 39.
— Aug., geb. Johns, Schulfr., 3. Sandg. 12.
— geb. Kinder, Wittwe, Sackheim 93.
— Frieder., gb. Krause, Wwe., Mittelanger 6.
— Carol., geb. Rosenbaum, Wwe., Klosterstraße 1.
— Amal., geb. Schnee, Wwe., Artilleriestr. 9.
— Marie, geb. Wiewandt, Wwe., Holländerbaumwiesenstraße 1/5.
— Amalie, Schneiderin, Stritzelstraße 3.
— Bertha, Schneiderin, Hinterroßg. 20.
— Hulda und Ther., Frl., Lobeckstr. 23.
— Luise, Frl., Empfangsgeb. d. Ostbahn.
Ritterbusch, Anna, geb. Ruhe, Wittwe, Wrangelstraße 26.
Ritthausen, Dr. phil. H., ord. Professor an der Universität, Tragheim. Kirchenstraße 77a.
Ritty, Hugo, Betr.-Secr., Sackh. Hinterstraße 23.
Ritzhaupt, C., Commerz- u. Admiralitäts-Rath und Obervorsteher der Kaufmannschaft, Tragh. Pulverstraße 23.
Ritzke, A., Fräulein, Sackh. Hinterstr. 23.
Robbel, Aug., Arbeiter, Yorkstraße 76.

Robbel, Wilh., Arbeiter, Oberhaberberg 19.
— Wilh., geb. Mai, Arb.-Wwe., Holzstr. 8.
Robert, Meta, Rentiere, Rippenstraße 11.
— geb. Terner, Wwe., Franz, Schulstr. 2.
Robertson, D. F (C. Krause), Commiss.-gesch., Anker- u. Kettenschmiede, Neuer Graben 19.
— Robiene, Fräulein, Neuer Graben 19.
Robinski, geb. Falk, Partic., Zimmerstr. 7.
— M., Näherin, Grolmannstraße 1.
Robitzki, Hugo, Schuhm., Oberhaberb. 19.
Robscheit, C. H., Mittelschullehr., Hasselstr. 2.
— Gust., Stadtsecr., Hinterroßgart. 49a.
— Aug., unverehel., Friedmannstr. 25/26.
Rochau, Herm., Schlosser, Bismarckstr. 9.
— Marie, geb. Adebahr, Wwe., Köttelstr. 14.
Rochel, Joh., Briefstr., Landhofmeisterstr. 12.
— Joh., Postschaffner, Rosenstraße 2a.
Rochelky, C. A., Höker, Alter Graben 7.
Rochna, Friedr., Arbeiter, Parkstraße 7.
Rocholl, Wilh., geb. Rosenbaum, Wittwe, Hinterroßgarten 70a.
Rochow, Bernh., Mischhdlr., Sternwstr. 41.
— J. L. O., Meiereigeh., Bauernhofg. 4.
— Henr., geb. Böhm, Kochfrau, Hintere Vorstadt 14.
Rock, Aug., Schmied, Sackh. Mittelstr. 27.
— Abraham, Chorsänger, Schnürlingstraße 26/27.
— Wilh., Arbeiter, Kuplitzerstraße 4.
Rockel, Dr. phil., J., staatl. concess. Milit.-Vorbereitungsanstalt, Vorderroßg. 49. Wohnung: Kasernenstraße 4/5.
— A. C., Böttchergeselle, Thomasgasse 5.
— Jul., Commis, 3. Sandgasse 9.
— Friedr., Händler, Oberhaberberg 72.
— Anton, Malermstr., Wagnerstraße 19.
— Herm., Restaurateur, Hinterroßg. 34.
— Carl, Schlosser, Nasser Garten 146a.
— Otto, Schmied, Fleischbänkenstraße 26.
— Otto, Schutzmann, Magisterstraße 35.
— Otto, Werkführer, Moltkestraße 16.
— Gust., Factor, Nasser Garten 146a.
— Friedr., Arbeiter, Nasser Garten 132bc.
— Friedr., Arbeiter, Hinterlomse 13a.
— Gottl., Arbeiter, Kronenstraße 11/12.
— Carol., geb. Bartsch, Wtw., Artilleriestr. 56.
— Aug., geb. Fischer, Wtw., Tamnaustr. 33/36.
— Elisab., geb. Lemke, Lehrer-Wittwe, Unterhaberberg 12a.
— Jul., geb. Selke, Wtw., Alte Gasse 12.
— Hermine, Kurzwaarenhändl., Albertstr. 1.
— Anna u. Marie, Fräul., Kas.-Str. 4/5.
Rockelmeyer, A., Glaser, Königstraße 4.
Rockenstein, Marie, Fräul., Prinzenstr. 19.
Rockisch, Georg, Kaufm., Wagnerstraße 65.
Rodat, Heinr., Maler, Wassergasse 28.
— Aug., Maurer, 3. Sandgasse 9.
— Gust., Schmied, 1. Sandgasse 8.
— Gust., Arb., Altroßg. Predigerstr. 29.
— Heinr., geb. Marschall, Partic.-Wwe., Ziegelstraße 22f.
— Amalie, geb. Neureiter, Arbeit.-Wwe., Bülowstraße 48.
— Anna, Näherin, Steind. Wallstraße 21.
Rodatis, Ferd., Kaufm., Magisterstr. 28.
Rodau, F., Höker, Wrangelstraße 36.


# H. Rodewald,

**Waffenfabrikant,**

**Königsberg in Pr., Mittel-Anger Nr. 6,**

empfiehlt sein reichsortirtes Lager von

**Gewehren, Scheiben-Büchsen, Pürsch-Büchsen, Teschingen und Revolvern**

in nur gangbaren Systemen.

**Jagd-Utensilien, Patent-Bleischrote, Hülsen, Propfen, beste Pulversorten, etc. etc.**

Für reelle Arbeit und guten Schuß, bei soliden Preisen, wird garantirt.

Reparaturen werden **sauber** und **billig** ausgeführt.


Rodczinsky, Gust., ehem. Kaufm., Altroßg. Predigerstraße 35.
Rodde, Otto, Supernumerar, Kopernicusstraße 10a.
— Martha, Fräulein, Wallsche Gasse 5.
Roddeck & Scharmacher, Bierverlags-Geschäft, Schönbergerstraße 34.
— H., Kfm., F w. v., Schönbergerstr. 34.
— Gust., Factor, Vorderlomse 1c.
— Joh., geb. Prang, Wwe. Vorderang. 7.
Roddei, Marie, geb. Felchner, Schuhm.-Frau, Bauernhofgasse 1.
Rode, siehe auch Rhode, Rohde, Rothe.
— Wilh., Kanzlist, Altroßg. Kirchenstr. 15.
— Adolph, Rentier, Wilhelmstraße 15.
— Gottfr., Arbeiter, Fleischbänkenstr. 29.
— Amalie, geb. Wackernagel, Wittwe, Friedrichstraße 4.
Rodeck, Gottfr., Tischl., Kolwstraße 14.
— Wilh., Tischler, Bülowstraße 51.
Rodecker, Carl, Partic., Hinterroßgart. 6/7.
Rodeike, Math., Maschinenbauer, Hundrieserstraße 2.
— Friedr., Maurer, Oberhaberberg 48.
— Ferd., Schuhm., Heiligeiststraße 6.
— Franz, Vorkäufer, Neue Reiferbahn 13.
— Aug., Factor, Friedmannstraße 2.
— Gottfr., Arbeiter, Weidendamm 6.
— Helene, geb. Kantim, Wwe., Weidend. 8.
— Wilh., gb. Reuter, Wtw., Hundrieserstr. 2.
— Aug., gb. Schweichler, Wtw., Tamnaustr. 6.
Rodeit, Carl, Lehrer, Oberhaberberg 16.
— Heinr., Eisenb.-Schaffn., Magisterstr. 18.
— Friedr., Tischler, Nasser Garten 155.
— geb. Hildebrandt, Wwe., Königstr. 88.
— A., geb. Kösling, Wwe., Haberb. Sackg. 3.
— Clara, geb. Krüger, Wwe., Kalth. Str. 40.
— Clara, geb. Lemke, Wwe., Vogelg. 34.
— Elise, geb Queck, Wwe., Kalth. Str. 40.
Rodemeier, M., Portrait- u. Genremaler, Rhesastraße 11.
Rodewald, Wilh., Generalsecr., Schönstr. 5.
— Herm., Büchsenm. u. Waffenfabrikant Mittelanger 6.

Rodienke, Jul., Schneider, Rippenstr. 5.
— Joh., Arbeiter, Sackheim 13a.
Rodies, Jul., Arbeiter, Friedmannstr. 42.
Rodigkeit, Math. und Ottilie, Fräulein, Wallische Gasse 4.
Rodinski, Ferd., Kutscher, Bismarckstr. 10.
Rodloff, Rich., Schneider, Tiepoltstr. 7.
Rodmann, Alex, Landger.-Rath, Kai 9.
— A. G., Maler, Yorkstraße 66.
— Ad. Ed., Stellmacher, Rosenstraße 2a.
— Friedr., Feuerw.-Kutscher, Drummstr. 37.
— Carol., gb. Gieding, Ww., Ausfallthorst. 2.
Rodowski, Fr., Schuhm., Steile Str. 12a.
— Herm., Kassenbote, Yorkstraße 63.
— Alb., Kutscher, Kuplitzerstraße 6a.
— Alb., Arbeiter, Oberhaberberg 65.
— Carl, Arbeiter, 1. Sandgasse 4.
— Carl, Arbeiter, Oberhaberberg 65.
— Joh., geb. Reglitzki, Wwe., 1. Sandg. 4.
Röbbe, Carl, Arbeiter, Neue Reiferb. 15.
Röbbel, Aug., Arbeiter, Yorkstraße 44.
Röbbig, Minna, geb. Tietz, Musikdirig.-Wwe., Kronenstraße 14.
Röbe, Ludw., Opernsäng., Wrangelstr. 14.
v. Röbel, Georg, Hauptm., Schönstr. 8.
— Max, Sec.-Lieutenant, Alte Gasse 7.
— Tamm, Photograph, Oberlaak 20a.
— Elis., geb. Graade, Wwe., Heumarkt 14.
— Elvira, geb. Scherner, Wwe., Schönstr. 8.
Röckel, Friedr., Arbeiter, Hab. Schulstr. 7.
Röckner, Heinr, Gefanglehr., Lobeckstr. 14.
— J., Landsch.-Diätar, Lobeckstraße 6.
— Ludw., geb. Brettschneider, Ww., Mitteltragheim 1b.
— Agnes, Fräulein, Hintertragheim 20.
Rödder, Heinr., Landmesser, Tragheimer Pulverstraße 4a.
Rödel, Friedr., Sergeant, Steindamm 1.
— Franz, Arbeiter, Haberb. Sackgasse 4.
Röder, J. H., Postsecret., Unterhaberb. 13.
— Jac., Reg.-Kanzlist, Rippenstraße 22.
— F. F, Löwen-Apotheke, Hint. Vorst. 5, 429, Droguen-Handlung, Hintere Vorstadt 4, Wohnung ebenda.
— W., Wallmstr. a. D., Restaur., Sackh. Neue Gasse 8.
— Alb., Bautechniker, Kavlanstraße 6a.
— Herm., Hoboist, Mühlenstraße 8.
— Friedr., Maurer, Löbn. Langgasse 44.
— Carl, Monteur, Sackh. Gartenstr. 7.
— Aug., Schaalbelehnter, Bismarckstr. 18.
— Friedr., Arbeiter, Nasser Garten 138.
— Rud., Arbeiter, Nasser Garten 50.
— J., geb. Brachtendorf, Frau, Moltkestr. 1.
— Emma, Plätterin, Oberhaberberg 39.
— Martha, Fräulein, Nachtigallensteig 5.
Röding, Anna, gb. Kirchhof, Ww., Mühlenstraße 25.
Rödlinger, Carl, Secr. b. d. Inval.-Vers., Neuer Markt 18/19.
Rödszewsky, Friedr., Schuhmachermeister, Heumarkt 11.
Röffke, Aug, Arbeiter, Carlstraße 2.
— geb. Hüge., Wwe., Königstraße 4.
Röger, Alb, Postschaffner, Mühlenstr. 8.
— Friedr., Postschaffner, Nicolaistr. 23.
— F. A, Tapezirer, Nicolaistraße 23.


**Münchener Bierhaus.**

Erstes original eingerichtetes altdeutsches Bierlocal. **Ausschank von Pilsner und hiesigen Bieren.**

en gros. General-Vertretung für Ost- u. Westpreussen. en détail.

Pregel-Veranda. Familien-Salon.

Frühstück, Mittag u. reichhaltige Abendspeisekarte.

**Hermann Röhle.**


Röhl, Johs., Bur.-Geh., Sternwartstr. 23a.
— C. E., Fuhrhalter, Herbartstraße 6.
— Ferd., Fuhrhalter, Bahnhofswallstr. 2.
— Otto, Fuhrhalter, Friedmannstraße 38.
— Ferd., Hutfabrikant, Weißgerberst. 14/15.
— F. W., Particulier, Sternwartstr. 37.
— J. H., Particulier, Wiese 2.
— Wilh., Arbeiter, Pillauerstraße 9.
— Emilie, geb. Ester, Frau, Bärenstr. 4.
— Wilh., gb. Kuschnereit, Ww., Stritzelstr. 3.
— T., geb. Lange, Wwe., Unterhaberb. 36.
— Wilh., geb. Pfahl, Wwe., 3. Sandg. 5.
— B., gb. Sauermann, Ww., Moltkestr. 14.
— A., geb. Schwarz, Wwe., Löbn. Langg. 10.
— C., geb. Steinke, Wwe., Knochenstr. 2.
Röhle, Herm., Besitzer des Hotel de Prusse Kneiph. Langgasse 60, Magisterst. 70/71. 178.
Röhres, Rud., Maurer, Carlstraße 3.
— Gust., Arbeiter, 1. Sandgasse 3.
— Marie, geb. Sabotka, Zimmerm.-Frau, Alter Garten 2.
Röhricht, Constantin, Rentier, Yorkst. 57.
Röhrig, Kaiserl. Oberpostdir., Poststr. 14/15.
— Conrad, Major, Unterhaberberg 28.
— Carl, Maler, Oberhaberberg 17.
— Jul., Schneider, Löbn. Oberbergstr. 5.
— Jul., Schlosser, Roonstraße 16.
— Friedr., Steile Straße 18.
Röhring, Rud., Dienstm., Friedmannst. 36.
— Gust., Tischler, Sackh. Mittelstr. 4.
Röll, Factor, Nasser Garten 134.
— A., gb. Szaguhn, Ww., Haberb. Sackg. 2.
Rölling, Paul, Dr. phil., Henschestr. 21.
Römer, John, Koch, Vord. Vorst. 80/81.
— Wilh., Schiffsführer, Hinterlomse 13a.
— Fritz, Privatier, 3. Fließstraße 17.
— F., Tischler, Friedmannstraße 36.
— E., geb. Grau, Ww., Grolmannstr. 9.
— Aug., geb. Prasszat, Kaufmanns-Frau, Rippenstraße 1.
Römke, Herm., ehem. Besitzer, Kalth. Str. 3.
— Alb., Tapezirer, Knochenstraße 52.
— Herm., Arbeiter, Kalthöf. Straße 55.
Römpke, Ed., Kutscher, Viehmarkt 20.
— Carl, Arbeiter, Neue Reiferbahn 16.
— R., gb. Jakosch, Ww., Mittelgrabenst. 4b.
— Wilh., geb. Wendt, Wwe., Tragheim. Kirchenstraße 4b.
— Luise, geb. Wolff, Frau, Yorkstr. 66.
Rönfeld, Carol., Fräul., Klosterstraße 1.

Königkeit, Wilh., geb. Mohr, Ww., Altst. Bergstraße 3.
Röns, Herm., Meiereiinhab., Steind. 17.
Röpke, E., Hafenaufseh., N. Graben 10.
— Johanna, geb. Spandöck, Besitz.-Ww., Wagnerstraße 24.
Rörig, Dr. Georg, Professl., Steind. 24/25.
Röscher, A., Fräulein, Clavierl., Weißgerberstraße 21.
Röse, Rob., Schutzmann a. D., Steind, Wallstraße 20.
— Alb., Tischler, Steile Straße 7.
— Ad., Arbeiter, Ausfallthorstraße 12a.
Rösenberg, Rob., Reisend., Steile Str. 2a.
Röske, A., geb. Blaustein, Ww., Kaiserst. 25.
Rösler & Flach, Photograph. Atelier, Münzstraße 8/9.
— Osw., Photog., F wie vor, Münzst. 26.
— Wilh., Commis, Wiese 15.
— Herm., Inspector, Bismarckstraße 16.
— Friedr., Arbeiter, Artilleriestraße 15.
— Therese, geb. Dammer, Dr.-Wittwe, Jägerhofstraße 11.
— Bertha, geb. Maak, Ww., Tamnaustr. 2.
— Heinr., gb. Schattling, Ww., Vorstädt. Hospitalstraße 4.
— Ida, geb. Warda, Ww., Ziegelstr. 17.
— Emilie, Verkäuf., Löbn. Oberbergst. 1.
Rösnick, Aug., Factor, Ausfallthorstr. 12.
— E., Fräulein, Rentiere, Yorkstr. 53.
Röspel, Anna, geb. Gutowski, Wittwe, 2. Fließstraße 4.
Röstel, Alex, Tel.-Amts-Kassirer, Vordere Vorstadt 1.
— Emil, Maurer, Steind. Wallstraße 31.
— Aug., Arbeiter, Pillauerstraße 6cd.
— Emma, Näherin, Hundrieserstraße 7.
Rötzies, Mich., Speisewirth, Borchertstr. 22.
Rötzlau, Gust., Comptoirist, Sackheimer Kirchenstraße 4.
Rötzler, Rob., Reg.-Baumstr., Kaiserst. 18.
— Julius W. F., Kfm., Vertret. in Manufactur-, Leinen- u. Baumwollenwaar., Altstädtischer Markt 18/19.
— Carl, Reisender, Rhesastraße 15.
— Anna, gb. Anstedt, Beamt.-Ww., Kalthöfische Straße 8.
— Amalie, geb. Dramsch, Ww., Kaplanst. 19.
— Amalie, geb. Monien, Besitzer-Wittwe, Unterhaberberg 18.
— Aug., gb. Plep, Ww., Löbn. Oberbergst. 1.
— Bertha, geb. Reinhold, Gutsbes.-Ww., Rhesastraße 15.
Rötzner, C., Locom.-Führ., Oberhab. 19.
— Mart., Buchhalter, Butterbergstr. 11.
— Alfr., Commis, Löbn. Bauhofgasse 2/3.
— Friedr., Zimmerm., Friedmannstr. 40.
— Emma, Fräulein, Klingershof 4a.
Rötznick, Carl, Fleischer, Neue Reiferb. 26.
— J., Schuhmmstr., Roßg. Hinterstr. 12.
— Friedr., Schuhmacher, Viehmarkt 20.
— Herm., Schuhm., Roßg. Hinterstr. 12.
— Carl, Zimmermann, Viehmarkt 20.
— Aug., Arbeiter, Oberhaberberg 6.
— Emma, geb. Petter, Wwe., 1. Sandg. 9.
— Am., geb. Regett, Wwe., Parkstraße 7.
— Carol., Schneiderin, Viehmarkt 20.
Rötznick, Joh., Näherin, Tiepoltstraße 27.
Rötzning, Soph., Schneiderin, Mühlenst. 25.
Röthlinger, Herm., Tischl., Lith. Schulstr. 2.
— Aug., Schneider, Heinrichstraße 2.
— Herm., Töpfer, Strohmarkt 14/15.
— Doroth., geb. Riemann, Wwe., Strohmarkt 14/15.
Röttger, Friedr., Kutscher, Tiepoltstr. 3.
— Wilh., Arbeiter, Bülowstraße 31.
Rövel, Elise, geb. Schwenzfeier, Wittwe, Hundrieserstraße 4.
Rogage, Heinr., Postdirector a. D. und Generalagent, Tragh. Kirchenstr. 32.
Rogaischat, A., Bauunternehmer, Wiese 7.
Rogalinski, H., Schuhm., Bülowstraße 8.
— Rud., Schuhmacher, Bülowstraße 8.
— Doroth., geb. Nabel, Wwe., Altroßg. Predigerstraße 1b.
Rogall, Georg, Assec.-Beamt., Nordstr. 3.
— G. A., Postschaffner, Dohnastraße 10.
— C., Barbier, Mitteltragheim 14.
— Joh., Rentier, Krugstraße 12a.
— Fr. Wilh., Fleischer, Alt. Graben 18a.
— Max, Musiker, Unterhaberberg 17.
— Aug., Schneider, Polnische Str. 18/19.
— Otto, Zuschneider, Nordstraße 2.
— Carl, Tischlermeister, Wrangelstr. 28.
— F., Tischler, Sackheim 123.
— Eugen, Zimmermeister, Sackh. Hinterstraße 43/44. 647.
— Ferd., Arbeiter, Bahnhofswallstraße 2.
— Friedr., Arbeiter, 3. Sandgasse 11.
— Herm., Arbeiter, Albertstraße 4.
— Ludw., Arbeiter, Knyplerstraße 6b.
— Otto, Arbeiter, Sackh. Gartenstraße 6.
— A., Fleischhändler, Neuer Graben 12.
— Emilie, Fräulein, Klosterstraße 1.
— Therese, Näherin, Kl. Schloßteichstr. 1.
Rogalla v. Bieberstein, Ludwig, Rentier, Weißgerberstraße 22.
— Fritz, Port.-Fähnrich, Wilhelmstr. 4b.
Rogalla, Joh., Arbeiter, Alter Grab. 39.
— Marie, geb. Pätsch, Ww., Alte Gasse 6.
Rogalli, Ed. Jul., Commis, Dohnastr. 10.
Rogalsky, Gust., Kanzl.-Insp., Lavendelst. 6.
— H., Polizei-Secr., Moltkestraße 22.
— Wilh., Referendar, Alte Gasse 3.
— Otto, Milit.-Anw., Weißgerberstr. 17.
— Emilie, gb. Herzfeld, Ww., Oberhab. 14.
— geb Potreck, Wwe., Königstraße 9.
— Anna, geb. Trichter, Ww., 1. Sandg. 13.
— Aug., Wirthin, Strohmarkt 12.
Rogat, Herm., Fact., Steind. Wallgasse 17.
— Carl, Arbeiter, Grolmannstraße 4.
— Wilh., Arbeiter, Haberb. Sackgasse 1.
— Joh., geb. Gesaz, Ww., Hinterroßg. 5.
— Elise, geb. Moritz, Wwe., Hab. Sackg. 1.
Rogazki, Paul, Betr.-Secr., Kaiserstr. 6.
— Frau, Agentin, Löbnicht. Langgasse 2.
Rogée, Ernst, Hilfsarbeit., Wrangelstr. 41.
— Marie, geb. Pahlke, Wwe., Steindamm 18.
Rogetzki, J., Gelbgießer u. Gürtler, Burgkirchenplatz 4.
— Alfr., Kaufmann, Vorderroßgarten 22.
— geb. Bodehl, Wwe., Roßg. Hinterstr. 24.
— Minna, geb. Wasserberg, Ww., Löbn. Predigerstraße 2.

Rogetzki, Sophie u. Julie, Frl., Steind. 27.
Rogge, P., Lehrer, Speciallehrer f. Beseitigung v. Sprachfehl., Hasselstr. 111.
— Walt., Prem.-Lieut., Vorderroßg. 64.
— Rud., Klempner, Henschestraße 13.
— Ferd., Müller, Hinterroßgarten 13.
— F. A. W., Schneidermstr., Königstr. 5a.
— Aug. Herm., Schmied, Haberb. Sackg. 3.
— Wilh., Schmiedemstr., Unterhaberb. 43.
— Fritz, Schuhmacher, Rosenstraße 20.
— Carl, Segelmacher, Lizentstraße 4.
— A. C., Dienstmann, Friedmannstr. 53.
— Franz, Amtsdiener, Albertstraße 14.
— Carl, Bahnarbeiter, Schafgasse 1.
— Rud., Streckenarbeiter, Oberlaak 20a.
— Heinr., Factor, Vorderlomse 1b.
— Herm., Factor, Vorderlomse 1c.
— Aug., Arbeiter, Oberlaak 35.
— Aug., Arbeiter, 3. Sandgasse 9.
— Carl, Arbeiter, Sackh. Mittelstraße 48.
— Carl, Arbeiter, Ausfallthorstraße 3/4.
— Ferd., Arbeiter, Tiepoltstraße 2.
— Frdr., Arb., Altroßg. Predigerstr. 34.
— Friedr., Arbeiter, Friedmannstraße 22.
— Herm., Arbeiter, 3. Fließstraße 9.
— Rud., Arbeiter, Bismarckstraße 9.
— Carol. geb. Gottheil, Wwe., Koggenstr. 39.
— Marie, geb. Kosatzki, Ww., Stiftsg. 2.
— Luise, geb. Pachnio, Pfarrer-Wittwe, Schönstraße 13.
— Hulda, gb. Papke, Oberstabsarzt-Ww., Hinterroßgarten 62c.
— Aug., geb. Suplitt, Ww., Sackheim 96.
— geb. Wittrin, Wwe., Sckh. Hinterst. 29.
— Aug., Wirthin, Wassergasse 8.
— Valeska, Näherin, Löbn. Kirchstr. 3.
Roggenbau, Alb., Kaufm., Knochenstr. 44.
— Emil, Rentier, Koggenstraße 25/26.
Roggenbaum, J., Gepäcktr., Bismarckstr. 16.
Roggenbrodt, Fritz, Telegr.-Revis., Neue Dammstraße 36.
— W., Tuchmacher, Mühlenstraße 16.
— Leop., geb. Pösche, Ww., Neue Dammstraße 36.
Roggmann, Aug., Schuhm., Rippenstr. 11.
Rogner, G. L., Lackirer, Oberhaberb. 13.
— Auguste, geb. Ruttkowsky, Hebamme, Oberhaberberg 13.
Rogowski, Ed., Betr.-Secr., Tannaustr. 3/4.
— Paul, Magistrats-Bur.-Assist., Tannaustraße 3/4.
— Jul., pens. Bahnbeamt., Bismarckst. 11.
— Gust., Commis, Brüderstraße 9.
— Michael, Schneider, Sackheim 101.
— Gust., Schriftsetzer, Rosenstraße 4.
— W., Schuhmacher, Oberhaberberg 78.
— Wilh., Arbeiter, Kreuzstraße 32.
— Wilh., geb. Groß, Ww., Drummst. 15.
— Frieda, gb. Haberer, Ww., Krugstr. 12.
— Antonie, Schneiderin, Drummstraße 15.
— Julie, Schneiderin, Krugstraße 12.
Rohd, Carl, Commis, Hinterlomse 10.
— Friedr., Rangirer, Alte Gasse 1.
— Clara, geb. Weidel, Kaufmanns-Ww., Unterlaak 34.
v. Rhode, Amalie, gb. Schneider, Gutsbesitzer-Wwe., Lobeckstraße 14b.

**Hermann Rohde,**
**Blumen-Bazar,**
Altstädt. Langgasse Nr. 38,
schrägeüber dem Altstädt. Kirchenplatz,
empfiehlt sich angelegentlichst zur Anfertigung von
**Bouquets, Kränzen, Decorationen und Makartsträußen.**
Auswärtige Aufträge werden prompt effectuirt.

Rohde, siehe auch Rhode, Rode, Rothe.
— G., Amtsger.-Secr., 3. Fließstraße 12.
— Wilh. Aug., Waisenh.-Direct., Waisenhausplatz 2.
— Ferd., Intend.-Secr., Sackheim 22.
— Rud., Postassistent, Bismarckstraße 15.
— G., Wachtmeister a. D., Yorkstraße 51
— Jul., Kanzlist Mitteltragheim 2b.
— Gottfr., Sterbekassen-Collect., Unterhaberberg 93a.
— Fritz, Ger.-Kassen-Contr., 3. Fließstr. 11.
— Erich, Landw.-Lehrer, Yorkstraße 39.
— Alb., Locomotivführer, Moltkestr. 19.
— H., Zugführer, Neue Reiferbahn 1a.
— Carl, pens. Schaffner, Oberhaberb. 66.
— Franz, Bäcker, Löbn. Langgasse 23 24.
— Julius, Barbier, Viehmarkt 2.
— Gustav, Handelsgärtner, Altst. Tränkgasse 22.
— Herm., Blumen-Bazar, Altst. Langg. 38. Wohnung: Altstädtische Tränkgasse 5a.
— Ernst, Buchbinder, Hinterroßgart. 11/12.
— Jul., Buchbindermstr., Wallsche Gasse 6.
— jun., G. A., Buchbindermstr., Tragh. Kirchenstraße 1a.
— Julius, Buchhändler, Entenstraße 7.
— Paul, Conditorgeh., Selkestraße 11.
— Eugen, Drechslermstr., Nicolaistr. 16.
— Bernh., Etuisarb., Tiepoltstraße 28.
— Rob., Fleischer, Sackheim 71.
— Eduard, Friseur, Vorderroßgarten 4.
— Franz, Gelbgießer, Parkstraße 5.
— Herm., Gutsbesitzer, Hintertragheim 65.
— Julius, Händler, Mühlenberg 7.
— Alex., Comptoirist, Sternwartstr. 53/54.
— Edgar, F, Kfm., Colonialw.-Commiss.- und Agenturgeschäft, Altstädt. Holzwiesenstraße 5al. 89.
— Alb., Commis, Kneiph. Hofgasse 5/6.
— Paul, Commis, Altst. Tränkgasse 22.
— O., Klempner, Sternwartstraße 13.
— Eduard, Kürschner, Holzstraße 1.
— Peter, Maschinist, Oberhaberberg 26.
— Alb., Maurer, Wagnerstr. 10. 939.
— Gust., Maurermstr., Wagnerstraße 10.
— Jul., Maurer, Klosterstraße 16.
— Rud., Maurer, Friedmannstraße 18.
— Rud., Maurer, Hinterroßgarten 20.
— Max, Milit.-Anw., Roßg. Hinterstr. 9.
— C., Rentier, Wilhelmstraße 12.
— Gust., Rentier, Hinterroßgarten 2c.

Rohde, Ed., Sattler, Friedmannstr. 14a.
— Gust., Schlosser, 3. Sandgasse 4.
— Carl, Schmied, Haberb. Sackgasse 4.
— Carl, Schneider, Vorderanger 11.
— Robert, Schriftsetzer, Löbn. Langg. 17.
— Aug., Schuhmmstr., Tragh.-Passage 1.
— G., Schuhmacher, Kalthöf. Str. 37a.
— C. L., Schuhmachermeister, Löbnichtsche Unterbergstraße 6.
— Jul., Stuhlmacher, Altroßgärter Predigerstraße 32.
— Wilh., Tischler, Kuplitzerstraße 6b.
— Rud., Töpfer, Oberhaberberg 33.
— Aug., Diener, Steindamm 58.
— Rud., Kutscher, Yorkstraße 19.
— Franz, Factor, Nasser Garten 67.
— Ad., Arbeiter, Vordere Vorstadt 77.
— Aug., Arbeiter, 3. Sandgasse 3.
— Aug., Arbeiter, Wrangelstraße 40.
— Carl, Arbeiter, Nasser Garten 12.
— Ernst, Arbeiter, Nasser Garten 11.
— Ernst, Arbeiter, Vord.-Roßgarten 4.
— Ferd., Arbeiter, Alter Garten 8.
— Ferd., Arbeiter, Moltkestraße 16.
— Franz, Arbeiter, Alter Garten 44/45.
— Friedr., Arbeiter, Drummstraße 2.
— Friedr., Arbeiter, Nasser Garten 155.
— Gust., Arbeiter, Hintere Vorstadt 54.
— Herm., Arbeiter, Nasser Garten 15/16.
— Rob., Arbeiter, Sackheim 71.
— Bertha, geb. Biegel, Wwe., Alt. Gart. 4.
— Aug., geb. David, Wwe., Kuplitzerstr. 7a.
— Bertha, geb. Hamann, Wwe., Friedmannstraße 22.
— geb. Herzberg, Wwe., Steile Str. 14a.
— Luise, geb. Kastenbein, Secretär-Wwe., 3. Fließstraße 11.
— Auguste, geb. Kiesling, Wwe., Sackh. 76.
— Carol., geb. Klaws, Wwe., Artilleriestraße 54.
— Bertha, geb. Klee, Wwe., Wilhelmstr. 4b.
— Henriette, geb. Kolberg, Rentier-Wwe., Königstraße 23.
— Emma, geb. Kraska, Ww., Putzarbeit., Mittelgrabenstraße 4a.
— Ernest., geb. Leskien, Wwe., Selkestr. 11.
— Wilh., geb. Lindenau, Wwe., Altroßg. Predigerstraße 33.
— Henr., geb. Link, Wwe., Bismarckstr. 15.
— Aug., geb. Marowski, Ww., 2. Rundtheilgasse 3.
— Aug., geb. Nebus, Ww., Kuplitzerst. 6c.
— Aurora, geb. Pezold, Wwe., Rentiere, Sackheim 121.
— Joh., geb. Plath, Postschaffner-Wwe., Altstädtische Bergstraße 24.
— geb. Podzacha, Ww., Albertstraße 5.
— Lina, geb. Pohlmann, Barbierfrau, Weidendamm 6.
— Ch., geb. Prang, Ww., Hint. Vorst. 54.
— geb. Reisberg, Wwe., Steile Str. 18.
— Wilhelm, geb. Romahn, Arbeiterfrau, Tiepolstraße 8.
— Luise, geb. Schiemann, Wwe., Tiepolstraße 30.
— Henr., geb. Schleicher, Gärtner-Wwe., Altstädtische Trankgasse 22.
Rohde, Marie, geb. Siebert, Rentiere, Nachtigallensteig 7.
— Hedwig, geb. Singelmann, Wittwe, Hintertragheim 30.
— Bertha, gb. Skott, Ww., Oberlaak 25.
— Emilie, geb. Stumbries, Wwe., Alter Garten 46.
— Luise, geb. Tiedemann, Wwe., Luisenstraße 13.
— Wilh., geb. Voß, Wwe., Holzstraße 14.
— geb. Wiechert, Post-Dir.-Ww., Königstraße 100.
— geb. Wölk, Wwe., Yorkstraße 85.
— Mathilde, geb. Zahlmann, Hebamme, Tamnaustraße 16.
— Anna, Lehrerin, 3. Fließstraße 11.
— Carol., Näherin, Drummstraße 35.
— Charl., Fräulein, Klosterstraße 1.
— Joh., Plätterin, Sackh. Mittelstr. 10.
— Käthe, Kochlehrerin, Vorderroßg. 35/36.
— Rosalie, Fräulein, Turnerstraße 4.
Rohdmann, Bertha, geb. Glaus, Kaufm.-Wittwe, Klosterstraße 1.
— Marie, Exped.-Diätarin, Prinzenst. 25.
Rohdwald, Rob., Commis, Tiepolstr. 31.
— Luise, geb. Buvern, Part.-Ww., Altstädt. Bergstraße 46.
— Anna, Näherin, Altst. Bergstraße 46.
Roheiswerke (Gust. Schmidt), Börsenstr. 12. 🚂 91.
Rohfleisch, Aloys. Material.-Verwalt., Löbn. Kirchhofstraße 9.
— Hugo, Kaufmann, Alte Gasse 1.
— Auguste, geb. Rodwald, Kaufm.-Ww., Borchertstraße 15.
— Marie, Näherin, Sackheim 69.
v. Rohkirch u. Pantmen, Carl, Rittmstr., Schönstraße 9.
Rohl, Marie, geb. Behrendt, Ww., Wiese 10.
Rohland, Ed., Schuhm., Altroßg. Pred.-Straße 2a.
— Joh., geb. Kirstein, Wwe., Altroßg. Predigerstraße 3a.
Rohloff, Berthold, Commis, Sackh. 100.
— Gotth., Ober-Postassist., Henschestr. 4.
— Fritz, Goldschmied, Koggenstraße 20.
— Herm., Lederzurichter, Mühlenberg 5.
— Heinr., Wirthschafter, Vorderroßg. 60.
— Ed., Kutscher, Vorderroßgarten 60.
— Amalie, geb. Borreck, Ww., Sackh. 30.
— Joh., gb. Bröck, Ww., Nass. Gart. 135.
— Rosalie, gb. Busch, Ww., Börsenstr. 14.
— Math., geb. Schibgilla, Wwe., Luisenstraße 8.
— Bertha, geb. Schmidt, Ww., Sackh. 19.
Rohlus, Wilh., Techniker, Drummstr. 18.
Rohmke, D., Arbeiter, Artilleriestr. 36.
Rohn, Carl Anton, Feldmesser und Kreistaxator, Kaplanstraße 16.
— Michael, Arbeiter, Mühlengrund 2.
— Marie, Schneiderin, Mühlengrund 2.
— Rosa, Näherin, Tiepolstraße 19.
Rohnau, Ida, geb. Mathee, Kfm.-Wwe., Jägerhofstraße 10.
Rohr, Gebr. F., Holzhandlung, (Nutzholz), Sackh. Hinterstraße 30b.
— Otto, Kfm., F. w. v., Sackh. Hinterstr. 30b

Rohr, Rich., Maurer, 3. Fließstraße 15.
— Friedr., Arbeit, Altroßg Predigerst. 36.
— Paul, Arbeiter, Friedmannstraße 22.
Rohrbach, Oscar, Kanzleirath u. O.L.Ger.-Rath, Mitteltragheim 1a.
— Hugo, Commis, Oberlaak 23a.
— Amalie, geb. Oerberg, Eigenth.-Frau, Neuer Markt 17.
— Clara, Fräulein, Klopperwiese 13.
— J., Fräulein, Chambre garnie-Inhab., Mitteltragheim 15/16.
Rohrbeck, G., ehem., Steuererheb., Tamnaustraße 3/4.
— Wilh., Bürstenm., Oberhaberberg 69.
— Paul, Commis, Weidendamm 41.
— Emilie, Plätterin, Tuchmacherstr. 7.
Rohrer, Gust. (Wittwe), Materialwaaren-Handlung und Destillation, Nasser Garten 115
— Wilh., Kfm., Colonial- und Materialwaarengeschäft, Friedmannstraße 8.
— Franz, Commis, Nasser Garten 115.
— Antonie, geb. Braun, Kaufm.-Wwe., F Gust. Rohrer, Nasser Garten 115.
— Emma, geb. Keil, Privat., Bergpl. 17.
Rohrmoser, C. G., Briefträger, Königstr. 86.
— Aug., Buchbinder, Kuplizerstraße 2.
— Martin, Buchhalter, Burgstr. 11/12.
— Carl, Kaufmann, Drummstraße 15
— Max, Commis, 2. Fließstraße 11.
— Otto, Commis, Sackh. Hinterstr. 36.
— Carl, Landwirth, Alter Garten 23.
— Ernst, Landwirth, Moltkestraße 22.
— Herm., ehem. Landw., Waisenhauspl. 4.
— Christ., Schneider, Kaiserstraße 28a.
— Joh., geb. Krüger, Ww., Heinrichst. 10.
— Helene, geb. Olschewski, Wwe., Lindengrabenstraße 3.
— Marie, Fräulein, Oberhaberberg 50.
Rohrpasser, Max, Maler, 2. Sandg. 7.
Rohrs, Auguste, geb. Siewert, Wittwe, Kuplizerstraße 4.
Rohrschach, Doroth., geb. Volkmann, Ww., Nachtigallensteig 4.
Rohs, Friedr., Zimmerpolier, Friedländ. Thorplatz 2.
Rohse, siehe auch Rose.
— G., Oberlehrer, Tragh. Pulverstr. 6.
— Heinr., Eisenb.-Secretär, Tragheimer Pulverstraße 53.
— Wilh., Ober-Postassist., Augustastr. 2.
— Carl, pens. Locom.-Führer, Henschestr. 21.
— Herm., Arbeiter, Hab. Neue Gasse 11.
— Adelh., geb. Gedaschke, Ww., Rippenst. 5a.
— Math., geb. Gerlach, Ww., Rippenstr. 28.
— Marie, geb. Glaubitz, Kaufm.-Frau, Unterhaberberg 10.
Roit, E., geb. Zerell, Ww., Alter Garten 62.
Rokowski, Gust., Kutscher, Löbn Oberbergstraße 9.
Rolfs, L., Betriebssecr., Luisenstraße 9.
— J. W., Schriftsetzer, Sackheim 94.
Rolin, Otto, Lieutenant, Kaiserstraße 16.
— Alex., Rentier, Kaiserstraße 26.
Rolke, Th., Geh. Reg.-Rath und Reichsbevollmächtigter für Steuern und Zölle, Sackheim 46/47.
Roll, Arn., Prov.-Steuer-Secr., Yorkstr. 42.
— Friedr., Bäckermeister, Mittelanger 12.
— Amal., geb. Lemke, Wwe., Henschestr. 9.
Rollan, Anna, Opernsängerin, Mitteltragheim 39.
Rolle, Ernst, Assec.-Beamt., Nicolaist. 5.
— Carl, Kaufmann, Alter Garten 59e.
— E., geb. Meyer, Wwe., Dohnastraße 1.
Roloff, Emil, Stat.-Assist., Besselstr. 1a.
— Carl, Tapezirer, Sternwartstraße 36.
— Bernh., Schlossermstr., Weidendamm 6.
— Ad., Schuhmacher, Knochenstraße 24.
— Ad., Arbeiter, Grolmannstraße 2.
— Emma, Schneiderin, Unterrollberg 14.
Romahn, C., Steueraufseh., Butterberg 10.
— F. Aug., jun., Brunnen- und Röhrenmeister, Krugstraße 2.
— Robert, Buchbindermstr., Jägerhofstr. 9.
— Anton, Kaufmann, Hinterroßgarten 70.
— A., Kurzwaaren-Handlung, Hinterroßgarten 60b.
— C., Schneidemüller, Sackh. Gartenstr. 10.
— Franz, Schuhmacher, Sprindgasse 7.
— Sam., Schuhm., Schönbergerstr. 26/27.
— Carl, Aug., Tischler, Bülowstraße 41.
— Wilh., Tischler, Altroßg. Predigerstr. 29.
— Franz, Steinhauer, Yorkstraße 73.
— Aug., Arbeiter, Knochenstraße 58.
— Aug., Arbeiter, Pillauerstraße 6cd.
— Carl, Arbeiter, Haberb. Neue Gasse 9.
— Friedr., Arbeiter, Nasser Garten 96d.
— Friedr., Arbeiter, Nasser Garten 57.
— Friedr., Arbeiter, Tiepolistraße 15.
— Gotthardt, Arbeiter, Nasser Garten 24.
— Jul., Arbeiter, Pillauerstraße 6.
— Minna, geb. Ehlert, Rent.-Ww., Klosterst. 1
— W., geb. Höhnke, Ww., Nasser Garten 132a.
— Heinr., geb. Meitz, Wwe., Alter Graben 12.
— Marie, geb. Rosinski, Wwe., Alte Gasse 4.
— Reg., geb. Zöllner, Wwe., Nass. Gart. 123a.
— Amalie, Näherin, Wrangelstraße 36.
— Lina, Fräulein, Klosterstraße 1.
— Justine, Wäscherin, Wrangelstraße 36.
Romanowski, A., Arbeiter, Artillerieſtr. 37a.
— Julie, geb. Audehn, Ww., Wrangelstr. 11.
— Katharine, geb. Danielowski, Secret. Wwe., Butterbergstraße 10.
— Joh., geb. Laudien, Ww., Sackheimer Kirchenstraße 8.
— L., gb. Nötzel, Arbeiterfr., Nachtigallenst. 3.
— geb. Petrick, Wwe., Bülowstraße 47.
— Anna, Näherin, Altroßg. Predigerstr. 7.
— Marianne, Fräulein, Henmarkt 8.
Romazetto, A., Drehorgelsp., Wilhelmst. 12b.
Romba, Gottl., Factor, Haberb. Sackg. 19.
Rombach, Jul., Schuhm., Kuplizerstr. 5a.
— Gottfr., Arbeiter, Haberb. Sackgasse 7.
— Amalie, geb. Paduck, Particul.-Wwe., Tragheimer Pulverstraße 48.
Romeick, Aug., geb. Wagner, sep. Bankdir.-Frau, Krugstraße 1.
Romeike, siehe auch Romeyke.
— R., Nachtschutzmann, Hinterroßg. 70.
— Otto, Verwalter, Sternwartstraße 42.
— J. Fr., Bauunternehmer, Baderstr. 18/20.
— Aug., Bierhändler, Tuchmacherstr. 3/4.
— Franz, Böttcher, Sackh. Gartenstr. 7.

Romeike, Aug., Fleischermstr., Steind. 92.
— Friedr., Fuhrhalter, Friedmannstr. 39.
— Gust., Fuhrhalter, Vorderroßgart. 55.
— Gust., Kaufmann, Steindamm 92.
— Otto, Faßkellner, Mühlenstraße 8.
— W., Kürschnermeister, Baderstraße 13.
— R., Mechaniker, Münzstraße 28.
— Paul, Musiklehrer, Augustastraße 18.
— Jul., Schneider, Löbn. Langgasse 6.
— A., Talgschmelzer und Darmhandlung, Steindamm 92.
— C., Tischler, Roßg. Neue Gasse 2.
— Aug., Zimmermstr., Mitteltragheim 1c.
— F., Factor, Alter Garten 31.
— Aug., Arbeiter, Kronenstraße 8.
— Aug., Arbeiter, Alter Garten 5.
— Wilh., Arbeiter, Weidendamm 7.
— Jul., Arbeit., Altroßg. Predigerstr. 38.
— Wilh., Arbeiter, Hintertragheim 4.
— Aug., geb. Balzereit, Wwe., Alt. Gart. 18.
— Luise, geb. Matz, Wwe., Sackheim 1.
— Amalie, Fräul., Unterhaberberg 22.
— Joh., Schneiderin, Parkstraße 3.
— Minna, Fräul., Löbn. Langgasse 33.
Romelow, geb. Schulz, Wwe., Friedmannst. 1.
Romey, Herm., Tischler, Altroßg. Pred.-Straße 26c.
— Gottl., Arbeiter, Vorst. Hospitalstr. 6.
— Rosalie, geb. Gronau, Wittwe, Sackh. Mittelstraße 62.
Romeyke, siehe auch Romeike.
— P., Premier-Lieut., Alter Garten 16a.
— Ernst, Dreher, Oberlaak 21b.
— Jul., geb. Rehberg, Kaufm.-Wittwe, Hökerstraße 9.
— Laura, Stiftsdame, Münchenhofpl. 13.
Romie, Rud., Arb., Sackh. Hinterstr. 47.
— Amalie, Fräulein, Alter Graben 23.
Romminger, F., Generalagent d. Magdeburger Feuer-Versicherung, Theaterstraße, Wunsch's Café Bauer,
Romozki, Elise, Fräul., Ziegelstraße 22c.
Rompa, W., Postbote, Albertstraße 6.
— L., geb. Steinke, Wwe., Drummstraße 2.
Ronde, Carl, Arbeiter, Unterhaberberg 61.
Rondeck, Wilh., Kupferschmied, Alt. Gart. 26a
— Math., geb. Bender, Wwe., Unterrollb. 12.
Ronge, Joh., Malermstr., Ziegelstr. 18/19.
— 873.
— F. O. W., Schneider, Mittelanger 13.
— Amal., gb. Rey, Wwe., Oberhaberberg 28.
Ronigkeit, Alb., Arb., Haberb. Sackg. 4.
— Herm., Arbeiter, Haberb. Schulstr. 6.
— Wilh., Arbeiter, Kreuzstraße 27.
Ronner, Laura, geb. Lankau, Wwe., Borchertstraße 5.
Ropönus, C., Kutscher, Unterlaak 4.
— Aug., Maurer, Neuer Markt 5
Roppel, Ernst, Töpfer, Hintertragheim 5.
— Carl, Stellmacher, Yorkstraße 21.
— Franz, Stellmacher, Thomasgasse 5.
— Ernst, Factor, Thomasgasse 5.
— Alb., Arbeiter, Yorkstraße 20.
— Aug., Arbeiter, Tragheim. Ausbau 85.
— Luise, geb. Samoller, Wwe., Altroßg. Predigerstraße 1.
— Minna, Schneiderin, Oberhaberb. 36.
v. Roques, Theod., Generalmajor, Nachtigallensteig 22.
— Ad., Hauptmann, Königstraße 13.
Roquette, Marie, Fräul., Lehrerin, Französische Schulstraße 1.
— Martha, Fräul., Französ. Schulstr. 1.
Ros, Minna, geb. Wolff, Apothek.-Wwe., Sackheim 73.
Rosa, F., Rentier, Luisenstraße 19.
Rosalewski, L., Drechslermeister, Königstraße 16/17.
— Arth., Drechsler, Sackheim 100.
— Amalie, geb. Rogge, Wwe., Schafg. 1.
Rosatis, Antonie, geb. Schröder, Wwe., Steindammer Wallstraße 19.
Rosbach, Alb. Otto, Privatier, Luisenstr. 7.
— Franz, Rud., Rentier, Luisenstraße 7.
— Lina, geb. Kühnert, Wwe., Baderstr. 5.
— Henr., geb. Müller, Rentiere, Kneiph. Hofgasse 23.
— A., Fräul., Sackh. Mittelstraße 13.
— Friedr., Fräulein, Luisenstraße 7.
Rosbiegal, C., Handelsgärtner, Geschäftslocal: Gr. Schloßteichstraße 9, Wohn.: Gr. Schloßteichstraße 10, Gärtnerei: Yorkstraße 16/19.
— Carl, Gärtner, Waisenhausplatz 7.
Roschack, Paul, Maurer, Sackh. Hinterstr. 29.
Roschacki, Georg, Postbeamt., Herbartstr. 12.
— Malw., gb. Schwarz, Wwe., Herbartstr. 12.
Roscheit, gb. Przyborowski, Wwe., Sackh. 93.
Roschetzki, Frdr., Arb., Vorst. Hospitalstr. 6.
Roschinski, Peter, Factor, Steile Straße 11.
— Emilie, Näherin, Altroßg. Predigerstr. 29.
Roschmann, R., Hilfsbremsr., Bismarckstr. 3.
Roseczick, Friedr., Brenner, Yorkstraße 44.
Rose, siehe auch Rohse.
— Victor, Sec.-Lieut., Wilhelmstraße 14c.
— Peter, Garnis.-Bauschreib., Augustastr. 1.
— Erich, Bankbeamt., Vorderroßgarten 25.
— C., Postschaffner, Unterlaak 34a.
— J., Material-Verw., Unterhaberb. 47.
— Franz, Rea.-Supern., 3. Fließstraße 38a.
— Wilh., Vicefeldwebel, Handrieserstr. 6.
— Emil, Drechsler, Sackheim 59.
— Fritz, Faßkellner, Oberlaak 7b.
— Rud., Kaufmann, Rippenstraße 5.
— Alb., Handl.-Gehülfe, Unterlaak 42.
— H., Maler, Altroßg. Predigerstraße 34.
— Alb., Maurer, Altroßg. Predigerstr. 34.
— Herm., Schlosser, Carlstraße 5.
— Aug., Schmied, Thomasgasse 5.
— Adolph, Schuhm., 3. Fließstr. 46/47.
— Gottfr., Schuhmach., Alter Garten 38.
— Otto, Tapezirer, Schönbergerstr. 26/27.
— Carl, Kutscher, Unterhaberberg 6.
— Carl, Arbeiter, Ausfallthorstraße 1.
— Gottl., Arbeiter, Steindamm 68.
— Gust., Arbeiter, Bismarckstraße 10c.
— Heinr., Arbeiter, Bauerahofgasse 2a.
— Heinr., Arb., Haberb. Neue Gasse 39.
— Heinr., Arbeiter, Steile Straße 10.
— Herm., Arbeiter, Neuer Graben 5a.
— Joh., Arbeiter, Nasser Garten 116.
— Joh., Arbeiter, Vorderlomse 1c.
— L., gb. Domnick, Ww., Vorst. Hospitalstr. 6.
— Dor., gb. Endrolat, Frau, Knochenstr. 55.

Rose, Susanne, geb. Kahnau, Besitz.-Frau, Schützenstraße 12.
— Amalie, gb. Kullich, Ww., Tiepolstraße 3.
— Henr., gb. Rahm, Ww., Steind. Wallstr. 25.
— geb. Piranick, Wwe., Königstraße 86.
— Bertha, geb. Sarge, Wwe., Haberberg. Neue Gasse 32.
— Marie, geb. Sarge, Schankw., Wrangelstraße 11.
— Anna, geb. Scharmacher, Ww., Kreuzstr. 1.
— Carol., gb. Schaukelies, Ww, Thomasg. 5.
— A., gb. Schewelies, Ww., Rippenstr. 18/19.
— Anna, geb. Szilla, Ww., Besselstraße 2a.
— Aug., Plätterin, Nachtigallensteig 3.
— Joh., Schneiderin, Oberlaak 19b.
— Luise, Schneiderin, Ziegelstraße 17a.
— Luise, Wirthin, Waisenhausplatz 7a.
— Therese, Schneiderin, Vorderanger 10.
Rosek, Gottl., Tischler, Kuplitzerstraße 6a.
Rosehalm, Friedr., Arb., Nasser Garten 24.
Rosemann, Joh., geb. Friedrich, Unterhab. 7.
Rosenau, Herm., Stellm., Haberb. Sackg. 17.
Rosenbaum, Selmar F, Kfm., Manufact.- und Modewaaren- Tuch- u. Buckskin-, sowie Knaben- u. Herren-Garderoben-Handl., Wäschefabrik, Schmiedestr. 11. Wohnung: Bergplatz 17.
— H., Buchhalter, Prinzenstraße 6.
— Wilh., A., Cigarrenhändl., Steind. 39, Filiale: Unterlaak 42.
— Herm., Kaufm., Colonialw.-Handlung u. Destillation, Sackh. 16/17. 936.
— Jul., Kfm., Colonial- u. Materialw.-Geschäft u. Bierverlag, Rippenstr. 3.
— Alex., Particulier, Wagnerstraße 39.
— Rud. A. H., Partic., 1. Fließstr. 17/18.
— Aug., Postbote, Hintere Vorstadt 6.
— Alb., Schneider, Löbn. Oberbergstr. 1.
— Friedr., Kutscher, Tiepolstraße 11.
— Aug., Factor, Neuroßg. Kirchenberg 1.
— Friedr., Factor, Tiepoltstraße 15.
— Fritz, Factor, Tiepoltstraße 7.
— Aug., Arbeiter, Tiepoltstraße 2.
— Carl, Arbeiter, Herbartstraße 9a.
— Carl, Arbeiter, Villauerstraße 8.
— Emil, Arbeiter, Friedmannstraße 14.
— Ferd., Arbeiter, Hinterroßgarten 2.
— Ferd., Arbeiter, Artilleriestraße 31.
— Friedr., Arbeit., Neuroßg. Kirchenb. 1.
— Herm., Arbeiter, Bosengang 2.
— Herm., Arbeiter, Ausfallthorstraße 10.
— Wilh., Arbeiter, Yorkstraße 69.
— Flora, Kaufm.-Wwe., Kai 10.
— geb. Fischer, Wwe., Yorkstraße 85.
— Rosa, geb. Hertz, Partic.-Wwe., Hint. Vorstadt 37/38.
— Heinr., geb. Kroll, Wwe., Bülowstr. 6.
— geb. Kuhrau, Wwe., Bülowstraße 38.
— Adelh. u. Joh., Frl., Nass. Garten 27.
Rosenberg, C. M., Particul., Stadtrath a. D., Schützenstraße 1.
— Ed., Barbier, Hinterroßgarten 46/47.
— A., Nachfolg. (Inh.: E. Legien), Bau- u. Kunstglaserei, Hintere Vorstadt 51. 783.
— Ephraim, F, Kfm., Vord. Vorstadt 27/28.
— Meyer, Kaufmann, Kronenstraße 7.
Rosenberg, Moritz, Kaufmann, Knochenstraße 13.
— Aug., Friseur, Alte Gasse 14.
— Fud., Friseur, 3. Fließstraße 22.
— Rud., Maschinenarb., Alt. Garten 23.
— Ferd., Restaurateur, 3. Fließstraße 35.
— F. W., Restaurat., Fleischbänkenstr. 34.
— Emil, Schankwirth, Sackheim 90.
— Friedr., Schirmmacher, Oberlaak 23a.
— Eug., Schuhmmstr., Tamnaustr. 29.
— Oscar, Schuhm., Sackh. Mittelstr. 46.
— F., Bureaudien., Hinterroßg. 54—60a.
— Aug., Factor, Sternwartstraße 25.
— Herm., Putzer, Haberb. Sackgasse 15.
— Gust., Arbeiter, Haberb. Sackgasse 19.
— Wilh., Arbeiter, Neuer Graben 9.
— Wilh., Arbeiter, Artilleriestraße 31.
— Bertha, geb. Bastian, Wwe., Tragh. Gartenstraße 8.
— Lina, geb. Davidsohn, Kaufm.-Wwe., Börsenstraße 11.
— Aug., geb. Denl. Wwe., Schönbergerst. 3.
— Heinr., geb. Müller, Botenmstr.-Wwe., Friedmannstraße 18.
— Heinr., geb. Schwarz, Wwe., Steind. Wallstraße 25.
Rosenberger, Curt, Eisenbahn-Secretär, Kronenstraße 3/4.
— Carl, Milit.-Anwärt., Herbartstraße 6.
Rosenbluhm, Rud., Türk. Tabak- u. Cigarett.-Fabrik. Vord. Vorstadt 8, Wohnung: Feuerstraße 21/22.
Rosenbohm, Georg, Musiker, Mühlengr. 2.
— Marie, geb. Seeger, Wwe., Schweizergrund 1.
Rosenbüchler, A., Näh., Sackh. Mittelstr. 15.
Rosencrantz, siehe auch Rosenkranz.
— Edgar, Sparkassen-Buchhalt., Münchenhofstraße 13.
— Carl, Procurist, der F. D. Sommerfeld & Goldberg, Ziegelstraße 17a.
— Haus, Kaufmann, F. T. Lindtner & Co., Hintertragheim 8. 413.
— Otto, Procurist der Königsb. Steinkohlen-Brikett-Fabrik, Hinterlomse 15.
— J., gb. Tinschmann, Rent., Lavendelstr. 6.
— Amalie, geb. Zöllner, Kaufm.-Wittwe, Tragheimer Kirchenstraße 40a.
Rosenfeld, C., Rechnungsrath, Dom.-Rentmeister a. D., Königstraße 42.
— Rich., Thierarzt, Weidendamm 41.
— Dr. Max, prakt. Arzt, Lange Reihe 7.
— Carl, Eisenb.-Secr., Sackheim 29.
— H. F. (Rudolph und Ernst Rosenfeld), Kaufl., Butter-, Colonialw.- und Delicatessenhandl., Altst. Markt 12. 167.
— Rud., Kaufm., F. w. v., Altst. Markt 11.
— Ernst, Kaufm., F. w. v., Altst. Markt 11.
— John, Kaufm., F. Riedel & Rosenfeld, Steindamm 176a.
— Walter, Kaufmann, Altst. Markt 11.
— Louis F. (Frau Dr. Ida Dietrich, geb. Rosenfeld), Papier- und Schreibmat.-Handlung, Buchbind. u. Buchdruckerei, Altstädtsche Langgasse 73.
— N. F., Inh.: Nathan Rosenfeld, Darmhandlung, Vordere Vorstadt 17/18.

Rosenfeld, Gust, Commis, Knochenstr. 38.
— F. R., Control-Kassen- u. Spartrichter-Fabrik, Kai 13.
— Franz, Mechaniker, Kai 13.
— Deborah, geb. Krugmann, Kaufm.-Wwe., Vordere Vorstadt 17/18.
— Cäcilie, gb Lenowski, Ww., Knochenstr. 17
— Marie, geb. Nicolai, Wwe., Weidend. 7.
Rosengart, Otto, Kaufmann, Dampf-Kaffeerösterei, Thee- und Cacao-Handlung. Unterrollberg 2/3.
— Wilh., Maurer, Haberb. Sackgasse 5.
— Carl, Schneider, Rosenstraße 21.
Rosengarth, G., Agent.-u. Commissionsgesch. für Waaren-Assec., 1. Königsb. Teppich-Klopferei, Bettfedern-Reinigungs-Anstalt ꝛc., Bücherrevisor, Lindenstraße 1/2.
— C., Postschaffner, Rosenstraße 2a.
— Herm., Tischler, 3. Sandgasse 6.
— Jul., Tischlermstr., Vord. Vorstadt 7.
— Rud., Arbeiter, Artilleriestraße 12.
— Charl., geb. Endom, Wittwe., Altroßg. Kirchenstraße 2.
— Cordula, geb. Jacob, Frau, Franz. Str. 21.
Rosenhagen, Rich., Handlungs-Gehilfe, Hintere Vorstadt 21.
Rosenhain, Aug., geb. Löwenheim, Wwe., Tragheimer Kirchenstraße 22/23.
Rosenick, Aug., Factor, Neue Reiferb. 23.
Rosenkranz, siehe auch Rosencrantz.
— Otto, Schlosser, Tamnaustraße 14.
— Arth., Factor, Hinterroßgarten 61b.
— Amalie, gb Pehlke, Ww., Poln. Str. 18/19.
Rosenmann, Wilh., geb. Dangeleit, Wwe., Artilleriestraße 31.
Rosenmeyer, Gust., Friseur, Sackheim 95.
— F., gb. Altenberg, Ww., Kuph. Hofg. 13.
— Henr., geb. Hamann, Ww., Yorkstr. 34.
Rosenow, B., Photograph, Münzstr. 15.
— Ludw., Vicar, Lange Reihe 15.
— Laura, geb. Hippel, Wwe., Lange Reihe 15.
Rosenowski, Christ., Arb., Oberlaak 28.
Rosenstock, Dr. med. J., prakt. Arzt, Tragh. Gartenstr. 2/3. Sprechst.: 8—10 Uhr Vormittags, 4—5 Uhr Nachmittags.
— Dr. med. Hans, prakt. Arzt, Roßgarter Markt 3. Sprechstunden: 8—10 Uhr. Vormittags, 3½—5 Uhr Nachmittags.
Rosenthal, Jos., Beamter, Koggenstr. 11.
— Otto, chir. Instrumentenm., Haberb. Neue Gasse 14.
— Emil F, Kaufm., Herren-Garderobengeschäft, Kneiph. Langgasse 21.
— Georg F, Kaufm., Möbelfabrik, Kneiph. Langgasse 22. ☎ 511.
— J. F, (Anton und Julius Rosenthal), Tapeten-, Rouleaux- u. Decorations-Magazin, Bergplatz 15. ☎ 595.
— Ant., Kaufm., F wie vor, Tragheimer Kirchenstraße 25/26.
— Julius, Kaufm., F w. v., Bergpl. 16.
— Leopold F, Kaufm., Hutfabrik, Wiener Schuhwaarengeschäft, Kneiph. Langgasse 38, Wohnung: Köttelstraße 20.
— Max, Kaufm., F Russisches Hanfexportgeschäft, Klapperwiese 89, Wohnung: Neue Dammstraße 18.

Vom 1. September 1898 im Neubau Schloßstraße Nr. 6.

**J. Rosenthal,**

Bergplatz 15.

Tapeten- und Decorations-Magazin.

Thonfliesen jeder Art.

Trockenstuck. Linoleum.

Holzjalousien.

Fernsprecher Nr. 395.

Rosenthal, Carl, Kellner, Pillauerstr. 6cd.
— Hans, Kellner, Pillauerstraße 6cd.
— Ludw., Schankwirth, Hab. R. Gasse 14.
— Albert, Arbeiter, Oberlaak 28.
— Gottf. u. Emil, Arb., Pillauerstr. 6cd.
— Helene, gb. Blumenthal, Wwe., Fleischbänkenstraße 9.
— Bertha, geb. Bock, Ww., Roonstr. 14.
— Elise, geb. Lepehne, Kaufm.-Wittwe, Mitteltragheim 2.
— geb. Salewski, Wwe., Bülowstraße 14.
— Marianne, geb. Schlesinger, Kfm.-Wwe., Koggenstraße 5.
— Minna, geb. Sommerfeldt, Wittwe, Schmiedestraße 15.
— Elise, Fräulein, Koggenstraße 5.
— Luise, Modistin, Kaiserstraße 24.
Rosentreter, Aug., geb. Nadolny, Gutsbes.-Frau, Steindamm 24/25.
— Ottilie, geb. Putzer, Wwe., Borchertst. 5.
Rosentritt, H., Brennereif., Wrangelstr. 2.
Rosenwald, Aug., Bäcker, Oberlaak 7a.
Rosikat, A., Oberlehrer, Prinzenstraße 16.
Rosinski, Dr. med. P. G. B., Privatdoc., Paradeplatz 9.
— Leop., Gepäckträg., Oberhaberberg 17.
— Carl, Schmied, Oberhaberberg 15.
— Carl, Schmied, Roßg. Neue Gasse 3.
— Marie, Fräulein, Papiergesch., Vorderroßgarten 1/3.
Rositzki, Emil, Bäckermeister, Sternwartstraße 53/54.
Roskampf, Carol., geb. Zimmer, Fuhrh.-Wittwe, Nordstraße 6.
— Julie, Fräul., Tragh. Kirchenstr. 1b.
Roski, Bernh., Arb., Alter Garten 44/45.
Roslawski, Ludw., Schuhm., Bismarckstr. 10.
Rosner, Jul., Commis, Unterrollb. 14.
— Otto, Maurer, Löbn. Langgasse 9.
— Joh., geb. Mark, Kaufm.-Ww., Schmiedestraße 5.
Rosowski, Ober-Commissionär, Philosophendammstraße 2.
Rossian, Math., geb. Liedtke, Kfm.-Ww., Drummstraße 41/42.
Rossig, geb. Rausch, Ww., Königstr. 57.
Rossius, Joh., Reg.-Secr., Tiepoltstr. 17.
— Carl, Schuhmacher, Weidendamm 8.
Rost, Dr. Paul und Lector der russischen Sprache a. d. Universität, Hohenzollernstraße 13.

**G. P. Roth,**

**Hutfabrik,**

Hoflieferant Sr. Majestät des Königs und Kaisers,

**Altstädtische Bergstraße Nr. 13,**

am Kaiser Wilhelm-Platz.

Rost, Walter, Techniker, Waagnerstraße 57.
— Ida, geb. Dorn, Lieuten.-Wwe., Hintertragheim 37.
Rostek, Fr., Schneidermstr., Löbn. Langg. 35.
— Chr., Kutscher, Weidendamm 4.
— Gott., Arbeiter, Sackheim 81.
— Heinr., geb. Möller, Ww., Lavendelstr. 1.
Rostenberg, Jos., Braker, Tamnaustr. 14.
Rostock, C. A., Schuhmachermstr., Hintere Vorstadt 2.
Roß, Carl, Assec.-Beamt., Hinterroßg. 14.
— Joh., Landbriefträg. a. D., Nordstraße 2.
— Franz, Fleischermstr., Bülowstraße 53.
— Wilh., Feuerwehrmann, Heinrichstr. 10.
— Herm., Maurer, Hinterroßgarten 5.
— Franz, Schuhm., Wagnerstraße 66.
— Carl, Schuhm., 3. Fließstraße 6a.
— Carl, Verkäufer, Bülowstraße 46.
— Carl, Zimmermann, Artilleriestr. 35.
— Aug., Kutscher, Feuerstraße 33/34.
— Wilh., Arbeiter, Roßg. Neue Gasse 2.
— Joh., Arbeiter, Wrangelstraße 19.
— Wilh., Arbeiter, Haberb. Sackgasse 19.
— C., geb. Melzer, Ww., 2. Rundtheilg. 5.
— Aug., geb. Polehn, Wittwe, Altstädt. Pulverstraße 10.
— Helene, Schneiderin, Nordstraße 2.
— Marie, Fräul., Altroßg. Pred. Str. 26c.
— Wilhelmine, Fräul., 1. Fließstr. 24/25.
Roßbach, Dr. Otto, Prof. an der Univers., Augustastraße 10.
Roßky, Anton, ehem. Feuerwehrm., Steile Straße 12.
— Charl., gb. Schwill, Ww., Oberhaberb. 87.
Roßlau, Gust., Commis, Magisterstr. 41.
Roßlen, G., Comtorist, Landhofmeisterst. 20a.
Roßler, Aug., Forstassessor, Luisenstr. 23.
Roßmann, Bruno, F. Ernst Bulcke, Heumarkt 13.
— Friedr., Kaufmann, Königstraße 90.
— Rud., Zimmermstr., Dohnastraße 4.
— Aug., gb. Frank, Ww., Kath. Kirchenpl. 5.
Rosszinski, Thom., Arb., Sackh. Gartenst. 4.
Roth, G. P. F., Königl. Hoflieferant, Hut- u. Filzwaarenfabrik. Altst. Bergstr. 13, am Kaiser Wilhelm-Platz, Wohn.: daselbst.
— Jul., Arbeiter, Drummstraße 2.
— Carol., geb. Hausmann, Wwe., Altst. Bergstraße 1b.
Rothamel, Dr., Stabs- und Bataill.-Arzt, Prinzenstraße 8.
Rothe, siehe auch Rhode, Rohde.
— E., Oberpostsecr., a. D., Kath. Kirchenpl. 6.
— Emil, Eisenb.-Secr., Strohmarkt 5/6.
— Adolph, Ingenieur, Unterhaberberg 12.
— Christ., Kaufm., Tragh. Kirchenstr. 40a.
— Luise, geb. Arx, Oberlehrer-Wwe., Alte Gasse 22a.
— Johanna, geb. Stoboy, Pfarrer-Wwe., Tragheim-Passage 3.
Rothenberger, C., Rector, Schützenstr. 3.
— Emil, Lehrer, Moltkestraße 15.
Rother, Joh., Maurer, Friedmannstr. 5.
— Anton, Schuhmmstr., Weißgerberstr. 5.
— L., gb. Laurischkat, Ww., Hinterroßg. 2b.
— Joh., Händlerin, Heiligegeiststraße 6.
Rothermund, Alb., Fleisch., Unterhaberb. 4.
— Fr., Tischlermstr., Yorkstraße 63.
— C. W., Schneider, Albertstraße 13.
Rothert, Aug., Arbeiter, Artilleriestr. 50.
Rothgärger, Aug., Tischler, Löbn. Unterbergstraße 7.
Rothkamm, Rud., Monteur, Thomasg. 9.
— Friedr., Kutscher, Nicolaistraße 5.
— geb. Böttticher, Wwe., Burgkirchenpl. 9.
Rothstein, Emma und Fanny, Georgstr. 7.
Rotsch, Franz, Stellmacher, Wiese 12.
Rott, Carl, Gewichtsseyer, Oberlaak 29/30.
— A., Weichensteller, Parkstraße 8.
— Fr., Weichensteller, Carlstraße 4.
— Ludwig, Arbeiter, Nasser Garten 123a.
Rottay, Luise, Plätterin, Drummstr. 20.
Rottschalk, Ernst, Kapitän, Klapperwiese 15.
— Herm., Monteur, Weidendamm 7.
Rotzoll, Franziska, Fräulein, Yorkstr. 46.
— Luise, Fräulein, Klosterstraße 1.
Rovenhagen, A., Geh. Justizrath, Landger.-Director, Tragh. Kirchenstraße 13.
Roweck, H., Steueraufseher a. D., Sackh. Hinterstraße 60.
Rowinski, Ernst, Arbeiter, Kalth. Str. 7.
v. Roy & Fast F, (verw. Frau Marie v. Roy, geb. Zimmermann), Waarenagentur, Korken, Flaschen en gros und Speditionsgeschäft, Lindenstraße 21. 134.
— Ludwig, Administrator, Sackh. 113/14.
— Walter, Commis, Neuer Graben 22.
— geb. Heinrich, Rentiere, Prinzenst. 18.
Roy, Franz, Ger.-Assess., Tragh. Pulverstraße 8.
— Friedr., Schneider, Nicolaistraße 12.
— Eugen, Schriftseyer, Friedmannstr. 35.
— geb. Zimmermann, Ww., Prinzenst. 1a.
Royer, Doroth., Fräul., Hinterroßg. 70b.
v. Roszynski, Therese, geb. Link, Pfarrer-Wittwe, Ziegelstraße 22b.
— Anna, Fräul., Malerin, Rhesastr. 16.
— Aug., Fräul., Altroßg. Predigerstr. 10.
— Cäcilie, ehem. Lehrerin, Mühlenst. 18.
Rubach, Rich., Glaser, Sackh. Mittelstr. 52.
— E., Schuhmacher, Landhofmeisterstr. 22.
— Carl, Kutscher, Sackheim 91.
— Wilh., Arbeiter, Steile Straße 12.
— geb. Godau, Ww., Steile Straße 6.
— M., geb. Rabe, Ww., Sternwartst. 35.
— Auguste u. Henr., Fräuleins, Steind Wallstraße 16.

Rubbel, Friedr., Postassist., Oberlaak 22c.
— Ferd., Landsch.-Kastellan, Landhofmeisterstraße 16/18.
— Aug., Arbeiter, Bismarckstraße 10c.
Rubel, Fritz, Maler, Steile Straße 13.
— Herm., Arbeiter, Weidendamm 43.
— Luise, gb Jacubeit, Ww., Tamnaust. 29.
— Elisabeth, gb. Paul, Ziegler-Ww., Sackh. Mittelstraße 5.
— Joh., gb. Seidler, Ww., Mühlengang 3.
— Joh., Schneiderin, Steile Straße 25.
Rubens, Jul., Fräul., Handarbeits-Lehr., Theaterstraße 1.
— Sophie, Fräul., Sprachlehr., Ziegelst. 24.
Rubenstein, Aron, Bäckermstr., Kaiserst. 48.
Rubert, G. A. F., Herren-Garderob.-Magazin Inh.: Ww., Rubert, gb. Hagen, Kneiph. Langgasse 33.
— Max, Kaufm., Kneiph. Langgasse 33.
Rubin, Bertha, geb. Friedmann, Wittwe, Gesecusplatz 7.
— Heinr., Fräulein, Weidendamm 22.
— Lina, Schneiderin, Gesecusplatz 7.
Rubinstein, N. M. F., Kfm., Commissions-Geschäft, Export für Eisen- u. Metalle, Kaiserstraße 43.
Rubusch, E., Uhrmacher, Junkerstraße 18, Privatw.: Steindamm 40.
Ruchay, Benno, Kaufm., Vorderanger 10.
— Jul., Tischler, Haberb. Sackgasse 2.
— Esther, geb. Burey, Ww., Knochenst. 6.
— Doroth., geb. Holz, Ww., Sternwartst. 50.
— Martha, Buchhalterin, Sternwartst. 50.
— Elisab., Comptoiristin, Kalth. Str. 54.
Ruchelka, Aug., Heizer, Roonstraße 11.
Ruck, Gust., Lehrer, Magisterstraße 26.
— Aug., Maurer, Altroßg., Pred. Str. 27.
— Herm., Maurermstr., Kalth. Str. 13.
— Jul., Maurer, Altroßg. Pred. Str. 32.
— Otto, Maurer, Altroßg. Pred. Str. 7.
— Franz, Müller, Alter Graben 12.
— Ad., Schankwirth, Alter Graben 12.
Ruckenschuh, Dorothea, geb. Zehle, Musikdirector-Wittwe, Steindamm 141.
Ruckpaul, Franz, Restaurateur, Vorderroßgarten 16.
— Emil, Tischler, Sackh. Mittelstraße 5.
— Chr., Arbeiter, Brüderstraße 5.
— Minna, geb. Kohlhoff, Wwe., Lithauer Schulstraße 1.
Rudat, Ad., Telegr.-Assist., Löbn. Langg. 37.
— Wilh., Lagerverw., Heinrichstr. 8/9.
— Wilh., Schutzmann, Oberrollberg 18.
— Fritz, Restaurateur, Französ. Str. 1.
— Jul., Fleischermstr., Jägerhofstr. 7.
— Arth., Kaufmann, Henschestraße 21.
— Max, Commis, Schmiedestraße 11.
— Ludw., Kesselschmied, Unterhaberb. 80.
— Fritz, Maurer, Roßg. Hinterstraße 6.
— Gust., Maurer, Heinrichstraße 32.
— Aug., Rentier, Friedrichstraße 8.
— Gust., Schmied, Steile Straße 8.
— F., Schneider, Unterhaberberg 26a.
— Heinr., Schneidermstr., Löbn. Langg. 4.
— Carl, Tischler, Sternwartstraße 45/46.
— Rob., Tischler, Yorkstraße 16.
— Aug., Dienstmann, 3. Sandgasse 8c.
Rudat, Joh., Invalide, Knochenstraße 17.
— A., Kutscher, 3. Fließstraße 6.
— Ad., Arbeiter, Vogelstraße 34.
— Friedr., Arbeiter, Stallengasse 4.
— Max, Arbeiter, Stallengasse 42/43.
— Wilh., Arbeiter, Weidendamm 43.
— Amalie, g. Liedtke, Hebamme, Drummst. 4.
— Martha, gb. Preuß, Ww., Sternwartst. 42.
— Magd., gb. Rudat, Ww., Französ. Str. 1.
— Carol., gb. Schröder, Ww., Nicolaistr. 12.
— geb. Zimmermann, Ww., Steile Str. 25.
— Aug., Schneiderin, Drummstraße 20.
— Wilh., Fräulein, Turnerstraße 4.
Rudatis, geb. Schröder, Löbn. Oberbergstr. 2.
Rudau, Arth., Schlosser, Weidendamm 6.
— Herm., Tischler, Sackh. Gartenstr. 9.
— Alb., Factor, Unterrollberg 17b.
— Marie, gb. Kenkel, Hebamme, Neuroßg. Kirchenberg 6.
— Anna, gb. Skursch, Ww., Artilleriest. 27.
— Aug., geb. Sommer, Wwe., Weidend. 6.
Rudberg, Fischel F., Getreidemakler und Commissions-Geschäft, Vordere Vorstadt 60/61. 266. Wohn.: Vordere Vorstadt 15.
Rudel, Moritz, Particul., Butterbergstr. 13.
Rudies, G., Arbeiter, Insel Venedig 5.
Rudlei, Sus., geb. Fedtke, Ww., 3. Sandg. 8d.
Rudloff, C., Taubst.-Lehrer, Kaiser Wilhelmplatz 1.
— F. W., Schmiedemeister, Sackh. Hinterstraße 36.
— Anna, geb. Petter, Wwe., Kaiser Wilhelmplatz 1.
— gb Niemann, Eigenth. Ww., Glaserst. 10.
Rudnick, Emil, Zugführer a. D., Luisenst. 15.
— Alb., Handl.-Geh., Neue Reiferb. 13a.
— Osc., Schlosser, Nasser Garten 154a.
— A., gb. Pucholke, Ww., Alter Garten 11.
Rudolph, Carl F., Apotheker, Unterhaberberg 14.
— Alois, Leinwandhdl., Unterhaberb. 76.
— Paul, Postgeh., Tragh. Kirchenstr. 21.
— Aug., Arbeiter, Yorkstraße 22.
— Rof., gb. Reinitz, Ww., Unterhaberb. 19.
— Franziska, gen. Rudow, Schauspielerin, Krugstraße 12
— Julie, geb. Schüler, Wallmstr.-Wwe., Artilleriestraße 1.
— Marie, Fräulein, Artilleriestraße 1.
— Marie, Fräulein, Sackheim 117a.
— Ther., Händlerin, Unterhaberberg 67.
Rudolz, Herm., Hilfsbremser, Kronenstr. 6.
— Herm., Arbeiter, Alter Graben 5.
Rudorf, Ferd., Maur., Sackh. Hinterstr. 30a.
— Carl, Kutscher, Löbn. Oberbergstr. 11.
— Carl, Arbeiter, 3. Sandgasse 11.
— Marie, gb. Bröhl, Ww., Kuplitzerstr. 4.
— Kath., geb. Domsch, Ww., Friedmannstr. 1.
Rudowski, Ed., Schuhm., 3. Sandgasse 8e.
— E. Ernst, Schuhmmstr., Hintertragh. 20.
— Franz, Arbeiter, Haberb. Sackgasse 4.
Rudschewsky, Otto, Arbeiter, 2. Sandg. 4a.
Rudschuweit, Gust., Arbeiter, Yorkstr. 3.
Rudwaleit, Franz, Maschinist, Nordstr. 5.
— C., Wacht. u. Schuhm., Bismarckstr. 3.
Rudzick, Hugo, Rentier, Sackheim 96.

Rudzio, Herm., Kfm., Oberhaberberg 27.
— Alb., Ger.-Calcul., Tragh. Pulverstr. 6.
— Friedr., Cantinenpächter, Mühlengr. 2.
Rübbert, Herm., Hautboist, Kolwstr. 2.
Rübesamen, Adelh., geb. Schön, Wwe., Tragheimer Gartenstraße 8.
Rübling, J., Restaur., Steind. Wallstr. 9.
— Wilh., Schuhmacher, 2. Sandgasse 9.
— Friedr., Tischler, Hinterroßgarten 62e.
— Wilh., geb. Gerlach, Schuhmach.-Frau, Kuplitzerstraße 4.
Rübsamen, Carol., gb. Cornelsen, Navigat.-Lehrer-Wittwe, Selkestraße 15.
Rückert, Ernst, Eisenb.-Kanzl., Triangel 3.
— G. O., Blumenmacher, Borchertstr. 21.
— Herm., Former, Pillauerstraße 2/3.
— Alb., Fuhrhalter, Unterhaberberg 19.
— Otto, Kutscher, 1. Sandgasse 2.
— Albert, Arbeiter, Ausfallthorstr. 3/4.
— Herm., Arbeiter, Oberrollberg 19.
— Anna, geb. Brettschneider, Kanzl.-Fr., 3. Fließstraße 17a.
— Marie, geb. Kalweit, Wwe., Pillauerstraße 2/3.
— Luise, geb. Koch, Frau, Nicolaistr. 17.
— A., geb. Naujokat, Ww., Oberrollb. 19.
Rückleben, Wilh., Arbeiter, Sackh. Mittelstraße 48.
— geb. Krafft, Wwe., Yorkstraße 21.
Rücklies, Gust., Gärtner, Vorderroßg. 16.
— Luise, Wirthin, Vorderroßgarten 16.
Rückmann, Ferd., Zimmermann, Heiligegeiststraße 1.
Rückriem, Marie, geb. Gessat, Wwe., Altroßgärter Predigerstraße 31.
Rückstädt, Wilh., Tuchpresser, Roßgärter Hinterstraße 12.
— Friedr., Hoker, Nicolaistraße 16.
— Heinr., Arbeiter, Wrangelstraße 11a.
Rückstein, Herm., Tapez., Löbn. Langg. 33.
— Herm., Comptoirist, Schmiedestraße 11.
— Jul., Factor, Tuchmacherstraße 26.
— Franz, Arbeiter, 1. Sandgasse 5.
— Elisab. u. Joh., Näherinnen, Altroßg. Predigerstraße 3/6.
Rückwaldt, geb. Wildt, Ww., Königstr. 4.
Rückward, Gust., Schloss., Steind. Wallstraße 23a.
— Gust., Factor, Rippenstraße 13.
— Elisab., gb. Spieß, Ww., Marienstr. 15.
Rüdenburg, Joh., geb. Reban, Ober-Postdirector-Wittwe, Jacobstraße 5.
Rüdiger, H. C. A., Zahlmstr., Tamnaustr. 13.
— Aug., Sattler, Mühlengang 1.
— Rud., Schmied, Sternwartstraße 53/54.
— Carl, Zimmerm., Sackh. Mittelstr. 22.
— Aug., pens. Bahnwärt., Bauernhofg. 3.
— Friedr., Factor, 3. Fließstraße 15b.
— Marie, geb. Pietsch, Rent., Steind. 147.
Rüger, Gustav, Maurer, Altroßg. Pred.-Straße 32.
— Bernh., Mechaniker, Vorderroßg. 67.
— Charl., geb. Tiessen, Gärtner-Wwe., Yorkstraße 48.
Rühl, Dr. phil. Franz, ordentl. Professor an der Universität, Königstraße 39.
— Helene, Fräulein, Kaiserstraße 9.
Rühle, Amalie, geb. Mantau, Kfm.-Ww., Roonstraße 17.
Rümpler, Alex., Vertr. des Hauses Haasenstein & Vogler A.-G., Bureau: Kneiph. Langgasse 26, Wohn.: Lange Reihe 10.
Rüschkowski, Bertha, geb. Haack, Wwe., Altroßg. Predigerstraße 40.
Rüst, Gust. F., Kaufm., Getreide-Agentur, Koggenstraße 30.
Rueter, Ernst, Oberlandesgerichtsrath, Henschestraße 3
Ruff, Aug., Schuhmach., Sternwartstr. 34.
— Rich., Steinsetzer, Bülowstraße 8.
— Rud., Arbeiter, 2. Rundtheilgasse 7.
— geb. Stern, Wwe., Friedmannstr. 20.
— Mathilde, Fräul., Schönbergerstraße 6.
Ruffmann, Max, F., Kfm., Getreideagenturgeschäft, Kneiph. Langgasse 18, Wohn.: Paradeplatz 7e.
— Rich., Kaufmann, F. R. Sandmann, Weidendamm 34.
— Ed., Amtsger.-Rath, Nachtigallenst. 11a.
— Ida, Fräulein, Schönstraße 3.
Ruhdel, Carl, Rentier, Schönstraße 11.
Ruhe, Leop., Privatier, Wrangelstr. 26.
Ruhmland, Ad., Ger.-Secr., Dohnastr. 6.
— Heinr., Eigenth., Lobeckstraße 20/21.
— Herm., Eigenth., Kalthöf. Straße 7.
Ruhnau, Franz, Schuhm., Alte Gasse 22.
— Ad., Brunnenmacher, Unterlaak 28.
— Robert, Brunnen- und Röhrenmeister, Unterlaak 28.
— Robert, Gerichtsvollz.-Anwärt., Hinterroßgarten 15.
— B. F., Kaufmann, Lederhandl., Löbn. Langgasse 32.
— Emil, Commis, Altstädt. Langgasse 6.
— Hugo, Buchbinder, Ziegelstr. 7 (Stadtmissionshaus).
— Heinr., Klempner, Artilleriestraße 29.
— Adolph, Landwirth, Unterrollberg 13.
— Rud., Particulier, Unterrollberg 13.
— Friedr., Schmied, Artilleriestraße 33.
— Otto, Schuhmachermstr., Baderstr. 13
— Wald., Töpfer, Unterlaak, 28.
— Ernst, Uhrmacher, Königstr. 49, Wohnung: Mittelanger 26.
— Alb., pens. Vollzieh.-Beamter, Altroßg. Predigerstraße 10.
— Aug., Factor, 3. Fließstraße 37.
— Franz, Arbeiter, Nasser Garten 85.
— Heinr., Arbeiter, Yorkstraße 85.
— Heinr., Arbeiter, 2. Sandgasse 4.
— Henr., gb. Günther, Ww., Baderstr. 13.
— Wilh., gb. Meyer, Ww., Artilleriestr. 29.
— Aug., geb. Minuth, Wittwe, Brodbänkenstraße 26.
— Clara u. Rosa, Fraul., Hinterroßg. 49.
Ruhnke, Bruno, Commis, Tuchmacherstr. 19.
— Pauline, geb. Dahlwaid, Gutsbes.-Ww., Nicolaistraße 3.
Ruhstein, Ad., Brunnen- u. Röhrenmeister, Alter Graben 12.
— Henr., gb. Schleiwitz, Ww., Klosterstr. 1.
Ruibat, Georg, Kaufm., Kreuzstraße 1.
Ruloff, Gottfr., Zimmergesell, Carlstr. 2.
— Gust., Zimmermann, Nasser Garten 3.

Ruloff, Julie, geb. Kunz, Wwe., Nasser Garten 146b.
Rumbaum, Walt., Seconde-Lieut., Alter Garten 59a.
— F., Restaurateur, Köttelstraße 15.
Rumey, Carl, Maschinenputzer, Kronenst. 1c.
— Aug., geb. Ruschminski, Wwe., Tiepoltstraße 4.
Rumler, Jul., Mater.-Verw., Sackh. 78.
— Curt, Inspector, Herbartstraße 11.
— Pauline, geb. Heyer, Förster-Wittwe, Wrangelstraße 25.
Rumpf, Alb., Buchhalter, Augustastr. 15.
— Theod., Schuhmacher, Vorderroßg. 67.
Runck, C. A. F. (Albert Runck), Agent., Commission und Cassageschäft, Wein- und Cigarrenhdlg. en gros, Klosterstr. 14.
Rund, Carl, Arbeiter, Löbn. Langgasse 44.
Rundau, Joh., Maurer, Yorkstraße 82.
— Wilh., Factor, Ausfallthorstraße 2.
— Joh., geb. Leban, Wwe., Haberberger Sackgasse 2.
Runde, Carl, Hilfsweichensteller, Insel Venedig 5.
— Wilhelm, Postbote, Mühlenstraße 4.
— Ad., Arbeiter, Bülowstraße 20.
— Heinrich, Arbeiter, Alter Garten 40.
Runds, Friedr., Tischler, Oberrollberg 18.
Rung, Robert, Factor, Sackheim 26.
Runge, Otto, Maurermstr., Knochenstr. 48.
— R., Wäger a. D., Knochenstraße 47.
— Arth., Schlosser, Altr. Predigerstr. 36.
— Otto, Schneider, Heinrichstraße 5.
— Rud., Schneidermstr., Nachtigallenst. 22.
— Gottfried, Arbeiter, Tiepoltstraße 12.
— Henr., geb. Runge, Aufwärterin, Grolmannstraße 2.
Runk, Alb. u. Frz., Particul., Rosenstr. 6.
Runz, Friedr., Arbeiter, Tragh. Ausb. 393.
Rupp, Dr. med. J., prakt. Arzt, Sprechstunde: 4 Uhr Nachm., Französ. Str. 1.
— Th. F., Kaufm., Grundst.- u. Hypoth.-Verm.-Gesch., Kneiphöf. Pauperhausplatz 5. 335.
— Lina, Frl., Rentiere, Lobeckstraße 9.
Ruppach, A., Justizhauptk.-Buchh., Hinterroßgarten 51.
— Amalie, geb. Behrendt, Wwe., Bismarckstraße 10d.
Ruppel, F. H., Steuerauff., Oberlaak 22c.
— Oskar, Wissenschaftlicher Lehrer a. D., Sternwartstraße 28.
— Heinrich, Agenturgeschäft für Eisen, Metall, Berg- und Hüttenproducte, Weidendamm 14. 772.
v. Ruppert, Cuno, Major, Schützenstr. 2.
Rupsch, Aug., Lehrer, Sackh. Hinterst. 54a.
— Moritz, Tischler, Schmiedestraße 3.
— Charl., geb. Singer, Wwe., Bismarckstraße 1.
— Amalie, Speisewirthin, Strohmarkt 5/6.
Rusch, Victor, Lieut. a. D., Generalagent, Hintertragheim 63.
— Friedr., Schneidermstr., Sternwartst. 49.
— Aug., Schuhmacher, Hinterlomse 1c.
— Carol., geb. Schütz, Wwe., Rosenstr. 21a.
Ruschee, Georg, Wächter, Alt. Graben 8.
Ruschewski, F., Schankwirth und Taubenhändler, Kuplitzerstraße 6c, Gesch.-Local: Schloßberg 2.
— Rich., Gastw., Münchenhofstraße 7.
Ruschhaupt, Heinr., Postkassen-Rendant, Dohnastraße 1.
Ruschke, Herm., Kasernenw, Oberhaberb. 5.
— Carl, Schneider, Polnische Straße 6.
— Carl, Stellmacher, Grolmannstraße 10.
— Carl, Arbeiter, Yorkstraße 5.
Ruschkowski, W., Töpfer, Alt. Garten 8.
Ruske, Otto, Postassist., Hintertragh. 55.
— Ad., Fleischermeister, Viehmarkt 26.
— Leop., Tischlermstr., Hundrieserstr. 6.
— Herm., Arbeiter, Nasser Garten 129.
— Herm., Arbeiter, Alter Garten 40.
— Luise, geb. Bendrig, Rangirmstr.-Ww., Artilleriestraße 42.
— Bertha, geb. Hamann, Buchhltr.-Frau, Neuroßgärter Kirchenberg 11.
Russel, Carl, Höfer, Köttelstraße 16/17.
Russische Caviar-Compagnie (Alb. Sachs), Kneiphöfsche Langgasse 58.
Russische Handels-Compagnie (Frohmann & Levithan) F., Hanf- u. Getreide-Gesch., Insel Venedig 1. 63.
Russisches Hanfexportgesch., M. Rosenthal F., Klapperwiese 8/9, Wohnung: Neue Dammstraße 18.
Rust, Wilh., Kreisthierarzt, Mitteltragh. 1e. 976.
Rußkow, Marie, geb. Giese, Wwe., Drummstraße 3.
Rußky, Gottfr., Arbeiter, Tiepoltstr. 10.
Rußland, Aug., Schneider, Oberhaberb. 24.
— A., Tischler, Yorkstraße 31.
— Joh., geb. Radtke, Wwe., Grolmannstr. 10
Rutel, Gust., Schmied, Moltkestraße 3.
Ruth, Gust., Wachtmstr., Reduit, Brandenb.
— Aug., Arbeiter, Sackh. Mittelstr. 42.
Ruthel, Gust., Schmied, Artilleriestr. 28.
— Jul., Arbeiter, Nasser Garten 123a.
Rutkat, Chr., Wächter, Sternwartstr. 26.
— Jac., Arbeiter, Grolmannstraße 3.
v. Rutkowska, Em., Frl., Nachtigallenst. 14.
— Laura, Lehrerin, Nachtigallensteig 14.
Rutkowski, Aug., Inspector und Collecteur, Nicolaistraße 4.
— Max, Maschinist, Wagnerstraße 69/70.
— Math., Schmied, Oberhaberberg 71.
— Aug., Schuhmmstr., Haberb. Neue Gasse 6.
— J., Kutscher, Mittelgrabenstraße 4a1.
— Herm., Factor, Oberhaberberg 71.
— Chr., Arbeiter, Nasser Garten 57a.
— Joh., Arbeiter, Oberhaberberg 97.
— Wilh., geb. Ballasch, Wwe., Tiepoltst. 18.
— Elma, geb. Schulz, Stadtbaumstr.-Wwe., Jägerhofstraße 4.
— Ida u. Valerie, Putzmach., 2. Fließst. 11.
— Jenny, Hausbesitzerin, Oberhaberb. 62.
Rutsch, F., Posamentir für Möbel u. Confection, Holzstr. 3, Fabrik Holzstr. 4.
Rutta, Jul., Arbeiter, Steind. Wallstr. 15.
Rutz, Emil, Kaufmann, Sackheim 46.
Rydzewski, Emilie, geb. Hollack, Wittwe, Yorkstraße 68.
Rykowski, Otto, Factor, Feuerstraße 1.

**Fr. Rutsch,**
**Posamentir.**
**Specialhandlung**
von
**Möbelposamenten, Kleiderbesätzen und Knöpfen.**
Anfertigung umgehend.
**Fabrik Holzstraße Nr. 4, 1 Tr.**

Rzechatzki, Joh., Schuhm., Lavendelstr. 2.
Rzenichowski, Aug., Schneidermeister, Kaplanstraße 16.
Rzepkowski, Carl, Kutscher, Tiepoltstr. 9.
Rzesucha, Aug., Arbeiter, Oberhaberb. 6.

## S.

Saacke, R., Zimmerm., Sackh. Mittelstr. 26.
— H. u. A., Fräul., Kleiner Domplatz 10.
Saager, siehe auch Sager.
— Wilh., Altsitzer, Tragh. Ausbau 156/57.
— Wilh., Hautboist, Nicolaistraße 28.
— Heinr., Eigenthüm., Nasser Garten 69.
— Carl, Maler, Tiepoltstraße 11.
— Bernh., Müllermstr., Oberhaberb. 53.
— F., Partic., Neuroßg. Kirchenberg 8.
— Wilh., Postillon, Heinrichstraße 5.
— Heinr., Schankwirth, Hinterroßg. 28.
— Carl, Schuhmacher, Rippenstraße 1.
— Franz, Viehcommissionär, Viehmarkt 23.
— Friedr., Weichensteller, Kronenstr. 1b.
— Alb., Zimmerm., Artilleriestraße 32.
— Emil, Dienstmann, 3. Fließstraße 9.
— Bernh., Kassenbote, Wrangelstr. 39.
— Aug., Vorarbeiter, Alter Graben 5.
— Aug., Kutscher, Artilleriestraße 37a.
— Aug., Arbeiter, Tiepoltstraße 7.
— Aug., Arbeiter, Nasser Garten 144.
— Aug., Arbeiter, Nasser Garten 15/16.
— Friedr., Arbeiter, Nasser Garten 127.
— Gust., Arbeiter, 1. Sandgasse 11.
— Herm., Arbeiter, Grolmannstraße 7.
— Herm., Arbeiter, Hinterroßgarten 5.
— Jul., Arbeiter, Friedmannstraße 42.
— Wilh., Arbeiter, Bülowstraße 41.
— Math., geb. Böthke, Partic.-Wittwe, Kesselstraße 7.
— Luise, geb. Ellert, Wwe., Philosophendammgasse 5.
— Wilh., geb. Gnaß, Wwe., Sackheimer Mittelstraße 4.
— Emilie, geb. Gröhnert, Rechnungsraths-Wwe., Tragh. Pulverstraße 46.
— Hedwig, geb. Kölling, Kaufm.-Wwe., Hintere Vorstadt 8.
— Carol., gb. Korsch, Ww., Nass. Gart. 63.
— Dor., gb. Rose, Ww., 2. Rundtheilg. 8.
— Ernestine, geb. Stange, Monteur-Wwe. Fleischbänkenstraße 4.
Saak, Gust., Kellner, Brüderstraße 3.
Saak, Carl, Schneider, Brüderstraße 3.
— Gust., Schneider, Roßg. Hinterstr. 21.
— Aug., Factor, Sternwartstraße 4.
— Anna, geb. Schubert, Schauspielerin, 3. Fließstraße 9.
Saalfeld, Carl, Schlosser, Kronenstr. 5.
— Aug., Schmied, Löbn. Kirchenstr. 7.
— W., geb. Krause, Wwe., Hinterroßg. 67.
Saaling, S. F (W. Oske), Cigarren-Lager, Kneiphöfsche Langgasse 59. 779.
Saalmann, A., Stat.-Assist., Sternwartst. 49.
— A., Gerichts-Secr. a. D., Sackheim 25.
Saalschütz, Dr. phil. L., Professor, Tragh. Pulverstraße 47.
— Clara, Fräulein, Rhesastraße 11.
Saat, Carl, Maschinist, Friedmannstr. 35.
— Gottfr., Heizer, Oberhaberberg 41.
— Carl, Particulier, 1. Sandgasse 3.
— Gottfr., Stellmacher, 3. Sandgasse 8b.
— Alb., Arbeiter, Parkstraße 5.
— Emil, Arbeiter, 1. Sandgasse 3.
— Franz, Arbeiter, 2. Sandgasse 4c.
Sabac el Cher, Gust., Kapellmeister, Wilhelmstraße 13c.
Sabarth, Anna, geb. v. d. Trenck, Hauptm.-Wittwe, Rippenstraße 17c.
Sabatien, Gottl., Schmied, Sternwartstr. 71.
— Friedr., Arbeiter, Lobeckstraße 12.
Sabionski, Amalie, geb. Mischke, Wittwe, Brüderstraße 5.
Sablath, Luise, geb. Sasdrich, Tischler-Wittwe, Bülowstraße 35.
Sablon, Wilh., Arbeit., Stalleng. 42/43.
Sablonski, Gust., Schmied, Bismarckstr. 1.
— Otto, Schneider, Holzstraße 5.
— Carl, Arbeiter, Nasser Garten 31.
— Am., geb. Groß, Wwe., Hintertragh. 62.
— Henriette, geb. Herrmann, Wittwe, Artilleriestraße 13.
— Ther., geb. Sabranski, Wwe., Rosenstr. 15.
— W., gb. Thinat, Waschfr., Hintertragh. 57.
— Bertha, Schneiderin, Löbn. Langg. 9.
Sablotny, Auguste, geb. Werner, Wwe., Schützenstraße 6.
Sablowski, Gust., Arbeit., Neuer Grab. 23.
— Joh., Arbeiter, Neuer Graben 23.
— Herm., Arbeiter, Neuer Graben 5.
— R., gb. Sablowski, Ww., Sternwartstr. 70
— E., geb. Tiedemann, Wwe., Knochenstr. 59.
— Marie, geb. Wenig, Wwe., Philosophendammgasse 3.
Sabolath, Joh., Factor, Friedmannstr. 37.
Sabolowski, Osc., Maurer, Yorkstr. 76.
— Aug., Gastwirth, Tragh. Kirchenstr. 79/80.
Saborowski, geb. Gronau, Ww., Sackh. 39.
Sabottka, J. Rich., Maler, Sackh. Mittelst. 62.
— Joh., Arbeiter, Nasser Garten 127.
— Luise, geb. Becker, Ww., Tamnaustr. 32.
— Bertha, geb. Strauß, Wwe., Altroßg. Predigerstraße 1d.
Sabotzki, Fried., geb. Scherwatzki, Wwe., 3. Sandgasse 8b.
Sabrowski, A., Schankwirth, Wasserg. 29/30.
— F. H., Schneider, Heiligegeiststraße 8.
— Gust., Tischler, Bülowstraße 41.
— A., Kasernenwärter, Kaserne Kronprinz.
— Franz, Factor, Unterhaberberg 52.

**Sachs & Co.,**
Königsberg i. Pr.,
5. Französische Strasse 5.
**Fabrications- u. Versandhaus**
für
**Knaben und Mädchen-Garderobe.**

Sabrowski, Friedr., Arbeiter, Haberberger Neue Gasse 9.
— Gottl., Arbeiter, Neuer Graben 20.
— Marie, geb. Schmerberg, Wwe., Hab. Neue Gasse 24.
— M., Fräul., Chambre garnie-Inh., Französische Straße 25.
— Wilh., Fräulein, Steindamm 109.
Sacco, R., Steinsetzermstr., Kronenst. 11/12.
— Paul, Steinsetzer, Besselstraße 2a.
— Marie, geb. Bindig, Wwe., Krugstraße 2.
Sach, Alex., Tischler, Hinterroßgarten 2b.
— Rob., Factor, Hinterroßgarten 2b.
— Emma, geb. Kirchhof, Kaufm.-Wwe., Neuer Markt 13.
— Amalie, geb. Rettig, Sternwartstr. 33.
Sacharowitz, Israel F, Holzmakl., Kaiserstraße 11.
Sachi, Minna, geb. Portmann, Wittwe, 2. Rundtheilgasse 8.
Sachitzki, Jul., Kanzlist, Rosenstraße 21.
— Friedr., Arbeiter, Parkstraße 8.
— Math., Fräulein, Sackheim 71.
Sachs, Heinr., Professor an der Kunstakademien. Kupferstecher, Kasernenst. 4/5.
— W., Betriebssecretär, Kalth. Str. 37.
— Herm., Bauunternehm., Kalth. Str. 39f.
— Mendel, Commissionär, Georgstr 22.
— A., Fuhrhalter und Schankwirth, Ausfallthorstraße 10/11.
— & Co. F (Kfm. Fritz Sachs), Specialhaus für Knaben- und Mädchen-Garderoben und Atelier für Damen-Costumes, Französ. Straße 5. 954.
— Fritz, Kfm., F wie vor, 3. Fließstr. 28.
— N. & A. F (Alb. Sachs), Kneiphöfische Langgasse 58.
— Alb., F wie vor, Vord. Vorstadt 17/18.
— Ernst F, Kaufmann, Damenhutfabrik, Schloßberg 2. Wohnung ebendaselbst.
— H. F (Anna Sachs geb. Brockmüller), Weinhandlung en gros u. Weinstube, Magisterstraße 64. 74.
— Otto, Kaufmann, Vord. Vorst. 74/75.
— Heinr., Maler, Altroßg. Predigerstr. 1a.
— F., Maurer, Roßg. Feldstraße 1.
— Carl, Pantoffelmacher Neuer Graben 3.
— C. Jul., Stellmmstr., Unterhaberb. 20.
— Rud., Stellmacher, Artilleriestraße 57.
— F., Kutscher, Borchertstraße 21.
— Ferd., Arbeiter, Tragh. Ausbau 173.
Sachs, W., geb. Branzig, Wwe., Freigang 3.
— Anna, geb. Brockmüller, Kaufm.-Ww., Hintertragheim 44.
— Aug., geb. Mai, Ww., Grolmannstr. 3.
— geb. Ranisch, Wwe., Steile Straße 2.
— Wilh., geb. Schachtmeyer, Ww., Sackheimer Hinterstraße 18.
— W., geb. Volkmann, Wwe. Hinterroßg. 2c.
— Rosa, geb. Wildies, Wwe., Steindamm 50.
— M. L., Fräulein, Rippenstraße 17c.
Sachse, H., Restaurateur, Steind. Wallstr. 4a.
— Jul. Herm., Zimmermann, Wiese 5.
— Jul., Factor, Steindamm 90.
— Rosa, geb. Wildies, Wwe., Steind. 90.
Sachsen, Emilie, Frl., Tragh. Kirchenstr. 70.
Sachtleben, F., Arb., Altroß. Kirchenstr. 16.
Sack, Rud., Regierungs- und Gewerbe-Rath, Neue Dammstraße 8, Sprechst.: täglich 11—12 Vm. auf der Amtsstube Nr. 21 der Königl. Regierung.
— A., F Karkutsch & Migge, Kaiserstr. 9.
— Carl, Schmied, Insel Venedig 5.
— Aug., Factor, Wiese 16.
Sackel, Joh., Schuhmach., Mühlenstr. 28.
Sacklowski, Aug., Plätterin, Lobeckstr. 12.
Sackreiter, Gust., Kelln., Sackh. Hinterstr. 40.
— Franz, Schlosser, Haberk. Sackgasse 14.
— F., Factor, Weidendamm 43.
— Christine, geb. Rudat, Bahnwärt.-Frau, Oberhaberberg 61b.
Sacks, Anna, geb. Ranisch, Barbier- und Friseurgeschäft, Königstraße 32, Wohnung: Steile Straße 2.
— Emil, Milit.-Anw., Altr. Pred.-Str. 25.
— Marie, geb. Rosenberg, Locom.-Führ.-Frau, Hinterroßgarten 54/60a.
Sackschewsky, A., Schneid., Vorderang. 12.
— Jul., Factor, Friedmannstraße 36.
— Henr., geb. Kleinfeld, Wwe., Borchertstraße 22.
Sackse, Curt, Gutsbesitzer, Contienen. 536.
— W., Rittergutsbesitz., Münzstr. 24.
Sadau, F., Schneider-Obermeister, Hint. Vorstadt 20.
Sadlo, W., Schuhmacher, Vogelstraße 33.
— B., geb. Boy, Wwe., Friedmannstr. 42.
Sado, Aug., Händlerin, Bülowstraße 31.
Sadowsky, Hugo, Lehrer, Alter Garten 59d.
— Max, Buchhalter, Albertstraße 12.
— Gust., Schneidermstr., Roßg. Hinterstr. 16
— Emil, Töpfermstr., Friedmannstr. 38.
— Gust., Töpfermeister, Kaiserstraße 28a.
— Heinr., Maschinist, Rosenstraße 4.
— Gust., Arbeiter, Roßg. Neue Gasse 2.
— Helene, geb. Balzer, Wwe., Albertstr. 12.
— geb. Growisch, Wittwe, Yorkstraße 75.
— Marie, geb. Leipholz, Arbeiter-Frau, Altstädtische Langgasse 45
— Ludw., geb. Ollech, Rector-Wittwe, Wagnerstraße 5.
— Math., geb. Trischewski, Wwe., Kaplanstraße 9.
— Luise, geb. Weiß, Wwe., Kaplanstr. 4.
— Anna, geb. Wichmann, Wwe., Kopernicusstraße 10a.
Sadzelewski, Ferd., Arb., 2. Rundtheilg. 5.

Sadzio, F., Colonialw.-Handlg., Destillat., Yorkstraße 29. ☎ 582.
— geb. Bogemil, Wittwe, Yorkstraße 29.
Sadzulowski, W., Arb., Trgh. Ausb. 381.
Säkel, G., Betriebs-Secretär a. D., Kneiphöfische Langgasse 7.
— Hugo, Post-Secr., Vorderroßgart. 59.
— Louis, F., Kfm., Colonialw.-, Delicateß- und Südfruchthandlung, Münchenhofstraße 9.
— Amalie, gb. Hellmig, Ww., Wrangelstr. 21.
— Joh., Schuhmach., Roßg. Hinterstr. 16.
— Aug., Fräulein, Luisenstraße 2.
Säker, Paul, Locomotiv-Führer, Bahnhofswallstraße 3.
Sämann, Aug., Schmied. Herbartstr. 11.
— Gust., Tischler, Yorkstraße 16.
— geb. Corinkies, Wwe., Königstraße 38.
— Rosine, geb. Fligge, Wittwe, Sackheim. Hinterstraße 69.
— Emma, geb. Passarge, Rentier-Wwe., Sackheim 3.
— Mathilde, Näherin, Sackheim 3.
Säuberlich, geb. Pingel, Kaufmanns-Wwe., Krönchenstraße 13.
Saffran, Theod., Buchhalt., 3. Fließstr. 25/26.
— Willy, Schlosser, Moltkestraße 11.
— Carl, Tischlermeister Sackheim 126/27.
— geb. Liepke, Schuhm.-Frau, Friedmannstraße 22.
Sagajewski, Hrm., Steueranss., Albertstr. 16.
Sagefka, Rob., Tischler, Kalthof. Str. 11.
Sagelsdorff, Laura, geb. Horch, Kfm.-Wwe., Klosterstraße 1.
— Martha, geb. Sagelsdorf, Kfm.-Frau, Mitteltragheim 34b.
Sager, siehe auch Saager.
— Gust., Dienstmann, Prinzenstraße 18.
— Bernh., Steuererheber, Hundrieserstr. 6.
— Heinr., Schneider, 3. Fließstraße 35.
— Herm., Schneider, Nicolaistraße 34.
— F. A., Wächter, Roßg. Hinterstraße 6.
— Aug., Kutscher Artilleriestraße 37a.
— Aug., Arbeiter, Friedmannstraße 5.
— Herm., Arbeiter, Nasser Garten 132.
Sagermann, Ed., Arb., Neue Reiferb. 15.
Sagitzki, Carl, Schuhm., Sackh. Mittelstr. 22.
Sagert, Wilh., gen. Jacoby, Königstr. 4ab.
— gen. Jacoby, geb. Oertel, Königstr. 4ab.
Sagowski, Friedr., Höker, Vord. Vorst. 37.
Sagrobba, C., Schuhmachermstr., Sackh. Hinterstraße 18.
Sagwitz, Otto, Schmied, Nass. Gart. 117.
— Aug., Arbeiter, Tiepolitstraße 27.
— Ferd., Arbeiter, Nasser Garten 30.
Sahm & Wedel F (R. Wedel), Getreide-Commiss.- u. Agenturgeschäft, Kneiph. Langgasse 44. G ☎ 471.
— Wilh., Lehrer, Tragh. Kirchenstr. 49.
— Frz., Inspekt. d. Krankenanst., Hinterroßgarten 64.
— Rich., Kunstakad., 3. Fließstraße 30.
— Carl, Kaufmann, Koggenstraße 41.
— Rob., Briefträger, Neue Reiferbahn 14b.
— Carl, Bur.-Geh., Neuer Graben 34.
— Franz, Gerichtsvollzieh., Altst. Langg. 19.
— O., Müller., Sternwartstraße 6.
Sahm, Wilh., Nadler, Nicolaistraße 26.
— H. A., Schuhmmstr., Friedmannstr. 12.
— E. Herm., Tischlermstr., Alt. Gart. 40.
— Hugo, Tischler, Sackh. Mittelstr. 22.
— Oscar, Tischler, Löbn. Kirchenstr. 3.
— Aug., Factor, Börsenstraße 16.
— Carl, Factor, Oberhaberberg 79.
— Gottl., Factor, Thomasgasse 7.
— Aug., Arbeiter, Haberb. Sackgasse 4.
— Carl, Arbeiter, Waisenhausplatz 7.
— Gust., Arbeiter, Haberb. Sackgasse 3.
— Gust., Arbeiter, Borchertstraße 21.
— Otto, Arbeiter, Drummstraße 32.
— Wilh., Arbeiter, Tiepolitstraße 29.
— Wilh., Arbeiter, Altr. Predigerstr. 26.
— Wils., geb. Ebersbach, Ww., 2. Fließstr. 11.
— Amalie, geb. Gröhn, Wwe., Wagnerstr. 10.
— Fried., geb. Schume, Tapezirer-Frau, Oberrollberg 17.
— Aug., geb. Trampenau, Wwe., Kalth. Straße 49.
— Luise, Schneiderin, 3. Fließstraße 30.
— Malwine, Fräulein, Alter Garten 14.
— Martha, Fräulein, Alter Garten 14.
— Ottilie, Näherin, 2. Fließstraße 11.
Sahnau, A., Schuhmach., Oberrollberg 9.
— A., Maurer, Bismarckstraße 10c.
Sahnwaldt, W. F, Kaufm., Assecuranz- u. Kohlen-Importgesch., Magisterstr. 64. ☎ 112. Wohnung: Schönstraße 3.
— Rob., Buchhalter, Yorkstraße 33.
Sahorski, Johanna, geb. Manowski, Kfm.-Frau, Kneiphöfische Hofgasse 10.
Sakaßus, Carl, Schlosser, Wagnerstr. 12.
Sakelska, Carl, Buchbinder, Löbn. Langg. 11.
Sakolofski, Jos., Arbeiter, Alter Graben 35.
— Elisab., gb. Müller, Ww., Kaplanstr. 6a.
Sakowski, A. F, Kaufm., Weinhandlung, Münzstr. 18, Wohn.: Junkerstraße 11.
— Eugen, Klempner, Schweizergrund 10.
— Fritz, Pferdebahnschaffn., Krugstr. 12a.
— Max, Schneider, Altst. Langgasse 83.
— Hans, Factor, 2. Rundtheilgasse 8.
— gb. Frohnert, Ww., Roßg. Hinterst. 16.
— Aug., gb. Großmann, Ww., Moltkest. 23.
— Luise, geb. Posnecker, Wwe., Sternwartstraße 70.
— Emilie, geb. Posseldt, Postvorst. Ww., Nachtigallensteig 21a.
Sakropki, A. Geschäftsreis., Moltkestr. 22.
Sakrczewski, Paul, Commis, Münchenhofstraße 7.
— Osc., Arbeiter, Roßg. Neue Gasse 2.
Sackwitz, Schlom, Matler, Knochenstr. 6.
— Otto, Schmied, Nasser Garten 117.
Salecker, Anton, F., Kfm., Unterhaberb. 48.
— Joh., Eisenbahnsecr., Mitteltragh. 1d.
— Fritz, Handl.-Geh., Polnische Str. 2.
— Wilh., Schuhm., Haberb. Sackgasse 15.
— Franz, Zimmerm., Haberb. Sackgasse 15.
— Friedr., Hausdiener, Wiese 18.
— Joh. Friedr., Arbeiter, Oberhaberb. 34.
— Franz, Arbeiter, Weidendamm 43.
— Anna, Frau, Rittergutsbesitzer, Mitteltragheim 26.
— Dorothea, geb. Steiner, Rentiere, Georgstraße 8a.

Saleika, Carl, Arbeiter, Neuer Grab. 24.
— Joh., Arbeiter, Friedmannstraße 41.
Salein, Friedr., Zimmerpolier, Hintertragheim 21.
Salewski, Ernst, Schutzm., Magisterstr. 66.
— W., Packmeister, Knochenstraße 57.
— Otto, Gef.-Aufseh. a. D., Unterhab. 18.
— A. F., Kfm., Materialwaarenhandlung und Destillation, Steindamm 164.
— Gust., Commis, Altstädt. Markt 11.
— Jul., Comptoirist, Magisterstraße 13.
— Rob., Buchbinder, Mühlenstraße 28.
— Wilh., Geschäftsführer, Oberhaberb. 45.
— Carl, Hausabriestr., Löbn. Kirchenst. 5.
— Julius, Destillateur, Roßg. Markt 3.
— August, Fleischer, Hinterroßgarten 22.
— Carl, Höker, Drummstraße 3.
— Otto, Postgehilfe, Tragh. Kirchenstr. 21.
— Ludwig, Schankw., Fleischbänkenstr. 21.
— Jul., Tischler, Kalthof. Straße 39b.
— Christ., Schuldiener, Sackh. Hinterstr 51.
— A., Kutscher, Pillauerstraße 6cd.
— Franz, Factor, Steile Straße 20.
— Heinr., Factor, Sackheim 64.
— F., Factor, Vorderlomse 1c.
— Adam, Arbeiter, Oberhaberberg 38.
— Aug., Arbeiter, Schweizergrund 9.
— Carl, Arbeiter, Yorkstraße 24.
— Franz, Arbeiter, Sackh. Mittelstr. 58.
— Friedr., Arbeiter, Sackh. Gartenstr. 7.
— Herm., Arbeit., Haberb. Neue Gasse 29.
— Herm., Arbeiter, Alter Garten 5.
— Joh., Arbeiter, 3. Sandgasse 7a.
— Franziska, geb. Adamkewitz, Wittwe, Sackh. Hinterstraße 39.
— geb. Ausländer, Ww., Steile Str. 14a.
— Luise, gb. Druskat, Ww., Stritzelstr. 7.
— Carol., geb. Frenzel, Wwe., Altroßg. Predigerstraße 35.
— geb. Friedrich, Wwe., Bülowstraße 15.
— Amalie, geb. Kuhn, Wittwe, Artilleriestraße 15.
— Henriette, geb. Richert, Wwe., Holländerstraße 12.
— Emma, Näherin, Löbn. Langgasse 47.
Salinger, L., pr. Arzt, Nicolaistraße 33.
— Marie, geb. Schreiber, Wwe., Sternwartstraße 49.
v. Salis-Soglio, Dr. Freiherr, Reg.-Rath, Mitteltragheim 11.
Salis, Carol., geb. Ruhnke, Kaufm.-Frau, Mitteltragheim 1b.
Salitter, Martin, Arbeit., Hinterroßg. 62b.
Salkowitz, Schaffner a. D., Yorkstraße 96.
v. Salkowska, Olga, Lehrerin der russ. Sprache, Nachtigallensteig 1.
Salkowski, Geh. Justizrath, Dr. C., ordentlicher Professor der Rechte, Tragheim. Pulverstraße 50.
— 's J. E., Nachf. F (H. A. O. Lubbe), Porzellan-, Glas- u. Steingut-Handl., Haus- u. Küchengeräthe, Burgkirchenplatz 11.
— Friedr., Standesbeamt., Rippenstr. 17b.
— Marie, geb. Klatt, Ww., Seilerstr. 15.
— Marie, geb. Weykowski, Wittwe, Rippenstraße 6/7.
Salkowski, Ant., Lehrerin, Jägerhofstr. 7.
— Franziska, Particuliere, Kalth. Str. 41.
— Paula, Fräulein, Rippenstraße 17b.
Sallein, Herm., Arbeiter, Ausfallthorstr. 7/8.
— Minna, Plätterin, Strohmarkt 10.
Sallmann, Rud., Arb., Fleischbänkenstr. 30.
Sallogath, Ad., Schlosser, Sternwartst. 23a.
Salmanzig, Aug., Bur.-Geh., Sackheim 115.
Saloch, Aug., geb. Blech, Wwe., 3. Fließstraße 42b.
Salofsky, F. F., Kaufm., Mühlenbetrieb, Französische Straße 13.
— geb. Kadgiehn, Wwe., Steile Str. 19.
Salomon, C. E., Postvorsteher a. D., Klosterstraße 1.
— Eug., Apotheker, Altst. Langgasse 62.
— Franz, Bäcker, Brüderstraße 1.
— Leo, Commis, Altst. Langgasse 15/17.
— Otto, Geschäftsreis., Sackh. Mittelst. 15a.
— Hugo, Handl.-Gehilfe, Mühlenberg 6.
— Otto, Kaufmann, 1. Sandgasse 4.
— Otto, Kellner, Rippenstraße 28.
— Mich., Lohndiener, Mühlenstraße 11.
— Carl, Sattler, Schönbergerstraße 36.
— C., Schirmarbeiter, Sternwartstr. 47.
— Gust., Töpfer, Ausfallthorstraße 1.
— Alb., Zimmermann, 1. Sandgasse 4.
— Carl, Hilfsgerichtsdiener, Luisenstr. 13.
— Dan., Gepäckir., Neue Reiferbahn 16.
— Aug., Arbeiter, Sternwartstraße 70.
— Carl, Arbeiter, Friedmannstraße 53.
— Gust., Arbeiter, Thomasgasse 8.
— Herm., Arbeiter, Friedmannstraße 36.
— Rud., Arbeiter, Sackh. Hinterstr. 73.
— Otto, Arbeiter, 3. Sandgasse 8c.
— Amalie, geb. Fischer, Ww., Holländerstr. 8.
— geb. Fischer, Wwe., Bülowstraße 28.
— geb. Förster, Wwe., Friedmannstr. 51.
— Amalie, geb. Friedrich, Kaufm.-Wwe., Altstädtische Langgasse 62.
— Emma, geb. Gotthilf, Kaufm.-Wittwe, Jacobstraße 1.
— Minna, gb. Lowski, Ww., Sternwartst. 72.
— Wilh., geb. Rhode, Wwe., Albertstr. 15.
— Charl., geb. Witt, Ww., Sternwartstr. 47.
— Anna und Jenny, Fräulein, Altstädt. Langgasse 62.
— Elise, Händlerin, Grolmannstraße 9.
— Grethe, Fräulein, Klosterstraße 1.
— Heinr., Fräulein, Albertstraße 2.
— Kath., Emma u. Martha, Frl., Kai 5/6.
Salopiata, Gust., Vicefeldw. a. D., Kaplanstraße 15.
— Joh., Depot-Vicefeldw. Hab. Neue G. 41.
Salz, Friedr., Arbeiter, Luisenstraße 5.
Salzmann, O., Stat.-Vorst., Borcherstr. 7.
— Richard, F., Kaufm., Colonialwaaren-, Delicatessen- und Südfruchthandlung, Steindamm 127. ☎ 401. Wohnung: Rosenstraße 17.
v. Salzwedel, Friederike, gb. Gräfin Dohna, Regierungs-Präsidenten-Wwe., Tragheimer Kirchenstraße 22/23.
Salzwedel, Frz., Eisenb.-Secr., Kaiserstr. 21.
Salz, Amalie, geb. Richter, Wwe., Hinterroßgarten 50.
— Dienstmann, Luisenstraße 5.

**Arthur Samland,**
Sackheimer Kirchenstraße Nr. 15,
Ecke Landhofmeisterstraße.
**Hypotheken- u. Grundstück-Vermittelung.**
Agentur, Assecuranz, Commission.
**Irish Whiskey.**
Telephon 1006.

Salzmann, Hugo, Kellner, Katzensteig 1.
— Georg, Arbeiter, Sackheim 5.
— Marie, geb. Thurau, Wwe., Steind. 39.
Samariter, O. F., Fleisch., Hinterlomse 1c.
— Franz, Fleischermstr., Trgh. Ausb. 381.
— Fr., Müllermstr., Tragh. Ausbau 393.
— Herm., Tischler, Tiepoltstraße 21.
— Aug., Factor, Grolmannstraße 11.
— Carl, Arbeiter, Kalthöffsche Straße 11.
— Wilh., Arbeiter, Yorkstraße 69.
— Florentine, Wwe., Sackh. Hinterstr. 39.
— Wilh., gb. Knuth, Ww., Alter Garten 46.
— Math., gb. Müller, Ww., Holländerstr. 1.
— Ernestine, gb. Reuter, Wwe., Sackh. 34.
— Aug., geb. Scheffler, Wwe., Dohnastr. 3.
— Bertha, Näherin, Yorkstraße 95.
Samaties, Wilh., Arbeiter, Tiepoltstr. 3.
Samblowski, Anna, Näherin, Steile Str. 7.
Sambraus, O., Betr.-Secr., Neuer Grab 22.
— Herm., Schuhfabrikant, Nicolaistr. 13.
— Anna, Wirthin, Hab. Schulstraße 5.
Sambrowski, H., Nadler, Magistrstr. 40.
Sameck, F., Arbeiter, Knochenstraße 54.
Samel, Albert, Kaufm., Colonialwaaren-Handlung u. Schankwirthschaft, Kalthöffsche Straße 12.
— Benno, Kaufm., Steile Straße 3.
— Rud., Commis, Kalthöf. Straße 12.
— Elise, geb. Minkof, Ww., Oberrollberg 3.
— Friedr., Fraulein, Unterhaberberg 42.
— R., Schneiderin, Altroßg. Kirchenstr. 2.
Samland, F., Gasthofbesitzer u. Gärtner, Brückenstraße 1.
— Herm., Telegr.-Assistent, Börsenstr. 11.
— Arthur, F, Kfm., Agentur-, Assecuranz- u. Commissionsgeschäft, Comptoir u. Wohnung: Sackh. Kirchenstr. 15, Ecke Landhofmeisterstraße. ☎ 1006.
— F. A. C., Schuhmmstr., Alter Gart. 44/45.
— Friedr., Hausbesitzer, Oberrollberg 7.
— Aug., Tischler, Hinterroßgarten 8/9.
— Ferd., Zimmerm., Hinterroßgarten 70.
— Heinr., Tischler, Vorderanger 13.
— Arth., Invalide, Polnische Straße 4.
— Aug., Arbeiter, Grolmannstraße 10.
— Aug., Arbeiter, Tiepoltstraße 28.
— Aug., Arbeiter, Haberb. Sackgasse 5.
— Carl, Arbeiter, Oberhaberberg 90.
— Ferd., Arbeiter, Tragh. Ausbau 83.
— Herm., Arbeiter, Friedmannstraße 48.
— Jul., Arbeiter, Altroßg. Predigerstr. 36.
Samland, geb. Behrendt, Wwe., Königstraße 97/99.
— Bertha, geb. Eggert, Wwe., Sackheim. Kirchenstraße 15.
— Auguste, geb. Hagen, Wittwe, Neue Reiferbahn 21.
— Minna, geb. Köwius, Wittwe, Löbn. Langgasse 17.
— geb. Moldehnke, Wwe., Yorkstraße 83.
— Elis., geb. Monien, Ww., Moltkestr. 12.
— Franziska, geb. Wernick, Kasernen-Inspector-Wwe., Steindamm 21/22.
— Joh., geb. Böttke, Ww., Kaplanstr. 6a.
— Bertha, Haararbeiterin, Löbn. Langg. 17.
Samlowski, Friedr., W., Kanzleidiener, Paradeplatz 6/7
— Herm., Zimmerm., Friedländerthorst. 3.
— Aug., Factor, Kneiph. Langgasse 22.
— Amalie, geb. Berlin, Wwe., Kneiphöf-Hofgasse 21.
Sammert, C., Taubstummenlehrer, vereid., Dolmetscher, Special-Lehr. für Sprachkranke u. Schwerhörige, Mittelhufen, Hauptstraße 31. Sprechst.: 1–2 und 4–5 Nachmittag.
Sammet, Wilh., Arbeit., Oberhaberb. 34.
Sammora, M., Dienstm., Oberhaberb. 90.
— Joh., Arbeiter, 2. Rundtheilgasse 5.
Sampel, Carol., Frl., Münchenhofstr. 6.
Samter, Nachf., S. A., F (Rob. Cohn) Bank- und Wechsel-Geschäft, Münzstraße 13a. G ☎ 11.
(Siehe Inseraten-Anhang, Seite 3.)
— Dr Oscar, Privatdoz. für Chirurgie, Steind. 132/33. Sprechstund.: Wochentags 3–4 U., sowie im chirurgisch-orthopädischen Ambulatorium und Privatklinik täglich v. 8½–10½ U., Wochentags v. 4–5 U., Kopernicusstraße 6b.
— Marie, geb. Caspary, Dr.-Wittwe, Friedrichstraße 14.
Samuel, Dr. med. S., Prof. a. d. Universität, Prinzenstraße 19.
— Feist, Lehrer, Vordere Vorstadt 27/28.
— Jul., Kaufm., F E. Leidig Nachfolg., Münzstraße 27.
— Carl, Klempner, Ziegelstraße 9.
Samuelsohn & Gehrke, Rechtsanwälte, Bureau Kneiph. Langg. 37. ☎ 782.
— H., Rechtsanwalt, Tragh. Gartenstr. 5.
— D. F, Kfm., Waggon-Entladungs-Geschäft, Burgkirchenplatz 4. ☎ 33.
— Sophie, geb. Hirschheim, Ww., 3. Fließstraße 30.
Samuelsohn, Dr. med. R., prakt. Arzt, Hint. Vorstadt 25. Sprechst.: V. 8½–10½, Nachmittag 4–5.
Samulat, Ernest., geb. Weinberg, Wittwe, Haberberger Sackgasse 19.
Samusch, Mart., Arbeit., 3. Fließstraße 9.
Sand, Robert, Lehrer, 3. Fließstraße 24.
— Herm., Eigenthümer, Oberhaberb. 17.
— Joh., Maurer, Polnische Straße 7.
— Max, Metalldreher, Oberlaak 36.
— Osc., Schlosser, Altroßg. Kirchenstr. 16.
— Herm., Schmiedemstr., Sternwartst. 29.
— F., Zimmergesell, Friedrichstraße 7.

**Arthur Sander,**
**Kunst-, Mal-, Papier-**
und
**Comptoir-Utensilien-Handlung.**
**Monogramm - Präge - Anstalt.**
Leder-Waaren.
**Königsberg i. Pr.,**
**Prinzessinstraße 4f.**

Sand, Aug., Kutscher, Königstraße 77a.
— Carl, Kutscher, 3. Sandgasse 8a.
— Heinr., Factor, Sternwartstraße 61.
— Friedr., Arbeiter, Sackh. Gartenstr. 4.
— Jul., Arbeiter, Grolmannstraße 12.
— Jul., Arbeit., Altroßg. Predigerstr. 37b.
— Wilh., Näherin, Sackheim 69.
Sandau, Friedr., Kesselschm., Oberl. 32/33.
Sande, Hugo, Goldarbeiter, Roggenstr. 10.
— Otto, Kaufm., Kalthöfsche Straße 56.
— Bertha, geb. Loreck, Schuhm.-Wittwe, Sackheimer Mittelstraße 42.
— Emilie, geb. Salzfeidel, Ww., Wrangelstraße 37.
— Ida, Schneiderin, Sackh. Mittelstr. 42.
Sandeck, Herm., Major, Kaiserstraße 49.
— Herrm., Bäckermeister, Steindamm 26.
— Heinr., Bäckermeister, Steindamm 87.
— Bertha, Fräul., Marienstraße 13.
Sandelowski & Rachmann F Pferdehdlr., Steindamm 147.
— Jul., Kaufmann, Steindamm 154.
v. Sanden, Elise, Frl., Lobeckstraße 14b.
Sander, Arthur, F (Inh.: Frau Amalie Sander) Kunst- u. Malutensilien-, Papier- u. Lederwaarenhandlg., Prinzessinstr. 4f.
— Woldemar F, Apotheker, Sackheim-Apotheke, Kathol. Kirchenstraße 4.
— Ferd., Rittergutsbes., Königstraße 14.
— Friedr., Kaufm., F Güthge & Sander, „Hansa", Privat-Stadtbriefbeförderung Sackheim 102.
— Woldemar, Privatmann, Bergplatz 12.
— Otto, Heizer, Friedmannstraße 52.
— Carl, Factor, Viehmarkt 2.
— Philipp, Wollsortirer, Münchenhofst. 12.
— Am., geb. Erdmann, F Arthur Sander, Prinzessinstraße 4.
— Carol., Krankenpfl., Roßg. Feldgasse 1.
Sandhack, Friedr., Schlosser, Georgstr. 14.
— Jul., Schmied, Oberhaberberg 18.
— Math., geb. Hinz, Wwe., Grolmannstraße 9.
Sandmann, R., F, (J. E. Ruffmann, Gg. Sandmann), Holzhandl. Dampfschneidemühlen und Baugesch., Weidendamm 35. 288. Baubureau Palästra Albertina, 3. Fließstr. 2/5, 936. Wohn.: Weidendamm 36.
— Leopoldine, geb. Steinfurt, verw. Rent., Weidendamm 34.
Sandow, C., geb. Laufer, Wwe., Tragh. Pulverstraße 17.
Sandrowski, Herm., Dreher, Bahnhofswallstraße 4.
— Herm., Arbeiter, Sackh. Hinterstr. 18.
Sanftleben, Math., Tischler, Rippenstr. 5.
— Helene, Näherin, Unterrollberg 12.
Sanio, P., Prof., Oberlehrer, Königstr. 21.
— Carl, Commis, Unterhaberberg 76.
— Th., Wäger a. D., Hohenzollernstr. 6.
— Gertrud, geb. Berdau, Gutsbes.-Frau, Sackheimer Hinterstraße 54.
— Joh., ab. Mrongowius, Ww., Henschest. 2.
— Auguste, geb. Szomasko, Kaufm.-Ww., Schützenstraße 17.
— Elvira, Fräul., Alter Graben 12.
Sanklowski, W., Factor, Neue Reiferb. 16.
— Carl, Arbeiter, Kl. Schloßteichstraße 15.
Sannowitz, Friedr., Schneidermstr., Sackheim 33a.
Sanssouci, C. Jul., Tischler, Hinterroßg. 20.
Santer, Aug., pens. Schaffn., Feuerstr. 33/34.
Santlowski, geb. Müller, Wwe., Friedmannstraße 50.
Santrau, Friedr., Factor, Haberb. Sackg. 5.
Saparanski, A., Klempner, Unterlaak 27a.
Sarakewitz, Wilh., Kutsch., Sternwartstr. 17.
Sarau, Rich., Baurath, Wilhelmstraße 3.
Sarawinski, H., Briefträger, Drummstr. 34.
— Robert, Kanzlist, Lavendelstraße 1c.
— Otto, Hautboist, Sternwartstraße 29.
Sarcinello, Umberti, Cementarb., Hinterroßgarten 21.
Sarezki, P., Flachsarb., Borchertstr. 23.
Sareyka, J., Bäckereibes., Hinterroßg. 27.
— Franz, Schlosser, Weidendamm 8.
Sareycke, Ludwig, Arbeiter, Altroßgärter Predigerstraße 26c.
— C., gb. Brosius, Ww., Altr. Kirchenstr. 12.
— Clara, gb. Klein, Wwe., Drummstr. 18.
Sarge, C. A., Schlosser, Ausfallthorstr. 1c.
— Aug., Schmied, Alter Graben 8.
— Franz, Schmied, 3. Sandgasse 8b.
Saraer, Friedr., Arbeiter, Lizentstraße 6.
Sarinski, E., Malermeister, Hinterroßg. 50.
— Marie, Restaurat, Unterlaak 42.
— Amal., gb. Büttner, Ww., Neuer Grab. 4a.
Saro, Ida, geb. v. Boyen, Geh. Oberjustizraths-Wwe., Tragh. Pulverstr. 46.
— Fried., geb. Sauerhering, Stadtr.-Wwe., Tragheimer Kirchenstraße 6b.
Sarowa, Frz., Arbeiter, Grolmannstr. 3.
Sarowy, Anna u. Clara, Frl., Burgstraße 6.
Sartorius, Alex., Buchhndl., Lange Reihe 14.
— Wilh., Seefahrer, Wagnerstraße 31.
Sarunski, J., Schaffner, Haberb. Schulstr. 4.
Sasnowski, Heinr., geb. Jurgeleit, Wwe., Hinterroßgarten 2a.
Sasse, O. u. G., Fleischer, Löbn. Kirchhofstr. 9.
— Rob., Kellner, Hinterroßgarten 21.
— Leop., Schlosser, Tiepoltstraße 28.
— Carl, Tischler, Hinterroßgarten 6/7.
— Friedr., Putzer, Bismarckstraße 18.
— Emilie, gb. Täsche, Ww., Hinterroßg. 26.
Saß, Albr., Glaser, Hintere Vorstadt 11.
— Rich., Kaufm., Getreide-Agentur, Kneiph. Langg. 55, Wohn.: Tragh. Pulverstr. 47.

Saß, Osc. Uhrmacher u. Goldw.-Händler, Heinrichstraße 23.
— Franz, Arbeiter, Nasser Garten 34.
— Joh., Arbeiter, Nasser Garten 67.
— Friedr., geb. Eichler, Wwe., Steind. 35.
— Jul., geb. Kiebl, Ww., Schafgasse 5a.
Saßdrick, geb. Liedtke, Ww., Bülowstr. 35.
Saßnick, Louis, Assec.-Oberinsp., Henschestraße 4.
— Friedr., Mechaniker, Baderstraße 12.
— Heinr., gb. Rodey, Ww., Luisenstr. 12.
Saßning, Carl, Arbeiter, Oberlaak 23c.
Sator, Carl, Schneider, Altst. Langg. 80/81.
Satorius, Herm., Arbeiter, Besselstraße 2a.
— Aug., geb. Horl, Damenschneiderin, Lavendelstraße 5.
Satow, Ottilie, Fräul., F M. Thumult Nachf., Sackheim 29.
Sattelberg, A., Reisend., Sternwartst. 53/54.
Sattler, Franz, Eigenth., Yorkstraße 31.
— Aug. Alb., Maurer, Yorkstraße 3.
— Alb., Musiker, Kopernicusstraße 11.
— Herm., Schuhm., Sackh. Gartenstr. 4.
— Alb., Arbeiter, Pillauerstraße 1a.
— August, Arbeiter, Ausfallthorstraße 1b.
— Aug., Arbeiter, Nasser Garten 71.
— Carl, Arbeiter, Ausfallthorstraße 1b.
— Carl, Arbeiter, Artilleriestraße 28.
— Otto, Arbeiter, Alter Graben 35.
— Wilh., gb. Flemming, Ww., Alt. Grab. 35.
— geb. Grau, Ww., Kopernicusstraße 11.
— geb. Holdack, Kochfrau, Kleine Schloßteichstraße 15/16.
— Wilh., geb. Leipolz, Wwe., Hintere Vorstadt 49/50.
— Clara, Lehrerin, Tragh. Kirchenstr. 6.
Satur, Fr., Schuhmachermstr., Holländerstraße 12.
— Aug., Arbeiter, Neue Dammstraße 9.
Saturski, Ed., Arbeiter, 1. Sandgasse 10.
Satz, Heinr., Tischler, Hinterroßgarten 3.
Satzig, Herm., Factor, Stallengasse 17.
Satzkowski, Joh., geb. Neumann, Wwe., Sackheim 101.
v. Saucken, K., Rittmstr., Klapperwiese 10.
— Helene, geb. v. Boyen, verw. Rent., Dohnastraße 4.
— Bertha, geb. Gräfin zu Eulenburg, Tragheimer Kirchenplatz 2.
Saudat, Georg, Zimmerm., Rosenstr. 20.
Sauer, Lothar, Bildhauer, Luisenstr. 11.
— Ernst, Buchhalter, Hohenzollernstr. 6.
— Carl, Maschinenb., Butterbergstr. 11.
— Victor, Reisender, Sackh. Mittelst. 43.
— J. Fr. W., Schmied, Unterhaberb. 58.
— Ad., Tischler, Strizelstraße 13.
— Jul., Tischlermstr., Yorkstraße 76.
— C. L., Werkführer, Oberlaak 15.
— Herm., Arbeiter, Nordstraße 2.
— Aug., Fräulein, Friedmannstraße 6.
— Emilie, Näherin, Friedrichstraße 8.
Sauerbaum, Alb., Locom.-Führer, Nasser Garten 143.
— Friedr., Fuhrhalter, Tragheimer Ausbau 99/100.
— R., Kaufmann, Mittelanger 13.
— Gust., Getreide-Agent, 2. Sandgasse 1.
Sauerbaum, Emil, Getreide-, Mehl- und Vorkost- Engros- und Detail-Geschäft, Vorderroßgarten 1/2.
— Franz, Hilfsbodenmstr., Oberhaberb. 31.
— Carl, Particul., Sackh. Hinterstr. 31.
— Rud., Particulier, Luisenstraße 11.
— Emil, Schankwirth, Sackheim 56.
— Herm., Schlosser, Alter Garten 27.
— Herm., Schmied, Unterhaberberg 66a.
— Carl, Schneider, Rosenstraße 4.
— Aug., Stellmacher, Unterlaak 12/13.
— Rich., Tapezirer, 3. Fließstraße 17.
— Herm., Kutscher, Bahnhofswallstr. 1.
— W., Factor, Lindenarabenstraße 2.
— Carl, Arbeiter, Roßg. Neue Gasse 3.
— Rosine, geb. Graf, Ww., Tiepolstr 21.
— Amalie, geb. Rohr, Wwe., Münchenhofplatz 5.
Sauerbering, Dr. phil. Friedr., Redacteur, Kalthöfische Straße 54.
Sauff, Alb., Schlosser, Oberhaberb. 66b.
— Franz, Schlosser, Bismarckstraße 17.
— Rich., Schreiber, Heinrichstraße 19.
— Aug., Zimmermann, Oberhaberberg 63.
Saugeon, E., Theaterkassirerin, Wittwe, 3. Fließstraße 39/40.
Saul, C., Tischler, Artilleriestraße 15.
— Math., geb. Ilian, Ww., 2. Sandg. 9.
— Wilh., geb. Ochs, Ww., Unterhaberb. 25.
Saulmann, Joh., Fräul., Steindamm 91.
Saumlowitz, Friedr., Kutsch., Hintertragh. 6.
Saunus, Chr., Factor, Friedmannstr. 19.
— Herm., Arbeiter, Friedmannstraße 14.
— Bertha, geb. Bankus, Wwe., Haberb. Neue Gasse 21.
— Aug., geb. Mazick, Kaufmanns-Wwe., Borchertstraße 26.
— Aug., Näherin, Nasser Garten 133.
Sausmikat, Frdr., Tischl., Haberb. Sackg. 17.
— Franz, Arbeiter, Tamnaustraße 30.
Sauße, Rud., Refer., Lange Reihe 7.
Sauter, pens. Bahnbeamt., Vord. Vorst. 23.
— Anna, Frl., Privatlehr., 2. Fließstr. 10.
Sauvan, Friedr., Tischlermstr., Wilhelmstraße 11.
Sawadda, Franz, Mag.-Bur.-Assist., Sackh. Kirchenstraße 2.
Sawallich, Dr. Paul, Oberl.-Ger.-Rath, Dohnastraße 1.
— Rob., Schuzmann, Wrangelstraße 18.
Sawasdowski, Frdr., Kutscher, Tiepolstr. 1.
Sawazki, Rich., Bäckermeister, Vorderroßgarten 12.
— Gust., Metalldr., Sackh. Mittelstr. 46.
— Jacob, Rentier, Hinterroßgarten 4.
— Franz, Schneidermeister, Sackheim 39a.
— Jul., Schneider, Tiepolstraße 24.
— Aug., Arbeiter, Tragh. Ausbau 84.
— Aug., Arbeiter, Parkstraße 4.
— Minna, geb. Walter, Wwe., Sackheim 39a.
— Carol., Fräulein, Gesecusplatz 4.
Sawitzki, Carl F., Kfm., Colonial-, Materialwaaren-, Tabak- u. Schiffs-Ausrüstungs-Geschäft, Lizentstraße 4. 269.
— Louis, Buchhalter, Kaplanstraße 10.
— Hugo, Kaufmann, Königstraße 21.
— B., Gerichts-Secretär, Bärenstraße 3a.

Sawitzki, Herm., Bautechniker, Kopernicusstraße 6a.
— Alb., Maurer, Hint. Vorstadt 49/50.
— Alb., Schutzmann, Unterhaberberg 42.
— Ed. Alb., Seilermeister, Steindamm 151.
— Herm., Seilermeister (Sawitzki & Sohn), Seilerwaarenfabrik, Sackheim 128/129. 639.
— Herm., Tapezirer, Altst. Bergstr. 46.
— Ad., Zimmermann, Löbn. Langgasse 4.
— Joh., Arbeiter, 3. Sandgasse 8b.
— Ludw., geb. Behrens, Wwe., Tragheim. Pulverstraße 10.
— Marie, geb. Bormkau, Seiler-Wittwe, 3. Fließstraße 11.
— Aug., geb. Grabowski, Wirth., Katzenstg. 1.
— gb. Hardt, Sanitätsr.-Ww., Königstr. 82d.
— Amande, geb. Marienfeld, Kfm.-Wwe., Lizentstraße 4.
— Amalie, geb. Walter, Wwe., Luisenstr. 11.
— Caroline, Näherin, Altroßg. Predigerstraße 39a.
— Emma, Fräulein, Dohnastraße 10.
Saworra, Paul, Privatlehrer, Ziegelstr. 3.
— Bertha, Fraulein, Rhesastraße 6.
Sawotzki, Louis, Schuhmacher, Löbn. Langgasse 45.
Sazulewski, Ferd., Arbeiter, Artilleriest. 37b.
Sbresny, Herm., Stationsgeh., Roonstr. 6.
— Jul., Bäckermeister, Oberhaberb. 61b.
— Joh., Schlosser, Kalthöf. Straße 40.
— Rud., pens. Locomotiv-Heizer, Fleischbänkenstraße 32.
— Aug., Arbeiter, Artilleriestraße 39.
— Carl, Arbeiter, Artilleriestraße 39.
— Amalie, geb. Brißler, Ww., Yorkst. 32.
— Joh., geb. Skerat, Bur.-Gehilf.-Frau, Alter Garten 3.
— Agathe, geb. Thiel, Rentier-Wittwe, Philosophendammstraße 2.
— Math., geb. Wallner, Kreissecr.-Wwe., Rhesastraße 19.
— Emilie, Fräulein, Mittelgrabenstr. 2.
Sbrzesny, Paul, Intend.-Diät., Königst. 100.
Schaaf, Franz, Feilenhauer, Oberhab. 66.
— Paul, Feilenhauer, Haberb. Sackg. 14.
— Carl, Arbeiter, 3. Sandgasse 10.
Schaak, H., Steueraufseher a. D., Oberhaberberg 93.
— F., Böttchermeister, Hinterroßgarten 71.
— G., Carton-Fabrik, Inh.: Emil Schaack, Buchbindermeister, Roggenstraße 2.
— Herm., Gärtner, 1. Sandgasse 11.
— Friedr., Schmied, Oberhaberberg 33.
— Rich., Schmied, Pillauerstraße 1.
— Rob., Schmied, Pillauerstraße 1.
— Wilh., Schneider, 1. Sandgasse 11
— Wilh., Schuhmacher, Borchertstr. 4.
— Gustav, Schuhmacher, Löbn. Oberbergstraße 12/13.
— Franz, Tischlermstr., Vorderroßgart. 62.
— Ludw., Privatwächt., Moltkestraße 18.
— Aug., Factor, Haberb. Sackgasse 7.
— Carl, Factor, Feuerstraße 43.
— Friedr., Factor, Sackheim. Hinterstr. 49.
— Carl, Arbeiter, Oberlaak 28.
— Ferd., Arbeiter, 3. Fließstraße 48.
Schaak, F., Arb., Altr. Predigerstr. 26c.
— Gottfr., Arbeiter, 3. Sandgasse 9.
— Gottl., Arbeiter, Altr. Predigerstr. 41b.
— Otto, Arbeiter, Holzstraße 8.
— Wilh., Arbeiter, Schafgasse 5.
— M., geb. Banton, Wwe., Friedrichstr. 10.
— Charl., geb. Schrötter, Wwe, Köttelstr. 22
— W., Krankenpflegerin, Magisterstr. 64.
Schaalmann, Herm., Tischlermeister, Nicolaistraße 36.
— Rich., Factor, Borchertstraße 23.
Schaar, W., Assec.-Beamt., Hinterroßg. 62c.
— Wilh., Schutzmann, Steile Straße 12a.
— Friedr., Maur., Neuroßg. Kirchenstr. 7.
— Carl, Kupferschmied, Alt. Graben 13.
— Aug., Zimmergeselle, Yorkstraße 85.
— C., Factor, Friedmannstraße 17.
— Gust., Arbeiter, Ausfallthorstraße 10.
— Herm., Arbeiter, Alter Garten 64.
— Joh., geb. Anscheit, Wwe., Löbn. Langg. 18
Schabacher, O. R. M., Schriftsetzer, Alte Gasse 22.
— A., geb. Walter, Wwe., Alte Gasse 22.
Schabangs, C., Schneid., Kalth. Str. 56.
Schablinski, Franz, Factor, Brüderstr. 2.
— A., Arbeiter, Artilleriestraße 37.
v. Schablonowski, G., Kaufm., Sackheim. Hinterstraße 38.
— Walter, Handl.-Gehilfe, Sackheim 75.
Schablowski, Aug., Eisenbahn-Secretär, Sternwartstraße 37.
— Christoph, Bureaugeh., Haberb. Neue Gasse 22.
— Wilh., Schmied, Grolmannstraße 5.
— Franz, Schneider, Lavendelstraße 1.
— Franz, Schneidermstr., Bismarckstr. 10.
— Ad., Schuhmacher, Tamnaustraße 3/4.
— Christ., Dien., Brandenburgerthorstr. 4c.
Schach, v. Wittenau, Elise und Caroline, Fräulein, Schönstraße 13.
Schachmann, D., Pferdehändl., Alte Gasse 3.
Schacht, Herm., Malermstr., Steindamm. Wallstraße 13.
— Jul., Schneidermstr., Kalth. Str. 11.
— Otto, Arbeiter, Löbn. Oberbergstr. 9.
— geb. Kirstein, Wwe., Friedmannstr. 41.
— Ernestine, geb. Warendorf, Arb.-Frau, Tragheimer Ausbau 99/100.
— Ottilie, Fräulein, Hinterroßgarten 69a.
Schachtner, Amalie, geb. Hinz, Eigenth.-Wittwe, Altroßgärt. Kirchenstraße 16.
— Pauline, geb. Klaffke, Schankwirthin, Insel Venedig 8.
v. Schack, Wilh., Oberst a. D., Schönstr. 12.
— K., Prem.-Lieutenant, Lobeckstraße 3.
Schack, Carl, W., ehem. Kaufm., Roßg. Hinterstraße 10/11.
— Alb., Stellmacher, 1. Sandgasse 5.
— Malwine, geb. Arndt, Partic.-Wittwe, Jägerhofstraße 13.
Schacknat, Charl., geb. Symanowski, Wwe., Fleischbänkenstraße 28.
Schacknies, Joh., Fleischer, Mittelang. 27.
— Alb., Arbeiter, 3. Sandgasse 5.
Schad, Luise, Frl., Gr. Schloßteichstr. 2.
Schade, Dr. phil. O., Geh. Regier.-Rath Mitteltragheim 8.

Schade, Wilh., Bauuntern., Sprindg. 11.
— Fritz, Fleischer, Unterrollberg 20.
— Rob., Factor, Rippenstraße 13.
— Friedr., Arbeiter, Sackh. Kurze Gasse 1.
— Gottfr., Arbeiter, 1. Sandgasse 2a.
— Herm., Arbeiter, Artilleriestraße 38.
— Aug., geb. Frost, Wwe., Vorderroßg. 44.
Schadebrand, Aug., ehem. Koch, Prinzenstraße 1.
Schadinski, L., Handelsgärtner, Hintertragheim 12.
Schadl, Friedr., Arbeiter, Wrangelstr. 19.
Schadlofsky, Ww., Buch- u. Steindruckerei, Börsenstraße 11. ☎ 641.
Schadlowski, Aug., geb. Holtner, Wwe., Luisenstraße 9.
— A., geb. Maaß, Händl., Mühlenstr. 8.
Schadowski, Paul, Schloss., 3. Sandg. 12.
Schadwill, Gust., Korbm., Oberhaberb. 53.
— Franz, Arbeiter, Tiepoltstraße 23.
— Luise, geb. Kirschnereit, Fräul., Insel Venedig 1.
Schadwinkel, Carl, Fuhrh., Artilleriest. 41.
— Carl, Handl.-Gehilfe, Poln. Straße 2.
— Ed., Maurer, Holländerbaumstraße 11.
— Jul., Maur., Holländerbaumstraße 11.
— Otto, Maurer, Löbn. Langgasse 9.
— Wilh., Maur., Altroßg. Predigerstr. 1a.
— C., Schaffner, Friedmannstraße 42.
— Friedr., Arbeiter, Yorkstraße 5.
— Wilh., geb. Ehlert, Wwe., Georastr. 13.
— Just., geb. Just, Wwe., Tragheimer Pulverstraße 39.
— Elise, Fräul., Altroßg. Predigerstr. 19.
— Emma, Plätterin, Wagnerstraße 18.
— Helene, Fräulein, Jägerhofstraße 9.
— Ida, Fräulein, Kuplitzerstraße 5.
— Laura, Rentiere, Altr. Predigerstr. 19.
— Martha, Fräulein, Glaserstraße 4.
Schäck, Jos., Schloss., Hab. Neue Gasse 8.
Schäde, Rosa, geb. Schröder, Wwe., Hab. Sackgasse 16.
Schädwill, Franz, Arb., Wrangelstr. 18a.
Schäfer, siehe auch Scheefer.
— C. L., Stadtbauinsp., Wrangelstr. 33.
— O., Generallandsch.-Secr., Lobeckstr. 9.
— Ad., Ob.-Postassist., Wrangelstr. 26.
— Friedr., Betr.-Secret., Plantage 9a.
— Aug., cand. phil., Löbn. Langgasse 47.
— Ad., Postschaffner, Oberlaak 19c.
— Georg, Civil-Anw., Wagnerstr. 47/48.
— Friedr., Eigenth., Nasser Garten 41.
— Joh., Feuerwehrm., Oberlaak 22.
— Eduard, Polizeidien., 3. Fließstr. 44.
— Aug. Ed., Commis, Alt. Graben 19.
— Fr. Wilh., Kaufmann, Hinterroßg. 3.
— Gustav, Kaufmann, Sackheim 82.
— Siegfr., Kaufmann, Schmiedestr. 2.
— Otto, Kellner, Altroßg. Kirchenstr. 1a I.
— Ferd., Landw., Steind. Wallstraße 5a.
— Alb., Maler, Löbn. Langgasse 23/24.
— Franz, Maler, Löbn. Langgasse 23/24.
— Aug., Musiker, Löbn. Langgasse 18.
— Ernst, Musiker, 1. Fließstraße 28.
— Rud. Particulier, Lobeckstraße 9.
— Carl, Portier, Hinterroßgarten 20.
— Otto, Rentier, Kaiserstraße 6a.
Schäfer, Carl, Schmied, Stallengasse 4.
— Otto, Schmied, Unterhaberberg 67.
— F., Schuhmacher, Sternwartstr. 58/59.
— Heinr., Schuhmmstr., Unterhaberb. 42.
— W., Schuhmmstr., Oberhaberberg 48.
— Gust., Seifensieder, Wagnerstraße 24.
— Rob., Steinmetz, Kalthöf. Straße 37a.
— Jul., Tischlermeister, Steindamm 139.
— Rud., Tischler, Altroßg. Kirchenstr. 2.
— Georg, Werkführer, Unterhaberb. 2.
— Otto, Werkmeister, Neue Reiferb. 17.
— A., Zimmermann, Friedmannstr. 40.
— Ferd., Factor, Friedmannstraße 36.
— Ad., Arbeiter, Reifschlägerstraße 2.
— Aug., Arbeiter, Sternwartstraße 7.
— Dav., Arbeiter, 3. Fließstraße 16b.
— Ed., Arbeiter, Vorderlomse 10.
— Wilh., Arbeiter, Artilleriestraße 32.
— M., geb. Borchert, Ww., Poln. Str. 13.
— A., geb. Brustat, Schneid., Wagnerstr. 49.
— L., geb. Lötz, Ww., Löbn. Kirchenpl. 10.
— Joh., geb. Matz, Bäckermeister-Wittwe, Hinterroßgarten 4a.
— Aug., geb. Neumann, Wwe., Löbnicht. Langgasse 23/24.
— Joh., geb. Neumann, Kaufm.-Wittwe, Kesselstraße 1.
— Aug., geb. Schrage, Ww., Bismarckst. 6.
— Fr., geb. Simon, Ww., Tamnaustr. 15.
— Carol., geb. Willner, Wwe., Altroßg. Predigerstraße 1d.
— Helene, Pensionatsinhaberin, Drummstraße 8.
— Ida, Fräulein, Rippenstraße 17b.
— Marie, Plätterin, Turnerstraße 2.
— Minna, Schneiderin, Steindamm 104.
Schäffer, Siegfr., Spezialgesch. f. Bänder, Spitzen und Schleier, Junkerstraße u. Münzplatz-Ecke, Wohnung: Schmiedestraße 2.
Schäffski, Amalie, Schneid., N. Markt 15.
Schankat, Gust., Maurer, Friedmannst. 44.
— Heinr., Zimmermann, Yorkstraße 77.
Schärfenberg, Heinr., geb. Dietrich, Ww., 3. Fließstraße 22.
— Fr., geb. Hübner, Ww., 3. Fließstr. 23.
Schätzke, Joh., geb. Ewert, Factor-Wwe., Oberrollberg 3a.
— Emilie, geb. Skottke, Ww., Alter Gart. 8.
Schäwe, Carl, Barbier, Kuplitzerstr. 5.
v. Schäwen, Theod., Pfarr. a. D., Sprindg. 5.
— Clara, geb. v. Bergen, Pfarr.-Wittwe, Hintertragheim 48.
— Agnes, gb. Schauinsland, Amtsr.-Ww., Sackheim Hinterstraße 20.
— Ludw., Fräulein, Rippenstraße 17f.
Schaff, Adolph, Stadtrath u. Stadtkämm., Vorderroßgarten 1/2.
— Paul, Feilenh., Oberhaberberg 31.
— Carl, Arbeiter, Artilleriestraße 33.
— Heinr., geb. Weiß, Ww., Stritzelst. 17.
Schaffeer, Anna, geb. Quandt, Wittwe, Magisterstraße 35.
Schaffehr, Jul., Artist, Weidendamm 7.
— J. A. R., Schornsteinfeger, Kalthöffsche Straße 40.
Schaffner, Amalie, Frl., Sternwartst. 37.

**Carl Schakeit,**

Mittel-Anger 26 und Collegienstraße 2,
Sattlermeister und Wagenfabrikant.

**Lager**
von Maschinen-Treibriemen, Geschirren, Wagen und Schlitten.

Jagd-, Courier-, Reise- u. Schultaschen.

Ausführung sämmtlicher Tapezir- u. Polsterarbeiten.

Reparaturen aller ins Fach schlagenden Arbeiten finden schnellste Erledigung.


Schaffnitzel, Marie, Rentiere, Landhofmeisterstraße 20a.
Schaffrahn, Rud., Bahnarb., Bismarckst. 1.
Schaffranneck, Gottfr., Arbeiter, Artilleriestraße 57a.
Schaffrinna, Joh., Arbeiter, Haberberger Neue Gasse 39.
Schaffrinski, Marie, Wirthin, Katholisch. Kirchenplatz 1.
Schaffstädt, Friedr., Arbeit., Herbartst. 2.
v. Schaikowska, Ida, Frl., Hintertragh. 48.
Schakeit, C., Sattlermeister und Wagenfabrikant, Mittelanger 26 und Collegienstraße 2.
— Herm., Tischlermstr., Sackh. Mittelst. 26.
— Julius, Zimmerm., Oberhaberberg 2.
— Heinr., geb. Nickel, Wwe., Oberhab. 2.
Schakies, Luise, Näherin, Lavendelst. 4a.
Schaklies, Heinr., Ww., Friedmannst. 25/26.
Schakinnis, Joh., Töpf., Friedmannst. 1.
Schaknieß, Alb., Arbeiter, 3. Sandg. 3.
Schakopp, Ludw., Former, Steind. Wallst. 10.
— Wilh., Steinsetzer, Friedmannstr. 33.
— Marie, geb. Arbaschewski, Ww., Bosengang 1a.
— Bertha, geb. Gerloff, Ww., Yorkst. 28.
— Joh., geb. Kühnast, Ww., Tiepoltst. 6.
Schalaster, Ad., Hautboist, Drummst 39/40.
Schalders, Marg., Lehrerin, Wallsche Gasse 7/10.
Schaldt, P., Feldw., Kaserne Krauseneck.
— Emilie, geb. Olschewski, Agentin, 3. Fließstraße 15.
Schalge, A., Magistratsb., Sternwartstr. 49.
— Alb., Commis, Maurerstraße 13.
— Carl, Geschäftsführer, Steile Str. 2.
— W., Maler, 1. Sandgasse 6.
— Emil, Tapezirer, Albertstraße 8.
— Friedr., Arbeiter, Vorderlomse 1b.
— Wilh., geb. Bettin, Ww., Luisenstr. 14.
— Henr., geb. Krell, Wittwe, Altroßg. Kirchenstraße 7/9.
— Wilh., geb. Schulz, Wwe., Wiese 11.
Schalk, Friedr. Wilh., Ingenieur, Magisterstraße 17.
— Alb., Bäckermstr., Nasser Garten 48.


**Hermann Schalkau,**

Börsenstrasse 17.

**Baumaterialien-,**
**Holz-, Kohlen-**
**und Dachbedeckungs-Geschäft.**

Telephon-Anschluss 213.


Schalk, Ad., Tischlermstr., Hint. Vorst. 52.
— Aug., geb. Kuhn, Tischlerfr., Roonstr. 16.
— Joh., gb. Paschke, Wwe., Sternwartstr. 35.
Schalkau, Herm. F., Kaufm., Kohlen-, Baumaterialien- und Bedachungsgeschäft, Börsenstr. 17. ☎ 213. Privatwohn.: Gesecusplatz 7.
— Franz, Commis, Löbn. Hospitalstr. 4.
— Aug., Maurer, Rippenstraße 8.
— F., Maurer, Kolwstraße 5.
— Herm., Arbeiter, Sackheim 14.
— Lina, Fräulein, Gesecusplatz 7.
Schall, C., Oberfeuerwerker, Vogelg. 3.
— Gust. und Ernst, Arbeiter, Altroßg. Predigerstraße 40.
Schallasta, Aug., geb. Ewald, Dr.-Wwe., Tragheimer Pulverstraße 39.
Schallehn, Wilhelm, Forstmeister a. D., Mitteltragheim 3.
— Gertr., geb. Gräber, Wwe., Schönstr. 4.
Schallenberg, Heinrich, Stadtmissionar, Hintere Vorstadt 53.
Schallenberg, Doroth., geb. Müller, Colportag.-Frau, Turnerstraße 4.
Schallis, Ad., Schuhm., Georgstraße 14.
— Alb., Arbeiter, Altr. Predigerstr. 30.
Schalmann, J. Gust., Schneidermeister, Mühlenstraße 3.
— Gust., Weichenst., Oberhaberberg 28.
— Carl Arbeiter, 1. Sandgasse 12.
Schalnas, J., vereidigter Getreidewäger, Georgstraße 27.
— Otto, Tischler, Altr. Predigerstraße 40.
— Carl Ewald, Wächter, Bismarckstr. 14.
— Amalie, Schneiderin, Thomasgasse 9.
Schalt, Ferd. pens. Förster, Wiese 15.
— Ernst, Factor, Heinrichstraße 5.
— Minna, geb. Speckin, Agentin, Kl. Domplatz 3.
Schaluppa, Jul., Arbeiter, Heinrichstr. 13.
Schalwat, Jul., Schuhm., Pillauerstr. 9.
— Friedr., Factor, Bismarckstraße 19.
Schalwokat, Heinr., gb. Zacharias, Ww., Pillauerstraße 10.
Schamberger, Alb., Wäger, Weidendamm 4.
Schamuthe, Oscar, Intend.-Assistent, Augustastraße 18.
Schandau, Siegfried, Zimmerm., Vord. Vorstadt 71.
Schankat, E., Kastellan, Königstraße 95.
— Friedr., Arbeiter, Tiepoltstraße 16.

Schanklies, Wilh., Arb., Bismarckstr. 13.
Schankowski, Wilh., geb. Mertschies, Ww., Bülowstraße 34.
Schanter, Herm., Proc. der F Stantien & Becker, Tragh. Kirchenstraße 76.
— Joh., Pensionats-Inhaberin, Wallsche Gasse 3a.
Schanzenberg, A., Häuser-Verwalt., Hinterroßgarten 13.
— Otto, Bierverleger, Henschestraße 21.
— H., Schuhmacher, Hinterroßgarten 13.
— geb. Kaminski, Wwe., Bülowstraße 35.
Schaper, W., Generalagent, Passage 1.
Schappeit, Rud., Schlosser, Unterhaberb. 71.
— Wilh, geb. Kairis, Ww., Unterhaberb. 71.
Schappler, Joh., geb. Wallner, Wittwe, Wiese 17.
Schapsnies, Franz, Lehrer, Kalth. Str. 14.
Schardt, Jul., Färber, 2. Sandgasse 4a.
Scharfenberg, Carl, Ingen., Köttelstr. 19.
— Heinr., geb. Michaelis, Lehrer-Wwe., Alter Garten 34.
v. Scharfenorth, geb. v. Massenbach, Ww., Prinzenstraße 22.
Scharfenorth, O., Güterexp., Unterhab. 49.
— Arth., Bäckermeister, Alter Graben 40.
— Heinr., ehem. Besitzer, Unterhaberb. 64.
— Max, Commis, Altstädt. Langgasse 58.
— Paul, Kaufmann, Selkestraße 5.
— Alb., Gesang- u. Clavierlehrer, Claviertechniker, Lobeckstraße 6.
— Franz, Schlosser, 3. Sandgasse 4.
— Gust., Schlosser, Knochenstraße 42.
— L., Schneider, Brüderstraße 9.
— Alb., Schuhmacher, Sackh. Kirchenstr. 7.
— Ernst, Zimmerm., Kalthöf. Straße 2.
— W., Dienstmann, Oberrollberg 16.
— Carl, Arbeiter, Yorkstraße 24.
— Herm., Arbeiter, Hab. Neue Gasse 14.
— Joh., Arbeiter, Hintere Vorstadt 11.
— Val., Arbeiter, Alter Garten 46.
— Aug., geb. Böhnke, Rent.-Wwe., Mitteltragheim 1c.
— Math., gb. Königsmann, Ww., Kreuzst. 23.
— Marie, geb. Schulz, Kfm.-Wwe., Lange Reihe 11.
— Wilh., geb. Witt, Wwe., Luisenstr. 10.
— Emma, Selma u. Martha, Schneiderinn., Altstädt. Bergstraße 6.
— Emilie, Schneiderin, Lobeckstraße 6.
— Lina, Händlerin, Haberb. Sackgasse 18.
— Martha, Wirthin, Alter Graben 40.
Scharff, Dr. Ernst, Lector der französischen Sprache, 3. Fließstraße 12.
Scharffenorth, Max, Commis, Rathshof.
Scharfetter, Aug., Stiefel- u. Schuhfabrikant, Weißgerberstraße 4.
— Doroth., geb. Pilzecker, Schuhm.-Frau, Hinterroßgarten 70a.
— Joh., Fräulein, Tragh. Kirchenstr. 6a.
Scharfschwerdt, Gust., Arb., Oberhaberb. 66.
Schart, Ed., Schuhm., Tuchmacherstr. 26.
Scharkowski, Gottl., Arbeiter, Turnerstr. 3.
— Wilh., Arbeiter, 1. Sandgasse 5.
— Wilh., gb. Walteich, Ww., Schützenstr. 7.
Scharlach, A. C., Commis, Köttelstr. 18.
Scharlinski, Heinr., Bote, Synagogenstr. 3.
Scharloff, Alb., Arb., Sackh. Gartenstr. 6.
— Friedr., Arbeiter, Sackheim 1.
— Amalie, geb. Simbill, Ww., Selkestr. 13.
— Minna, Frl., Hökerin, 3. Fließstr. 17a.
Scharlowski, Luise, geb. Schaar, Wwe., Hinterroßgarten 20.
Scharmach, Th., Kanzleirath u. Polizeisecr. a. D., Nachtigallensteig 10.
— G. R., F (Adalb. Richau), Bonbon- u. Choc.-Fabr., Löbn. Langg. 21. 958.
— Rich., Kaufmann, Löbn. Langgasse 21.
— Robert, Kaufmann, Ziegelstraße 21.
— Herm., Arbeiter, Sackh. Gartenstr. 6.
— Aug., geb. Wegner, Ww., Tragh. Passage 7.
— Minna, Mehl- u. Vorkosthdl., Sackh. 31.
Scharmacher, A., Schutzm., Wrangelstr. 41.
— Friedr., Bierhändler, Mittelanger 14.
— Alb., Dachdecker, Bismarckstraße 6.
— A. C., Drechslermstr., Kopernicusstr. 10.
— Gottfr., Drechsler, Tragh. Ausbau 205.
— Aug., Fuhrhalter, Yorkstraße 2.
— Arth., Handl.-Gehülfe, Rippenstr. 24.
— Carl, Oberkellner, Kaiserstraße 21.
— Paul, Mechaniker, Wagnerstraße 10.
— Carl, Schmied, Vorderanger 11.
— G., Schneidermstr., Roßg. Hinterstr. 16.
— C., Schuhm., Vorstädt. Hospitalstr. 6.
— Herm., Stellm., Reifschlägerstraße 3.
— Carl Jul., Tischlermstr., Sackheim 124.
— Franz, Kutscher, Wrangelstraße 21.
— Gottl. W., Factor, Altr. Predigerstr. 26e.
— Wilh., Factor, 3. Sandgasse 9.
— Alb., Arbeiter, Alter Garten 16.
— Carl, Arbeiter, Magisterstraße 15.
— Carl, Arbeiter, Artilleriestraße 40.
— Friedr., Arbeiter, Thomasgasse 2.
— Gottfr., Arbeiter, Yorkstraße 95.
— Gottfr., Arbeiter, Friedmannstraße 42.
— Herm., Arbeiter, Vorderlomse 1c.
— Joh., Arbeiter, Thomasgasse 1a.
— Ludw., Arbeiter, Sackh. Mittelstr. 4.
— Marie, geb. Böhm, Pensionat, Weißgerberstraße 3.
— Marie, geb. Funk, Wwe., Poln. Str. 12.
— Aug., geb. Petrusch, Wwe., Kuplitzerstr. 6a.
— Minna, geb. Roske, Lehrer-Wittwe, Alte Gasse 1.
— Amalie, geb. Sommerey, Wwe., Klosterstraße 1.
— Henr., geb. Wohlau, Ww., Artilleriestr. 54.
— Henr., Fräulein, Klosterstraße 1.
— Minna, Schneiderin, Oberhaberb. 67.
— Jos., Schneiderin, Steind. Wallstr. 19.
Scharnau, Alb., Maler, Altroßg. Predigerst. 6
— Friedr., Schneidermstr., Altst. Langg. 40.
— Alb., Tischler, Hinterroßgarten 15.
— Aug., geb. Rettig, Wwe., Klosterstr. 1.
Scharnewski, Alb., Factor, Steind. Wallst. 17.
— Carl, Arbeiter, Heinrichstraße 34.
— Friedr., Arbeiter, Hinteranger 7.
Scharnick, Bernh., Ober-Postdirect.-Secr., Königstraße 5.
— Leo, Lazareth-Insp., Yorkstraße 65.
Scharnow, Herm., Packmstr., Oberhab. 74.
Scharnowski, Elise, geb. Schulz, Wittwe, Grolmannstraße 5.
Scharowski, Ad., Assec.-Insp., Schützenst. 11.

Scharries, Gottfr., Rangirmeister, Alter Graben 18.
— Ernst, Schlosser, Rosenstraße 7.
Schartmann, Otto, Hauptm., Königstr. 14.
Schattat, G., Bauunternehmer, Bismarckstraße 13.
Schattauer, C., Kasernen-Insp., Hinterroßgarten 32/33.
— Math., Schmied, Sternwartstraße 67.
— Aug., Arbeiter, Nasser Garten 138.
— Ernst, Arbeiter, Tiepoltstraße 30.
— Franz, Arb., Altroßg. Predigerstr. 36.
— Otto, Arb., Altroßg. Predigerstr. 29.
Schattics, Amalie, geb. Peters, Wwe., Hinterroßgarten 13.
Schattke, Otto, Maurer, Fleischbänkenstr. 6.
— Carl, Platzaufseher, Oberhaberberg 69.
— Gust, Arbeiter, Friedmannstraße 3.
— Rud., Arbeiter, Reifschlägerstraße 39.
Schattkowski, Aug., Hilfsweichenstell., Alt. Graben 2.
Schattling, Gust., Gärtner, Altst. Tränkg. 22.
— Aug., Wagenführer, Sackheim 125.
— Wilh., Arbeiter, Altstädt. Bergstr. 46.
Schattner, Fritz, Kaufm., Sackheim 92.
— A. C., Colonial- u. Materialw.-Gesch., Kalthöfische Straße 47.
Schapel, geb. Rabowski, Wwe., Friedmannstraße 19.
Schapkowski, Am., Näherin, Magisterstr. 54.
Schapschneider, geb. Kröchting, Wittwe, Yorkstraße 21.
Schaudat, Aug., Diakoniß, Klosterstr. 1.
Schaudien, Georg, Comptoirist, Kottelstr. 27.
— Carol., geb. Buttkau, Wwe., Schmiedestraße 12a.
— Wilh., geb Fink, Wirthin, Vorderroßg. 19.
Schauenburg, Joh., Maler, Oberhab. 17.
Schauffler, Ferd., Rentier, Kottelstraße 2.
Schaumsland, Rich., Regierungs-Rath, Schönstraße 5.
— Math., geb. Schmidt, Gutsbes.-Wwe., Sackheimer Hinterstraße 20.
Schaul, Max, Betr.-Secr., Lizentstraße 3.
— Theod., Hauptamts-Assist. a. D., Trgh. Kirchenstraße 79/80.
— Ewald, Bur.-Diät., Friedmannstr. 37.
Schaulies, Gottfr., Sackh. Gartenstraße 8.
Schaumann, Wilh., Eisenb.-Secr., Unterhaberberg 12.
— F., Getreide-Agent, Viehmarkt 8.
— Fritz, gepr. Dach- u. Schieferdeckermstr., Selkestraße 16. ☎ 839.
— Ernst, Maler, Steile Straße 25.
— Fritz, Maler, Hinterroßgarten 8/9.
— Henr., geb. Schirmacher, Ww., Franz. Straße 19.
— Amalie, Wirthin, Hinterroßgarten 8/9.
Schaumburg, D., Fräul., Sackheim 68.
Schaupensteiner, Rich., Ref., Krugstr. 12a.
Schauwecker, Georg, Zahntechn., Wagnerstraße 30.
Schawaller, Leo, Landsch.-Assist., Sackh. Kirchenstraße 25.
— Herm., Arb., Altroßg. Pred.-Str. 41.
— Dorothea, geb. Jessat, Schuhm.-Wwe., Kaiserstraße 28.


**Fritz Schaumann,**
**gepr. Dach- u. Schieferdeckermeister,**
Selkestraße Nr. 16.
**Specialgeschäft für Dacheindeckungen und Asphaltirungen,**
**Herstellung von Terrazzoboden, Stucklustre.**
**Cementirungen aller Art.**
Telephon 839.


Schebsdat, Wilh., geb. Schumann, Wwe. Hintere Vorstadt 62.
Schebsdau, Joh., gb. Mauritz, Ww., Bismarckstraße 7.
Schech, Henr., geb. Glogau, Wwe., Kaplanstraße 21.
Scheckenreiter, Otto, Schneidermstr., Kreuzstraße 33.
Schedtke, Carl, Platzaufseh., Klingershof 4a.
Schedukat, Am., gb. Bujak, Ww., Wiese 6.
Schedwill, Wilh., Zimmerm., Yorkstr. 16.
Scheeffer, siehe auch Schäfer.
— F. F (O. Grunenberg, Hugo Riediger), Braunbierbrauerei, Tuchmacherstr. 1/6. ☎ 240.
— G. W. F. (M. Finck, H. Brieskorn), Dampf-, Sprit-, Rum- u. Liqueur-Fabr., Destillat. u. Weißbierbrauerei, Vorderroßgarten 50. G ☎ 352.
— Aug., Zimmerm., Bahnhofswallstr. 2.
Scheel, Adolph, Milit.-Anw., Kalthöfische Straße 13.
Scheer, C. H., Oberlehr., Vorderroßg. 35/36.
— Gust, Fleischergesell, Neue Reiferb. 2.
— Alfr., Kaufmann, Prinzessinstraße 9.
— Arth., Commis, Kottelstraße 27.
— Gust., Commis, Hinterlomse 10.
— Arth., Eisenb.-Diät., Alter Gart. 58a.
— Ad., Schneider, Pillauerstraße 5.
— Carl, Schuhmmstr., Altr. Predigerstr. 1b.
— Val., Tischlermeister, Sackheim 87.
— Marie, geb. Benter, Ww., Unterhaberb. 11.
— Wilh., geb. Klein, Kfm.-Wwe., Magisterstraße 35.
— L., Fräul., Pensionat, Augustastraße 6.
v. Scheffer, geb. Kobylinski, verw. Rent., Prinzenstraße 25.
— Ida, Bertha, Emma u. Martha, Frl., Königstraße 33.
Scheffler, Herm., Direct. an der Vereins-Taubst.-Anstalt, Arzt für Stotternde, Unterhaberberg 25.
— Heinr., Kanzl.-Secr. a. D., Rippenst. 4.
— Gust., Polizei-Assist., Oberhaberb. 22.
— Aug., Musikdirig. a. D., Kalth. Str. 13.
— Heinr., Postschaffner, Knochenstraße 1.
— Herm. C., Bierverländl., Nicolaistr. 39.
— Herm., Bremser, Altr. Pred.-Str. 26a.
— Frdr., Dachdecker, Drummstraße 47/48.
— Rich., Drechsler, Wagnerstraße 17.
— Herm., Friseur, Lobeckstraße 6.

Scheffler, Paul, Handl.-Gehilfe, Neuer Graben 27/29.
— Gust., Kaufmann, Drummstraße 10.
— Louis, Kaufm., Wallsche Gasse 4.
— Max, F, Kaufm., Agentur- und Commissionsgeschäft, Compt.: Schönbergerstraße 16. ☎ 62. Privatwohnung: 3. Fließstraße 42.
— W., Kaufm., Colonialw.- u. Delicatess.-Handlung, Lobeckstraße 6.
— Alex. Klempnermeister, Viehmarkt 23.
— Herm., Korbmacher, Magisterstraße 59.
— Carl u. Friedr., Maurer, Neuroßgärt. Kirchenberg 7.
— Gust., Maurer, Tragh. Ausb. 156/57.
— Rud., Maurer, Neuroßg. Kirchenb. 7.
— F. A., Destillat.-Gesch., Hamannstr. 2. 1. Niederlage: Lizentgrabenstraße 1a, 2. Niederlage: Bahnhofstraße 9.
— Aug., Rentier, Neuer Graben 4.
— F., W., Schmiedemeister, Sackheimer Mittelstraße 18.
— Herm., Schmied, Sackh. Hinterstr. 18.
— Gottl., Schneider, Unterlaak 27a.
— Joh., Schneidermstr., Heinrichstr. 8/9.
— Aug., Schuhmacher, Wrangelstraße 29.
— Gottfr., Schuhm., Löbn. Kirchenpl. 6.
— Wilh., Schuhmacher, Tamnaustraße 7.
— Alb., Tischler, Wiese 12.
— Aug., Tischler, Neue Reiferbahn 1a.
— Ferd. W., Tischler, Weidendamm 15.
— Gottl., Ziegler, Lobeckstraße 6.
— Carl, Locomotivputzer, Alt. Gart. 58a.
— Alb., Heizer, Hundrieserstraße 7.
— Otto, Heizer, Altr. Predigerstr. 37a.
— Joh., Kutscher, Kohlgasse 2.
Scheffler, Aug., Factor, Alter Graben 34.
— Ernst, Factor, Tamnaustraße 13.
— Ferd., Factor, Oberhaberberg 40.
— Ferd., Factor, Tiepoltstraße 1.
— Herm., Factor, Steindamm 174/75.
— Wilh., Factor, Alte Gasse 6.
— Aug., Arbeiter, Neuer Graben 22b.
— Carl, Arbeiter, Artilleriestraße 12.
— Carl, Arbeiter, Nasser Garten 15/16.
— Carl, Arbeiter, Marienstraße 13.
— Ed., Arbeiter, Hintere Vorstadt 11.
— Ferd., Arbeiter, Vogelgasse 34.
— Friedr., Arbeiter, Stallengasse 42/43.
— Friedr., Arbeiter, Bülowstraße 6.
— Gottfr., Arbeiter, Altr. Predigerstr. 26a.
— Herm., Arbeiter, Hinterroßgarten 3.
— Jul., Arbeiter, 1. Sandgasse 8.
— Leop., Arbeiter, Carlstraße 2.
— Th., Arbeiter, Borchertstraße 21.
— A., geb. Buchhorn, Wwe., Lavendelstr. 1a.
— geb. Essler, Wwe., Kl. Schloßteichstr. 7.
— A., geb. Falk, Wwe., Artilleriestr. 25.
— Wilh., gb. Frenzel, Wwe., Bismarckstr. 18.
— Carol., geb. Germien, Wwe., Sackh. 47/48.
— Clara, geb. Gröger, Wwe., Mühlenstr. 9.
— Bertha, geb. Gruber, Wittwe, Hintere Vorstadt 2.
— Lina, geb. Halb, Wwe., Bismarckstr. 16.
— Julie, geb. Hangwitz, Wittwe, Tragh. Kirchenstraße 74.
— Martha, geb. Hickel, Wwe., Trichinenschauerin, Tragheimer Kirchenstr. 29.
— Joh., geb. Lewrick, Wwe., Oberhab. 7.
— Luise, geb. Metz, Wittwe, Sackheimer Mittelstraße 2a.
— geb. Mischke, Wittwe, Bülowstraße 6.
— Henr., geb. Neumann, Klempnermstr.-Frau, Viehmarkt 19.
— Carol., geb. Scharwinski, Wwe., Ausfallthorstraße 1.
— Amal., gb. Schulz, Wwe., Hab. Neue G. 1.
— Luise, geb. Siegmund, Wwe., 3. Sandg. 11.
— geb. Wasa, Ww., Friedmannstr. 25/26.
— Doroth., geb. Wermke, Ww., Schweizergrund 9.
— Emma, geb. Werner, Obertelegraph.-Assist.-Ww., Tragh. Kirchenstraße 4f.
— Amal., Plätterin, Neuer Graben 23.
— Carol., Schneiderin, Hint. Vorst. 53.
— Joh., Wirthin, Rippenstraße 18/19.
— Luise, Näherin, 3. Sandgasse 11.
— Marie, Schneiderin, Klingershof 5.
Scheffling, Aug., Brauer, Unterhaberb. 44a.
Scheffner, Ed., Eisenbahnsecr., Moltkestr. 2.
— Luise, Fräulein, Steindamm 177.
Scheffran, Amalie, geb. Jordan, Wittwe, Albertstraße 7.
— Luise, geb. Kuhn, Wwe., Altroßgärter Predigerstraße 41b.
Schefstelowitz, L., Kaufm., Cigarren-Großhandlung, Georgstraße 26.
— Benj., Schächter, Vord. Vorst. 80/81.
Scheiba, Gust., Heilgehilfe, Sternwartst. 9.
— Aug., Arbeiter, Löbn. Langgasse 46.
— Jul., Arbeiter, Tragh. Ausbau 174.
— Henr., geb. Justus, Arbeiter-Frau, Pillauerstraße 5a.

Scheiba, Aug., geb. Schwarz, Ww., Sternwartstraße 9.
Scheibe, Elisab., geb. Kuster, Gutsbesitz.-Wwe., 3. Fließstraße 8.
— Aug., geb. Wolff, Wwe., Luisenstr. 22.
Scheibert, Julius, Polizei-Bur.-Hilfsarb., Augustastraße 3.
— Reg.-Secr., Henschestraße 2.
— Franz, Maler, Haberb. Sackgasse 1.
— Otto, Malergehilfe, Haberb. Sackg. 20.
— Franz, Privatier, Neuer Markt 4.
— Franz, Zimmergesell, Haberb. Sackg. 1.
Scheibke, Am., Näherin, Oberlaak 7.
Scheibner, Wilh., geb. Klein, Ww., Roßg. Neue Gasse 2.
Scheide, Gottfr., Schuhm., Sackh. Mittelst. 8.
Scheidemann, G. Albert, Bautechniker, Weidendamm 42.
— Carl, Postwachter, Nasser Garten 117.
— Carl, Kutscher, Yorkstraße 87.
— Gust., Arbeiter, Yorkstraße 14.
— Rud., Arbeiter, Grolmannstraße 10.
Scheidemantel, Martha, geb. Hoffmann, Wwe., Herderstraße 2.
Scheider, Amalie, Modistin, Wagnerst. 69/70.
Scheidereit, Chr., Bremser, Borchertstr. 25.
Scheidereiter, W., Betriebs-Secretär, Bismarckstraße 15.
— Friedr., Lehrer, Steile Straße 2a.
— Louis, Buchbinder, Roonstraße 12.
— Schriftsetzer-Wwe., Sackh. Gartenstr. 9.
Scheimann, Max, Zahntechniker, Mitteltragheim 11.
— Bertha, geb. Klinkowstein, Wittwe, Mitteltragheim 11.
— Aug., geb. Stürmer, Wwe., Altroßg. Predigerstraße 41b.
— Elisabeth, geb. Wolff, Maurermeister-Wwe., Sackheim 39.
Schein, Amalie, geb. Hinz, Wittwe, Neue Reiferbahn 14b.
Scheinemann, H., Höker, Ausfallthorstr. 1.
Scheinert, J., Fräulein, Lange Reihe 9.
Scheinhuber, Richard, Rechnungs-Rath, Mitteltragheim 35.
Scheinmann, Herm., Kaufm., Hint. Vorst. 8.
— Jessel, Kaufm., Philosophendamm 4.
Schekat, Max, Bur.-Assist., Moltkestr. 18.
— Carl, Arbeiter, Sackh. Mittelstraße 58.
— Clara, Erzieherin, Altst. Langg. 80/81.
Schekorr, Aug., Factor, 2. Fließstraße 15.
— F. W., Factor, Oberrollberg 10.
— Aug., Arbeiter, Haberb. Neue Gasse 34.
Schekunna, Luise, geb. Fuchs, Wittwe, Selkestraße 13.
Schelinski, siehe auch Szelinski, Szilinski.
— Jos., Maurer, Vogelgasse 33.
— Carl, Schneidemüller, Oberhaberb. 67.
— Wilh., Arbeiter, Parkstraße 9.
Schellath, Joh., Küfer, Pauperhauspl. 4.
— George, Commis, Neue Reiferbahn 21.
— Minna, geb. Lepert, Hökerfrau, Sackh. Kirchenstraße 12.
Schelle, Ad., Landmesser, Borchertstr. 8.
Schellenberg, Fritz, Gärtner, Villauerstr. 5a.
— H., Schmied, Villauerstr. 5a.
— Julius, Schlosser, Löbn. Kirchenpl. 13.
Scheller, G., vorm. Dewitz F. Kaufmann, Manufacturwaaren- u. Wäschegeschäft, Hökerstraße 34. Wohn.: Sackheim 97.
— Franz, Commis, Sackheim 91.
— Otto, Commis, Börsenstraße 15.
— Eug., Fleischer, Mittelanger 27a.
— Friedr., Tischler, Rippenstraße 24.
— Georg, Heizer, Vorst. Hospitalstr. 7.
— Ed., Kutscher, Wagnerstraße 23.
— Ed., Arbeiter, Artilleriestraße 37.
— geb. Grimm, Wwe., Friedmannstr. 36.
— Carol., geb. Kelch, Wwe., Unterhaberb. 58.
Schellhammer, Ew., Arb., Unterhaberb. 85.
Schellmann, R., Maschinenmstr. Steile St. 4.
— geb. Kühn, Wwe., Steile Straße 4.
Schellong, H., Reg.- u. Schulrath, Nachtigallensteig 13a.
— Dr. med. O., prakt. Arzt, Hintertragh. 32. Sprechst.: 8—9 Uhr, 4—5 Uhr. Juli u. August 3—4 Uhr. 367.
— M., Rend. der General-Feuersocietät der Ostpr. Landschaft, Paradeplatz 7b.
— Friedr., ehem. Gutsbes., Lange Reihe 10.
Schellwien, Dr. Ernst, Privatdocent, Assist. am mineral. Institut, Steind. 174/75.
— Dr. Carl, Fabrikdirector, Tragheimer Pulverstraße 35.
Schellwath, Rob., Kaufm., Altst. Bergstr. 47.
— Friedr., Factor, Oberhaberberg 28.
Schemeteit, Anna, Hökerin, Rosenstr. 8.
Schemioneck, Joh., Meier, Sackheim 99.
Schemmerling, Rud., Geschäftsführ., Kalth. Straße 18.
— Luise, geb. Gröger, Vorderroßg. 12.
Schemitzki, Rich., Schutzm., Knochenstr. 40/41.
Schenk, G., Eisenb.-Secr., Unterhaberb. 10aI.
— Ernst, Eisenb.-Civ.-Sup., Oberhaberb. 16.
— Rich., Exped.-Geh., Unterhaberb. 10aI.
— A., ehem. Bäckermstr., Prinzenstr. 21.
— David, Fischer, Abbau Neuer Pregelkrug.
— Joh., Maler, Unterlaak 23/24.
— Peter, Schiffszimmerm., Plantage 2/3.
— Aug., Schlosser, Roonstraße 11.
— Lud., Schlossermstr., Sternwartstr. 24.
— Friedr., Schmied, 2. Sandgasse 4a.
— Eduard, Schneider, Nicolaistraße 16.
— Franz, Schneider, Schlangengasse 4.
— F., Schneidermstr., Sackh. Mittelstr. 27.
— Friedr., Sergeant, Wiese 7.
— Herm., Tischler, Artilleriestr. 47.
— Otto, Factor, Kreuzstraße 27.
— Aug., Factor, Yorkstraße 71.
— Anton, Arbeiter, Haberb. Sackgasse 14
— Carl, Arbeiter, Roßg. Neue Gasse 1.
— Ferd., Arbeiter, Haberb. Sackgasse 2.
— Friedr., Arbeiter, Hinterroßgarten 71.
— geb. Borowski, Wwe., Krönchenstr. 10
— Marg., geb. Eisenblätter, Wwe., Fleischbänkenstraße 15.
— Aug., geb. Engelke, Wwe., Vorderroßg. 23.
— Agalonia, geb. Gerlach, Wwe., Sackh. Mittelstraße 38.
— L., geb. Günther, Wwe., Neuer Graben 4.
— Luise, geb. Seidler, Messerschm.-Wwe., Kronenstraße 9.
— Hedw., Fraulein, 2. Sandgasse 4a.
— Natalie, Fräulein, Yorkstraße 51.

Schenkat, Friedr., Arbeiter, Wiese 17.
Schenkel, Frdr., Zimmerm., Unterhab. 17.
Schenkewitz, Fritz, Bur.-Vorst., Tragheim. Kirchenstraße 75.
— Carl, Fuhrhalter, Schafgasse 5a.
— J., Magistrats-Kutscher, Unterlaak 1.
— Aug., Arbeiter, Haberb. Sackgasse 11a.
— Ernst, Arbeiter, Steindamm 39.
— Gottfr., Arbeiter, Sackh. Mittelstr. 5.
— Franz, Arbeiter, Kolwistraße 10.
— Amalie, geb. Gelhaar, Ww., Oberrollb. 9.
— Wilh., geb. Neppert, Wwe., Unterlaak 1.
Schenkluhn, Ernst, Bäckermstr., Sackh. 39a.
— Heinr., Former, Steind. Wallstraße 30.
Schepke, Fritz, Kaufm., F C. J. Gebauhr & Co., Sackheim. Hinterstraße 4.
— M., Nachf., Inh.: Ida u. Aug. Meyer, Tapisserie- u. Kurzwaaren-Handlung, Prinzessinstraße 3a.
— Charl., geb. Gebauhr, Amtsger.-Raths-Wittwe, Königstraße 34.
Schepukat, Emil, Barbier, Alt. Gart. 56.
— Carol., geb. Stelz, Wwe., Neue Reiferbahn 16.
Scherenberger, Frz., Wärter, Yorkstr. 65.
Scherer, Frz., Steuerrath, Schönstraße 2.
— Heinr., Apoth.-Geh., Bergplatz 1/2.
Schereschewsky, Dr. med M., Unterhab. 15.
— Dr. jur. Bernh., Kfm., Augustastr. 13.
— Dr. Emil, Pharmazeut, Augustastr. 13.
— & Sohn, B. F, Kaufl., Manufactur-, Modewaaren- u. Confectionsgeschäft, Vordere Vorstadt 16.
— Beer, Kaufm., F w. v., Vord. Vorst. 16.
— Salomon, Kaufm., F wie vor, Vordere Vorstadt 16.
— Bertha, geb. Blumenberg, Kaufmanns-Wittwe, Knochenstraße 13.
— Marie, geb. Legath, Rentiere, Augustastraße 13.
Scherf, Ernst, Lector an der Universität, 3. Fließstraße 12.
— Anna, Lehrerin, Alter Garten 31.
Schergauth, L., Steueraufs., Inf. Venedig 8.
— Carl, Factor, 2. Sandgasse 4a.
Schering, Otto, Forst-Referend., Vorderroßgarten 64.
Scherinski, Elise, Eigenthümerin, Neuroßgärter Kirchenberg 9a.
Scherlen, Friedr. Carl, Sec.-Lieutenant, Friedrichstraße 11.
Scherlies, Arth., Arzt, Ziegelstraße 4/6.
— Osc., Kaufmann, Wilhelmstraße 4b.
— Oscar, Kaufmann, Fließquerstraße 2.
— Anna, geb. Glauberg, Rentiere, Steindamm 79/80.
Scherloff, Friedr., Arbeiter, Bülowstr. 7.
Schermall, Hulda, geb. Marquardt, Ww., Kuplitzerstraße 5.
Schermaschinski, H., Arb., Marienstr. 16.
Schermuckschnies, Marie, Wirth., Thomasgasse 8.
Scherner, Gottfr., Rent., Wrangelstr. 28.
Schernewski, Gust., Tischl., Sackheim 67.
— Herm., Töpfermstr., Mühlenstraße 14.
— Carl, Factor, Sternwartstraße 53/54.
— Heinr., Factor, Altstädt. Bergstr. 46.
Schernewski, Carl, Arb., Sternwartstr. 68.
— Friedr., Arbeiter, Tamnaustraße 6.
— Henr., geb. Holland, Wwe., Hinterroßgarten 2a.
Schernitzki, Joh., Arb., Altroßg. Predigerstraße 31.
— Luise, geb. Venohr, Beamtenfrau, Sackheim 57.
— Martha, Schneiderin, Altroßgärter Predigerstraße 31.
Schernus, Joh., Arbeiter, Hinterroßg. 2.
Scherotzki, geb. Neubauer, Wwe., Friedmannstraße 51.
Scherr, Wilh., Maurer, Hinterroßg. 13.
Scherres, geb. Ruhnau, Rent.-Wittwe, Heumarkt 14.
— Martha, geb. Schauinsland, Maurermeister-Ww., Tragh. Pulverstraße 37.
— Marie, geb. Schwermer, Kurzwaarenhändler-Wittwe, Hintere Vorstadt 51.
Schersath, Paul, Kaufm., Neue Reiferb. 25.
Scherschinski, Leop., Arb., Alte Gasse 7.
— Marie, geb. Witt, Ww., Oberrollb. 17.
Scherwagen, Auguste, geb. Möhrke, Ww., Tiepoltstraße 19.
Scherwat, C., Bur.-Diener, Tamnaust. 30.
— Ferd., Factor, Mühlenberg 6.
— Nat., geb. Buchmann, Ww., Hintere Vorstadt 49/50.
— Doroth., geb. Krause, Ww., Klosterst. 1.
Scherwatzki, Aug., Arb., 3. Sandgasse 8a.
Scherweit, C. Aug., Schriftf., Sackh. 71.
— Friedr., Schuhmacher, Sackheim 71.
— Carl, Modelltischler, Oberhab. 91/92.
— Helene, Putzmacherin, Sackheim 71.
— Therese, Kurzw.-Händl., Oberhab. 35.
Scherwinsky, Gust., Zimmerm., Thomasgasse 10.
— Carl, Kutscher, Neue Dammstraße 9.
— Marie, geb. Borchert, Wwe., Hintertragheim 64.
— geb. Minuth, Wwe., Friedmannstr. 44.
— Henr., geb. Waschke, Restaur.-Wittwe, Rosenstraße 6.
Scherwitz, F. D., Cigarren- u. Tabakshändl., Alter Garten 47.
— Gustav F., Kfm., Export- u. Import-Geschäft für Getreide u. Sämereien, Bahnhofstraße 2. 294. Privatwohnung: Hintere Vorstadt 42/43.
— Inh., Wäger, Schönbergerstraße 1.
— F. W., Factor, Georgstraße 12.
— Joh., geb. Vogel, Kaufmanns-Wwe., Vorderanger 10.
— Anna, Wirthin, Löbn. Unterbergstr. 1.
Scherwitzki, Heinr., Kutscher, Schmiedest. 21.
Scheschölski, g. Gebranzig, Ww., Bülowst. 34.
Scheschonka, Rud., Färber, Altroßgärter Kirchenstraße 1c.
— Emil, Arbeiter, Roßg. Neue Gasse 1.
Schesmann, Carol., Plätterin, Sackheim. Hinterstraße 63.
Schesmer, Carl, Oekonom, Mitteltrgh. 1f.
— Bertha, geb. Rauscher, Rentier-Wwe., Vorderroßgarten 51.
Schesnack, Marie, g. Löwner, Assec.-Beamt.-Wittwe, Rippenstraße 26.

Schesnath, Joh., Pantoffelmacher, Bismarckstraße 10d.
Schesnowitz, geb. Hamann, Ww., Krönchenstraße 15.
Schestokat, Susanne, Näherin, Tiepoltstr. 2.
Schetreck, Aug., Factor, Vord. Vorst. 23.
Schettke, Ed., Arbeiter, 3. Sandgasse 10.
Scheuermann, F., Oberst z. D., Königstr. 53.
Scheumann, Oscar, ehem. Gutsbesitzer, Glaserstraße 10.
— Aug., Hausdiener, Rosenstraße 6.
— Aur., geb. Piontkowsky, Rentiere, Augustastraße 16.
Schewe, Arth., Schneider, Kolwstraße 13.
— geb. Hamann, Wwe., Krönchenstr. 15.
Schewelies, Alb., Maschinenb., Wasserg. 23.
— Alb., Schlosser, Kalthöffsche Straße 18.
— C., Schlosser, Rippenstraße 18/19.
— Jul., Eigenth., Tragh. Ausbau 161.
— Marie, geb. Weiß, Wwe., 2. Fließstr. 9.
Schewerling, Ida, geb. Merkisch, Kassirer-Wittwe, Knochenstraße 59.
Schewies, Herm., Buchhändler, Sternwartstraße 23.
Schewohl, Charlotte, geb. Gossing, Ww., Steindamm 156.
Schibath, Friedr., Schankw., Lindengrabenstraße 2.
— Herm., Arbeiter, 1. Sandgasse 2a.
Schibb, Ferd., Arbeiter, Schafgasse 5a.
Schibgilla, Heinr., Arb., Insel Vened. 8a.
— Carol., geb. Thies, Ww., Altroßgärter Kirchenstraße 2.
Schibilski, Henr., geb. Bukat, Wwe., 3. Fließstraße 44a.
Schiborowski, Heinr., Kutsch., Nass. Gart. 27.
Schiborr, siehe auch Ziborr, Sziborr.
— Ed., Commis, Krönchenstraße 2.
— F. W., Logendiener, Hintertragh. 26/27.
— Aug., Maurer, Kolwstraße 2.
— Gust., Schuhmacher, Grolmannstr. 2.
— Carl, Tischler, Artilleriestraße 33.
— Joh., geb. Gause, Wwe., Altst. Bergstr. 26.
— Amalie, geb. Herzmann, Wwe., Altr. Predigerstraße 35.
— Wilh., gb. Hübner, Wwe., Löbn. Langg. 10,
— Elise, geb. Schade, Wittwe, Am Rhesianum 1.
— Aug., geb. Weidemann, Wwe., Sackh. 121.
Schiboth, geb. Lingenau, Wwe., Hinterang. 7.
Schibrowski, O., Schuhmachermstr., Nasser Garten 131.
Schiburr, Rud., Steueramtsassist., Tannaustraße 33/36.
— Franz, Glasputzer, Kuplitzerstraße 6a.
— Aug., Bahnarbeiter, Wiese 5.
Schick, Carl, Zeugfeldwebel, Sternwartstraße 60.
Schickert, Val., Rentier, Lobeckstraße 14e.
Schicklang, C., Schuhm., Friedmannstr. 44.
Schidat, Erdmuthe, geb. Barstat, Wwe., 3. Sandgasse 8f.
Schidlowski, F., Ingenieur, Magisterstr. 63.
Schiebath, Wilh., Fleischer, Sternwartstr. 70
— Herm., Arbeiter, 3. Sandgasse 8b.
Schiebeler, L., Musiker, Tragh. Kirchenstraße 76.
Schiebelowski, Emilie, geb. Vogel, Wwe., Drummstraße 9.
Schieborr, Leop., Bierverleger, Drummst. 34.
— Ed., Arbeiter, Mühlenstraße 4.
Schiebries, Ad., Oberpostassistent, Moltkestraße 12.
— H., geb. Stürmer, Steueraufseher-Wwe., 2. Fließstraße 16.
Schiedat, Wilh., Zimmerm., Oberhaberb. 17.
Schieber, Aug., Arb., Sackh. Ausbau 2.
— Aug. und Henr., Fräul., Löbn. Kirchhofstraße 8.
Schiedler, Paul, Arbeit., Sackh. Hinterstr. 50.
— Carl, Arbeiter, Grolmannstraße 5.
— Wilh., Arbeiter, Grolmannstraße 11.
Schiedlewski, Friedr., Factor, Sackheim. Hinterstraße 18.
Schiefer, Clara, geb. Kinder, Wittwe, Münzstraße 27.
Schiefferdecker, O., Gen.-Landsch.-Buchh., Königstraße 5.
— Aug., F (Oscar Kloht), Eisen-, Stahl- u. Gußw.-Handl., Lindenstr. 31 u. Lindengrabenstraße 1. 247.
— Joh., Kaufmann, Wassergasse 20.
— Valeska, geb. Freitag, Geh. Sanitäts-Raths-Wittwe, Wassergasse 20/22.
— Elise, geb. Hellbardt, Kaufm.-Wittwe, Rippenstraße 17a.
— Luise, geb. Reinicke, Rent.-Wwe., Rhesastraße 9.
Schiefmann, Otto, Sattler, Heinrichstr. 17.
Schiefke, Anton, Gerichtsvollzieher, Altst. Bergstraße 31.
— Aug., Tischler, Sackh. Mittelstraße 3.
— Ludw., Pferdeb.-Kutsch., Tiepoltstr. 11.
— Leop., Factor, Stallengasse 12.
Schiefner, Herm., Bohrer, Oberlaak 19a.
Schiel, Fr. Th., emer. Hauptlehrer und Cantor, Nicolaistraße 6.
— Gust., Bureau-Geh., Georgstraße 13.
— Theod., Commis, Drummstraße 43/44.
— C., Kellner, Nordstraße 2.
— A., Schneider, Sackh. Kirchenstraße 7.
— Emma, geb. Müller, Hebamme, Wagnerstraße 16.
— Am., geb. Reich, Wwe., Klosterstr. 1.
— Helene, Näherin, Löbn. Langgasse 14.
— Ida, Fräul., Tragh. Kirchenstraße 20.
— Ida, Näherin, Drummstraße 43/44.
— Minna, Fräul., Kopernicusstraße 9.
Schielke, Gust., Betr.-Secr., Unterhab. 12.
— Bruno, Buchdr., Löbn. Oberbergstr. 6.
— Gust., Kellner, Nicolaistraße 13.
— Friedr., Arbeiter, Tiepoltstraße 6.
— Ernst, Arbeiter, Tiepoltstraße 27.
— Ottilie, geb. Boers, Wirthin, Löbn. Oberbergstraße 6.
Schieleit, Aug., geb. Jordans, Ww., Borchertstraße 23.
— Anna, geb. Welsdorf, Wwe., Klapperwiese 16.
Schielin, M., Frl., Lehrerin, Königstr. 33.
Schiemann, Aug., Bäckermstr., Unterl. 15.
— Franz, Böttcher, Oberhaberberg 66b.
— Herm., Böttcher, Sternwartstraße 68.
— Hugo, Briefträger, Unterlaak 8/10.

Schiemann, Carl, Buchdruck., Löbn. Langgasse 17.
— Otto, Kaufmann, Unterrollberg 17.
— Fritz, Commis, Altstädt. Markt 11.
— Louis, Commis, Wagnerstraße 18.
— Rud., Fleischer, Stritzelstraße 7.
— Herm., Feuerwehrm., Bismarckstr. 10a II.
— Otto, Gärtner, Herbartstraße 1.
— Friedr., Geschäftsführer, Tragheim.-Passage 5
— Gust., Kellner, Wrangelstraße 38.
— Otto, Kellner, 3. Fließstraße 6.
— Friedr., Korbmacher, Artilleriestr. 12.
— Emil, Malergehilfe, Friedmannstr. 47.
— Jul., Maurer, Steile Straße 9.
— Otto, Maurer, Sackh. Mittelstr. 3.
— Rud., Rangirer, Hintere Vorstadt 68.
— Aug., Schankwirth, Nasser Gart. 154a.
— C., Schankwirth, Unterlaak 8/10.
— Aug., Schneider, Köttelstraße 9.
— Alb., Schuhmacher, Knochenstraße 6.
— Gottl., Schuhmacher, Alte Gasse 17.
— Herm., Schuhmmstr., Sackheim 14.
— Otto, Schuhm., Steind. Wallstr. 15a.
— Otto, Stellmacher, Bismarckstraße 2.
— Aug., Tischler, Kolwstraße 13.
— Aug., Tischlergesell, Wiese 15.
— C. Jul., Tischler, Oberhaberberg 64.
— Gottl., Tischler, Vorderroßgarten 67.
— Heinr., Tischler, Sackheimer Mittelstraße 10a.
— Jul, Tischler, Unterhaberberg 25.
— Ludw., Tischler, Friedmannstraße 36.
— Rob., Tischler, Altr. Predigerstr. 1d.
— Aug., Vergolder, Schmiedestraße 2.
— A. Kutscher, Viehmarkt 9.
— Franz, Kutsch., Landhofmeisterstr. 15a.
— Jul., Factor, Yorkstraße 85.
— Gottl., Factor, Bismarckstraße 10a I.
— Gottl., Factor, Tamnaustraße 41.
— L., Factor, Hökerstraße 17.
— Adalb., Arbeiter, Wrangelstraße 19.
— Aug., Arbeiter, 1. Sandgasse 6.
— Aug., Arbeiter, Haberb. Sackgasse 1.
— Aug., Arbeiter, Oberhaberberg 69.
— Carl, Arbeiter, Hundrieserstraße 4.
— Carl, Arbeiter, Friedmannstraße 51.
— Ferd., Arbeiter, Altroßg. Predigerst. 2.
— Ferd., Arbeiter, Tragheim-Passage 5.
— Franz, Arbeiter, Ausfallthorstraße 12.
— Friedr., Arbeiter, Artilleriestraße 12.
— Friedr., Arbeiter, Thomasgasse 9a.
— Friedr., Arbeiter, Artilleriestraße 41.
— Friedr., Arbeiter, Oberhaberberg 18.
— Gottfr., Arbeiter, Schweizergrund 7.
— Gust., Arbeiter, Nasser Garten 139.
— Heinr., Arbeiter, Waisenhausplatz 8.
— Herm., Arbeiter, Wassergasse 27.
— Herm., Arbeiter, Haberb. Neue Gasse 14.
— Jul., Arbeiter, Thomasgasse 4.
— Otto, Arbeiter, Altroßg. Predigerst. 1d.
— Rud., Arbeiter, Nasser Garten 38.
— Joh., geb. Bergmann, Wwe., Löbn. Langgasse 2.
— Aug., geb. Dnmnick, Wwe., Drummstr. 36.
— Bertha, geb. Eggert, Kaufm.-Wwe., Steindamm 38.
Schiemann, Heinr., geb. Eggert, Wittwe, Friedmannstraße 20.
— geb. Fischer, Wwe., Bülowstr. 19.
— Luise, geb. Fröse, Wwe., Alter Gart. 46.
— Carol., geb. Grabowsky, Wittwe, Artilleriestraße 37
— Luise, geb. Grope, Maler-Wittwe, Vorderroßgarten 46.
— Math., geb. Gutzeit, Kanzlisten-Wwe., Hintertragheim 30.
— Marie, gb. Hellwig, Ww., Unterlaak 27a.
— Carol., gb. Knoblauch, Wwe., Parkstr. 9.
— Carol., geb. Krabowski, Wwe., Nasser Garten 132a.
— Aug., geb. Link, Wittwe, Nachtigallensteig 3.
— Emilie, gb. Luckeit, Ww., 1. Sandg. 4.
— Christ., geb. Naujoks, Wwe., Drummst. 20
— Ana., geb. Reusch, Schneiderin, Tuchmacherstraße 23.
— Wilh., geb. Schönfeld, Steuer-Insp.-Wwe., Nachtigallensteig 17.
— Anna, geb. Thomas, Wwe., Schneiderin, Rippenstraße 24.
— Anna, Joh. und Martha, Fräulein, Münchenhofstraße 7.
— Lina, Meierin, Sackheim 47/48.
— Marie, Fräul., Lehrerin, Yorkstr. 46.
— Marie, Schneiderin, Koggenstraße 18.
— Malw., Fräulein, Klosterstraße 1.
Schienagel, E., Stadtmission., Ziegelstr. 7.
Schienert, Ad., Arbeiter, Sternwartstr. 67.
Schier, geb. Lenoir, Rentier-Wittwe, Königstraße 4ab.
— Alwine, geb. Seiffert, Wwe., Haberberger Neue Gasse 3.
Schieritz, Hildegard, Fräul., Lobedstr. 23.
Schierwagen, Ernst, Commis, Brodbänkenstraße 1.
— Ida, Fräulein, Königstraße 82bc.
Schiewe, Hugo, Techniker, Vorderroßg. 25.
Schiewelbein, K., Oberlehrer, Tragheim. Kirchenstraße 30.
— Alex, Kaufmann, Procurist der F v. Gyzicki & Schröter, Hohenzollernstr. 7.
Schiffer, Oscar, Buchdrucker, Anfertigung von Gelegenheits-Litteratur, Löbn. Kirchenstraße 4.
— Jul., Tapezirer, Artilleriestraße 37.
Schifferdecker, Marie, Fräulein, Kalthöf. Straße 38.
Schiffermüller, Friedrich, Schauspieler, Kaplanstraße 11.
Schiffkau, O., Bücher-Revisor, Rosenstr. 2.
Schiffke, Ferd., Particulier, Jacobstr. 4.
— Jul., Schmied, Haberb. Sackgasse 16.
— Joh., Schneidermeister, Kolwstraße 2.
— H., gb. Behrendt, Ww., Tiepoltstr. 23.
— Ida, geb. Jung, Wwe., Sackheimer Kirchenstraße 21.
Schiffmann, Otto, Sattler, Vorderroßg. 16.
Schikath, R., gb. Pusch, Ww., Kuplitzerstr. 2.
Schikedanz, Max, Commis, Altst. Markt 13.
— Carl, Restaurat., Tragheimer Kirchenstraße 33/34.
— Heinr., geb. Licht, Wittwe, Tragheimer Gartenstraße 1a.

Schikorr, Paul, Kfm., Neue Dammstr. 8.
— Gottl., Arbeiter, Ausfallthorstraße 9.
— Heinr., Arbeiter, Parkstraße 9.
— Carol., geb. Damerau, Mühlenstr. 2.
— H., gb. Röhl, Ww., Löbn. Unterbergstr. 5.
Schikorra, Fritz, Schlosser, Löbnichtsche Oberbergstraße 12/14.
Schikowski, Oscar, Oberkellner, Friedrichstraße 9a.
— Peter, Schutzmann, Neuer Markt 9.
— Rob., Maler, Yorkstraße 15.
— Ad., Particulier, Bismarckstraße 10a.
— Ernst, Schlosser, Oberhaberberg 19.
— Max, Schlosser, Artilleriestraße 1.
— Friedr., Zimmermann, Tiepoltstr. 4.
— Carl, E., Factor, Tuchmacherstr. 26.
— G. Ad., Factor, Artilleriestraße 13.
— Friedr., Arbeiter, Oberlaak 6.
— geb. Bartsch, Wwe., Yorkstraße 54.
— Ida, geb. Linger, Goldarbeiter-Wwe., Nicolaistraße 7/8.
— Aug., geb. Lavpön, Kürschner-Wittwe, Rippenstraße 5a.
— Wilh., geb. Nesdreck, Wwe., Hinterroßgarten 23.
— Luise, geb. Peisan, Wwe., Oberhaberb. 19.
— Caroline, geb. Petrat, Böttcher-Wwe., Kötteltstraße 3.
— Bertha, Schneiderin, Oberhaberb. 19.
Schikus, W., Schneidermstr., Löbn. Langg. 11.
— Marie, geb. Pallwitz, Wwe., Vordere Vorstadt 7.
— Doroth., geb. Scroblin, Wwe., Sternwartstraße 66.
Schilaski, Robert, Arbeiter, Friedländerthorplatz 3a.
Schild, Carl, Destill., Wagnerstr. 69/70.
— Oscar, Commis, Friedrichstraße 2.
Schilde, Gust., Strumpfwirker, Altroßg. Predigerstraße 26c.
Schilfert, Friedr., Kollektant, Wilhelmstr. 12.
Schilg, Osw., Schneidermstr., Wernerst. 2.
Schilinski, siehe auch Czilinski.
— Carl, Schneidemüller, Oberhaberb. 62.
— C. H., Steinmetz, Wagnerstraße 17.
— L., gb. Morscheck, Ww., Klingershof 1.
Schilke, Emil, Büchsenm., Hinterroßg. 17.
— Oscar, acad. Maler, Hinterroßg. 17.
— Georg, Photograph, Roggenstraße 38.
— Joh., Fräul., Vorsteh. eines Kindergartenseminars und geprüft. Lehrerin für höhere Töchterschulen, Wallsche Gasse 7/10.
Schill, Gustav, Bäckermeister, Friedrichstraße 9a.
— Ed., Schiffer, Viehmarkt 2.
— geb. Tewes, Wwe., Bärenstraße 3.
— Marie, Kurzw.-Händl., Bärenstr. 3.
Schillack, C., Schuhmmstr., Paradepl. 7c.
Schiller, A., Kaufm., Wagnerstraße 34.
— Friedr., Schlosser, Brüderstraße 9.
— Adolph, Factor, Vorderlomse 1b.
— Franz Ed., Factor, Kötteltstraße 14.
— Alb. Herm., Arbeit., Sternwartstr. 68.
— Aug., Arbeiter, Ausfallthorstraße 1a.
— Amalie, gb. Cornelius, Ww., 3. Fließstraße 6.


**Albert Schilling,**

**Vorder-Rossgarten Nr. 27,**

Filiale:

**Seebad Cranz,** Königsberger Str. 26,

**Packkammer für Colonialwaaren und Delicatessen.**

**Fisch-, Wild- u. Geflügel-Handlung.**

Kaffee-Röst-Anstalt (liefere täglich frisch gebrannte Kaffees).

**Billigste Preisnotirung. Beste Waare. Exacte Bedienung**

**Wein und Liqueure der renommirtesten Firmen.**

Specialität: **Obst- u. Beerenweine.**

**Dépot diverser Biere.**

NB. Sämmtliche Bestellungen auf Wunsch franco ins Haus.

**Für Cranz Auffahrt und Stallung.**

Telephon Nr. 984.


Schiller, J., gb. Schorlies, Ww., Klosterstraße 1.
— geb. Trottfeld, Ww., Sckh. Gartenst. 1.
Schilling, Otto, Prem.-Lieut., Prinzenstr. 12.
— Emil, Buchhalt., Kneiph. Hofgasse 3.
— Alb., Kasernenwärt., Kaserne Grolmann.
— Alb., Kaufmann, Col.- u. Delicateßw.-Handlung, Vorderroßg. 27. 984.
— Rich., Kaufmann, Steindamm 174.
— Hans, Proc. d. Actien-Brauerei Schönbusch, Altstädt. Langgasse 35/36.
— Aug., Schneidermstr., Münchenhofpl. 3.
— Aug., Schneider, Vorderlomse 40.
— O., Schuhmmstr., Löbn. Langgasse 8.
— F., Stellmacher, Steind. Wallstr. 28.
— Franz, Heizer, Unterhaberberg 93a.
— Rud., Factor, Sackh. Mittelstraße 10.
— Wilh., Arbeiter, Hinterroßgarten 8/9.
— Lisette, gb. Jebens, Prof.-Ww., Altst. Langgasse 35/36.
— Julie, gb. Möck, Ww., Friedrichstr. 7.
— Charlotte, geb. Stolpe, Wwe., Sackh. Gartenstraße 1.
— Henr., geb. Westphal, Rent.-Wittwe, Steindamm 174/75.
Schillis, Max, Feuerwerker, Moltkestr. 3.
Schillocks, Annus, Schließer, Landhofmeisterstraße 20.
— Antonie, Fräulein, Lange Reihe 18.
— Martha, Modistin, Altr. Kirchenst. 1a1.
Schilobolski, Benj., Hdl., Borchertstr. 11.
Schimang, Emil, Schmied, Stallengasse 4.
Schimanowski, siehe auch Simanowski, Symanowski.
— J., Kesselschmied, Sternwartstraße 51.
— Aug., Postillon, Luisenstraße 6.
— Luise, geb. Neumann, Alter Graben 20.
Schimanski, siehe auch Symanski, Szymanski.
— Gust. (Herm. Kalisky Nachf.), Schmiedestraße 1.
— Jul. (Herm. Kalisky Nachf.), Schmiedestraße 1.
— Carl, Commis, Schmiedestraße 1.
— Franz, Partic., Tragh. Pulverstr. 46.
— Wilh., Schneider, Holländerstr. 13/14.

**W. Schimmelpfeng, Auskunftei.**

**(Inhaber Carl Franz Wilh. Schimmelpfeng.)**

**Eigene Bureaus in Berlin, Amsterdam, London, Paris, Wien etc.**

**Generalvertretung der „The Bradstreet Company" New-York, Amerikanisch-Australische Auskunftsanstalt. Bureau Königsberg: Kneiphöfsche Langgasse 6.**

Schimanski, Ed., Arbeiter, 3. Sandg. 8b.
— J., geb. Bludau, Ww., Neuer Markt 6.
— Math., geb. Fröse, Partic.-Wwe., Heumarkt 6/7.
— J., geb. Grube, Wwe., Oberhaberb. 66a.
— Ottilie, geb. Knobbe, Apothekerfrau, Ziegelstraße 22c.
— Am., geb. Rohde, Wwe., Krönchenstr. 10.
— Hedw., Wirthin, Löbn. Langgasse 26.
Schimkat, Otto, Bur.-Diät., Neuer Markt 10.
— A., Maurer, Hinterroßgarten 21.
— Carl, Maurer, Alter Graben 16.
— Jul., Maurer, Bülowstraße 8.
— Herm., Schneider, Sackheim 68.
— R., Arbeiter, 2. Rundtheilgasse 5.
— Amalie, geb. Boewer, Fabrikbes.-Wwe., Lavendelstraße 4b.
— A., geb. Brandt, Wwe., Altst. Bergstr. 46.
— Math., geb. Pohl, Poln. Straße 6.
Schimkowelt, Hermann, Drechslermeister, 1. Fließstraße 3.
Schimkus, Alb., Lehrer, Wagnerstraße 40.
— Carl, Vers.-Beamter., Georgstraße 13.
— Alb., Arbeiter, Artilleriestraße 56.
Schimmeck, Frz., Buchdrucker, Oberhab. 24.
Schimmelfennig v. d. Ohe, A. J., Frl., Butterbergstraße 9.
v. Schimmelmann, Freiherr, Major, Königstraße 82bc.
Schimmelpfeng, W., Auskunftei, Berlin. Filiale Königsberg i. Pr., Kneiphöf. Langgasse 6. Vertreter: Theodor Lux.
v. Schimmelpfennig, Amalie, verw. Justizräthin, Tragh. Kirchenstraße 22/23.
Schimmelpfennig, W., Geh. Justiz- und Oberlandesger.-Rath, Sackh. Kirchenstraße 6.
— Ernst, Rector, Oberlaak 12/16.
— Siegfr., cand. med., Unterlaak 42.
— Otto, Briefträger, Löbn. Langgasse 43.
— Carl, Inspector, Unterhaberberg 6.
— G. E., Gerichtskanzlist, 3. Fließstr. 6a.
— Otto F, Stabeisenlager, Eisen- u. Kurzwaarenhandlung en gros, Kaiserstr. 1. 281.
— Gust, Fleischermeister, Oberlaak 7b.
— Joh., Fleischer, Heiligegeiststraße 9.
— Jul. Rud., ehem. Höker, Strizelstr. 19.
— Carl, Inspector, Moltkestraße 16.
— Joh., Pferdeb.-Schaffn., Sternwartst. 20.
— Wilh., Pferdeb.-Schaffn., Oberlaak 21c.
Schimmelpfennig, Gust., Riemer, Sackh. Neue Gasse 1.
— Franz, Schlosser, Kronenstraße 3/4.
— F. W., Schuhmacher, Friedmannstr. 42.
— Heinr., Schuhmacher, Knochenstr. 44.
— J. Jul., Schuhmmstr., Friedmannstr. 51.
— W., Schuhmacher, Yorkstraße 85.
— Rud., Stellmacher, Yorkstraße 31.
— Aug., Kutscher, Villauerstraße 1a.
— Wilh., Kutscher, Unterlaak 1.
— Otto, Factor, Haberb. Sackgasse 13.
— Carl, Arbeiter, Oberhaberberg 14.
— Franz, Arbeiter, Nasser Garten 14.
— Friedr., Arbeiter, Haberb. Sackgasse 16.
— Herm., Arbeiter, Sackh. Hinterstr. 18.
— Minna, geb. Chrzescinski, Rentiere, Lobeckstraße 1.
— geb. geb. Fröse, Kfm.-Wwe., Kaiserstr. 1.
— Kath., geb. Grönke, Wwe., Sackheim 31.
— geb. Husner, Wwe., Löbn. Langgasse 13.
— Aug., gb. Kischkat, Ww., Steind. Wallstr. 30
— Minna, gb. Lischewski, Ww., Herbartstr. 11
— J., gb. Markowski, Ww., Weidendamm 25.
— Wilh., geb. Rieß, Wwe., Haberb Sackg. 13.
— W., gb. Schwarz, Wwe., Bismarckstr. 10a.
— Luise, geb. Thulke, Secr.-Wwe., Oberhaberberg 17.
— Amanda, Schneiderin, Kuplitzerstr. 4a.
— Anna, Plätterin, Haberb. Sackgasse 13.
— Anna, Fräulein, Lobeckstraße 1.
— Bertha, Fräulein, Insel Venedig 1.
— Friedr., Fräulein, Wagnerstraße 64.
— Laura, Lehrerin, Mittelanger 6.
— Lina u. Marie, Fräul., Ziegelstr. 24.
— Pauline, Fräulein, 3. Fließstraße 46.
— Rosa, Fräul., Löbn. Unterbergstr. 2.
Schimmels, Anna, Schneid., Holländerstr. 4.
Schimmeyer, W. F, Band-, Seide- u. Kurzw.-Handl., Münchenhofstr. 3. 789.
Schindelhauer, Marie, geb. Danielzig, Wwe., Jacobstraße 2a.
— Fried. u. Luise, Fräul., Wagnerstraße 29.
Schindelmeisser, Dav. F, Inhaber: Heinr. Richard, Eduard Schnack, Weinhandl. en gros & en détail im Blutgericht, Schloßhof. 575.
— Wilh., Kfm., Hintertragh. 5 114.
— Jul., Magistr.-Beamt., Sackheim 106.
— Friedr., Particulier, Hintertragheim 5.
— J. u. Elisab., Fräul., Königstraße 64.
Schindler, C., Zeuglieutenant, Henscheestr. 2.
— F., Schuhm., Kleine Schloßteichstr. 4.
Schindowski, Friedr., Zimmerm., Nachtigallensteig 3.
— Herm., Maurer, Oberrollberg 15a.
— Frl., Opernsängerin, Trgh. Kirchenstr. 53.
— Marie, geb. Haarbrücker, verw. Rent., Hohenzollernstraße 11.
Schingalla, Diakonitz, Klosterstraße 1.
Schinck, W., Landschaftsbeamt., Köttelstr. 1.
— Herm., Kassenbote, Schleusenstraße 4.
— Rob., Bäckermstr., Mittelanger 27a.
— H., Bauunternehmer, Landhofmeisterstraße 3/4. 932. Wohn.: Kaiserstr 18.
— Carl, Drechsler, Altroßg. Predigerstr. 30.
— Gust., Commis, Tamnaustraße 12.
— Rud., Comptoirist, Magisterstraße 40.

**W. Schimmeyer's**

**Trikotagen u. Strümpfe**

zeichnen sich durch Haltbarkeit, guten Sitz und Preiswerth besonders aus.

**Normal-Hemden**

für Damen, Herren und Kinder, für Tag, Nacht und Reise.

**Handschuhe**

von bestem Sitz in großer Material- und Farbenwahl.

**Gestrickte Westen**

für Damen, Herren und Kinder in vorzüglichster Ausführung zu billigsten Preisen.

**Korsetten**

von elegantem Sitz zu Fabrikpreisen.

**Herren-Wäsche**

**und Herren-Shlipse**

in neuen Façons und Dessins.

**Schneiderei-Auslagen**

zu Fabrikpreisen.

**Strickgarne**

in Baumwolle, Bigogne, Wolle und Seide der bewährtesten deutschen und englischen Marken bei

**W. Schimmeyer,**

**3. Münchenhofstraße 3.**

Begründet 1847.

Schinck, H., Kaufm., Materialw.- und Delicatessengeschäft, Steind 148. 304.
— Gust., Commis, Wagnerstraße 14.
— C. R., Schuhm., Altroßg. Kirchenstr. 2.
— Franz, Stellm., Oberhaberberg 61.
— C., Tischler, Wrangelstraße 36.
— Wilh., Zahntechniker, Oberlaak 37.
— Rud., Zimmermann, Yorkstraße 25.
— Friedr., Locom.-Putzer, Bismarckstr. 19.
— Herm., Factor, Heinrichstraße 10.
— Ernst, Arbeiter, Oberrollberg 14.
— Friedr, Arbeiter, Haberb. Schulstr. 7.
— Friedr. Arbeiter, Grolmannstraße 5.
— Doroth., geb. Drathner, Wwe., Sackh. Mittelstraße 26.
— F., geb. Hüge, Wwe., Roßg. Neue Gasse 2.
— Laura, geb. Kleemund, Wwe., Besselstr. 1a.
— Aug., geb. Klein, Wwe., Parkstraße 7.
— Gotth., geb. Scharmacher, Wwe., Sprindgasse 5a.
— A., geb. Stoltzke, Wwe., Albertstr. 12.
— Aug., Schneiderin, Löbn. Langg. 11.
— Aug., Fräulein, Vorderroßgarten 52.
Schimitzki, Alb., Wäger, Tamnaustr. 40.
Schinkewitz, Wilh., geb. Thurat, Ww., Tiepolstraße 15.
Schinnagel, E., Lehrer, Oberhaberb. 13.
— Herm., Kellner, Alte Gasse 4.
— Elisabeth, geb. Schwarz, Wwe., Altroßg. Predigerstraße 20.
Schinsel, Annette, geb. Blau, Wwe., Bosengang 1a.
Schinz, Oscar, Gastw. Sackh. Gartenstr. 10.
— Friedr., Locom.-Führer a. D., Alter Garten 59d.
— Joh., Zahlmstr.-Asp., Mühlenstr. 14.
— Herm., Schuhmacher, Besselstraße 2a.
Schipansky, A., Lehrer Alter Garten 21.
— Mart., Schlosser, Oberhaberberg 70.
— Aug., Arbeiter, Bahnhofswallstr. 2.
— Heinr., Lehrer, Löbn. Langgasse 42.
Schipper, Ad., Sec.-Lieut. Herbartstr. 3.
— Herm., ehem. Gutsbesitzer, Oberhabb. 28.
— Jul., Maler, Neue Reiferbahn 23.
— Joh., Schlosser, Neuer Graben 5a.
— Aug., Schmied, Sackheim 95.
— Friedr., Schneidermstr., Löbn. Langg. 44.
— Gust., Schneider, Wassergasse 29/30.
— Gottl., Schuhmacher, Bülowstraße 36.
— Dan., Invalide, Bülowstraße 7.
— Aug., Factor, Bülowstraße 7.
— Joh., Factor, Unterhaberberg 26a.
— Aug., Arbeiter, Sackheim 4.
— Aug., Arbeiter, Viehmarkt 8.
— Carl, Arbeiter, Altroßg. Predigerst. 33.
— Carl, Arbeiter, Striptelstraße 17.
— Dan., Arbeiter, Waisenhausplatz 8.
— Ferd., Arbeiter, Sackh. Gartenstr. 7.
— Ferd., Arbeiter, Friedmannstraße 33.
— Friedr., Arbeiter, 3. Sandgasse 10.
— Friedr., Arbeiter, Yorkstraße 20.
— Friedr., Arbeiter, Friedmannstraße 20.
— Marie, geb. Dzionsky, Wwe., Bauernhofgasse 2.
— Carol., geb. Hömske, Wwe., Waisenhausplatz 8.
— Wilh., geb. Pawel., Wwe., Grolmannst. 5.

Schipper, Amalie, geb. Ruske, Wwe. Haberberger Sackgasse 4.
— Wilh., gb. Seidler, Wwe., Hinterroßg. 2e.
Schippling, J., Factor, Unterhaberb. 67.
Schipporeit, C. A., Dienstm., Grolmannstr. 5.
Schirbel, Otto, Musikdirigent a. D., Wrangelstraße 32.
Schiricke, Curt, Referend., Schützenstraße 7.
Schirm, Heinr., Arbeiter, Sackheim 64.
Schirmacher, Dr. phil. E., Gymnasial-Oberlehrer, Steindamm 160.
— Alb., Bürgermstr. a. D., Grolmannstr. 1.
— Herm., Zugführer, Oberhaberberg 4.
— Franz, Stadtmissionar, Jägerstoffstr. 10.
— W., Wagenmeister, Kronenstraße 3/4.
— Heinr., Wachtmstr., Wrangelstraße 43.
— Friedr., Drechsler, Sackheim 96.
— J. R. H., Kfm., Altst. Langgasse 50.
— Jul., Commis, Mühlengang 1.
— Adalb., Maler, Oberhaberberg 14.
— Rud., Rentier, Königstraße 16/17.
— Ad., Schlosser, Bismarckstraße 2.
— Ferd., Schlosser, Unterhaberberg 9.
— Heinr., Schmied, Alter Graben 8.
— Franz, Schneider, Kl. Schloßteichst. 4.
— Heinr., Schneider, Stallengasse 17.
— Gust., Schuhmacher, Klosterstraße 16.
— G., Schuhmmeister, Artilleriestr. 38.
— Ad., Stellmacher, Hökerstraße 37.
— Aug., Tischler, Hinterroßgarten 4a.
— Franz, Tischler, Rippenstraße 8.
— Gust., Tischler, Roßg. Hinterstr. 25.
— Jacob, Tischlermeister, Georgstr. 12.
— Gottfr., Diener, Paradeplatz 8.
— Herm., Kutscher, Alte Gasse 2.
— Herm., Kutscher, Bismarckstraße 10aI.
— Ernst, Factor, Oberhaberberg 69.
— Ferd., Factor, Börsenstraße 2—4.
— Aug., Arbeiter, Kuplitzerstraße 4.
— Carl, Arbeiter, Kaplanstraße 5.
— Carl, Arbeiter, Villauerstraße 5b.
— Friedr., Arbeiter, Nasser Garten 11.
— Otto, Arbeiter, Tragh. Ausbau 85.
— Rich., Arbeiter, Nasser Garten 156.
— H., geb. Bohl, Wwe., Börsenstr. 2—4.
— Emma, geb. Beyer, Pfarrer-Wittwe, Hintertragheim 56.
— Henr., geb. Gelhaar, Wittwe, Sackh. Mittelstraße 37.
— A., geb. Haesler, Wwe., Artilleriestr. 33.
— Auguste, geb Kasakowski, Schneiderfrau, Entenstraße 1.
— Aug., geb. Klein, Restaurateur-Frau, Löbnichtsche Langgasse 2.
— Adelh., geb. Krause, Kaufmanns-Frau, Tragheimer Pulverstraße 49.
— Tom, geb. Lemke, Frau, Lange Reihe 14.
— D., geb. Senkpaul, Wwe., Kreuzstraße 21.
— H., geb. Tiedmann, Wwe., 2. Sandgasse 4c.
— Hein., geb Wiedwald, Oberlehrer-Wwe., Steindamm 160.
— Charlotte, Schneiderin, Artilleriest. 57.
— Minna, Näherin, Kreuzstraße 35/36.
Schirmann, O., Oberroßarzt, Vordroßg. 62.
Schirmer, Dr. jur. Theod., Geh. Justizrath, ordentl. Professor, Hintertragheim 51.
— Rob., Musikdirector, 1. Fließstraße 15.
Schirmer, Ed., Fleischer, Kuplitzerstr. 7.
— Max, Lackirer, Kuplitzerstraße 6a.
— Martha, geb. Fuchs, Oberroßarzt-Wwe., Kesselstraße 5.
— W. L. A., Fräulein, Lehrerin, Tragheimer Kirchenstraße 2a.
— M. Ch. J., Fräul., Lehrerin, Tragh. Kirchenstraße 2a.
Schirnack, Festungsbauw. 2. Kl., Königst. 101.
Schirr, Joh., Maurer, Neue Dammstr. 9.
— Otto, Maurer, Moltkestraße 15.
— Wilh., Maurer, Kalthöf. Straße 1a.
— Gust., Sattler, Schützenstraße 15.
— Herm, Arbeiter, Hinterroßgarten 3.
— Carol., geb. Lechner, Wwe., Neue Dammstraße 9.
Schirrbach, Charl., geb. Struwe, Wwe., Sackheimer Gartenstraße 7.
Schirrmann, Curt, Referendar, Vorderroßgarten 1/2.
— Th., Consist.-Secr., Wilhemstraße 15.
— Otto, Friseur, Kesselstraße 7.
— Erwin, Schreiber, Herbartstraße 4.
— Emil, Schneider, Tuchmacherstraße 12.
— Emil, Schuhmacher, Drummstraße 4.
— Gottfr., Factor, Sackh. Gartenstr. 10.
— Aug., Putzer, Haberb. Sackgasse 1.
— Wilh., Putzer, Albertstraße 15.
— Carl, Arbeiter, Yorkstraße 81.
— Friedr., Arbeiter, Friedmannstraße 38.
— Gottl., Arbeiter, Lizentgrabenstr. 13.
— Gottfr., Arbeiter, Neuer Graben 22b.
— Wilh., Arbeiter, Yorkstraße 81.
— Caroline, geb. Albrecht, Particulier-Ww., Herbartstraße 4.
— Amalie, geb. Graf, Ww., Domstr. 15/16.
— Carol., geb. Jordan, Wwe., Sackheim. Gartenstraße 10.
— Anna, geb. Marquardt, Sprindg. 8.
— Luise, geb. Pissack, Wwe., Kalth. Str. 37a.
— Auguste, geb. Schirrmann, Ww., Herbartstraße 4.
— Bertha, Kurzw.-Händlerin, Oberhab. 72.
— Wanda, Putz- und Weißwaaren-Handlg., Passage 3.
Schirwagen, R., Feuerwerk., Bulatenstr. 3.
— Joh., Fräulein, Hintertragheim 60.
Schirwensky, Gust., Zimmerm., Wiese 6.
Schirwindt, Herm., Kaufm., Bahnhofstr. 11.
Schirwinski, Carl, Arb., Vorderroßg. 60.
Schischewski, Aug., Arbeiter, Villauerstraße 12/13.
Schischke, Wilh., Arb., 1. Sandgasse 2a.
Schissau, Aug., Lehrer, Kalth. Straße 44.
Schitowitz, Franz, Arbeiter, Yorkstraße 24.
Schitteck, Carl, Landsch.-Beamt., Lavendelstraße 6a.
— Friedr. Wilh., Glöckner, Klosterstr. 1.
— Fritz, Factor, Klosterstraße 16.
Schittig, Herm., Fleischer, Nasser Garten 23.
— Gust., Arbeiter, Bülowstraße 7.
— Herm., Arbeiter, Nasser Garten 135a.
— Carol., geb Schneider, Ww., Bülowstr. 7.
Schittke, Henriette, geb. Witt, Wwe., Nasser Garten 129.
Schiwek, Paul, Direct. d. Genossenschaftl. Grund-Creditbank, Königstraße 80.

Schiwek, Max, Ober-Post-Dir.-Secr., Hinterroßgarten 49a.
— G., Intend.-Secr., Sackheim 128/29.
— Jul., Gef.-Secretär, Kaiserstraße 25.
— Paul, Photograph, Vorderroßg. 25.
— Rud., Sergeant, Jägerhofstraße 1.
— Carl, Bäckermstr., Vord. Vorstadt 11.
— Fried., Schneider, Yorkstraße 5.
— F., Schuhmacher, Rosenstraße 8.
— Joh. Arbeiter, Bülowstraße 32.
— Bertha, geb. Schulz, Wwe., 2. Rundtheilgasse 7.
— Alma, Fräulein, 1. Fließstraße 19.
Schlabowski, Jul., Händler, Neue Dammstraße 9.
— Esther, geb. Hosias, Wwe., Vorstädt. Hospitalstraße 7.
Schlacht, Herm., Bürgerschullehrer, Roonstraße 5.
— Rud., Geschäftsführer, Yorkstraße 16.
— Rich., Heizer, Alte Gasse 12.
— Wilh., gb. Krause, Ww., Schönbergerst. 35.
— Math., geb. Petz, Wwe., NasserGarten 115.
Schlacht- u. Viehhof, Städtischer, Rosenau. 🚂 711.
Schlachter, Emma, Näh., Sackh. Kirchenstr. 5.
Schladebach, P., Assec.-Beamter, Hintertragheim 11.
Schlader, M., Badedienerin, Hinterroßg. 2c.
Schlächterei vereinigter Landwirthe in Rosenberg, Westpreußen, Verkaufsstelle: Münzstraße 29.
Schläcks, Frdr., Kupferschmied, Oberhab. 46.
— Friedr., Maschinist, Viehmarkt 7.
— Charl., Wirthin, Oberhaberberg 46.
Schläfer, Herm., Betriebs-Secr., Hinterlomse 12.
Schlägel, Jos., Arbeiter, Sternwartstr. 6.
— Heinr., geb. Schwill, Wwe., Altroßg. Predigerstraße 31.
— Friedr., geb. Wölk, Wwe., Freigang 3.
Schläger, Dr. Otto, Ger.-Ass., Lange Reihe 7.
— Joh., Maler, Wernerstraße 4.
— Ad., Schuhmachermstr., Steindamm 99.
— Carl, Portier, Hinterroßgarten 2b.
— C., Kutscher, Tiepoltstraße 31.
— Aug., Arbeiter, Sternwartstraße 71.
Schlaffhorst, Jul. Ed., Zahlmstr. a. D. ehem. Standesbeamt., Philosophendammstr. 4.
— Emma, Krankenpfleg., Synagogenstr. 4/6.
Schlage, A., Malermeister, Krugstraße 10.
— Herm., Arbeiter, Steile Straße 15.
— geb. Nauditt, Ww., Sackh. Hinterstr. 18.
Schlake, Heinr., Oberroßarzt, Steindamm 2.
Schlakowski, Wilh., Arbeiter, Artilleriest. 40.
— Am. u. Ida, Rentieren, Kalthof. Str. 24.
Schlangies, Wilh., Landw., Fleischbänkenstraße 4.
Schlappeit, Anna, geb. Witte, Reg.-Secr.-Wwe., Tragheimer Kirchenstraße 4.
Schlatter, F., gb. Lange, Ww., Heinrichst. 28.
Schlecht, verw. Frau Consistorialrath, Domstraße 20/21.
— A., gb. Hönicke, Wwe., Friedl. Thorpl. 1.
Schlecker, Friedr., Arbeiter, Lobeckstr. 25.
Schlegel, Arth., Schlosser, Friedl. Thorpl. 1a.
— Peter, Schneider, Unterhaberberg 88.
Schlegel, Doroth., gb. Steinau, Wwe., Ausfallthorstraße 9.
— Clara, Wirthin, Nachtigallensteig 13.
— Marie, Fräulein, Löbn. Predigerstr. 3/4.
— Rosa, Frl., Landhofmeisterstraße 12.
Schlegelberger, Rud. F., Kaufm., Getreide-Commissions- und Assecuranz-Geschäft, Bahnhofstr. 8. G 🚂 121. Wohnung: Theaterstraße 10. 🚂 125.
Schlegg, Herm., Arbeiter, Sackh. Hinterst. 21.
— M., gb. Kohlborn, Ww., Borchertstr. 21.
Schlegge, Ernst, Arb., Trgh. Ausbau 193/94.
Schleich, Emilie, Stadtsecr.-Ww., Kopernicusstraße 10.
— gb. Palmar, Händl., Sackh. Mittelstr. 37.
Schleicher, Carl, Proviantamts-Director, Holländerbaumstraße 9.
Schleif, Aug., Loc.-Führer, Georgstr. 26.
— Ferd., Kistenmacher, Sackheim 119.
— Anna u. Elise, Fräul., Prinzenstr. 20.
Schleifer, G., Tapez., Brodbänkenstr. 18/19.
— Rud., Factor, 3. Sandgasse 8f.
— Joh., geb. Saß, Wwe., Yorkstraße 45.
Schleimann, Alb., Arbeiter, Paradeplatz 12.
— Friedr., Plätterin, Sackh. Mittelstr. 26.
Schleimer, Marie, Schneiderin, Steind. 42.
Schleiwies, Carol., geb. Richter, Ww., Selkestraße 11.
Schlekieß, Jul., Kaufm., Yorkstraße 64.
Schlemat, Wilh., geb. Bogdan, Wwe., Oberhaberberg 25.
v. Schlemmer, Nanny, geb. Gramatzky, Gutsbes.-Wwe., Kalthöffsche Straße 24.
— Jenny, Nachtigallensteig 16.
— Nelly, Fräul., Rentiere, Rhesastr. 21.
Schlemmer, E., Königl. vereid. Landmesser und Cultur-Ingenieur, Kaiserstraße 11.
— Otto, Procurist, Tragh. Kirchenstr. 48.
— A., gb. Bordien, Ww., Trgh. Kirchenst. 48.
— Elise, geb. Mauerhoff, Chambre garnie-Inhaberin, Frau, Paradeplatz 7c.
— Marie, geb. Werner, Lehr.-Wwe., Tragh. Kirchenstraße 48.
Schlemminger, H., Reg.-Hauptk.-Buchhalt., Friedrichstraße 9.
— Carl, Feldwebel, Yorkstraße 75.
— Otto, Zahlmstr.-Asp., Hinterroßg. 10/12.
— Emil, Factor, Friedmannstraße 42.
— Gust., Arbeiter, Lizenstraße 6.
— Luise, geb. Engelhardt, Ww., Besselstr. 1a.
— Carol., geb. Fidder, Wwe., Viehmarkt 11.
— Helene, geb. Helmdach, Wirthin, Oberhaberberg 37.
— Anna, geb. Kloß, Wwe., Alter Garten 52.
— Jul., geb. Kloß, Wwe., Friedmannstr. 6.
— Bertha, geb. Schalt, Wwe., Yorkstr. 48.
Schlemp, Aug., Tischler, Bülowstraße 30.
Schlender, Nachfl., H. F (Kaufleute A. B. Kaufmann und Eugen Blaß), Weinhandlung en gros, Kneiph. Langg. 59. 🚂 354.
Schlenger, Paul, Bür.-Vorst., Drummstr. 14.
— Arth., Commis, Sackheim 82.
— Justine, gb. Kinder, Ww., Unterhaberb. 3.
— Marie, gb. Seidler, Ww., Prinzenstr. 12.
Schlenther, Hugo F., (Hugo Schlenther, Bernh. Heyne), Kaufm., Agentur- und

Commissionsgeschäft, Weine, Getreide und künstliche Dünge- und Futtermittel, Specialität: getr. Bierträber, Börsenstraße 15. 595. Privatwohnung: Wassergasse 31.
Schlenther, Nelly, geb. Gädeke, Gutsbesitz.-Frau, Landhofmeisterstraße 2.
— Luise, geb. Lange, Partic.-Wwe., Tragh. Pulverstraße 12.
Schlenzig, Edwin, Musik., Bärenstraße 3c.
Schlesier, Aug., Arbeiter, Oberlaak 35.
— geb. Dembowski, Wwe., Yorkstraße 58.
— Henr., gb. Rakowski, Ww., Tannaustr. 26.
Schlesies, R., Schmied, Tiepoltstraße 27.
— Joh., geb. Reimer, Wwe., Altroßgärt. Kirchenstraße 9b/11.
— Bertha, Fräul., Altroßg. Kirchenstr. 9b/11.
— Olga, Fräulein, Wiese 21.
Schlesiger, Carl, Rentier, Glaserstraße 6.
— Carl, Divisionsküster, Sackheim 70.
— Franz, Commis, Nicolaistraße 2.
— Aug., Rentier-Wwe., 3. Fließstraße 44a.
Schlesinger, Ed., Kaufm., Koggenstr. 5.
— Louis F, Getreide-Agent, Bahnhofstr. 9. 37. Wohnung: Koggenstraße 5.
— A. F, Galanterie- und Kurzwaarenhdlg., (Berlin, Zweigniederl.), Koggenstr. 41, Wohnung: Koggenstraße 5.
— Rob., Kunstgärtn., Tragh. Ausbau 80/81.
— Marie, geb. Steinbacher, Ww., Tiepoltst. 7
— Emilie, Wirthin, Wilhelmstraße 12b.
Schleth, C., Stabstrompet., Roonstraße 17.
Schletter, Ad., Goldarbeit., Kolwstraße 11.
— Rich., Schlosser, Hinterlomse 15.
— J., Schuhmacher, Vorderlomse 3.
— Paul, Tischler, 2. Rundtheilstraße 8.
Schlettering, Minna, Frl., Steindamm 55.
v. Schleusing, Joh., geb. Zarnikо, Kaufm.-Wittwe., Turnerstraße 4.
v. Schleußner, W., Prem.-Lieut., Tragh. Pulverstraße 49.
Schleweit, Gottl., Fuhrhlt., Unterhaberb. 18.
— Carl, Maurer, Grolmannstraße 5.
— Minna, geb. Baltrusch, Wittwe, Artilleriestraße 25.
— Emilie, geb. Ulmer, Wwe., Nordstr. 5.
Schlewinski, Wilh., Arbeit., Bülowstr. 39.
Schlewitz, Emma, gb. Zimmermann, Ww., Steindamm 4.
Schley, Friedr., Glaser, Kopernicusstr. 6a.
— Minna, Fräulein, Tuchmacherstr. 19.
Schleyer, C. F. W., Registrator, Alte Gasse 18.
Schlicht, Johann, Steuererh., Viehmarkt 3.
— Ernst, Kaufmann, Nicolaistraße 17.
— Friedr., Kaufmann, Tuchmacherstr. 9.
— Gust., Kaufmann, 3. Fließstraße 38a.
— Aug., W., Bäckermeister, Löbn. Obergstraße 16.
— O., ehem. Bäckermstr., Bahnhofswallst. 2.
— Gust., Briefträg., Neuroßg., Kirchenb. 4.
— Herm., Fleischermeister, Klosterstr. 15.
— M., Fleischermstr. u. Wurstf., Bärenstr. 3a.
— F. R., Eigenthümer, Tannaustr. 6.
— Gust., Restaurateur, Nachtigallenst. 21.
— F. H., Restaurat., Friedl. Thorplatz 1a.
— Ludwig, Particulier, Vorderroßg. 60.
— Jul., Schmiedemstr., Nasser Gart 142.
Schlicht Aug., Schneider, Holzstraße 8.
— F. C., Schneider, Heiligegeiststraße 4.
— Bruno, Schuhmacher, Weidendamm 6.
— W., Schuhmmstr., Unterhaberberg 68.
— F., Tischler, Hintere Vorstadt 26.
— Jos., Tischler, 1. Sandgasse 7.
— Rud., Tischler, Friedmannstraße 51.
— W., Tischler, Hinterroßgarten 71.
— Gottl., Töpfer, Bergplatz 11.
— Otto, Zimmermann, Hint. Vorst. 26.
— Carl, Kutscher, Yorkstraße 87.
— Aug., Factor, Magisterstraße 45.
— A., Factor, Tiepoltstraße 2.
— Ferd., Factor, Vogelgasse 32.
— Aug., Arbeiter, Hinterroßgarten 2.
— Aug., Arbeiter, Thomasgasse 9.
— Aug., Arbeiter, Ausfallthorstraße 1b.
— Aug., Arbeiter, Nasser Garten 96c.
— Aug., Arbeiter, 3. Sandgasse 10.
— Carl, Arbeiter, Artilleriestraße 29.
— Ernst, Arbeiter, Kronenstraße 13.
— Ferd., Arbeiter, 3. Sandgasse 11.
— Franz, Arbeiter, Nasser Garten 31.
— Friedr., Arbeiter, Vordere Vorst. 15.
— Gust, Arbeiter, Neuroßg. Kirchenb. 1.
— Heinr., Arbeiter, Friedmannstraße 42.
— Herm., Arbeiter, Yorkstraße 47.
— Joh., Arbeiter, Sackh. Hinterstr. 62.
— Rud., Arbeiter, Tiepoltstraße 2.
— Joh., geb. Dökner, Wwe, Nass. Gart. 31.
— Carol., geb. Drewlat, Ww., Altroßg. Predigerstraße 20.
— geb. Eichstädter, Wwe., Yorkstraße 24.
— Alb., geb. Freske, Ww., Friedrichstr. 8.
— M., gb. Haberland, Ww., Tiepoltstr. 11.
— Kath., geb. Kibat, Ww., Bismarckstr. 5.
— geb. Lange, Wwe., Königstraße 88.
— B., gb. Mattern, Ww., Waisenhauspl. 10.
— geb. Nüske, Ww., Tragh. Pulverstr. 53.
— Charl., geb. Pastinack, Wwe., Magisterstraße 40.
— Marie, geb. Plettau, Wwe., Altstädt. Langgasse 66/68.
— Marie, gb. Tiedtke, Ww., Unterhab. 57,
— Aug., gb., Wichmann, Ww., Nicolaistr 23.
— Charl., geb. Zimmermann, Kfm.-Ww., Unterhaberberg 67.
— Hedw., Fräulein, Yorkstraße 47.
— Joh., Plätterin, Hintertragheim 12.
— Minna, Wirthin, Brückenstraße 3.
Schlichting, Wilh., Apothek., Kesselstr. 6.
— Emil, Feldmesser, Mitteltragheim 34c.
— Rob., Diätar, Viehmarkt 16.
— Friedr., Oberfeuerwerker, Roonstr. 2.
Schlick, Eug., Hauptm., Schönstraße 6.
— Rud., Bierverleger, Wallsche Gasse 3a.
— Otto, Schuhm., Sackh. Mittelstr. 10.
— Carl, Töpfer, Artilleriestraße 47.
— Herm., Töpfer, Oberhaberberg 38.
— Friedr., Kutscher, Artilleriestraße 34.
— Joh., Arbeiter, Artilleriestraße 34.
— Elise, Wäscherin, Altr. Pred. Str. 26.
Schlicker, O., Schäftefabrikant, Altstädt. Bergstraße 29.
Schlickert, Ad., Schlosser, Bismarckst. 10.
— Math., geb. Söpplit, Ww., Hölerst. 5.
Schlieder, Rud., Monteur, Steind. Wallst. 31.

Schlien, Wilh., Schlosser, Unterhaberb. 42.
— Aug., Schmied, Sackh. Hinterstr. 21.
— Ferd., Arbeiter, Hab. Neue Gasse 31.
— E., geb. Fuhrmann, Ww., Pillauerst. 9.
Schliepe, Marie, geb. Schlemmer, Secr.-Wittwe, Kronenstraße 13.
— Olga, geb. Vogelreuter, Kreisthierarzt-Wittwe, Lobeckstraße 6.
Schliewach, Carol., Näherin, 1. Fließstr. 2.
Schließer, E., Metallgieß., Bismarckst. 12.
Schlieter, Alb., Arbeiter, Hinterroßg. 71.
Schliewen, Friedr., Kaufmann, Lizentgrabenstraße 1.
Schliffke, A., OLG.-Secr., Sackh. Kirchenstraße 1b.
— geb. Simon, Ww., Sackh. Kirchenst. 15.
Schlikat, Luise, geb. Neumann, Wittwe, Sternwartstraße 51.
Schlimm, Gebr. F. (Albert Schlimm), Bankgesch., Französ. Str. 16. 326.
— Albert, F wie vor, Französ. Str. 16.
— Herm., Proc. der F w. v., Steind. 120.
— Rich., Lehrer, Königstraße 86.
— Rud., Commis, Neuroßg. Kirchenb. 6.
— Anna u. Carol., Fräul., Klosterstr. 1.
Schlingelhof, Carl, Bur.-Diener, Wagnerstraße 13.
— Marie, geb. Streiber, Wittwe, Sackh. Mittelstraße 5.
— Amalie, geb. Müller, Handelsfrau, Pillauerstraße 8.
— Bertha, Fräulein, Vorderroßg. 13.
Schlipath, Ferd., Schmied, Yorkstr. 17.
Schlitzio, Ferd., Arbeiter, Yorkstraße 2.
— Herm., Arbeiter, Stallengasse 42/43.
Schlißus, Herm., Wallmstr., Altroßgärt. Kirchenstraße 1a I.
Schlitsch, Carl, Arbeiter, Friedmannst. 4.
— Carl, Arbeiter, Artilleriestraße 36.
— Aug., geb. Flach, Wittwe, Altroßgärt. Predigerstraße 35.
Schlittke, A., Arbeiter, Klosterstraße 1.
— geb. Schlittke, Wittwe, Roßg. Hinterstraße 12.
— Charl., geb. Tiedtke, Ww., Klosterst. 1.
Schlitzkus, geb. Reich, Ww., Bülowst. 47.
Schlobinski, Carl, Eisenb.-Assist., Selkestraße 12.
— Rud., Bur.-Gehilfe, Moltkestraße 12.
— Otto, Dreher, Pillauerstraße 6cd.
— Joh., Eigenthümer, Nordstraße 3.
— F. Leop., Tischler, Rippenstraße 20.
— Wilh., Arbeiter, Sackheim 96.
— Marie, geb. Steffen, Schlosserfrau, Fleischbänkenstraße 6.
Schlömp, Carl, Compt., Kath. Kirchenpl. 5.
— Jul., Schlosser, Oberhaberberg 53.
— Gust., Tischler, Altroß. Predigerst. 38.
— Max, Tischler, Altroß. Predigerst. 33.
— Ferd., Töpfer, Bismarckstraße 10b.
— Eleonore, geb. Langkutsch, Ww., Sackheim 121.
— Just., geb. Schmunz, Ww., Mittelang 16.
Schlösser, J. C. F., Optiker u. Mechaniker, Junkerstraße 5. 255.
— Max, Baumeister, Löbn. Langgasse 21.
— Ad., Kaufmann, Wiese 15.


**J. C. Schloesser,**

Optisches und Mechanisches Institut,

**Operngläser,**

**Militär- und Marine-Perspective,**

**Barometer,**

**Brillen, Pincenez und Lorgnetten,**

**Junkerstraße Nr. 5.**


Schlösser, Herm., Maler, Steile Str. 10.
— Herm., Tischler, Entenstraße 3.
— Herm., Tischler, Hinterroßgarten 70.
— Franz, Arbeiter, Yorkstraße 76.
— Rud., Arbeiter, Artilleriestraße 27.
— Marie, gb. Groß, Ww., Alter Garten 18.
— Bertha, geb. Kösling, Ww., Alt. Gart. 59.
— Auguste, geb. Koska, Wwe., Sackheim. Mittelstraße 62.
— Math., geb. Spindler, Wwe., Junkerstr. 5.
— Wilh., gb. Wölk, Wwe., Alter Garten 18.
— Helene und Marg., Frl., Junkerstr. 5.
Schlokeit, Aug., Factor, Sackheim 14.
Schlominski, Ed., ehem. Färbermstr., Alter Garten 59.
Schlomm, Leop., Kastellan, Börsenstr. 1.
— Jacob, Krankenwärt., Tamnaustr. 22.
Schlomp, Gust., Arbeit., Schweizergrund 8.
Schlomski, Friedr., Arbeiter, Oberhab. 49.
— Adele, Fräulein, Kaiserstraße 53.
Schlopies, W., Stuckateur, Knochenstr. 5.
— Marie, Kochfrau, Albertstraße 12.
Schloß, O. B., Ober-Post-Secretär a. D., Sackheim 101.
— Vict., Journalist, Kalthöf. Straße 56.
— H., Handschuhmach., Steind. Wallst. 23a.
Schloßhauptwache, Kgl. Schloß. 241.
Schlossecki, Jul., Lehrer, Neuer Markt 15.
Schlosser, J., Spitzenhändl., Drummstr. 19.
Schloßmacher, Heinrich, Geschäftsführer Vorderroßgarten 25.
Schlubbe, Elise, geb. Gall, Wwe., Haberb. Sackgasse 11.
Schluff, Ad., Schlosser, Unterhaberb. 58.
Schlukat, Clara, geb. Kahnert, Wittwe, Alter Garten 59a.
Schlump, Carl, Arbeiter, Oberhab. 46.
— Joh., Schneiderin, Oberhaberberg 46.
Schlunck, C. E. F. (Inh. Otto Helm), Photographische Kunstanst., Theaterstraße 8.
— Ad. F., Particulier, Lobeckstraße 8.
— C. E., Rentier, Theaterplatz 2.
Schlupp, Wilh., Dachdecker, Oberhab. 4.
— Gust., Kellner, Oberrollberg 14.
— Herm., Arbeiter, Marienstraße 13.
— Elise, geb. Gull, Arbeit.-Fr., 3. Sandg. 7a.
— Henr., geb. Kirchner, Wwe., Altroßg. Predigerstraße 7.
— Math., geb. Klatt, Wwe., Tievoltstr. 31.
— Elisab., Fräulein, Vorderlomse 40.

Schlusnus, H., Oberkellner, Tiepoltstr. 5.
— Luise, geb. Hafske, Schankw.-Wittwe, Klosterstraße 7.
Schlussewer, Max, Kaufm., Kaiserstr. 21.
Schmacheit, Aug., Schlosser, Altst. Tränkg. 2.
— F. W., Schlosser, Ausfallthorstr. 10.
— Heinr., Schlosser, Altstädt. Tränkg. 2.
— Am., geb. Hamm, Ww., Alte Gasse 9.
— E., Schneiderin, Vorst. Hospitalstr. 22.
— Emilie, Fräul., Altstädt. Tränkgasse 2.
Schmacka, siehe auch Smacka.
— Joh., Bäckermeister, Steindamm 157.
Schmadtke, Gustav, Betriebs-Secretär, Philosophendammstraße 6.
— A., Gerichtsvollz. a. D. Lavendelstr. 4c.
— Aug., Musiker, Friedmannstraße 1.
— Fried., Schneider, Vorderanger 11.
Schmächling, A., Näherin, Jägerhofstr. 6.
Schmager, Max, Commis, Wagnerstraße 22.
Schmail, Elise, Fräul., Wrangelstr. 38.
Schmaikeit, Daniel, Commis, Baderstr. 6.
Schmall, Dr. med. Bruno, prakt. Arzt, Weißgerberstraße 5.
— Joh., geb. Kapp, Kaufmann-Wittwe, Jacobstraße 3b.
Schmalus, Wilh., Stellm., Altr. Predigerst. 7.
Schmalz, Carl, Schauspiel., Schützenstr. 16.
— Olga, geb. Blöcklein, Friseuse, Vorderroßgarten 11.
— geb. Fuß, Landr.-Wwe., Prinzenstr. 9.
Schmauch, H., Geh. Justizrath, Landger.-Director, Hohenzollernstraße 5.
— Dr. Georg, prakt. Arzt, Hohenzollernstr. 5.
Schmauks, Aug., Factor, Hinterroßg. 71
— Carl, Factor, Plantage 10.
Schmeckebier, W., Tapez., 3. Fließstr. 6a.
Schmeer, Rud., Kellner, Viehmarkt 2.
— Herm., ehem. Tischler, Nass. Gart. 132bc.
— Herm., städt. Wächter, Oberhaberb. 23.
— Fr., Arbeiter, Nasser Garten 146.
— Friedr., Arbeiter, Kuplitzerstraße 6b.
— Herm., Arbeiter, Tragh. Ausbau 205.
— Aug., Schiffscapit.-Frau, Ziegelstr. 22b.
— Marie, geb. Link, Wwe., 3. Sandg. 9.
— Joh., Schneiderin, Heinrichstraße 24.
Schmehl, Aug., Kutscher, Tiepoltstr. 1.
— Regine, geb. Markowski, Wärterin, Wagnerstraße 14.
Schmeichel, Ferd., Bur.-Diät., Schützenstr. 7.
Schmeier, C., Kleinhdl., Neur. Kirchenb. 4.
— And., Arbeiter, Schönbergerstraße 36.
— Carl, Arbeiter, Pillauerstraße 2/3.
Schmeil, Wilh., geb. Hey, Seiler-Wittwe, Steindamm 179.
Schmeißer, Herm., Schlossermstr., Löbn. Kirchenstraße 5.
— Gust., Reg.-Bur.-Diät, Kaplanstr. 9.
Schmekies, Aug., Schuhm., Weidend. 43.
— Aug., Zimmerm., Löbn. Langgasse 8.
— Daniel, Zimmerm., Weidendamm 43.
— Herm., Factor, Löbn. Langgasse 41.
— Elise, Fräulein, Albertstraße 4.
Schmeling, Ferdinand, Bürstenmacher, Artilleriestraße 39.
— Emil, Kfm., Löbn. Oberbergstraße 1.
— Ferd., Restaurat., Brodbänkenstr. 30.
— Friedr., Arbeiter, Tragh. Ausbau 187.
Schmeling, Hedw., geb. Gauer, Rentiere, Rippenstraße 17f.
— Aug., geb. Gemlin, Wwe., Stripelstr. 12.
— Rosa, geb. Barsuhn, Zolleinn.-Wwe., Tragheimer Pulverstraße 53.
Schmelkus, Hugo, Assist., Drummstr. 21.
Schmelz, Carl, Schneider, Oberhaberb. 13.
Schmerath, H., gb. Haase, Ww., Turnerstr. 4.
Schmerglatt, Bertha, Comptoir-Frau, Tamnaustraße 30a.
Schmerl, Friedr., Händler, Wasserg. 24.
— Carl, Milit.-Anwärter, Roonstr. 15.
— Herm., Commis, Kaiserstraße 28a.
Schmerlen, Marie, geb. Zachris, Wwe., Tiepoltstraße 23.
Schmerling, Rich., Schloss., Moltkestr. 17.
— Carl, Factor, Friedmannstraße 14a.
— Wilh., Arbeiter, 1. Sandgasse 3.
— Marie, geb. Siedler, Näherin, Altr. Predigerstraße 38.
Schmerse, Paul, Ingenieur, Haberberger Neue Gasse 3.
Schmettow, W., Oberstlieut., Schloßplatz 3.
Schmetz, Steph., Kirchh.-Insp., kathol. Kirchenplatz 3.
Schmetzer, Ferd., Factor, Wrangelstr. 26.
Schmidat, Carl, Maurer, Oberlaak 22.
— C., Arbeiter, Tamnaustraße 8.
v. Schmidt, C., Partic., Kopernicusstr. 9.
— Caroline, geb. Bogumühl, Wittwe, Drummstraße 37.
— Marie, geb. Lämmer, Wwe., Mitteltragheim 6a.
— Ella, Fräulein, Mal- und Zeichenlehrerin, Mitteltragheim 6a.
Schmidt von Knobelsdorf, Hauptm. im Generalstab, Friedrichstraße 35.
Schmidt, W., Oberstlieut., Mitteltragh. 7.
— Alb., Major, Kaiserstraße 10.
— Dr. Max, Prof. an der Kunstakademie und Landschaftsmaler, Königstraße 53.
— Herm., Hauptm. a. D., Mitteltragh. 7.
— Walter, Prem.-Lieut., Alte Gasse 3.
— Emil, Prediger, Herbartstraße 2.
— Franz, Teleg.-Director, Poststr. 14/15.
— Ernst, Ger.-Assessor, Fließauerstraße 2.
— Johs., Ger.-Assessor, Sackh. Kirchenst. 25.
— Max, Eisenbahn-Verkehrs-Inspector, Weidendamm 39.
— Jul. Ernst W., Lehrer, Sackheim 75.
— Jul. Otto, Lehrer, Unterhaberberg 12.
— Heinr., Schauspieler, Mitteltragh. 8.
— Jul., Hauptkassenkassir., 1. Fließstr. 17/18.
— Friedr., Controleur bei der elektrischen Bahn, Münchenhofstraße 12.
— Paul, Versicherungs-Beamt., Steind. 34.
— William, Ober-Postassist., Tamnaustr. 40,
— Robert, Genossenschafts-Secretär, Lindenstraße 29.
— Ad., Postgehilfe, Französische Straße 27.
— Carl, Postassistent, Baderstraße 1.
— Ad., Bur.-Diät., Knochenstraße 52.
— Paul, Bur.-Gehilfe, Kopernicusstr. 9a.
— Ehrich, Steuersupern., Wagnerstr. 71/73.
— Georg, Steuersupern., Löbnichtsche Langgasse 29.
Carl, Architekt, Kalthöfsche Straße 44.

**Eduard Schmidt,**
Königsberg i. Pr.,
**Vordere Vorstadt 8 und 9,**
**Dampffabrik für Mineralbrunnen**
aus destillirtem Wasser.
Telephon Nr. 147.
**Mostrich-Fabrik.**
**Kork-Industrie.**
**Dampfmahlmühle für Gewürze.**

Schmidt, Wilh., Assec.-Beamt, Schönstr. 12.
— Carl, Bäckermeister, Mühlenstraße 30.
— Wilh., Bäckermstr., Vord. Vorstadt 11.
— Baul, Buchbinder, Alte Gasse 1.
— Emil, Buchhalter, Nicolaistraße 38.
— Aug., Colporteur, Mittellanger 17.
— Gust., Drechsler, Tiepolkstraße 10.
— Rob., Etuimacher, Waggerstraße 71.
— Louis, Eigenth., Tragh. Ausbau 156/57.
— Ed., Fabrikbesitzer, Mittelltragheim 29.
— Gust., Färber, Altroßg. Pred. Str. 26.
— Friedr., Feldwebel, Herbartstraße 2.
— Alohsius, Fleischer, Artilleriestraße 57.
— Emil, Fleischer, Roßg. Hinterstr. 22.
— J., Fleischermstr., Roßg. Hinterstr. 22.
— Rud., Friseur, Französische Straße 25.
— Adalb., Gefangenaufseh., Tiepoltst. 23.
— Carl, Geometer, Unterhaberberg 17.
— Otto, Handl.-Geh., Jägerhofstraße 11.
— Conr., Handschuhm., Rosenstraße 4.
— Ad., Ingenieur, Yorkstraße 49.
— Paul, Ingenieur, Triangel 3.
— Otto, Bandagist u. Orthopädist, Poln. Straße 8.
— Eduard F, Apotheker und Fabrikant, Mineralwasser-Anstalt-, Mostrich- und engl. Senf-Fabrik, Vord. Vorstadt 8/9. 147. Kgl. Lotterie-Einnahme und Wohnung: Mitteltragh. 29. 650.
— Eugen, F, Kaufm., Agentur- u. Commissionsgeschäft, Hauptagent d. Niederrheinischen Güter-Assecuranz-Gesellsch. in Wesel, Kai 9. 663.
— Gustav, F, Agentur-, Commissions- u. Speditionsgesch., Exporteur von russischem Leinkuchen, Roheiswerk und Eisfabrik, Börsenstraße 12. 91. Privatwohnung: Paradeplatz 11. G 25.
— Harald, Kaufm., Lange Reihe 15.
— Johs., Kaufmann, Magisterstraße 57.
— Leo, Nachfolg. F (M. H. Fischer, J. R. Weiß), Bau- und Nutzholzhandlg., Dampf- und Schneidemühle, Sackheim, Hinterstraße 3—3a. 152.
— Aug., Commis, Kl. Schloßteichstraße 1.
— Adolf, Kellner, Mühlenstraße 13.
— J. E., Klempnermstr., Nachtigallensteig 7.
— Carl Ludw., ehem. Koch, Tragheimer Ausbau 183/84.
— Gust., Kürschnermstr., Weißgerberst. 8.
Schmidt, Alb., Lohnd., Sternwartstr. 26.
— Berth., Maler, Knochenstraße 56.
— Herm. Maler, Kalthöf. Straße 37a.
— Jul., Maschinist, Altroßg. Kirchenst. 15.
— Rud., Maschinenbauer, Bismarckstr. 11.
— Rich., Maschinenschlosser, Haberberger Sackgasse 8.
— Nachfolger, J., Anstalt für Gas-, Wasser- u. Heizungsanlag. (H. Belling), Sternwartstraße 60.
— Franz, Metalldreher, Oberhaberb. 22.
— Paul, Missionar d. apostol. Gemeinde, Haberb. Neue Gasse 36/37.
— Theod., Möbelhändl., Kneiph. Hofg. 18.
— Aug., Monteur, Heinrichstraße 28.
— Joh., Monteur, Albertstraße 6.
— Jul., Mühlenbauer, Glaserstraße 7/8.
— Alb., Particulier, Albertstraße 2.
— C., Rentier und Prediger der Freien Gemeinde, Lobeckstraße 14c.
— Ernst, Particulier, Ziegelstraße 14.
— Jul., Rentier, Sackh. Kirchenstraße 3b.
— Theodor, Rentier, Hintertragheim 30.
— Carl, Sattler, Artilleriestraße 26.
— Ewald, Sattler, 2. Rundtheilgasse 3.
— Christ., Schaffner, Mühlenstraße 19.
— Carl, Schlosser, Unterhaberberg 58.
— Ernst, Schlosser, Kaplanstraße 12.
— Rob., Schlosser, Nasser Garten 49.
— Louis, Schlosser, Unterhaberberg 9.
— Max, Schlosser, Artilleriestraße 57.
— Jul., Hammerschmied, Butterbergstr. 10.
— Gust., Schmied, Artilleriestraße 33.
— L., Schmied, Hinterroßgarten 2b.
— Rud., Schmied, Moltkestraße 18a.
— Carl, Schneider, Mittelgrabenstr. 5.
— J. L., Schneider, Collect., Hintertragh. 22.
— Rud., Schneider, Vauxhausplatz 4.
— Rud., Schreiber, Sackheim 14.
— Carl Rud., Schriftsetzer, Hinterroßg. 69a.
— Rud. Herm., Schriftsetzer, Kolwstr. 12.
— Gust., Schuhmach., Grolmannstraße 6.
— Herm., Schuhmacher, Pillauerstr. 5b.
— C., Schutzmann, Friedrichstraße 9a.
— Rud., Schutzmann, Hinterroßgart. 69a.
— Theod., Schutzmann, Mühlenstraße 1.
— M., Schutzmann a. D., Wiese 11.
— Aug., Stellmach., Haberb. Sackgasse 8.
— Emil, Stuckateur, Friedmannstraße 19.
— Franz, Stuckateur, Unterlaak 27a.
— Wilh., Tischler, Albertstraße 8.
— Carl, Uhrmacher, Sackh. Kirchenstr. 3b.
— Otto, Uhrmacher, Löbn. Langgasse 30.
— Aug., Wagenführer, Thomasgasse 7.
— Carl, Hilfsweichenst., Nass. Gart. 128.
— Max, Zahntechnik., Münzpl. 3. Sprechstunden: 9—1 u. 3—6 Uhr.
— Alb., Zimmerm., Löbn. Unterbergstr. 7.
— Eug., Zimmerm., Löbn. Unterbergstr. 11.
— Th., Zimmermann, Steile Straße 15.
— Franz, Gerichtsbote, Drummstraße 1.
— Anton, Hauptamtsbote, Albertstraße 5.
— Julius, Maschinenputzer, Bismarckst. 10a
— Friedr., Invalide, Friedmannstr. 20.
— Wilh., Portier a. D., Haberb. Sackg. 8.
— Bruno, Kutscher, Kesselstraße 2.
— Joh., Kutscher, Vorderroßgart. 53/54.

Schmidt, Rud., Kutscher, Albertstraße 9.
— Wilh., Kutscher, Nicolaistraße 23.
— Aug., Factor, Artilleriestraße 38.
— Franz, Factor, Yorkstraße 31.
— Georg, Factor, Oberlaak 35.
— Rud., Factor, Tiepoltstraße 12.
— Ad., Arbeiter, Oberhaberberg 26.
— Aug., Arbeiter, Nasser Garten 2.
— Aug., Arbeiter, Roßg. Neue Gasse 2.
— Chr., Arbeiter, Nasser Garten 132bc.
— Friedr., Arbeiter, Pillauerstraße 5b.
— Friedr., Arbeiter, Sackh. Hinterstr. 29.
— Gust., Arbeiter, Ausfallthorstraße 12.
— Heinr., Arbeiter, Bismarckstraße 14.
— Heinr., Arbeiter, Rosenstraße 14.
— Hugo, Arbeiter, 2. Rundtheilgasse 7.
— Joh., Arbeiter, Haberb. Neue Gasse 24.
— Jul., Arbeiter, Artilleriestraße 36.
— Ludw., Arbeiter, Tannaustraße 24.
— Ludw., Arbeiter, Artilleriestraße 39.
— Otto, Arbeiter, Haberb. Sackgasse 5.
— Agnes, Wwe., Sackh. Kirchenstraße 5.
— Wilhelmine, Wittwe, Wiese 5
— Wilh., geb. Adebahr, Dienstm.-Wwe., Kronenstraße 13.
— Friedr., geb. Altmann, Rentier-Wwe., 3. Fließstraße 42b.
— Olga, gb. Beyer, Ww., Trgh. Pulverstr. 5a
— Carol., geb. Beuter, Wwe., Kalth. Str. 37a.
— Rosalie, gb. Blaschkowitz, Wwe., Kaplanstraße 12.
— Wilh., geb. Blonert, Wwe., Klosterstr. 1.
— Julie, geb. Bobeth, Gutsbesitzer-Wwe., Königstraße 86.
— Luise, geb. Bruns, Schneid.-Wwe., Löbn. Langgasse 25.
— Lina, geb. v. Bülow, Landraths-Wwe., Theaterstraße 3.
— Agnes, geb. Eberhardt, Wwe., Münzpl. 3.
— Cornelie, geb. Eckhardt, Wwe., Jägerhofstraße 11.
— Ida, geb. Fischer, Ger.-Raths-Wwe., Vorderroßgarten 24.
— Lina, geb. Flemming, Wwe., Vorderroßgarten 15.
— E., geb. Frenzel, Wwe., Steindamm 36.
— Aug., geb. Freudenberg, Wwe., Alter Graben 12.
— Heinr., geb. Girod, Wwe., Hinterroßg. 2e.
— Wilh., geb. Grünhagen, Wwe., Wiese 2.
— Johanna, geb. Heidebrin, Packmstr.-Wwe., Unterhaberberg 57.
— Joh., geb. Kable, Rentier-Ww., Sackheim. Kirchenstraße 18.
— Marie, geb. Keil, Amtsgerichts-Raths-Wwe., Lobeckstraße 4.
— Heinr., geb. Kleist, Wwe., Artilleriest. 25.
— geb. Koch, Postmeister-Wwe., Sackheimer Kirchenstraße 25.
— Wilh., geb. Krause, Ww., Unterhaberb. 12.
— Emma, geb. Kröcker, Kaufm.-Wittwe, Münzstraße 29.
— Marie, geb. Lenz, Lehr.-Wwe., Hasselst. 2.
— Ida, geb. Müller, Secret.-Wittwe, Königstraße 4ab.
— Caroline, geb. Nawitzki, Wwe., Klosterst. 1.
— Joh., geb. Neumann, Wwe., Luisenst. 9.
Schmidt, Heinr., geb. Nickel, Ww., Strohmarkt 1.
— Marg., geb. Nirzalenska, Frau, Mittelanger 17.
— geb. Pelkmann, Näherin, Steile Str. 19.
— Joh., geb. Radtke, Pächter-Ww., Wiese 10.
— Therese, geb. Rahnenführer, Rendanten-Wwe., Altroßgärter Predigerstraße 17.
— Carol., geb. Rastenburg, Wagnerst. 62.
— Anna, geb. Reining, Ww., Rosenstr. 3.
— Emilie, geb. Rothe, Kaufmanns-Frau, Producten Geschäft, Münchenhofpl. 2. Wohnung: Münchenhofstraße 5.
— Aug., geb. Salots, Wwe., Heiligegeiststr. 9.
— Joh., geb. Samland, Wwe., Haberb. Sackgasse 5.
— Aug., geb. Schlicht Kaufmanns-Wwe., Wallsche Gasse 2a.
— Emilie, geb. Schulz, Sattler-Wittwe, Sackheim 101.
— geb. Schulz, Wittwe, Sackheimer Neue Gasse 2.
— Therese, geb. Schulz, Wwe., Kalthöfische Straße 31.
— Mathilde, geb. Schwarz, Ww., Hinteranger 10.
— Bertha, geb. Selbstädt, Pächter-Wwe., Rippenstraße 6.
— Hermine, geb. Stoboy, Particul.-Ww., Vorderroßgarten 58/59.
— Auguste, geb. Strötzel, Müller-Wittwe, Sternwartstraße 53/54.
— Helene, geb. Taudien, Oberlehrer-Wwe., Tragheimer Pulverstraße 14.
— geb. Teschner, Wwe., Yorkstraße 76.
— Marie, geb. Tobias, Kürschner-Wwe., Fleischbänkenstraße 1.
— geb. Thulke, Wwe., Yorkstraße 48.
— Johanna, gb. Werner, Fabrikanten-Ww., Hundrieserstraße 1.
— Johanna, geb. Wilimzig, Hauptm.-Wwe., Schützenstraße 7.
— Luise, geb. Wittke, Kaufmann-Wwe., Lindenstraße 30.
— Marie, geb. Zeuch, Kürschnermstr.-Wwe., Sackheim 72.
— Gertrud, geb. Zobel, Kaufm.-Wittwe., Löbnichtsche Langgasse 39.
— Elisabeth, Tonkünstlerin, Musikinst. für Clavier u. Gesang, Vorderroßgarten 15.
— Adelheid, Wirthin, Weidendamm 15.
— Anna, Fräul., Altroßg. Predigerst. 17.
— Anna, Fräulein, Kalthöf. Straße 48.
— Auguste, Fräulein, Ziegelstraße 13b.
— Aug., Plätterin, Kalthöf. Straße 48.
— Bertha, Fräul., Sackh. Mittelstr. 42.
— Bertha, Fräulein, Nordstraße 5.
— Bertha, Schneiderin, Wiese 2.
— Clara, Privatlehrerin, Wagnerstr. 64.
— Elisab., Friseuse, Henschestraße 6
— Emilie, Schneiderin, 2. Fließstraße 15.
— Hedw., Fräulein, Lehrerin, Sackheim. Kirchenstraße 25.
— Hulda, Diakonißa, Drummstraße 25/29.
— Ida, Stiftsdame, Oberhaberberg 101.
— Johanna, Fräulein, Wagnerstraße 63.
— Johanna, Näherin, Kreuzstraße 35/36.

Schmidt, Lydia, Fräulein, Theaterstr. 3.
— Malwine, Schneiderin, Artilleriestr. 25.
— Marie, Lehrerin, Nachtigallensteig 17.
— Marie, Schneiderin, Herbartstraße 11.
— Martha, Fräulein, Nicolaistraße 38.
— Martha, Schneid., Löbn. Kirchhofstr. 9.
— Mathilde, Frl., Hinterroßgarten 62c.
— Olga, Lehrerin, Kalthöfsche Straße 31.
— Ottilie, Lehrerin, Schützenstraße 6.
Schmidtke, G., Ober-Postsecr., Hasselstr. 1.
— C., Kanzleirath a. D., Rhesastr. 20.
— Emil, Bäckermeister, Königstraße 24.
— Alb., Fleischer, Kreuzstraße 25/26.
— Gust., Fleischer, Kreuzstraße 25/26.
— Gust., Fleischer, Mühlengrund 6.
— H., Fleischermstr., Neuer Graben 5a.
— C., Kaufm., Restaurant Centralhalle, Gr. Schloßteichstr. 10. Privatwohn.: Hintertragheim 54.
— Friedr., Kaufmann, Yorkstraße 73.
— Herm., Kaufmann, Mühlenstraße 27.
— Julius, ehem. Kaufm., Krönchenstr. 2.
— Otto, Kaufmann, Oberhaberberg 47.
— Aug., Faßkellner, Unterrollberg 19.
— Carl, Monteur, Grolmannstraße 10.
— Gust., Monteur, Haberb. Neue Gasse 2.
— Adolph, Restaurateur, Sackheim 101.
— Ferd., Restaurateur, Carlstraße 5.
— Carl, Schäftefabrikant, Löbn. Langg. 10.
— Aug., Schlosser, Oberlaak 21c.
— Paul, Schlosser, Unterhaberberg 2a.
— Emil, Schmied, Wagnerstraße 1/2.
— Gust., Schmied, Alter Graben 8.
— Jul., Schneider, Unterrollberg 5/6.
— C. Ludw., Schuhmmstr., Unterhaberb. 2a.
— Heinr., Schuhm., Sackh. Mittelstr. 52.
— Ad., Tischler, Unterhaberberg 56.
— Ad., Tischler, Kronenstraße 11/12.
— Rich., Tischler, Alter Graben 8.
— Wilh., Tischler, Hinterroßgarten 2f.
— Friedr. Sam., Uhrmacher, Oberhaberb. 7.
— Ferd., Zimmergesell, Sprindgasse 11.
— Franz, Zimmerm., Bahnhofswallstr. 2.
— Aug., Kutscher, Haberb. Sackgasse 11.
— Carl, Kutscher, Sternwartstraße 50.
— Friedr., Kutscher, Stallengasse 12.
— Heinr., Kutscher, Sternwartstraße 26.
— Wilh., Kutscher, Steindamm 10b.
— Aug., Factor, Oberrollberg 19b
— C. L., Factor, Köttelstraße 16/17.
— Carl, Factor, Unterhaberberg 17.
— Franz, Factor, Oberrollberg 15a.
— Franz, Factor, Tuchmacherstraße 5.
— Joh., Factor, Steindamm Wallstraße 15.
— Jul., Factor, Sternwartstraße 25.
— Ludw., Factor, Yorkstraße 72.
— Aug., Arbeiter, Oberhaberberg 47.
— Aug., Arbeiter, Altroßg. Predigerstr. 31.
— Aug., Arbeiter, Haberb. Sackgasse 9.
— Aug., Arbeiter, Friedmannstraße 33.
— Aug., Arbeiter, Nasser Garten 69.
— Aug., Arbeiter, Pillauerstraße 6a.
— Aug., Arbeiter, Jägerhofstraße 13.
— Aug., Arbeiter, Nasser Garten 26.
— Carl, Arbeiter, Alter Graben 12.
— Carl, Arbeiter, Bülowstraße 8.
— Carl, Arbeiter, Bülowstraße 53.
Schmidtke, Carl, Arbeiter, Albertstraße 7.
— Carl, Arbeiter, 3. Fließstraße 15b.
— Emil, Arbeiter, Schweizergrund 8.
— Ernst, Arbeiter, Neuer Graben 18.
— Ferd., Arbeiter, Steind. Wallstraße 16.
— Ferd., Arbeiter, Schönbergerstraße 31.
— Franz, Arbeiter, Ausfallthorstraße 3/4.
— Franz, Arbeiter, Nasser Garten 69.
— Friedr., Arbeiter, Sackheim 13a.
— Friedr., Arbeiter, Sackh. Mittelstr. 2.
— Friedr., Arbeiter, Friedmannstraße 42.
— Friedr., Arbeiter, Alter Graben 12.
— Friedrich, Arbeiter, Sackheim 67.
— Georg, Arbeiter, Wagnerstraße 69/70.
— Gottfr., Arbeiter, Artilleriestraße 37b
— Gust., Arbeiter, Vogelgasse 33.
— Gust., Arbeiter, Lizentstraße 9.
— Heinr., Arbeiter, Sackheim 101.
— Heinr., Arbeiter, Oberrollberg 5.
— Herm., Arbeiter, Artilleriestraße 57.
— Herm., Arbeiter, Tiepoltstraße 21a.
— Herm., Arbeiter, Sackh. Mittelstr. 23.
— Paul, Arbeiter, Haberb. Sackgasse 11a.
— Wilh., Arbeiter, Tiepoltstraße 6.
— Wilh., geb. Bahr, Wwe., Sackheim 70.
— Wilh., geb. Bläß, Wwe., Mühlenstr. 10.
— R., gb. Döbler, Tischlerfr., Holländerstr. 4.
— Aug., geb. Eckhold, Wwe., Nicolaistr. 40.
— D., geb. Gehrmann, Wwe., Restaurant Centralhalle, Gr. Schloßteichstr. 7.
— Carol., geb. Glöde, Wwe., Tiepoltstr. 23.
— Joh. geb. Groß, Wwe., Tiepoltstr. 27.
— Elisabeth, geb. Kagelmacher, Wittwe, Nicolaistraße 18.
— Math., geb. Kaufmann, Wwe., Sackh. Mittelstraße 15.
— Anna, gb. Laabe, Wwe., Tiepoltstr. 30.
— Henr., geb. Lenkeit, Ww., Albertstr. 15.
— Wilh., gb. Lenkeit, Ww., Steile Str. 19.
— Wilh., geb. Nehm, Wwe., Viehmarkt 9.
— Luise, geb. Neumann, Kutscher-Wwe., Hintertragheim 36.
— Antonie, geb. Schimmelpfennig, Ww., Kalthöfsche Straße 38.
— Charl. gb. Spieß, Ww., Unterhaberb. 56.
— Amal., gb. Teucke, Ww., Oberhaberb. 7.
— Carol., gb. Wenck, Ww., Sternwartstr. 26.
— M., geb. Wolter, Ww., Oberhaberb. 54.
— H., geb. Zechmann, Ww., Alt. Grab. 8.
— Anna, Fräulein, Bismarckstraße 3.
— Aug., Fräulein, Neuer Markt 12.
— Ernestine, Fräulein, Löbn. Langg. 3.
— Justine, Plätterin, Oberhaberberg 23.
Schmidtmann, Ernst, Kfm., Prinzenstr. 16.
— geb. Bannasch, Kaufm.-Ww., Prinzenstraße 16.
— Olga, Putzmacherin, Wiese 14.
Schmiede, Anna, Fräulein, Herbartstr. 9.
v. Schmiedeberg, Wwe., Hauptmann a. D. und General-Agent, Magisterstraße 64, Wohnung: Hintertragheim 16.
— Victor, General-Agent, Kaiserstr. 47.
— Hans, Kaufmann, Kreuzstraße 38/39.
Schmiedel, O.-L.-G.-Referendar, Steindamm 137/138.
— Hedwig, geb. v. Döring, Oberförster-Wwe., Steindamm 137/138.

Schmieden, Marie, Schneid., Bulatenstr. 3.
Schmige, Haus, Major, Königstraße 83a.
Schmigocki, Val., Schachtmeister, Neuer Graben 20.
Schmilewski, Minna, Schneid., Viehm. 7.
Schmilgeit, Fritz, Kaufm., Kalth. Str. 52.
Schmikat, O., Magistr.-Supern., Baderst. 14.
Schmisas, Emil, Zimmerm., Steile Str. 8.
— Wilh., geb. Dorbandt, Wwe., Hinterroßgarten 2.
— geb. Schmidt, Wwe., Yorkstraße 66.
Schmischke, Aug., Gärtner, Unterlaak 36a.
— C., Schankwirth, Burgstraße 7.
— M. E., Vorarbeiter, Hundrieserstr. 8.
— Carl, Factor, Altroßg. Predigerstr. 31.
— Adolph, Arbeiter, Parkstraße 3.
— Gottfr., Arbeiter, Haberb. Sackg. 15.
Schmittat, A., Kfm., Altstädt. Markt 20.
— Max, Schlosser, Tiepolstraße 21.
— Carl, Arbeiter, Tiepolstraße 21.
— geb. Fröse, Ww., Friedmannstr. 25/26.
Schmittlein, Theod., Kfm., Magisterstr. 63.
Schmitz, Gust., Gymn.-Prof. a. D., Sackh. Hinterstraße 43/44.
— Franz, Ob.-Garderobier, Kaplanstr. 15.
— Herm., Werkmeister, Tamnaustraße 40.
— Emilie, gb. Schulz, Hebamme, Kaplanst. 15
Schmock, Herm., Former, Sackh. Mittelstr. 27
Schmodginski, Aug., Arb., Tiepolstr. 21a.
— Carol., gb. Behrwald, Ww., Manufacturwaaren-Handlung, Hökerstraße 10.
Schmodsien, O., Steuererh., Dohnastr. 10.
— Bertha, Plätterin, Steile Straße 6.
— Henr., Fräulein, Drummstraße 43/44.
Schmöck, Lucie, Rentiere, Herderstraße 1.
Schmocker, Ernst, Bur.-Diät., Knochenst. 6.
Schmoel, Sophie, gb. Brostowski, Maurermeister-Wwe., Haberb. Neue Gasse 21.
Schmoginski, Fr., Schmied, Vorderlomse 32.
Schmohr, Emil, Klempn., Albertstraße 12.
— Friedr., Tischler, Steile Straße 7.
Schmoling, Friedr., Schneid., Mühlenstr. 21.
— Aug., geb. Krewendt, Ww., Hökerstr. 4.
Schmolinski, Ferd., Schneid., Oberhaberb. 67
— Gust., Stellmacher, Wiese 2.
— Franz, Arbeiter, Hinterroßgarten 2b.
— Malw., geb. Kasserek, Ww., Ziegelstr. 22b.
— Joh., F. F. W. Meyer Nachf., Frl., Sackh. 66
Schmolk, Laura, geb. Schröder, Arb.-Frau. Löbnichtsche Kirchhofstraße 6.
— Marie, Rentiere, Dohnastraße 4.
Schmoll, W., Hilfsweichensteller, Städt. Schlachthof.
Schmolley, Wilh., Töpfer, Haberb. Sackg. 13.
— Aug., Hilfsbremser, Haberb. Sackgasse 16.
— Anna, geb. Albat, Plätterin, Haberb. Sackgasse 16.
— Martha, geb. Kösling, Rector-Wittwe, Augustastraße 10.
— Anna, Plätterin, Mühlenstraße 4.
— Minna, Näherin, Unterhaberberg 85.
Schmolski, Joh., Arbeiter, Turnerstr. 2.
Schmoor, Wilh., Kutscher, Weißgerberstr. 23.
— Aug., Arbeiter, Tragh. Ausbau 172.
— Luise, geb. Buchholz, Wwe., Alt. Graben 8.
Schmud, Max, Telegr.-Mechan., Henschestr. 9
— Gust., Zimmermann, Kupliserstraße 2.
Schmuck, Gust., Kutscher, Grolmannstr. 4.
— Ed., Arbeiter, Oberhaberberg 48.
— Gust., Arbeiter, Oberhaberberg 46.
— A., geb. Rakowski, Wwe., Vorderlomse 10.
Schmüder, Alma, Fräul., Herbartstr. 7a.
Schmutz, L., Barbier, Steind. Wallstraße 18.
— Alb., Verwalter, Yorkstraße 58.
— Marie, geb. Treck, Barb.-Wwe., Wiese 10.
Schnaak, Rob., Bürstenm., Kalthöf. Str. 40.
— Aug., Plätterin, Kalthöf. Straße 40.
Schnabel, Herm., Commis, Kalth. Str. 38a.
— Wilh., cand. med., Heumarkt 1.
— Sophie, geb. Lewinsohn, Stadtraths-Wittwe, Kalthöfsche Straße 38a.
— Marie, Handarb.-Lehr., Kalthöf. Str. 38a.
Schnack, Eduard, F. David Schindelmeisser, Paradeplatz 8.
Schnackenberg, E., Schneidermstr., Kneiph. Hofgasse 16.
— Herm., Factor, Sternwartstraße 7.
Schnäpel, ehem. Bäckermstr., Sternwartst. 26
— Friedr., Pferdebahnkutsch., Tiepolstr. 11
— Wilh., geb. Butkau, Wwe., Roggenstr. 39.
— Rosalie, geb. Roß, Wwe., Tamnaustr. 29.
Schnelke, Jos., Maurer, Lavendelstr. 1a.
Schneege, Carl, Lackirer, Haberb. Sackgasse 1.
— Herm., O., Schuhmmstr., Rhesastr. 14.
— William, Schuhm., Oberhaberb. 28.
— Carl, Factor, Oberhaberberg 28.
— W., gb. Bernhardt, Wwe., Oberhaberb. 13.
— Marie, geb. Glogau, Schuhm.-Wittwe, Steindammer Wallstraße 12.
— B., gb. Karpowitz, Rentiere, Henschestr. 25.
— E., geb. Möhrke, Ww., Wrangelstr. 26.
— J., gb. Pohl, Rent.-Ww., Wallsche Gasse 2.
— Joh., geb. Ritter, Wwe., Wagnerstraße 63.
— Luise, Fräulein, Sackheim 62.
v. Schnehen, Haus, Pr.-Lieut., Alt. Gart. 56.
Schneidau, Gust., Factor, Junkerstraße 7.
— Franz, Arbeiter, Ausfallthorstraße 11.
— Rosine, geb. Buckich, Arb.-Frau, Neue Reiferbahn 2.
— Luise, geb. Gerlach, Wwe., Nicolaistr. 20.
Schneider, Dr. med. R. Frz., prakt. Arzt, und außerord. Profess., Vorderroßg. 55. Sprechstund.: Montag, Mittwoch, Freitag 4 Uhr.
— Max, Stabsarzt, Friedrichstraße 14.
— Walter, Oberlehrer, Weidendamm 46/47.
— Walt., cand. med., Vorderroßgarten 55.
— Carl, Reg.-Supern., 3. Fließstraße 17a.
— A., Rechnungsrath, Ober-Postk.-Kassirer, a. D., Schützenstraße 13.
— A. G., Betr.-Secr., Unterlaak 34a.
— Carl, Architekt, Oberhaberberg 81.
— Otto, Bäcker, Sackheim 101.
— Jul., Bernsteinsortirer, Selkestraße 10.
— Aug., Flachsbinder, 2. Sandgasse 7.
— J., Friseur, Augustastraße 4.
— Carl, ehem. Gärtn., Hinterroßgart. 5.
— Gust., Glaser, Strützelstraße 9/10.
— Friedr., Kaufm., F. Präsel & Schneider, Neue Reiferbahn 1a.
— M. F., Manufactur- und Modewaarengeschäft, Schloßstraße 3.
(Siehe Carton-Inserat, gelb, Seite 1.)
— Friedr., ehem. Kaufm., Kalth. Str. 53.

# M. Schneider,

Inhaber: **Emil Wessel & August Schulte,**

**Manufactur & Modewaaren,**

**Schloss-Strasse No. 3.**

Unter der Firma **„M. Schneider"** bestehen z. Zt. 45 gleichartige Geschäfte in sämmtlichen großen Städten Deutschlands als:

**Berlin** (3), **München** (3), **Hamburg, Leipzig, Dresden, Köln** (3), **Breslau, Chemnitz, Nürnberg** (2), **Düsseldorf, Stuttgart, Strassburg, Karlsruhe, Mannheim, Wiesbaden, Freibug i. B., Heidelberg, Halle a. d. S., Plauen, Bamberg, Zwickau, Cassel, Mainz, Frankfurt a./M., Pforzheim, Speyer, Augsburg etc.**


Schneider, Gust., Commis, Altstädtische Bergstraße 4.
— Jul., Commis, Kaiserstraße 24.
— Wilh., Kellner, Drummstraße 2.
— F., Locom.-Führer, Alter Garten 12.
— Hans, Maler, Neuer Graben 18.
— Joh., Maler, Grolmannstraße 5.
— Rob., Maler, Kalthöfsche Straße 39c.
— Paul, Monteur, Mühlenberg 6.
— Otto, Reisender, Ziegelstraße 9.
— Franz, Schlosser, Bismarckstraße 17.
— Rich., Schlosser, Krönchenstraße 11.
— Friedr., Schneider, Heinrichstraße 15.
— Herm., Schneider, Altstädt. Langg. 77.
— Herm., Schneider, Klosterstraße 12.
— Aug., Schuhm., Jägerhofstraße 13.
— F., Schuhmmstr., Unterlaak 36a.
— Herm., Schuhm., Artilleriestraße 56.
— C., Schuhm., Nachtigallensteig 2.
— William, Schuhm., Bismarckstraße 17.
— Aug., Tischler, Jägerhofstraße 13.
— Aug., Tischler, Yorkstraße 76.
— C. A., Töpfermstr., Sternwartstr. 43.
— Aug., Zimmermann, Unterlaak 16.
— Otto, Aufseher, Alter Graben 13.
— Friedr., Bankbote, Bord. Vorst. 48/52.
— Alb., Arbeiter, Wassergasse 8.
— Aug., Arbeiter, Albertstraße 12.
— Gottfr., Arbeiter, Hintere Vorstadt 11.
— Gottl., Arbeiter, Sachs. Hinterstraße 21.
— Gust., Arbeiter, Grolmannstraße 10.
— Louis, Arbeiter, Hinterroßgarten 5.
— Wilh., Arbeiter, Nasser Garten 96c.
— Marie, gb. Berkus, Ww., Oberhaberb. 76.
— B., gb. Claaßen, Ww., Drummstr. 41/42.
— Marie, gb. Hildebrandt, Kreisphys.-Ww., Ziegelstraße 22.
— Marie, geb. Kähler, Wwe., Hintertragh. 5.
— Marie, gb. Kempies, Ww., Schützenstr. 13.
— geb. Kirstein, Kfm.-Wwe., Königstr. 15.
— Bertha, geb. Konopka, Wwe., Parkstr. 8.
— Marie, geb. Küßner, Wwe., 3. Fließstr. 7.
— geb. Mack, Wwe., Roßg. Hinterstr. 18a.
— Anna, gb. Preuß, Frau, Fließquerstraße 3.
— Amalie, geb. Radtke, Ww., Tamnaustr. 23.
— Julie, geb. Radziwill, Wwe., Haberb. Neue Gasse 34.
— Marie, geb. Scharfenort, Wwe., Unterlaak 29.
— geb. Scheer, Wwe., Yorkstraße 88.
— Luise, geb. Wächter, Ww., Hinterroßg. 13.
Schneider, Amalie, Fräulein, Steind. 89.
— Luise, Fräulein, Klosterstraße 1.
— Marie, Fräul., Hintertragheim 41/42.
Schneidereit, F. W., Schuhm., Viehmkt. 10.
— Wilh., Desinfector, Tamnaustraße 29.
— Ernst, Buchbinder, 3. Sandgasse 9.
— H., Kaufm., F, Königsb. Dampfkaffee-Rösterei, Gesecusplatz 7. Wohn.: Kasernenstraße 4/5.
— Carl, Privatier, Henschestraße 14.
— Alb., Maurer, Yorkstraße 91.
— Gust., Maurer, Tiepoltstraße 24.
— Herm., Schlosser, Oberhaberberg 16.
— Aug., Kesselschmied, Drummstraße 3.
— Franz, Schmied, Börsenstraße 19.
— F., Dienstmann, Knochenstraße 1.
— Friedr., Diener, Altstädt. Tränkgasse 4.
— W., Factor, Sackheim. Gartenstraße 2.
— Joh., geb. Bajohr, Ww., Kurze Gasse 1.
— Aug. geb. Domber, Wwe., Holländerstr. 8.
— Henr., gb. Gobin, Ww., Villauerstr. 4a.
— Aug., gb. Silbnick, Ww., Börsenstr. 19.
— Luise, geb. Spanau, Ww., Sackheim 12.
— Joh., geb. Zachau, Ww., 3. Sandgasse 9.
— Charl., Fräul., Heiligegeiststraße 6.
Schneke, Luise, Lehrerin, 3. Fließstraße 29.
Schnell, Th., Kfm., F J. Silberstein jun., Steindamm 165/66.
— Frz., Kfm., Cigarrenhdlg., Sackh. 44/45.
— Jul., Kaufmann, Drummstraße 1a.
— H., Steinlieferant, Crauzenhof, Comptoir: Weidendamm 15. ☎ 972.
— Friedr., Fleischermstr., Wagnerstr. 18.
— Max, Fleischer, Wagnerstraße 18.
— Franz, Ed., Schlosser, Artilleriestr. 1.
— Friedr., geb. Adebahr, Schneiderfrau, Hökerstraße 4.
— Ida, geb. Gisewius, Rentier-Wittwe, Schützenstraße 19
— Minna, geb. Glag, Maurerfr., Sackh. Mittelstraße 23.
— geb. Kadgiehn, Ww., Steile Str. 19.
— Lina, geb. Maschke, Wwe., Hint. Vorst. 3.
— Th., Clavierlehrerin, Kaplanstr. 22.
Schnella, Gust., Eisenb.-Kanzl., Schweizergrund 11.
— Aug., geb. Ludigkeit, Wwe., Viehm. 16.
Schneller, A. H., Buchhalter u. Bücherrevisor, Yorkstraße 40.
Schneppe, Marg., Kurzwaarenhandlung, Tragheimer Kirchenstraße 20.

# Ceres-Droguerie,

Inhaber: **F. Schnoeberg**, Apotheker,

**Steindamm 144/145.**

**Droguen, Farben, Parfumerien u. Seifen.**


Schnerwitzki, Aug., Gef.-Aufseher, Kleiner Domplatz 8/9.
— Math., Arbeiter, Artilleriestraße 25.
Schnetta, J., Zahlmeister, Mitteltragh. 1c.
— Elise, geb. Raap, Rentier-Wittwe, Tamnaustraße 13.
— Ottilie, Musiklehrerin, Prinzenstr. 2.
Schneyder, J., Gen.-Agent d. „Teutonia" in Leipzig, Vordere Vorstadt 88.
Schniggenberg, Wilh., Kfm., Tanzlehrinst., Fleischbänkenstraße 20, Papierhandl., Steindamm 171.
— Erich, Bur.-Assist., Steile Straße 2.
— Herm., Sterbekassen-Kollecteur, Heinrichstraße 17.
Schnittkus, A., geb. Funk, Wwe., Haberb. Sackgasse 11.
— Aug., geb. Packheiser, Wittwe, Ausfallthorstraße 7/8.
Schnitzer, Mart., Referend., Mitteltragh. 1a.
— F., Kaufmann, Butterberg 56.
— Friedr., Schmied, Hint. Vorstadt 55.
— Herm., Schmied, Hint. Vorstadt 51.
— Emilie, Fräulein, Klosterstraße 1.
Schnock, W., Buchhändl, F Bon's Buchhandlung (Br. Guyeit), Mitteltrgh. 1b.
Schnoeberg, F., Apotheker, „Ceres-Droguerie", Steindamm 144/45.
Schnöge, Hellm., Bäckermeister, Unterhaberberg 39.
Schober, A. F., Handlung in Gummi-Artikeln zur Krankenpflege, ärztl. Utensilien, Junkerstraße 5. Wohnung: Tragheim. Kirchenstraße 13.
— Rob., Assec.-Insp., Löbn. Langagasse 5.
— A., Reg.-Kanzl.-Insp., Kalth. Str. 42/43.
— L., Prov.-Steuer-Secr., Wiese 9.
— C., Mag.-Bur.-Assist., Hab. Schulstr. 2.
— Fritz, Kaufmann, Georgstraße 21.
— Friedr., Schutzmann, Kronenstraße 1b.
— Ernst, Tischlermeister, Herbartstraße 2.
— Reinh., Arbeiter, Altr. Predigerstr. 6.
— E., geb. Kasemir, Ww., Vorderroßg. 45.
Schobries, Elise, Fräul., Alt. Gart. 44/45.
Schocher, A., gb. Guyeit, Ww., Sackheim 93.
Schöbel, Carl, Kaufm., Kalth. Str. 27/28.
Schödereit, Heinr., geb. Adomeit, Wittwe, Krugstraße 23.
Schödsack, J., Kupferschm., Insel Venedig 8.
— Emilie, Wirthin, Haberb. Sackgasse 11.
Schöffsky, G., Bierhdl., Jägerhofstr. 11.
Schöffsky, R., Speisewirth, Tragh. Kirchenstraße 8.
Schökay, Joh., Fleischer, Unterhaberb. 10a I.
Schöl, Max, Kaufmann, Lange Reihe 18.
— Ed., Maurer, Lavendelstraße 6a.
— Herm., Schankwirth, Unterlaak 35a.
— Sam., Arbeiter, Magisterstraße 40.
— J., gb. Wegner, Ww., Steile Straße 13.
Schöler, Otto, Schlosser, Moltkestr. 18.
— Ernst, Schmied, Bismarckstraße 10d.
— Herm., Schuhmacher, Wiese 2.
Schöller, Jul., Commis, Poln. Str. 26/28.
Schölsti, F., Arbeiter, Hinterlomse 1b.
Schön, G. Ad., Vorschullehr., Altroßg. Kirchenstraße 13.
— J. Gottfr., Lehrer, Börsenstraße 5.
— Ed., Kanzl.-Insp., Knochenstraße 52.
— Rob., Stadt-Secret., Hohenzollernst. 14.
— Gust., Bur.-Assistent, Augustastraße 19.
— Heinr., Bur.-Diätar, Schmiedestr. 11.
— C., Briefträger, Rosenstraße 7.
— Joh., Fleischermstr., Wurstfabrik und feine Wurstwaarenhandl. Hint. Vorst. 41
— Arth., Kaufmann, Neue Dammstr. 7.
— Rud., Gastwirth, Tragh. Ausbau 99/100.
— W., Maurer, Oberhaberberg 9.
— Otto, Milit.-Anwärt., Unterhaberb. 53.
— Gust., Postschaffner, Moltkestraße 18a.
— F., Schlosser, Pillauer Straße 4a.
— Franz, Tapezirer, 2. Sandgasse 4b.
— E., Tischler, Prinzenstraße 7.
— Gust., Tischlermeister, Entenstraße 5.
— Ludw., Factor, Plantage 10.
— Joh., Bahnarbeiter, Haberberger Neue Gasse 5.
— Aug., Arbeiter, Sackheim 26.
— Gust., Arbeiter, Oberlaak 34.
— Rud., Arbeiter, Heinrichstraße 5.
— geb. Bachmann, Frau, Roßgärter Hinterstraße 26.
— Joh., geb. Eggert, Wwe., Domstr. 8.
— Wilh., gb. Fleisig, Wwe., Altst. Bergstr. 30.
— Rosa, geb. Klein, Wwe., Heinrichstraße 17.
— M., gb. Kraffert, Dir.-Ww., Rippenst. 17c.
— Bertha, geb. Mattern, Alter Gart. 13.
— Marie, geb. Sack, Wwe., Oberrollberg 18.
— Bertha, geb. Strauß, Wwe., Yorkst. 75.
— Caroline, geb. Zaguhn, Wwe., Artilleriestraße 27.
— Elisab., Fräulein, Vord. Vorst. 66/67.
— Emma, Frl., Pensionatsvorst., Paulstr. 1.
— Marie, Wirthin, Hundrieserstraße 2.
Schönauer, Ottilie, geb. Krause, Rentiere, Grolmannstraße 1.
Schönbeck, Friedr., Factor, Mittelang. 14.
— Gottfr., Arbeiter, Oberlaak 23.
— Wilh., geb. Borowski, Wwe., Wernerstraße 4.
— F., gb. Oehrberg, Wwe., Neuer Markt 17.
Schönberger, H. J., Maschinenmstr., Knochenstraße 22.
Schönborn, Samuel, Diener, Alte Gasse 7.
— Emilie, geb. Gauer, Rentiere, Tragh. Prinzenstraße 16.
Schönbusch, Actien-Bierbrauerei F., Compt: Roggenstraße 22/23. ☎ 458.
Schöndörffer, F., Justizr. a. D., Königstr. 83.

Schöndörffer, O., Oberlehrer, Königstr. 82a.
— Fritz, Hauptmann, Friedrichstraße 15.
Schöndorn, Wilh., Bauaufseher, Vorderroßgarten 7.
Schöne, Ferd., Schieferdeck., Knochenstr. 54.
— Jos., Schieferd.-Werkmstr., Roonstr. 12.
Schöneberg, Georg, Landessecr., Lobeckst. 13.
— Otto, Färber, Vogelgasse 3.
— Ed., Maurer, Ausfallthorstraße 3/4.
— C., Zink- u. Metallgießer, Steind. 33.
— Emil, Monteur, Lobeckstraße 6.
— Gust., Kutscher, Bülowstraße 30.
— Gust., Factor, Mühlenstraße 27.
— Emil, Arbeiter, Wagnerstraße 19.
— Emma, geb. Dulz, Consul.-Wwe., Hintertragheim 53.
— Amalie, geb. Engelhardt, Ww., Löbn. Langgasse 8.
— H., geb. Kappohn, Ww., Wallsche G. 6.
— Wilh., geb. Klein, Wwe., Unterhaberb. 65.
— Anna, Fräulein, Fleischbänkenstr. 4.
— Aug., Fräul., Neue Dammstraße 25.
— Emilie, Näherin, Löbn. Langgasse 8.
Schöneck, Gust., Segelmacher, Lizentst. 13.
— Ferd., Stauer, Mittelgrabenstraße 4b.
— Alb., Arbeiter, Magisterstraße 40.
— Luise, geb. Horn, Wwe., Höferstr. 10.
Schönecker, Arth., Hansabriestr., Neuroßg. Kirchenberg 2.
— Paul, Schuhm., Wagnerstraße 66.
Schöneich, Otto, Compt., Königstraße 77a.
Schönert, Otto, Tischler, Drummstr. 30.
— Emilie, geb. Unruh, Wwe., Bismarckstraße 10.
Schönfeld, Heinr., Postrath, Königstr. 59.
— Rob., Lieut. d. Heilsarmee, Landhofmeisterstraße 5/6.
— Franz, Bierverleger, Nachtigallenstg. 1.
— Benno, Commis, Luisenstraße 19.
— Frz., Masch.-Techniker, Oberhaberb. 13.
— W., Locom.-Führer, Neur. Kirchenb. 9.
— Gottfr., Schankw., Nasser Garten 116.
— Gust., Zimmermann, Wassergasse 26.
— Aug., Factor, Strixelstraße 19.
— Jul., Factor, Steile Straße 13.
— W., Kutscher, 2. Rundtheilgasse 3.
— Ad., Arbeiter, Schafgasse 5a.
— Ad., Arbeiter, Tiepoltstraße 28.
— Alb., Arbeiter, Oberhaberberg 26.
— Alb., Arbeiter, Steile Straße 22.
— Aug., Arbeiter, Schweizergrund 10.
— Ernst, Arbeiter, Steind. Wallstr. 18.
— Ferd., Arbeiter, Alter Graben 18a.
— Ferd., Arbeiter, Unterhaberberg 43.
— Friedr., Arbeiter, Neuer Graben 14.
— Friedr., Arbeiter, Pillauerstraße 8.
— Rud., Arbeiter, 3. Sandgasse 11.
— Wilh., Arbeiter, Yorkstraße 28.
— Wilh., Arbeiter, Rosenstraße 8.
— Amande, geb. Frick, Fleischerfr., Lobeckst. 6.
— Charl., gb. Claws, Förster-Ww., Steile Straße 11a.
— Marie, geb. Robbel, Näh., Altst. Bergstraße 45.
— Jenny u. Reb., Schneiderinn., Knochenstraße 49.
— Liesbeth, Rentiere, Henschestraße 4.
Schönfleisch, Carl, Schneider, Schönbergerstraße 5.
— Herm., Arbeiter, Nasser Garten 24.
— Rud., Arbeiter, Artilleriestraße 37.
— Joh., geb. Kirstein, Arb.-Frau, Alter Garten 24.
— Just., gb Quednau, Ww., Alt. Gart. 24.
Schönherr, Otto, Tischler, Nicolaistr. 27.
Schönhoff, Aug., Partic., Artilleriestr. 9.
— Hans, Schreiber, Heinrichstraße 24.
— J., Feuerwehrmann, Strixelstraße 14a.
— Herm., Maurer, Oberhaberberg 23.
— Carl, Arbeiter, Sackh. Hinterstr. 31a.
— Herm., Arbeiter, Alter Garten 46.
— Herm., Arbeiter, Sackh. Ausbau 2a.
Schönieß, Julie, geb. Neumann, Wittwe Tiepoltstraße 25.
Schöning, Ferd., Arbeiter, Artilleriestr. 31.
— Lina, geb. Eybel, Ww., Hintertragh. 21.
— Wilh., gb. Rogalski, Ww., Schützenstr. 7.
Schönke, E. F., Uhrmach., Altst. Langg. 8. Wohnung: Altstädt. Langgasse 7.
— Aug., Kutscher, 1. Sandgasse 13.
— Friedrich, Arbeiter, Klingershof 4.
— Aug., gb. Herder, Schlosserfrau, Haberberger Neue Gasse 30.
Schönmann, Herm., Kfm., Henschestr. 14.
— J. F., Commissions-Gesch., Philosophendammstraße 4.
Schönrade, Frz., Techn., Löbn. Kirchenpl. 5a.
— Agnes, Schneiderin, Drummstraße 4.
Schönrath, Ed., Musiker, Hinterroßg. 50.
— Joh., Arbeiter, Tragh. Ausbau 150/51.
Schönrock, Max, Barb., Vord. Vorst. 88.
— Lorenz, pens. Weichensteller, Roonstr. 1.
Schönsee, Aug., Arbeiter, Sackheim 76.
— Franz, Arbeiter, Lavendelstraße 1.
— Fried. u. Marie, Frl., Jägerhofstr. 12.
Schöntag, Chr., Werkmstr., Hinterlomse 15a.
Schönteich, Alb., Arb., Löbn. Kirchenst. 1/5.
— Herm., Arbeiter, Marienstraße 12.
Schönwald, F., Stations-Vorsteher, Lizentbahnhof.
— L., (Bäckermeister), Höker, Wasserg. 37.
— Paul, Kaufm., Generalagent, Agent.- und Commission in Getreide, Mehl, Futtern. Düngermitt., Vord. Vorst 17/18. ☎ 159. Wohn.: Philosophendammstraße 3.
— Friedrich, Getreide-Vorkäufer, Magisterstraße 56.
— Jul., Maurer, Sackheim. Mittelstr. 62.
— Friedr., Rentier, Lobeckstraße 14e.
— Herm., Schankwirth, Bahnhofstraße 8.
— Aug., Schlosser, Unterhaberberg 3.
— Wilh., Schlosser, Oberhaberberg 4.
— Ferd., Schmied, Wagnerstraße 1/2.
— Hugo, Schmied, Ausfallthorstraße 5/6.
— F., Schneidermeister, Poln. Straße 16.
— Otto, Schreiber, Kaiserstraße 25.
— Friedr., Tischler, Sternwartstraße 67.
— Wilh., Zimmermann, Friedrichstr. 7.
— Carl, Heizer, Wagnerstraße 18.
— Otto, Factor, Oberrollberg 5.
— Aug., Arbeiter, 1. Sandgasse 2a.
— Herm., Arbeiter, Kronenstraße 1c.
— Otto, Arbeiter, Sackh. Mittelstraße 2a.

Schönwald, Rob., Arb., Kalthöf. Str. 51.
— Wilh., Arbeiter, Rosenstraße 7.
— Wilh., Arbeiter, Sternwartstraße 23a.
— Wilh., Arbeiter, Oberlaak 35.
— Wilh., geb. Baumann, Wittwe, Löbn. Kirchhofstraße 9.
— M., geb. Fackstädt, Wwe., Alter Garten 18.
— Math., geb. Köhler, Stat.-Vorst.-Wwe., Neue Reiserbahn 13a.
— H., geb. Krips, Lehrer-Wwe., Rosenstr. 16.
— Alwine, Näherin, Vorderanger 12.
— Amande, Näherin, Wassergasse 29/30.
— Luise, Schneiderin, Kalth. Straße 46.
— Marie, ehem. Lehrerin, Maurerstr. 3/4.
Schönwiese, Gebr., Nachfolg. F (Leopold und Ernst, Vorlauf), Herren-Garderoben- und Militär-Effecten-Handlung, Junkerstraße 4.
— Louis, Rentier, Hintertragheim 44.
— Emmy, geb. Wüstenberg, Kaufmanns-Wittwe, Gr. Schloßteichstraße 10.
Schöpke, Joh., Fräulein, Heumarkt 6/7.
Schöppe, E. G., Kaufm., F Niessen & Schöppe, Französ. Straße 21, Wohn.: Steindamm 131/32.
— P., Zahlmeister, Moltkestraße 14.
— Chr., Kassirer, Altroßg. Kirchenstr. 1a I.
— Carl, Silberschmied, Steindamm 102.
Schöpper, W., Arbeiter, Nasser Garten 124a.
Schork, F. W., Rechn.-Rath, Wilhelmstr. 12a.
Schörke, L., Sterbek.-Collect., Georgstr. 27.
Schörlies, Emilie, geb. Mezel, Wittwe, Altroßgärter Kirchenstraße 3/6.
Schött, G., Bodenmstr., Alter Graben 3/4.
— Ernst, Locomotivführ., Alter Gart. 59e.
— Gottfr., Milit.-Anw., Hundrieserstr. 6.
— Gottl., Zimmergesell, Kuplitzerstr. 5.
— Elisab., Diakoniß, Kopernicusstraße 7.
Schötter, Alfr., Sec.-Lieut., Georgstr. 23b.
Schöttke, H., Procurist der Firma Marcus Cohn & Sohn, Lizentgrabenstr. 11/12.
— Rich., Vicefeldwebel, Rippenstraße 13.
— Franz, Schlosser, Vogelstraße 3.
— Herm., Schuhmacher, Wiese 16.
— Louis, Tischler, Weißgerberstraße 9.
— Friedr., Zimmerm., Neuer Graben 18.
— Heinr., O. L. G.-Bote, Steind. Wallstr. 20.
— Aug., Factor, Wagnerstraße 40.
— Gottl., Factor, Borderlomse 10.
— Carl, Arbeiter, Sternwartstraße 61.
— Gottl., Arbeiter, Wagnerstraße 67.
— Carol., geb. Akant, Wwe., Lindenstr. 27.
— Carol., geb. Dudbey, Wwe., Wiese 11.
— Doroth., gb. Fröse, Wwe., 2. Rundtheilg. 3.
— Wilh., gb. Kosling, Ww., Friedmannst. 40.
— Henr., geb. Mauritz, Wwe., Drummstr. 18.
— Elisab., Fräulein, Dohnastraße 10.
— Joh., Schneiderin, Lindenstraße 27.
— Magr., Fräulein, Lindenstraße 27.
Scholl, Georg, Bäckermstr., Hökerstr. 17.
— Carl, Arbeiter, 2. Rundtheilgasse 7.
— Franz, Arbeiter, 3. Sandgasse 8.
— Friedr., Arbeiter, Oberhaberberg 6.
— Marie, geb. Selke, Wwe., Oberhaberberg 66b.
Schollau, Aug., Factor, Viehmarkt 24.
Scholz, Friedr., Major, Kaiserstraße 10.
Scholz, Jul., Postinspect., Nachtigallensteig 1.
Scholz, Paul, Baurath, Hintertragh. 61.
— G. F, Papierhandlung u. Buchbinderei. Inh.: Rob. Scholz, Steind. 128/29.
— C., ehem. Rendant, Augustastraße 2.
— Paul, Obersteuer-Control., Steind. 171.
— Carl, Kaufm., Steind. Wallstraße 27.
— Paul, Kaufmann, Artilleriestraße 13.
— Max, Commis, Löbn. Kirchhofstr. 7.
— O. Frz., Schlosser, Hab. Neue Gasse 20.
— Ewald, Schriftsetzer, Kalthöf. Str. 46.
— Carl, Schuhmacher, Drummstraße 7.
— Carl, Sergeant, Yorkstraße 50.
— Gottl., Werkmstr., Schmiedestraße 3.
— Carl, pens. Bahnwärter, Alt. Gart. 58a.
— Heinr., Steuerauw., Lavendelstraße 4c.
— Otto, Locom.-Heizer, Nasser Gart. 120.
— Bertha, Haushalterin, Schnürlingstr. 11.
— Helene, Fräulein, Holländerstr. 5/6.
Schomber, Luise, geb. Görke, Wittwe, Wrangelstraße 18.
Schomer, L., Lithograph u. Steindruckereibesitzer, Passage 2.
Schondau, Jul., Maurer, Bülowstraße 7.
— Aug., Milit.-Inv., Pauperhauspl. 3.
— Carl, Arbeiter, 3. Sandgasse 3.
— geb. Stolz, Wwe., Friedmannstr. 39.
Schooß, Heinr., Arb., Hinterroßgart. 49a.
Schopp, Minna, geb. Birnbaum, Wwe., Unterlaak 18/19.
Schopnies, Friedr., Arb., Sackheim 101.
Schorath, Georg, Handelsm., Vorderang. 11.
— Alb., Restaurat., Hinterroßgarten 20.
— Minna, geb. Boneit, Restaurat.-Frau, Wagnerstraße 1/2.
Schoreit, G., Schlosser, Nass. Gart. 156.
— Ernst, Arbeiter, Stritzelstraße 3.
Schories, Georg, Commis, Seiecuspl. 4.
— Chr., Drechslermstr., Vorderroßg. 44.
— Gust., Maler, Vorst. Hospitalstraße 6.
— Joh., Maschinist, Friedmannstraße 40.
— J., Müller- u. Zimmergesell., Klosterstr. 12.
— G., Schornsteinfegermeister, Sternwartstraße 63.
— Mart., Schuhmacher, Wrangelstr. 18a.
— Rud., Töpfer, Roßgärt. Neue Gasse 2.
— Aug., Factor, Lindengrabenstraße 2.
— Aug., Arbeiter, 1. Sandgasse 11.
— Gust., Arbeiter, Friedmannstraße 15.
— Martha, geb. Schiemann, Schornsteinfegerfrau, Hinterroßgarten 2f.
— Aug., geb. Störmer, Wwe., Unterlaak 35a.
Schorlepp, Hugo, Briefträg., Albertstr. 6.
Schormann, Emma, Schneid., Viehmarkt 7.
Schorschinski, Otto, Feilenh., Yorkstr. 85.
Schossau, Wilh., Reifschläg., Oberlaak 22.
— Herm., Tischler, Oberlaak 22.
— Jul., Tischler, Vorderanger 9.
Schossow, Marie, geb. Schmidtke, Wwe., Mitteltragheim 6a.
Schoßnick, Rud., Barbier, Augustastr. 4.
Schostag, Wilh., geb. Schröder, Wittwe, Löbnichtsche Unterbergstraße 7.
Schott, A., Steuererheber, Tamnaustr. 1.
— Paul, Arbeiter, Tuchmacherstraße 26.
— Wilh., Arbeiter, Oberlaak 56.

**August Schreiber,**
Cigarren-Import.
**Hauptgeschäft: Bergpl. 13/14,**
**Commanditen:**
**Paradeplatz Nr. 1a,**
vis-à-vis dem Stadttheater,
u. **Steindamm Nr. 73,**
Ecke Poststrasse.

Schrade, Ernst, Drechslermstr., Weidendamm 43.
— Gust., Schlosser, Nasser Garten 155.
— Aug., Schmied, Haberb. Sackgasse 5.
— Herm., Schmied, Yorkstraße 93.
— Otto, Schriftsetzer, Sattlergasse 7.
— Carl, Kutscher, Steile Straße 13.
— Herm., Factor, Sackh. Gartenstraße 3.
— Alb., Arbeiter, Waisenhausplatz 6.
— Ernst, Arbeiter, Wrangelstraße 30.
— Friedr., Arbeiter, Artilleriestraße 38.
— Friedr., Arb., Sackh. Mittelstraße 62.
— Gottfr., Arbeiter, Triangel 3.
— Herm., Arbeiter, Nasser Garten 26.
— Wilh., Arbeiter, Nasser Garten 115.
— Kath., geb. Herrmann, Wwe., Sackh. 35.
— Heinr., geb. Kühn, Wwe., Kl. Domplatz 10.
— Rahel, geb. Petter, Yorkstraße 21.
— Amalie, geb. Schekat, Ww., Poln. Str. 16.
— Doroth., geb. Strauß, Ww., Heinrichstr. 17
— Justine, geb. Wiechert, Wwe., Haberb. Sackgasse 5.
— Joh., Näherin, Haberberg. Sackgasse 5.
v. Schrader, Walter, Otto, Regier.- und Forstrath, Rhesastraße 21.
Schrader, R., Provinz.-Steuer-Secretär, Oberhaberberg 20.
— Herm., Bur.-Gehilfe, Sackheim 100.
— Fritz, Commis, Prinzenstraße 6.
— Heinr., Musiker, Oberhaberberg 33.
— J., Schuhmacher, Altst. Langgasse 8.
— Luise, geb. Leskien, Wwe., Nordstraße 2.
Schrage, Gottfr., Arb., Borchertstraße 19.
— Gust., Arbeiter, Nasser Garten 132.
— Amalie, geb. Captuller, Kaufm.-Wwe., Borchertstraße 16.
— Wilh., gb. Staughof, Ww., Nass. Gart. 132.
— Emilie, geb. Stern, Pfarrer-Wittwe, Lange Reihe 12.
— Hedw., Fräulein, Rentiere, Krönchenst. 2.
— Joh., Näherin, Friedmannstraße 39.
Schramm, Curt, Prem.-Lieut., Augustastr. 8.
— Paul F, Colonialw.- und Delicatessenhandlung, Wiese 14. 812.
— Gust., Commis, Altst. Bergstraße 47.
— F. A., Steinmetzmstr., Unterhab. 47.
— Carl, Telegr.-Aufseh., Knochenstr. 52.
— Wilh., Arbeiter, Artilleriestraße 38.
— Lina, geb. Liebe, Ww., Alter Garten 11.
— Wilh., geb. Schön, Wwe., Krugstr. 10.
Schrebkowski, Ed., Dachdecker, Hab. Sackg. 9.
Schreck, Aug., geb. Neumann, Fabrikanten-Wittwe, Tragheimer Kirchenstraße 67.
Schreiber, Dr. med. Jul., Prof., Director d. Königl. medic. Universitäts-Poliklinik, Mitteltragh. 24a. Sprechst.: außer Sonnabend und Sonntag täglich 3½ Uhr.
— Dr. Curt, pr. Arzt, Hint. Vorstadt 73.
— Rob., Kaiserl. Bank-Assessor und z. Vorstandsbeamterd. Reichsbankhauptstelle, Gr. Domplatz 1, Eingang C.
— Maxim, Secretär, Wrangelstraße 15.
— Otto, Feuerwerker, Oberhaberberg 12.
— Paul, Gendarm, Altr. Kirchenstr. 1c.
— August F, Kaufm., Cigarrenimporteur, Hauptgeschäft Bergplatz 13/14, Zweiggeschäfte: Steind. 73 und Paradepl. 1a, Wohnung: Paradeplatz 7a.
— Joh. Benj., Kaufm., F. H. Holz, Lederhandlung, Altst. Bergstr. 38/39. 502, Wohnung: Paradeplatz 1a.
— Herm., Kürschnermstr., Fleischbkstr. 1.
— M., Locom.-Führer, Haberb. Schulstr. 8.
— F., pens. Locom.-Führer, Bismarckstr. 15.
— E., Mechaniker u. Nähmaschinen-Reparaturwerkstätte, Löbn. Langg. 44. Wohnung: Großer Domplatz 2b.
— Otto, Schlosser, Steind. Wallstraße 19.
— Chr., Schmied, Knochenstraße 49.
— Ferd., Schneider, Nicolaistraße 13.
— H. O., Schuhmacher, Yorkstraße 85.
— Ferd., Zimmermann, Löbn. Oberbergst. 5.
— Herm., Kutscher, Schweizergrund 6.
— Carl, Arbeiter, Pillauerstraße 5a.
— Friedr., Arbeiter, Hinteranger 10.
— Joh., Arbeiter, Ausfallthorstraße 2.
— Leop., Arbeiter, Magisterstraße 25.
— Amal., geb. Degner, Wwe., Bülowstr. 9.
— Emma, gb. Kulschitzki, Ww., Burgstr. 1/2.
— Elise, geb. Oppermann, Wwe., Tragh. Kirchenstraße 60.
— Rosalie, geb. Pust, Wwe., 3. Fließstr. 6.
— M., geb. Rückwardt, Wwe., Oberhaberberg 12.
— Wilhelmine, geb. Sarowski, Wittwe, Holländerstraße 5/6.
— Ottilie, geb. Schulz, Wwe., Tragheim. Ausbau 156/57.
— Bertha, Fräulein, Sternwartstraße 60.
— Helene, Fräulein, Münzstraße 29.
— Joh., Fräulein, Yorkstraße 58.
— Marg., Maschinenstickerin, Kalthöffsche Straße 39a.
— Marie, Fräul., Tragh. Kirchenstr. 69.
— Martha, Fräulein, Münzstraße 29.
Schreiner, Rud., Buchhalt., Viehmarkt 7a.
— Math. u. Leop., Fräul., Wagnerstr. 5.
— Anna, Fräulein, Königstraße 33.
Schreiter, Jul. F, Kaufm., Tricotagen-, Strumpf- und Wollhandlung, Roßg. Markt 3, Wohn.: Kollegienstraße 2.
— Carl, Collecteur, Glaserstraße 1/2.
— Bertha, Näherin, Löbn. Hospital 1.
Schremmer, Paul, Kfm., Vorderroßg. 56.
Schrempf, Martha, geb. Salecker, Wwe., Georgstraße 8a.
v. Schrenck v. Notzing, Freiherr, Franz, Prem.-Lieut., Alter Garten 59a.

Tricot-Fabrik.

**Julius Schreiter,**

Königsberg i. Pr.,
**3. Rossgärter Markt 3.**
Specialität: **Wollhemden, Unterbeinkleider, Jagdwesten, Tricots, Professor Jäger's Normal-Unterkleider.**
Große Auswahl, billigste Preise.

Schrenk, Doroth., Schneiderin, Hinterroßgarten 32/33.
Schrewe, Bertha, geb. Bieler, Rent.-Wwe., Steind. Kirchenplatz 5.
— Anna, geb. Reisewitz, Hauptm.-Wwe., Dohnastraße 2.
Schreyer, Theod., Kaufm., Agentur für Drogen u. Chemikalien, 2. Fließstr. 2.
— Franz, Kellner, 3. Fließstraße 27.
Schrimm, G., Maschinist, Vorderlomse 32.
Schritt, W., Schlosser, Nass. Gart. 125a.
Schrobkowski, Chabse, Commissionär, Feuerstraße 43.
Schrock, Carl, Arbeiter, Bülowstraße 16.
— Clara, geb. Morr, Candidatenfrau, Unterlaak 34b.
Schrodt, C., Eisenb.-Secr. a. D., Prinzenst. 3.
Schröder, siehe auch Schrödter, Schröter, Schrötter.
— G., Hauptmann a. D., Rhesastraße 8.
— Heinr., emerit. Pfarrer, Königstr. 10.
— Ernst, Lehrer, Kalthöf. Straße 13a.
— Friedr., Lehrer, Unterhaberberg 62.
— Heinr., Lehrer, Moltkestraße 16.
— Max, Lehrer, Unterhaberberg 78b.
— Dr. Ernst, Assistenzarzt, Drummstr. 22/24.
— Felix, Amtsrichter, Mitteltragheim 25.
— C. F., Gerichts-Secret. a. D., Fleischbänkenstraße 20.
— C. F. C., Telegr.-Secr., Sternwartstr. 12.
— H. E., Güterexped. a. D., Nachtigallenst. 9.
— Hugo, Bureau-Diät., Bauernhofstr. 3.
— Rich., Stat.-Assistent, Kronenstraße 9.
— Aug., Steueraufseher, Lavendelstr. 5.
— Jul., Steueraufseher, Kronenstraße 7.
— Eug., Reg.-Beamter, Wrangelstraße 13.
— Joh., Generalagent, Ziegelstraße 21.
— Otto, Frz.-Assecuranzinsp., Schützenst. 12.
— Rob., Inspector, Städt. Schlachthof.
— Hein., Versich.-Beamter, Sackheim 32.
— Ernst, Procurist, Wallsche Gasse 2a.
— F. A. R., Procurist, Trgh. Kirchenstr. 68.
— Joh., Apotheker, Altst. Langgasse 74.
— Joh., ehem. Bäckermstr., Moltkestr. 17.
— H., Barbier, Lizentstraße 4.
— Eug., Briefträg., Tragh. Kirchenstr. 1a.
— Ferd., Briefträger, Knochenstraße 6.
Schröder, Joh., Briefträg. a. D., Friedrichstraße 7a.
— Felix, Buchhalter, Prinzenstraße 8.
— F., Büchsenmacher, Ausfallthorstr. 12.
— Wilh., Eisenhobler, Thomasgasse 9.
— Gottlieb, Färber, Nordstraße 6.
— Carl, Fleischer, Artilleriestraße 37b.
— C. Jul., Former, Steind. Wallstr. 14.
— Wilh., Fuhrhalter, Bismarckstraße 5.
— Max, Gold- und Silberarbeiter, Steindamm 130/31.
— Gust. Ad., Instrumentenm., Steind. Wallstraße 21.
— Emil, Kaufmann, Sackh. 79. 845.
— Emil F., Kfm., Agenturgesch., Kai 5/6, 630, Privatwohn.: Henschestr. 6.
— Ernst, Kaufm., Friedmannstraße 38.
— Max, Kaufmann, Mitteltragheim 1b.
— Carl, Kassirer, Städt. Schlachthof.
— & Tresselt, F (Bernhard Richter), Herings-Importgeschäft, Lizentstr. 6.G 98, Speichercomptoir u. Speicher: Bohlwerkstraße 5/6.
— Joh., Commis, Hökerstraße 1.
— Otto, Commis, Theaterplatz 7/8.
— Otto, Klempner, Tamnaustraße 16.
— Rob., Klempner, Löbn. Langgasse 2.
— Alb., Schiffskoch, Nasser Garten 128.
— Louis, Landwirth, Henschestraße 6.
— Theod., Locom.-Führer, Sternwartst. 49.
— Peter, Hafflootse, Neuer Graben 30/31.
— Aug., Maler, Yorkstraße 69.
— Emil, Maler, Nasser Garten 13.
— Hermann, Malermeister, Fleischbänkenstraße 20.
— F., Maurer, Sackh. Gartenstraße 8.
— O., Maurermeister, Oberlaak 21a.
— Otto, Maurer, Nasser Garten 13.
— Alfred, Milit.-Anw., Mühlenstr. 26.
— O., Oekonom, Waisenhausplatz 7a.
— Henry, Pfandleiher, Köttelstraße 18.
— Ferd., Postillon, Wiese 3.
— Jul., Rentier, Steind. Wallstraße 12.
— Joh., Schlossermeister, 2. Fließstr. 9.
— C. Gottl., Schmied, Unterhaberb. 78b.
— Gottl., Schmied, Carlstraße 3.
— Carl, Schneider, Klosterstraße 12.
— Gottfr., Schneider, Tamnaustraße 41.
— Alb., Schuhmachermstr., Knochenstr. 49.
— Alb., Schuhm., Friedmannstraße 36.
— Alb., Schuhm., Wrangelstraße 36.
— Emil, Schuhm., Sackh. Gartenstr. 10.
— Joh., Schuhmacher, Grolmannstr. 12.
— Louis, Schuhmacher, Viehmarkt 15.
— Wilh., Schuhm., Löbn. Kirchhofstr. 9.
— Alfr., Schutzmann, Lavendelstraße 4c.
— Alb., Sergeant, Marienstraße 3/5.
— Carl, Steinsetzer, Altr. Predigerst. 26b.
— Ferd., Tischler, Unterlaak 27a.
— Georg, Tischler, Friedmannstraße 27.
— Gust., Tischler, Löbn. Oberbergstr. 7.
— Otto, Tischler, Wagnerstraße 10.
— Gust., Wachtmeister, Haberb. Grund 6.
— Carl, Hilfsweichensteller, Bismarckst. 10a
— Jul., Werkführer, Oberlaak 26.
— Wilh., Zahlmstr.-Asp., Kuplitzerstr. 5a.
— Heinr., Zimmerm., Nasser Garten 156.

Schröder, Herm., Zimmerm., Carlstraße 6.
— Joh., Zimmermann, Knochenstraße 2.
— Max, Getreideträger, Ausfallthorstr. 1.
— Chr., pens. Bahnwärt., Unterhaberb. 10.
— Ad., Bodenarbeiter, Alter Garten 16.
— Ferd., Magistr.-Kutscher, Oberrollb. 19a.
— C. F., Factor, Hundriesserstraße 7.
— Carl, Factor, Haberb. Sackgasse 14.
— Franz, Factor, Thomasgasse 10.
— Friedr., Factor, Kuplitzerstraße 1.
— Friedr., Factor, Sackheim 101.
— J., Factor, Heinrichstraße 10.
— Ad., Arbeiter, Litt. Schulstraße 2.
— Aug., Arbeiter, Oberhaberberg 39.
— Aug., Arbeiter, Nasser Garten 24.
— Aug., Arbeiter, Oberhaberberg 66.
— Aug., Arbeiter, Schweizergrund 8.
— Aug., Arbeiter, Bülowstraße 53.
— Carl, Arbeiter, Artilleriestraße 37b.
— Carl, Arbeiter, Alter Garten 27.
— Carl, Arbeiter, Nasser Garten 132b.
— Carl, Arbeiter, 2. Sandgasse 4b.
— Carl, Arbeiter, Neue Reiserbahn 23.
— Dan., Arbeiter, Bülowstraße 14.
— Ferd., Arbeiter, Alte Gasse 2.
— Fr., Arbeiter, Altr. Predigerstr. 37b.
— Frdr., Arbeiter, Löbn. Predigerstr. 3/4.
— Friedr., Arbeiter, 2. Rundtheilg. 2.
— Friedr., Arbeiter, Parkstraße 8.
— Gottfr., Arbeiter, Klingershof 4.
— Gotth., Arbeiter, Krugstraße 10.
— Heinr., Arbeiter, Ausfallthorstr. 12a.
— Herm., Arbeiter, Unterhaberberg 3.
— Joseph, Arbeiter, 2. Sandgasse 5b.
— Wilh., Arbeiter, Altst. Tränkgasse 5.
— Luise, Töpfer-Wwe., Maurerstr. 3/4.
— A., geb. Bajohr, Wwe., Yorkstraße 85.
— geb. Beyer, Wwe., Königstraße 9.
— Aug., geb. Böhm, Wwe., Parkstraße 8.
— Helene, geb. Büchler, Wwe., Hinteranger 4.
— Rosamunde, geb. Eggert, Capit.-Wwe., Domstraße 12.
— Aug., geb. Eigen, Wwe., Tiepoltstr. 22.
— Bertha, geb. Feyerabend, Ww., Kalth. Straße 11.
— Henr., geb. Guttke, Wwe., Mühlenstr. 22.
— Ulrike, geb. Grötzner, Gutsbes.-Wwe., Wrangelstraße 32.
— Wilh., geb. Groll, Wwe., Nass. Gart. 124a.
— Helene, geb. Gürtler, Frau, Tragh. Ausbau 156/57.
— Marie, geb. Hüllmann, Kaufm.-Wwe., Nachtigallensteig 15.
— Luise, geb. Janzon, Ww., 2. Rundtheilg. 6.
— Wilh., geb. Kiesel, Ww., Albertstr. 7.
— M., geb. Knorr, Geschäfts-Inhab. der F. Knorr (Kurz-, Galanterie- u. Wollwaarengeschäft), Vordere Vorstadt 38.
— Julie, geb. Kobler, Eigenth.-Wittwe, Marienstraße 13.
— L., geb. Koschinsky, Ww., Nass. Garten 29.
— Jenny, geb. Krause, Lehrer-Wittwe, Henschestraße 24.
— Amalie, geb. Kühnert, Ww., Wagnerstr. 41.
— Marie, geb. Lemböfer, Maurermeister-Wwe., Theaterplatz 7/8.
Schröder, Luise, geb. Löwner, Actuar-Wwe., Sackh. Mittelstraße 45.
— A., geb. Malerius, Ww., Albertstr. 13.
— Luise, geb. Müller, Frau, Gr. Schloßteichstraße 7.
— Adolph, geb. Pohse, Ww., Sackh. 29.
— A., geb. Puffwald, Ww., Neue Reiserb. 17.
— Bertha, geb. Putzki, Wwe., Friedländ. Thorplatz 1.
— Bertha, geb. Reiß, Ww., 3. Fließstr. 35.
— Joh., geb. Rody, Ww., Löbn. Langg. 30.
— Amalie, geb. Romeike, Wrangelstr. 18a.
— geb. Schielke, Subdir.-Ww., Königstr. 20.
— Henr., geb. Schlicht, Schuhm.-Wwe., Tamnaustraße 14.
— A., geb. Schönwald, Ww., Wagnerstr. 10.
— Joh., geb. Schröder, Gutsbes.-Wwe., Rippenstraße 1.
— Wilh., geb. Thiel, Wwe., Klosterstr. 1.
— geb. Waschilowski, Ww., Friedmannst. 30.
— Marie, geb. Werwein, Wwe., Sternwartstraße 63.
— Agnes, Fräulein, Wallsche Gasse 12.
— Amalie, Schneiderin, Königstraße 86.
— Aug., Fräulein, Klosterstraße 1.
— Aug., Näherin, Kolwstraße 5.
— Bertha, Anna und Emma, Fräulein, Sternwartstraße 62.
— Dorothea, Wirthschaft., Kalth. Str. 24.
— Elise, Krankenpflegerin, Rhesastr. 11.
— F. W., Fräul., Galanterie- u. Kurzw.-Geschäft, Franz. Str. 10, Wohnung 14.
— Gertrud, Lehrerin, Moltkestraße 17.
— Henr., Fräul., Vorderroßgarten 42.
— Heinr., Fräulein, Klosterstraße 1.
— Laura, Fräul., Kurzw.-Handl., Tragh. Kirchenstraße 4a.
— M., Frl., Zahntechn., Wallsche Gasse 12.
— Marie, Fräulein, Königstraße 38.
— Marie, Fräul., Kalthöffsche Straße 22.
— Marie und Martha, Fräulein, Fleischbänkenstraße 20.
— Minna, Fräul., 3. Fließstraße 25/26.
— Therese, Fräulein, Unterhaberb. 15.
Schrödter, siehe auch Schröder, Schröter, Schrötter.
— G., Kaufm., F. H. Abramowsky, Französische Straße 6.
— Luise, geb. Kegenbein, Ww., Löbn. Kirchhofstraße 9.
Schröter, siehe auch Schröder, Schrödter, Schrötter.
— Fritz, Reg.-Bauführer, Friedrichstr. 3.
— Leonh., Redacteur, Rippenstraße 1.
— Franz, Kaufm. u. Geh. Commerzienr., F. v. Gizycki & Schröter, Lastadienstr. 1.
— Dr. med. Th., prakt. Arzt, Klapperw. 10.
— Heinr., Lehrer, Lizentgrabenstraße 3.
— Gust., Oberstenerkontrol., Nachtigallensteig 1.
— Carl, Gürtlermeister, Henschestr. 22.
— Rich., Restaurateur, Klosterstraße 16.
— F. W., Schmiedemstr., Neuer Grab. 25.
— Jul., Sergeant, Haberb. Sackgasse 20.
— Wilh., Zahlmstr.-Asp., Kalth. Str. 13.
— Const., geb. Heidemann, Kaufm.-Ww., Luisenstraße 9.

**Eduard Schubert.**
Mehrfach mit ersten Preisen für vorzügliche Arbeit prämiirt.
Inhaber der goldenen Ehrenmedaille.
**Steindamm Nr. 79/80.**
Vom 1. October **Steindamm Nr. 88/90** im Neubau bedeutend vergrößert.
**Fabrik u. Handlung** von Uhren, Musikwerken, Automaten, Gold- u. Silberwaaren. Glashütter Uhren zu Original-Fabrikpreisen.

Schröter, Joh., geb. Nikutowski, Wwe., Sternwartstraße 31.
— Clara, Fräulein, Ziegelstraße 22c.
— Eva, Lehrerin, Bergplatz 1/2.
— S. M., Frl., Lehrerin, Kaiserstraße 10.
v. Schrötter, geb. v. Wedell, Baronin Baleska, Hintertragheim 17.
— Clara, Fräulein, Stiftsdame, Hintertragheim 52d.
— Molly, Frl., Rentiere, Tragh. Kirchenplatz 2.
Schrötter, siehe auch Schröder, Schröter,
— Anna, geb. Wobeser, Particul.-Wwe. Lobeckstraße 10a.
Schrull, Emil, Kellner, Schlangengasse 2.
— Anna, geb. Fischer, Wwe., Schlangengasse 2.
Schubat, Ed., Factor, Hökerstraße 3.
Schube, Amalie, Wirthin, Unterhaberb. 16.
Schuber, Ida, geb. Gronau, Ww., Sackh. Kirchenstraße 14.
Schubert & Seidel, Akadem. Buchhdlg. F, Inh.: Arnold Charisius, Französ. Straße 17.
— Dr. phil R., Professor an der Universität, Lobeckstraße 14b.
— Constantin, Postrath, Hohenzollernstr. 4.
— Herm., Major, Vord. Vorstadt 84/85.
— Carl, Rechnungsr. a. D., Wagnerstr. 1/2.
— Max, Arzt, Drummstraße 25/29.
— Carl, Kaufmann, Neuer Markt 15.
— O., Locom.-Führer, Moltkestraße 11.
— Bruno, Commis, Steindamm 158.
— Hugo, Geschäftsführ., Hintertragh. 63.
— Traug., Lagerist, Unterhaberberg 12a.
— Carl Otto, Musik., Altst. Bauhofg. 4.
— Ernst, Chorsänger, Krugstraße 12a.
— Ed. H., Capitän, Hinterlomse 13a.
— Ernst, Schauspieler, Krugstraße 12a.
— C., Schlossermstr., Roßg. Hinterstr. 20.
— Alb., Schmied, Parkstraße 4.
— Gottfr., Schmied, Sternwartstr. 29.
— Arthur, Uhrmach., Gold- u. Silberw.-Handlung, Kantstraße 7.
— Eduard F, Uhrmacher, Uhren- und Goldw.-Handlung u. Werkstatt, Steindamm 79/80.
— Joh., geb. Götzen, Kaufmanns-Wwe., Theaterstraße 4.
— Baleska, geb. Hesse, Telegr.-Wittwe, Burgstraße 1/2.

**Schuckert & Comp.**
siehe **Elektricitäts-Actien-Gesellschaft**
vorm. **Schuckert & Co.**, Nürnberg,
**Technisches Bureau.**
**Steindamm 26.**
Telephon Nr. 957.

Schubert, Eveline, geb. Hoffmann, Buchhdl.-Wwe., Prinzenstraße 22.
— Anna, gb. Klokow, Rent.-Ww., Pensionat, 3. Fließstraße 18.
— Luise, geb. Knabe, Restaurat.-Wittwe, Kaiserstraße 23.
— Charl., geb. Müller, Wwe., Oberlaak 23b.
Schubzick, Friedr., Arb., Neuer Grab. 5a.
Schuchardt, Marie, geb. Schrewe, Wwe., 1. Fließstraße 15.
Schuchmann, Max, Präparator, Münzstr. 3.
Schucht, Werner, Landmesser, Landhofmeisterstraße 10.
— Heinr., gb. Schwebel, Ww., Schweizergrund 12.
Schuck, geb. Roß, Wittwe, Sackheim 73.
Schuckel, J. Herm., Schuhm., Roßgärter Hinterstraße 4.
Schuckmielzky, A., Feilenh., Wagnerstr. 13.
Schüler, Rich., Sec.-Lieut., Oberhaberbg. 16.
— Friedr., Schlosser, Oberlaak 34.
Schüller, Elise und Ottilie, Pensionat, Henschestraße 15.
Schünemann, Elise, Musiklehrerin, Rippenstraße 17d.
Schüppelz, H., Böttchermstr., Borchertstr. 19.
— Marie, geb. Knorr, Böttcher-Frau, Oberhaberberg 74.
Schürmann, W., Gerichtsassessor, Hohenzollernstraße 15.
Schüßler, siehe auch Schützler.
— H. F, Inh.: G. A. Paschke, Apotheke, Kantstraße 3/4.
— Friedr., Referendar, Steindamm 81/82.
— Ernst, Ger.-Supern., Moltkestraße 11.
— Wilh., Locom.-Führer, Moltkestr. 14.
— Alb., Aufseher, Dohnastraße 3.
— Rud., Tischler, Friedmannstraße 27.
— Heinrich, Factor, Heinrichstraße 10.
— Aug., Arbeiter, Oberlaak 35.
— Wilh., geb. Dommick, Wwe., Steind. 81/82.
— Wilh., geb Emmerich, Wwe., Sternwartstraße 31.
— Em., geb. Kastaun, Wwe., Wagnerstr. 18.
Schütt, Hel., Bahnmeister-Wwe., Lobeckstraße 14c.
Schütte, Dr. Ernst, Polizei-Präsident, Junkerstraße 8.
— Ludw., Bureau-Diätar, Moltkestr. 18.
Schütter, Gust., Arbeiter, Yorkstraße 76.
Schüttke, geb. Götz, Wwe., Bülowstr. 32.

**Schuh-Bazar-Vereinigung**
**Georg Wolff.**
**5. Junkerstraße 5.**
**Ecke Theaterstrasse.**
Beste und billigste
Bezugsquelle guter, gediegener Schuhwaaren
**Separater Damen-Salon.**
**Größte Auswahl.**
**Streng feste Preise.**

Schüttkowski, Gertr., geb. Lindenau, Wwe., Theaterstraße 4.
Schütz, Edwin, Lehr., Sackh. Kirchenstr. 8.
— Ad., Bierhändler, Sternwartstraße 49.
— Aug., Böttcher, Bülowstraße 46.
— Otto, Friseur, Mitteltragheim 5a.
— Richard, Goldarbeit., Hundrieserstr. 6.
— F., Schuhmacher, Bülowstraße 22.
— Herm., Steindrucker, Hint. Vorst. 11.
— Adam, Postbote, Unterhaberberg 44a.
— Carl, Weichensteller, Oberhaberb. 15.
— Ad., Arbeiter, Mühlenstraße 7.
— Ed., Arbeiter, Knochenstraße 55.
— Wilh., Arbeiter, Friedmannstraße 47.
— Carol., geb. Faust, Agentin, Lobeckstr. 1a.
— Anna, geb. Fischer, Wwe., Augustastr. 17.
— Adelheid, geb. v. Graßmann, Rentier-Wittwe, Tragheimer Pulverstraße 3.
— Marie, geb. Haldorsen, Wwe., (Krankenpensionat), Drummstraße 35.
— Luise, geb. Krieger, Kaufmanns-Wwe., 1. Fließstraße 13.
— Bertha, gb. Kudritzki, Ww., Herbartst. 9.
— Aug., Fräulein, chem. Sprachlehrerin, Yorkstraße 63.
— Marie, Fräul., Hintere Vorstadt 48.
Schütze, Dr. Arth., Erst. Assistenzarzt der Univ.-Frauenklinik, Wallsche Gasse 7/10 Sprechst.: 4–5 Uhr.
— Waldemar, Buchhändl., Friedrichst. 4.
— Ida, geb. Böhnke, Lieut.-Ww., Mitteltragheim 2.
— gb. Striewski, Ww., Sackh. Kirchenst. 6.
— Carol., Fräulein, Luisenstraße 6.
Schüpke, Aug., Maurer, Sackheim 93.
— Marie, Fräulein, Wiese 21.
Schützkowski, Ludw., Arb., Ausfallthorst. 12a
Schützler, siehe auch Schüßler.
— G., Particulier, Luisenstraße 3.
— E., Ober-Telegr.-Assist., Bärenstr. 3.
— Carl, Fleischer, Altroß. Pred. Str. 28.
— Carl, Arbeiter, Altroß. Pred. Str. 28.
— Amal., gb. Neuendorf, Ww., Rhefast. 4.
Schuffert, Arth., Postassist., Oberhab. 71.
— Amal., geb. Bunkus, 2. Fließstr. 12.
— Heinr., gb. Schröder, Ww., Oberhab. 71.
Schugat, Carl, Arbeiter, Artilleriest. 37b.
Schuas, Chr., Lagerverw., Lbn. Kirchenst. 7.
Schuh-Bazar-Vereinigung (Georg Wolff), Junkerstraße 5.
Schuhmann, Oscar, Rentier, Königst. 86.

**Fritz Schulte,**
**Conditorei, Café,**
**Bonbon- und Marcipan-Fabrik,**
Königsberg i. Pr.,
Tragheimer Kirchenstrasse 52.

Schuhr, geb. Döring, Wwe., Yorkstr. 95.
Schukat, Heinr., gb. Schwarz, Klosterst. 1.
Schuleit, Alb., Oekonom d. Schützenhaus., Mitteltragheim 1. ☎ 334.
— F., Schmied, Ausfallthorstraße 3/4.
— Herm., Monteur, Kalth. Straße 39b.
— Peter, pens. Bahn-Wärt., Rass. Gart. 31.
— Marie, gb. Behrend, Ww., Kalth. Str. 53.
— Charlotte, gb. Köhler, Ww., Hint. Vorst. 2.
— Heinr., Näherin, Hab. Neue Gasse 30.
Schulemann, Ed., Musik., Tragh. Kirchenstraße 92.
Schulenburg, Wilh., Gärtner, Oberhab. 8.
Schuler, Walter, Hauptmann, Nachtigallensteig 13.
Schulgasser, Jacob, Kaufm., Georgstr. 25.
Schulkowski, Aug., Arbeiter, Sackheimer Mittelstraße 58.
— Antonie, geb. Eßler, Sackh. Hinterst. 49.
Schulmeister, Wilh., Schlosser, Bahnhofswallstraße 2.
— W., gb. Scheffler, W., Haberb. Schulst. 5.
Schulmeistrat, Aug., Arb., Thomasg. 10.
Schulte-Heuthaus, Arth., Sec.-Lieutenant, Tragheimer Passage 5.
— Conrad, Referendar, Tragh. Passage 5.
Schulte, Aug., Kaufm., F. M. Schneider, Schloßstraße 3.
— Fritz, (Wittwe Schulte, geb. Bröker), Conditorei, Cafe und Marzipanfabrik, Tragheimer Kirchenstraße 52.
— Aug., gb. Süß, Feldmess.-Ww., Altroßg. Predigerstraße 19.
Schultz, siehe auch Schultze, Schulz, Schulze,
— C. Th., Hauptm. a. D., Schriftsteller, Landhofmeisterstraße 7.
— Ernst, Postsecr., Sackh. Kirchenst. 24a.
— Alb., Versich.-Beamt., Sternwartst. 45/46
— Rob., Fleischermeister, Wassergasse 11.
— Aug., Goldwaarenfabr., 2. Fließstr. 10.
— Alb. Emil, Kfm., F. E. Schultz, Brauereiartikel-, Commissions- u. Agentur-Gesch., Kaiserstraße 42.
— Henry, Agent, Butterbergstraße 8.
— Gust., F., Inh.: Alexander Gogga, Manufacturwaaren-Geschäft, Wollen-, Twist- u. Garnhandl., Baumwoll-Färberei u. Wäschefabrik, Wasserg. 16/18. ☎ 925.
— F. F., Kfm., Liqueurfabrik u. Fruchtsaftpresserei, Kneiph. Langg. 46/47, Wohnung: ebenda. ☎ 441.

**F. Schultz,**
**Liqueurfabrik u. Fruchtsaftpresserei,**
**Königsberg i. Pr.,**
**Kneiphöffsche Langgasse 46/47.**
**Telephon Nr. 441.**

Schultz, Paul, F. J. D. Majowsky, Bahnhofstr. 10. Wohnung: 1. Fließstraße 12.
— Robert F., Kaufm., Pfefferkuchenfabr., Löbn. Langgasse 27/28.
— Franz, Kaufmann, Holländerstr. 5/6.
— Herm., Kaufm., Löbn. Langg. 27/28.
— Otto, Kellner, Viehmarkt 2.
— E. Inl. H., Malermstr., 3. Fließstr. 33. ☎ 566.
— Rich., Mechaniker, Optisches Institut, Bergplatz 1/2. Wohn.: Vorderanger 10.
— Theod., Reisender, Dohnastraße 11a.
— Gust., Rentier, Roonstraße 17.
— Otto, Rentier, Tragh. Kirchenstr. 41/42.
— Rud., Depot-Vicefeldwebel, Haberb. Neue Gasse 41.
— Emil, vorm. C. A. Herrmann, Decimalwaagen-Fabrik, Sackh. Kirchenstraße 11.
— A., gb. Andersch, Pfarr.-Ww., Dohnast. 17.
— Georgy, geb. v. Danop, Forstmstr.-Wwe., Pens.-Inhab., Mitteltragheim 39.
— Anna, gb. Kluge, Kfm.-Ww., Schützenst. 5.
— Charl., geb. Lemke, Oberlehrer-Wwe., Kalthöfsche Straße 38.
— B., geb. Schütze, Gymnas.-Direct.-Wwe., Rhesastraße 4.
— E., gb. Vollmeister, Wwe., Königstraße 5.
— A., Frl. gepr. Turnlehrerin, Schützenst. 5.
— Amalie, Frl., Musiklehrerin, Moltkest. 18.
— Antonie, Rentiere, Tragh. Pulverstr. 4c.
— Ida, Fräulein, Nachtigallensteig 22.
— Marg., Fräulein, Kalthöf. Straße 38.
— Toni, Fräulein, Königstraße 5.
Schultze, siehe auch Schultz, Schulz, Schulze.
— Gisbert, Reg.-Assessor, Paulstraße 5.
— E. J., Kassirer, Lobeckstraße 17/18.

**C. J. Schultz,**
**Königsberg i. Pr., 3. Fliessstr. Nr. 33.**
**Zimmer- und Schildermalerei.**
Anstreich-Arbeiten.
**Saubere Ausführung.**
**Billige Preise.**
Telephon Nr. 566.

**Richard Schultz,**
**Optisches, mech. Institut,**
Bergplatz 1/2. (Roßgärter Markt).
Gut sortirtes Lager
**Pariser Operngläser,**
**Brillen, Pincenez etc.**
Ausführung von elektrischen Glocken-einrichtungen, Tableau- u. Telephon-Anlagen unter mehrjähriger Garantie.

Schultze, Raym., Kaufm., Mitteltragh. 1b.
— Rud., Telegr.-Meister, Oberhaberb. 7.
— Carl, Uhrmacher, Unterhaberberg 15.
— F., geb. Filter, Ww., Wallsche Gasse 4.
Schultzki, Ed., Müller, Alter Graben 18.
— Herm., Factor, Wagnerstraße 10.
— Carl, Arbeiter, Yorkstraße 2.
— Joseph, Arbeiter, Rosenstraße 18.
— Am., gb. Lehmann, sep. Frau, Wagnerst. 40.
— Fried., geb. Mertineit, Wwe., Ausfallthorstraße 12.
— Am., geb. Schönwald, Ww., Wagnerstr. 10.
Schultzky, Paul, Buchhalt., Alter Garten 26.
— Moritz, ehem. Agent, Alter Garten 26.
— R., prakt. Zahnarzt, Ziegelstraße 13b.
— geb. Pätsch, Gutsbes.-Wwe., Prinzenst. 4.
Schulz, siehe auch Schultz, Schultze, Schulze.
— Egon, Oberst u. Regim.-Commandeur, Hensche straße 8.
— Dr. phil F. C., Professor, Große Schloßteichstraße 10.
— Dr. Paul, prakt. Arzt u. Specialarzt für d. Wasserheilverfahren, Steindamm 19. Sprechst.: 11—12 Uhr V., 5—6 U. N.
— Herm., Administrator, Landhofmeisterstraße 19.
— Gust., Kreisbauinspector, Lobeckstr. 4.
— Benno, Bankdirector, Krugstraße 1.
— Herm., Lehrer, Altroßg. Predigerstr. 8/9.
— Otto, Ober-Postdir.-Secr., Henschestr. 20.
— Siegfr., Sec.-Lieut., Herbartstraße 3.
— Alb., cand. med., Rippenstraße 20b.
— Otto, Predamtscand., Tamnaust. 33/36.
— Otto, Intend.-Secr., Herbartstraße 4.
— Hugo, Referendar, Mitteltragh. 34c.
— Selmar, Gerichts-Assessor, Nachtigallensteig 18.
— Georg, Akademiker, Rippenstraße 5.
— I. Georg, Reg.-Secr., Hinterroßg. 61a.
— II, Jul., Reg. Secr., Mitteltragh. 1i.
— Bernh., Betriebssecretär, Bärenstr. 1.
— O. Fr., Telegr.-Assist., Alte Gasse 23.
— Gust., Landeshauptk.-Buchh., Königstraße 100.
— Aug., Eisenb.-Zeichner, Bismarckstr. 4.
— Ed., Eisenb.-Kanzlist, Unterhaberb. 10al.
— Carl, Eisenb.-Kanzl.-Diät., Viehmkt. 7.
— Gottfr., Kanzlista. D., Steile Straße 25.
— Frz., Stat.-Assist., Moltkestraße 13.
— Wilh., Bureauvorst., Altst. Bergstr. 6.
— Herm., Bureau-Gehilfe, Nicolaistr. 17.

# Dr. med. Paul Schulz,

prakt. Arzt und Special-Arzt für Hydrotherapie.

**Physiatrisches Sanatorium,**
**Hufen, Bahnstrasse 12.**

**Anstalt für Diät- und Wasserkuren.**

Individuelle Behandlung nach medizinisch wissenschaftlichen Grundsätzen.

Sprechstunden im Sanatorium:
Im Sommer Vormittags 7—10 Uhr
Im Winter Vormittags 8—10 Uhr.

Sprechstunden Steindamm 19:
Vorm. 11—12 Uhr, Nachm. 5—6 Uhr.
Sonntags nur Vormittags 11—12 Uhr.


Schulz, Friedr., Expedient, Bahnhofswallstraße 2.
— Küster u. Kirchhof-Inspect., Steind. 64.
— Alb., pens. Lademstr., Knochenstr. 54.
— Friedr., Packmeister, Moltkestraße 1.
— I, W. A., Wachtmstr., Oberhab. 101.
— II, F., Schutzmann, Kalth. Straße 40.
— Friedr., Bezirksfeldwebel, Yorkstr. 33.
— Joh., Zeugfeldwebel, Tamnaustr. 13.
— Alb., Feldwebel, Wrangelstraße 10.
— Heinr., Sergeant, Dohnastraße 16.
— Edwin, Bäckermstr., Löhn. Langg. 7.
— F., ehem. Bäckermstr., Albertstraße 2.
— W., ehem. Bäckermstr., Mühlenstr. 15.
— Gust., Barbier, Oberlaak 36.
— Herm., Besitzer, Krönchenstraße 5.
— Joh., Bildhauer, Steile Straße 10.
— Aug., Briefträger, Wrangelstraße 40.
— Friedr., Briefträger, Nicolaistraße 28.
— Mich., Briefträger, Kronenstraße 3/4.
— Friedr., Buchhalter, Kaplanstraße 18.
— Ernst, ehem. Buchhändl., Henschestr. 10.
— Friedr., Rob., Capitän, Ins. Venedig 8.
— Ernst, Conditorgeh., Junkerstraße 1.
— Gust. L., Conditorgeh., Pauperhauspl. 4.
— Aug., Dachdecker, Bülowstraße 51.
— C., Dienstmann, Tamnaustraße 7.
— Joh., ehem. Dienstm., Sackheim 96.
— Georg, Drogist, Magisterstraße 34.
— Oscar, Drogist, Wagnerstraße 49.
— Aug., Eigenthümer, Kreuzstraße 22.
— Gust., Eigenthümer, 3. Fließstraße 32.
— Herm., Eigenthümer, Herbartstraße 10.
— Heinr., Eisendreh., Vorderlomse 26/27.
— Rob., Eisendreher, Alter Graben 8.
— Carl, Eisenhobler, Wiese 3.
— Gust., Eisenhobler, Pillauerstraße 4.
— Herm., Feuerwehrm., Magisterstr. 27.
— Franz, Fleischer, Tragh. Ausbau 209.
— Gust., Fleischer, Viehmarkt 19.
— Rud., Fleischermstr., Wagnerstraße 41.
— Gust., Former, Schlangengasse 4.
— Ernst, Handelsgärtn., Trgh. Ausb. 358/59.
— Friedr., Gärtner, Hinterroßg. 10/12.
— Herm., Gärtner, Wilhelmstraße 14a.
— Rich., Geschäftsleiter, Wagnerstr. 25.
— Ferd., Gepäcktr. d. Cranz. Bahn, Steind. Wallstraße 4b.
— Heinr., Händler, Hökerstraße 17.
— Arthur, Handschuhgesch., Alte Gasse 5.
— Franz, Hausbesitzer, Friedmannstr. 11.
Schulz, Gust., Hilfswäger, Sackheim 93.
— Carl, Ingenieur, Luisenstraße 6.
— Rob., Käsehändler, Tiepoltstraße 17.
— Steph., Kaplan, Kathol. Kirchenpl. 2.
— Emil, Kastellan, Gr. Domplatz 3.
— Bruno, Kaufm., 1. Fließstraße 11.
— Edw., Kaufm., Wassergasse 24.
— Ernst, Kaufm., Krugstraße 12a.
— Franz F, Herings-Importgesch., Neuer Graben 9. Wohn.: 3. Fließstraße 32.
— Fr. H., Nachf. F, Inh. Paul Wilhelm, Gummiw.-Specialgesch., Bergpl. 13/14.
— F. H. F, Kfm., Inhab des Panorama internat., Pass. 2. Wohn.: Passage 5.
— Friedr., Kaufm., Restaur. u. Destillat., Münzstraße 17.
— Gust., Kaufm., Viehmarkt 26.
— Hans, Kaufm., Tragh. Kirchenstr. 22/23.
— Herm., Kaufm., Georgstraße 12.
— Hugo, Kaufm., Drummstraße 31.
— J. C., Kaufm., Materialw.-Handlg. u. Schankgesch., Altroßg. Predigerstr. 26.
— Louis, & Co. F, Woll- und Getreide-Commissions-Geschäft, General-Agent., Kaiserstraße 16. ☞ 473.
— Louis, Kfm., F wie vor, Kaiserstr. 16.
— Hugo, Kfm., Proc. d. F Arthur Sander, Prinzessinstraße 4.
— Joh. Ludw., Makler, Trgh. Kirchenstr. 68.
— Rud., ehem. Kaufm., Klosterstraße 1.
— Walter, Kaufmann, Hasselstraße 1.
— Aug., Commis, Strohmarkt 5/6.
— Emil, Commis, Wagnerstraße 36.
— Ernst, Commis, Oberrollberg 14.
— Herm., Commis, Kathol. Kirchenstr. 8.
— Max, Commis, Albertstraße 12.
— Oscar, Commis, Wagnerstraße 36.
— Salomon, Kaufm., Altst. Langgasse 53.
— Wilh., Heinr. F, Kfm., Getreideagentur, Kronenstraße 17.
— Friedr., Klempner, Hint. Vorstadt 15.
— Friedr., Klempner, Rosenstraße 15.
— Joh., Klempner, Königstraße 4.
— Hugo, Korbmachermstr., Vorderroßg. 16.
— Hugo, Landmesser, Wilhelmstraße 10.
— Heinr., Locom.-Führer, Hint. Vorst. 15.
— Carl, Maler, Sackh. Gartenstraße 9.
— Carl, Ferd., Maler, Bülowstraße 29.
— Heinr., Maler, 3. Fließstraße 33.
— Otto, Maler, Löbn. Langgasse 6.
— Paul, Maler, 3. Fließstraße 33.

Schulz, Wilh, Maler, Roonstraße 13.
— Wilh., Maler, Altroßg. Predigerstr. 1c.
— F., Maurermeister, Selkestraße 17.
— Chr., Maurer, Glaserstraße 7/8.
— C. Rud., Maurer, Kalthof. Straße 29.
— Friedr., Maurer, Roßg. Neue Gasse 3.
— Friedr., Arbeiter, Oberhaberberg 12.
— Friedr., Maurer, Selkestraße 17.
— J. F., Maurer, Friedmannstraße 10.
— Otto, Maurer, Nasser Garten 135a.
— Carl, Monteur, Bahnhofswallstr. 2.
— Gotthart, Musiker, Wagnerstraße 13.
— Wilh., Ofensetzer, Krugstraße 13.
— Anton, Particul., Vorderroßgarten 4.
— Gust., Ed., Particulier, Prinzenstr. 19.
— Herm., Particulier, Tragh. Kirchenst. 4d.
— Aug. Heinr., Partic., Am Rhesianum 1.
— Carl, Particulier, Königstraße 4.
— Gust., Pferdeb.-Control., Unterlaak 36.
— Herm., Postillon, Mühlenstraße 25.
— Reinh., Postschaffner, Wiese 18.
— Joh., Postbote, Oberhaberberg 67.
— Ernst, Restaurateur, Poln. Straße 29.
— Joh., Restaurateur, Altst. Langgasse 76.
— Carl, Roßschlächter, Oberhaberberg 63.
— Ed., Sattler, Georgstraße 19.
— Fr., Sattler u. Tapezirer, Baderstr. 21.
— Friedr., Sattlermeister, Altroßgärter Kirchenstraße 12.
— Joh., Schafer, Yorkstraße 35.
— Heinr., Schaffner, Oberhaberberg 56.
— Gust., Schachtmeister, Oberlaak 29/30.
— Aug., Schankwirth, Knochenstraße 21.
— Friedr., Schließer, Altroßg. Predigerst. 2.
— Aug., Schlosser, Heinrichstraße 5.
— Frdr., Schlosser, Knochenstraße 53.
— Aug. Wilh., Schlosser, Wagnerstr. 17.
— Emil Herm., Schlosser, Wagnerstr. 42.
— Gottfr., Schlosser, Parkstraße 4.
— Herm., Maschinenschl., Kneiphöffsche Hofgasse 22.
— Herm. Ad., Schlosser, Steind. Wallstr. 33.
— Herm., Schlosser, Nasser Garten 146.
— Mart., Schlosser, Haberb. Neue G. 38.
— Otto, Maschinenschl., Drummstr. 11.
— Wilh., Schlosser, Neue Reiserbahn 16.
— Alb., Schmied, Löbn. Langgasse 4.
— Joh. Gottfr., Schmied, Nass. Gart. 128a.
— Hermann, Schmied, Oberhaberb. 28.
— Ludw., Schmied, Haberb. Sackgasse 1.
— Adolph, Schneid., Altstädt. Langg. 9.
— Aug., Schneider, Klosterstraße 16.
— Benno, Schneider, Altst. Langg. 72/73.
— Ed., Schneider, Löbn. Langgasse 6.
— Ferd., Schneidermstr., Yorkstraße 63.
— Franz, Schneider, Kalth. Straße 37a.
— Friedr., Schneider, Villauerstraße 4a.
— Joh., Schneider, Neuer Graben 26a.
— Martin, Schneider, Jägerhofstraße 13.
— L. Rob., Schneider, Kreuzstraße 38/39.
— Otto, Schneider, Rippenstraße 8.
— C. L., Schriftsetzer, Herbartstraße 6.
— Adam, Schuhmmstr., Mogisterstr. 39.
— Ant., Schuhm., 2. Rundtheilgasse 3.
— Aug., Schuhmacher, Steind. Wallst. 27.
— Carl, Schuhmmstr., Sackh. Mittelstr. 39.
— Ed., Schuhmmstr., Sackh. Mittelstr. 27a.
Schulz, Friedr., Schuhm., Löbn. Unterbergstraße 2.
— F., Schuhm., Altroßg. Predigerstr. 1c.
— G., Schuhmacher, Sackheim 76.
— G. J., Schuhm., Kalthof. Straße 39c.
— Gust., Schuhmacher, Strützelstraße 7.
— Joh., Schuhmmstr., Friedmannstr. 50.
— J. H., Schuhmmstr., Poln. Straße 29.
— Herm., Schuhmacher, Thomasgasse 10.
— Ludw., Schuhmacher, Kreuzstraße 12.
— Max, Schuhmacher, Grolmannstraße 8.
— Otto, Schuhmacher, Alter Graben 35.
— Rud., Schuhmmstr., Münzstraße 19.
— Th., Schuhmacher, Neur. Kirchenb. 7.
— Wilh., Schuhmmstr., Fleischbänkstr. 10.
— Alb., Steinsezmeister, Yorkstraße 86.
— Gust., Steinsezer, Münchenhofplatz 5.
— Carl, Stellmacher, Domstraße 3.
— Jul., Stellmacher, Artilleriestraße 57.
— Carl, Techniker, Moltkestraße 18.
— Ad., Tischler, Roßgärter Hinterstr. 25.
— Alb., Tischler, Sackh. Mittelstraße 1.
— Alb., Tischler, Artilleriestraße 24.
— Anton, Tischler, Sackh. Hinterstr. 29.
— Aug., Tischler, Oberhaberberg 27.
— C., Tischler, Neue Reiserbahn 21.
— Franz Aug., Tischlermstr., Parkstr. 2.
— Franz, Tischler, Altr. Predigerstr. 12.
— Fritz, Tischler, Hinterroßgarten 71.
— G. Ad., Tischler, Kalthof. Straße 53.
— Gust. Jos., Tischler, Feuerstraße 21/22.
— Joh., Tischlermstr., Kalthof. Str. 17.
— Jul., Tischlermstr., Hinterroßgart. 48.
— Max, Tischler, Herbartstraße 1.
— Otto, Tischler, Poln. Straße 26/28.
— Reinh., Tischler, Besselstraße 2a.
— Gust., Trompeter, Wrangelstraße 43.
— Ernst, Uhrmachergeh., Unterlaak 20.
— Aug., Unternehmer, Alter Garten 19.
— Gottl., Werkmstr. a. D., Nicolaistr. 29.
— Aug., Viehhalter, Nasser Garten 37.
— Aug., Viehhalter, Nasser Garten 19.
— Carl, Wäger, Drummstraße 1.
— Fr., ehem. Wächt., Altr. Predigerstr. 1c.
— Alb., Wagenmeister, Alter Garten 27.
— Alb., Zimmermstr., Henschestraße 19.
— C. A., Zimmermann, Friedmannstr. 54.
— Carl, Zimmermann, Holländerstr. 4.
— J. Gottl., Zimmergesell, Bülowstr. 37.
— Hugo Herm., Zimmerm., Sackheim 12.
— Ludw., Zimmermann, Yorkstraße 63.
— Louis, Bahnarb., Sternwartstraße 49.
— Franz, Bote, Unterhaberberg 26.
— Jul., Heizer, Schlachthof, Rosenau.
— C., Schützendiener, Schützenstraße 8.
— Friedr., Telegr.-Bote, Sternwartstr. 16.
— Rich., Kasernenwärter, Carlstraße 10.
— Ed., Polizeibote, 3. Fließstraße 46.
— Heinr., Diener, Wagnerstraße 18.
— Herm., Diener, Grolmannstraße 4.
— Friedr., Schuldiener, Unterhab. 23/24.
— Gust., Diener, Wrangelstraße 10.
— Carl, Putzer, Nasser Garten 126.
— Ad., Kutscher, Neue Reiserbahn 15.
— Aug., Kutscher, Haberb. Sackgasse 9.
— Carl, Kutscher, Stallengasse 4.
— Carl, Kutscher, Tiepolstraße 31.

Schulz, Friedr., Kutscher, Vorderlomse 8/9.
— Gust., Kutscher, Hintere Vorstadt 11.
— Herm., Kutscher, Haberb. Sackgasse 16.
— Herm., Kutscher, Sackh. Gartenstr. 7.
— Martin, Kutscher, Weidendamm 25.
— Rud., Kutscher, Yorkstraße 69.
— Wilh., Kutscher, Sandgasse 5.
— Aug., Factor, Oberrollberg 15a.
— Aug., Factor, Prinzessinstraße 3a.
— Aug., Factor, Vordere Vorstadt 74/75.
— Aug., Factor, Stritzelstraße 12.
— Aug., Factor, Oberrollberg 19a.
— Aug., Factor, Insel Venedig 4.
— Carl, Factor, Roonstraße 12.
— Carl, Factor, Kolwstraße 4.
— Carl, Factor, Yorkstraße 35.
— Carl, Factor, Tragh. Ausbau 121.
— Ed., Factor, Sackh. Mittelstraße 11.
— Ed., Factor, Oberhaberberg 49.
— Ernst, Factor, Oberhaberberg 61.
— Ernst, Factor, Unterlaak 27a.
— Ferd., Factor, Trummstraße 18.
— Franz, Factor, Tamnaustraße 12.
— Franz, Factor, Haberberg. Sackg. 5.
— Friedr., Factor, Oberlaak 22.
— Friedr., Factor, Polnische Straße 29.
— Friedr., Factor, Haberb. Sackgasse 6.
— Friedr., Factor, Neue Reiferbahn 1.
— Friedr., Factor, Köttelstraße 25.
— Gottfr., Factor, Poln. Straße 18/19.
— Gust., Factor, Oberhaberberg 96.
— Gust., Factor, Artilleriestraße 25.
— Herm., Factor, Turnerstraße 3.
— Herm., Factor, Schönbergerstraße 28.
— Ludwig, Factor, Vorderanger 12.
— Rich., Factor, Kneiph. Hofgasse 12.
— Rich., Factor, Oberrollberg 19b.
— Rud., Factor, Tiepoltstraße 15.
— Rud., Factor, Sternwartstraße 26.
— Wilh., Factor, Wagnerstraße 18.
— Wilh., Factor, Löbn. Oberbergstr 4.
— Ad., Arbeiter, Schweizergrund 5.
— Alb., Arbeiter, Yorkstraße 5.
— Aug., Arbeiter, Yorkstraße 21.
— Aug., Arbeiter, Ausfallthorstraße 3/4.
— Aug., Arbeiter, Feuergasse 46/47.
— Aug., Arbeiter, Oberhaberberg 61b.
— Aug., Arbeiter, Sackheim 76.
— Aug., Arbeiter, Nasser Garten 146a.
— Aug., Arbeiter, Unterlaak 16.
— Aug., Arbeiter, Nasser Garten 70.
— Aug., Arbeiter, Nasser Garten 31.
— Aug., Arbeiter, Tiepoltstraße 23.
— Bruno, Arbeiter, Wiese 7.
— Carl, Arbeiter, Oberrollberg 21.
— Carl, Arbeit., Altroßg. Predigerstr. 40.
— Carl, Arbeiter, Sackh. Mittelstr. 52.
— Carl, Arbeiter, Friedmannstraße 46.
— Carl, Arbeiter, Pillauerstraße 4a.
— Carl, Arbeiter, Pillauerstraße 2/3.
— Carl, Arbeiter, 2. Sandgasse 4.
— Carl, Arbeiter, Insel Venedig 1.
— Carl, Arbeiter, Bismarckstraße 16.
— Carl, Arbeiter, Unterhaberberg 58.
— Carl, Arbeiter, Bülowstraße 7.
— Carl, Arbeiter, Alter Garten 46.
— Carl, Arbeiter, Alter Graben 6.

Schulz, Eduard, Arb., Schweizergrund 9.
— Eduard, Arbeiter, Wiese 15.
— Emil, Arbeiter, Bosengang 1.
— Ferd., Arbeiter, Artilleriestraße 22.
— Ferd., Arbeiter, Schweizergrund 1.
— Ferd., Arbeiter, Grolmannstraße 2.
— Ferd., Arbeiter, Nasser Garten 138.
— Franz, Arbeiter, Yorkstraße 81.
— Franz, Arbeiter, Oberhaberberg 9.
— Franz, Arbeiter, Schnürlingstraße 11.
— Friedr., Arbeiter, Yorkstraße 5.
— Friedr., Arbeiter, Oberhaberberg 66.
— Friedr., Arbeiter, Nasser Garten 84.
— Friedr., Arbeiter, Nasser Garten 155.
— Friedr., Arbeiter, Nasser Garten 145a.
— Friedr., Arbeiter, Nasser Garten 21.
— Friedr., Arbeiter, Magisterstraße 15.
— Friedr., Arbeiter, Hinteranger 9.
— Gottfr., Arbeiter, Pillauerstraße 4a.
— Gottfr., Arbeiter, 2. Sandgasse 4a1.
— Gottfr., Arbeiter, Nasser Garten 115.
— Gottfr., Arbeiter, Sackh. Mittelstr. 2.
— Gottfr., Arbeiter, Polnische Str. 16.
— Gottl., Arbeiter, Tuchmacherstraße 17.
— Gottl., Arbeiter, Oberhaberberg 40.
— Gust., Arbeiter, 2. Sandgasse 4a1.
— Gust., Arbeiter, Nasser Garten 12.
— Gust., Arbeiter, Sackheim 125.
— Gust., Arbeiter, Grolmannstraße 5.
— Gust., Arbeiter, Sackh. Hinterstraße 69.
— Gust., Arbeiter, Artilleriestraße 37a.
— Gust., Arbeiter, Altr. Predigerstr. 1.
— Heinr., Arbeiter, Altr. Predigerstr. 42.
— Heinr., Arbeiter, Ausfallthorstr. 5/6.
— Heinr., Arbeiter, Oberhaberberg 83.
— Heinr., Arbeiter, Friedmannstraße 52.
— Herm., Arbeiter, Moltkestraße 21.
— Herm., Arbeiter, Sackheim 14.
— Jul., Arbeiter, Steile Straße 20.
— Jul., Arbeiter, Kalthöfsche Straße 7.
— Ludw., Arbeiter, Nasser Garten 121.
— Mich., Arbeiter, 2. Rundtheilgasse 7.
— Wilh., Arbeiter, Oberhaberberg 82.
— Wilh., Arbeiter, Tragh. Kirchenstr. 4h.
— Wilh., Arbeiter, Sackh. Mittelstraße 1.
— Wilh., Arbeiter, Artilleriestraße 28.
— Wilh., Arbeiter, Feuerstraße 1.
— Wilh., Arbeiter, Pillauerstraße 6cd.
— Wilh., Arbeiter, Roßg. Hinterstr. 2a.
— Wilh., Arbeiter, Alter Garten 5.
— Wilh., Arbeiter, Tiepoltstraße 21a.
— Wilh., Arbeiter, Bülowstraße 9.
— Wilh, Arbeiter, Grolmannstraße 9.
— Katharine, Wwe., Yorkstraße 71.
— Marie, geb. Adebahr, Wwe., Wasserg. 25.
— Charl., geb. Balzereit, Ww., Kantstr. 9.
— M., geb. Bartezki, Frau, Altroßg. Pred. Straße 19.
— geb. Bartsch, Kfm.-Wwe., Yorkstr. 59.
— Bertha, gb. Bartschkowski, Wwe., Hint. Vorstadt 61.
— Carol., geb. Beilke, Wwe., Weidendamm 6.
— Joh., geb. Bergau, sep. Frau, Sternwartstraße 23a.
— Joh., geb. Bindrus, Ww., 2. Rundtheilg. 8.
— Carol., geb. Blachonski, Wwe., Altst. Langgasse 77.

Schulz, Henr., geb. Block, Wwe., Sackh. 125
— Charl., geb. Böge, Wwe., Holländerbaumwiesenstraße 1/5.
— Henr., geb. Boldt, Wwe., Klosterstr. 1.
— M., gb. Bonscheit, Ww., Strizelstr. 16.
— Aug., geb. Brodowski, Ww., Artilleriestraße 32.
— Henr., geb Bücher, Wittwe, Hökerei, Friedmannstraße 18.
— gb. Butschkow, Rent.-Ww., Prinzenstr. 20.
— Amalie, geb. Carus, Ww., Grolmannstr. 3.
— D., geb. Duddek, Wwe., Hohenzollernst. 13.
— Minna, gb. Dzebel, Ww., Bismarckstr. 6.
— geb. Eichholz, Wwe., Bergplatz 16.
— Charl., geb. Eichler, Wwe., Wilhelmstr. 14.
— Marie, geb. Endroleit, Wwe., Nasser Garten 123.
— Math., geb. Ewert, Wwe., 1. Fließstr. 12.
— A., geb. Fahlert, Wwe., 3. Fließstr. 15.
— A., geb. Fehlau, Ww., Grolmannstr. 5.
— D., geb. Feydtmeyer, Wwe., Moltkestr. 18.
— Anna, geb. Fischer, Altroßg. Kirchenstr. 1a.
— Charl., geb. Fischer, Oberrollberg 13.
— Just., gb. Florian, Wwe., Sternwartstr. 49.
— M., gb. Frischow, Wwe., Sternwartstr. 47.
— Lina, geb. Ganswindt, Wwe., Kesselstr. 5.
— geb. Geise, Wwe., Bülowstraße 37.
— Aug., geb. Glaß, Wwe., Albertstr. 13.
— J., geb. Glombowski, Ww., Bismarckstr. 6.
— A., geb. Godau, Wwe., Sackh. Hinterstr. 45.
— Carol., geb. Godau, Wwe., Oberlaak 36.
— Caroline, geb. Goldberg, Arbeiterfrau, Sackheimer Hinterstraße 41.
— Th., gb. Griguhn, Pfarr.-Ww., Yorkstr. 58.
— geb. Grunau, Rent.-Wwe., Kl. Schloßteichstraße 2.
— Luise, geb. Grunwald, Ww., Tiepoltstr. 30.
— Aug., geb. Gudowski, Waschfrau, Sackh. Mittelstraße 29.
— Aug., geb. Habedank, Agent., Unterlaak 36.
— geb. Hauchwitz, Wwe., Sackheim 43.
— Marie, geb. Heinrich, Wittwe, Alter Garten 16.
— A., geb. Hellwig, Wwe., Georgstr 17/18.
— Bertha, geb. Hennig, Wwe., Yorkstr. 48.
— B., gb. Herzog, Partic.-Wwe., Dohnastr. 3.
— A., gb. Hewert, Ww., Altroßg. Pred.-St. 2.
— Ch., geb. Hoffmann, Wwe., Kalthöf. Str. 7.
— Charl., geb. Hopfensack, 2. Rundtheilg. 7.
— R., geb. Hübner, Ww., Sackh. Mittelstr. 37.
— Ott., geb. Hüge, Wwe., Kaplanstr. 19.
— Therese, gb. Jachmin, Ww., Carlstr. 4.
— M., geb. Jacob, Wwe., 3. Fließstr. 17.
— Luise, gb. Jäckel, Wwe., Unterhab. 58.
— Anna, geb. Jackstein, Lootsen-Wittwe, Kopernicusstraße 11.
— M., gb. Jankowski, Ww., Rippenstr. 5.
— Rosa, geb. Jonischeit, Locomotivf.-Fr., Altstädt. Langgasse 40.
— W., geb. Kaminski, Wwe., Rippenstr. 24.
— Doroth., gb. Kettner, Ww., Lavendelstr. 3.
— geb. Kiebath, Wwe., Bülowstraße 46.
— Doroth., geb. Kiewner, Wwe., Haberb. Sackgasse 16.
— Wilh., geb. Kirstein, Wwe., Sackheim 33.
— B., geb. Klein, Wwe., Sackh. Gartenstr. 9.
— A., geb. Kluschke, Wwe., Bismarckstr. 1.
Schulz, A., geb. Knaust, Rent.-Fr., Viehmarkt 16.
— Joh., geb. Komm. Bremser-Wittwe, Unterhaberberg 17.
— Ernest., geb. Korallus, Wittwe, Brodbänkenstraße 20.
— Aurelie, geb. v. Koslowski, Kaufm.-Wittwe, Vorderroßgarten 64.
— H., gb. Kowalewski, Ww., Unterhaberb. 67
— Luise, geb. Krause, Wwe., Unterhaberb. 27.
— Regine, gb. Krause, Ww., Unterhaberb. 11.
— Henr., geb. Krüger, Ww., Thomasgasse 1a.
— Hulda, gb. Kuhn, Ww., Henschestraße 20.
— Bertha, gb. Kuhr, Ww., Thomasgasse 5.
— Amalie, geb. Kurzstiel, Ww., Yorkstr. 16.
— Am., geb. Lapahn, Ww., Artilleriest. 37a.
— A., gb. Lehmann, Ww., Löbn. Langg. 43.
— L., geb. Liedtke, Arbeiter-Fr., Unterlaak 12/13.
— Joh., geb. Lindenau, Wwe., Altroßg. Kirchenstraße 3/6.
— Auguste, geb. Lindenberg, Wittwe, Nicolaistraße 5.
— Caroline, geb. Loleit, Wittwe, Bahnhofstraße 4.
— Johanna, geb. Lorenz, Wittwe, Tamnaustraße 22.
— Aug., gb. Loth, Wwe., Oberhaberberg 46.
— Henr., geb. Mann, Wwe., Moltkestr. 1.
— Agathe, geb. Meier, Bauinspector-Wwe., Tragheimer Pulverstraße 4.
— Charl. gb. Meißner, Ww., Drummstr. 9.
— W., gb. Müller, Wwe., Nasser Garten 135.
— geb. Nickel, Wwe., Bülowstraße 14.
— Heinr., geb. Nickel, Ww., Nasser Garten 24.
— Joh., geb. Norkus, Wwe., Lobeckstr. 19.
— Rosalie, geb. Oertel, Wwe., Nicolaistr. 24.
— Antonie, geb. Parchwitz, Rentiere, Tragheimer Pulverstraße 50.
— A., geb. Perplies, Wittwe, Kneiphöf. Langgasse 15.
— Joh., gb. Prang, Wwe., Nasser Garten 51.
— C., geb. Rehberg, Wittwe, Weidendamm 41.
— Joh., geb. Rehagel, Wittwe, Sackh. Hinterstraße 69.
— gb. Reich, Stabsarzt-Ww., Prinzenstr. 18.
— Emilie, geb. Rekittke, Wittwe, Mitteltragheim 1h.
— geb. Reuter, Rentier-Wwe., Yorkstr. 41.
— Joh., geb. Richter, Küster-Wittwe, 3. Fließstraße 44b.
— geb. Riechert, Wwe., Königstraße 83a.
— Therese, geb. Rippke, Wittwe, Unterhaberberg 7.
— Doroth., geb. Ritter, Wittwe, Nasser Garten 133.
— Henr., geb. Rockel, Kreissecr.-Wwe., Pauperhausplatz 3.
— Eleonore, geb. Schernewski, Wittwe, Kneiphöfsche Hofgasse 12.
— gb. Schlimm, Wwe., Weißgerberstr. 21a.
— Bertha, geb. Schlisch, Wwe., Luisenstr. 22.
— M., geb. Schneider, Wwe., Hintertragh. 62
— geb. Schudeleit, Wittwe, Sackheimer Gartenstraße 6.
— Henr., geb. Schulz, Wwe., Kaiserstr. 25.

Schulz, M., geb. Schulz, Wwe., Unterhaberberg 62.
— Caroline, geb. Schweiger, Secretär-Wittwe, Hinterroßgarten 61a.
— H., gb. Seifert, Wwe., Bismarckstr. 10a I.
— Marie, geb. Seydler, Kaufm.-Wwe., Magisterstraße 59.
— R., geb. Skutnick, Wwe., Bülowstr. 33.
— H., geb. Steiner, Wwe., 1. Fließstr 24/25.
— Ottilie, gb. Stykell, Hebamme Knochenstraße 6.
— Carol., geb. Tankel, Ww., Alt. Graben 13.
— Henr., geb. Unterspann, Wwe., Nasser Garten 27.
— Aug., gb. Vogel, Arb.-Ww., Georgstr. 23b.
— Emilie, gb. Weber, Ww., Unterhaberb. 46.
— Henr., geb. Weber, Wwe., Sackheimer Mittelstraße 41.
— geb. Weber, Wittwe, Yorkstraße 95.
— Elisabeth, geb. Wenk, Wittwe, Unterhaberberg 61.
— Marie, geb. Wenk, Wittwe, Oberhaberberg 9.
— Carol., gb. Wessel, Schuhmachermeister-Frau, Stritzelstraße 14a.
— Heinr., geb. Westenberger, Wittwe, Steindammer Wallstraße 17.
— Juliane, geb. Witt, Tischler-Wittwe, Mühlenstraße 25.
— Luise, geb. Wölk, Wwe., Altroßgärter Predigerstraße 11/12.
— geb. Wosien, Wwe., Unterhaberb. 26a.
— Aug., geb. Zenthöfer, Wwe., Tiepolt-straße 21a.
— Luise, geb. Zigahn, Wwe., Haberberg. Sackgasse 4.
— Am., Fräulein, Landhofmeisterstr. 12.
— Amalie, Fräulein, Turnerstraße 4.
— Amalie, Näherin, Altroßg. Pred. Str. 20.
— Amalie, Schneiderin, Henschestraße 4.
— Amalie, Wirthin, Oberlaak 26.
— Amalie, Rentiere, Ziegelstraße 6a.
— Anna, Näherin, Lobeckstraße 20/21.
— Anna, Verkäuferin, Rippenstraße 5a.
— Antonie, Schneiderin, Altst. Langg. 40.
— Aug., Fräulein, Königstraße 11.
— Aug., Rentiere, Jägerhofstraße 7.
— Bertha, Schneiderin, Stiftsgasse 2.
— Clara, Lehrerin, Baderstraße 18/19.
— Elisabeth, Fräulein, Wagnerstraße 3.
— Elise, Schneiderin, Bismarckstr. 10a I.
— Elma, Fräulein, Jägerhofstraße 2.
— Emma, Fräulein, Am Rhesianum 2.
— Gertrud, Schneiderin, Poln. Straße 8.
— Helene, Fräulein, Poln. Straße 8.
— Joh., Rentiere, Bergplatz 15.
— Joh., Hebamme, Sternwartstraße 67.
— Joh., Schneiderin, Vogelgasse 3.
— Joh., Näherin, Lavendelstraße 3.
— Joh., Plätterin, Oberhaberberg 69.
— Joh., Schneiderin, Roßg. Hinterstr. 4.
— Julie, Fräulein, Mitteltragheim 2.
— Luise, Fräulein, Krugstraße 12a.
— Malw., Fräulein, Poln. Straße 8.
— Luise, Rentiere, Bärenstraße 4.
— Marg., Frl., Clavierlehr., Lange Reihe 20.
— Marie, Telegraph., Pauperhausplatz 3.

**Gebrüder Schumacher,**
**Hökerstrasse Nr. 35.**
**Manufactur- und Kurzwaaren-Handlung**
**en gros & en détail.**
**Specialität:**
**Leichen- und Trauer-Ausstattungen.**
Telephon 992.

Schulz, Marie, Fräulein, Kaplanstraße 10.
— Marie, Rentiere, Herbartstraße 2.
— O., Fräulein, Königstraße 38.
— Valeria, Schneiderin, Schmiedestr. 21.
— Wilh., Händl., Roßg. Hinterstraße 5/6.
— Wilh., Schneiderin, Hinterroßgart. 26.
Schulze, siehe auch Schultz, Schultze, Schulz.
— Ed., Major, Mitteltragheim 36.
— Heinr., Capellmstr., Roßg. Hinterstr. 24.
— Max, Sec.-Lieut., Hint. Vorstadt 49/50.
— Walth., Vers.-Assist., 1. Fließstraße 29.
— Herm., Steuer-Inspect., Oberlaak 21a.
— Paul, Buchhalt., Landhofmeisterst. 19.
— Alb., Feuerwehrm., Besselstraße 2a.
— Paul, Vergolder, Tuchmacherstraße 8.
— Jul., Vogelhandlg., Passage 1, Wohn.: Passage 3.
— geb. Kolberg, Musiklehr.-Wwe., Roßg. Hinterstraße 10/11.
— Aug., geb. Peters, Rentiere, Altstädt. Bergstraße 4.
— Hedw., geb., Willutzki, Inh. d. F C. F. Schulze, Schuhwaarenhandlung, Landhofmeisterstraße 19.
— Friedr., geb. Zerapki, Musik.-Wittwe, Neuer Graben 4.
— Magdalene, Fräulein, Lobeckstraße 9.
— Marie, Händlerin, Tiepoltstraße 31.
Schuhmach, A. Malermeister, Tragheim. Kirchenstraße 30.
— F., Frau, Pflanzen- u. künstl. Blumenhandlung, Tragh. Kirchenstraße 30.
Schumacher, Carl, Assec.-Beamter, Unterhaberberg 26a.
— A., Postschaffner, Unterhaberberg 26.
— Paul, Reg.-Supern., Herbartstraße 9.
— Carl, Bautechniker, Französ. Str. 6.
— Wilh., Buchbinder, Oberhaberberg 2.
— Ad., Fleischermstr., Magisterstraße 54.
— H., Hotel „Englisches Haus", Klapperwiese 3. 444.
— Gebr. F, Trauerwaaren-Baz., Manufactur- u. Kurzw.-Hdlg., Hökerstr. 35. 992.
— Reinh., Kfm., F w. v., Hökerstraße 35. 992.
— Gust. F, Kaufm., Leinenwaaren-Hdlg. und Wäsche-Fabrik, Poststr. 16, Wohn.: Wagnerstraße 40.
— Johs., Restaurat., Oberhaberberg 3. Wohnung: Haberb. Neue Gasse 1.

Herren-Artikel,
Wäsche, Cravatten,
Tricotagen, Hosenträger,
**Handschuhe,**
Stöcke, Regenschirme,
Lederwaaren.

# Gustav Schumacher,

**16. Poststrasse 16.**
Privat: **Wagnerstrasse 40. I.**

Schumacher, Bernh., Schlosser, Schweizergrund 10.
— Paul, Schlosser, Artilleriestraße 40.
— Gust., Schneider, Löbn. Langgasse 44.
— Aug., Schuhmacher, Drummstraße 34.
— F. W., Schuhmach., 3. Fließstraße 18.
— A., Tischler, Hintertragheim 24.
— Wilh., Tischler, Viehmarkt 2.
— Aug., Factor, Heinrichstraße 31.
— Alb., Arbeiter, Yorkstraße 23.
— Wilh., Arbeiter, Sternwartstraße 61.
— Clara, gb. Basch, Hebamme, Kreuzstr. 14.
— geb. Dehnke, Ww., Friedmannstr. 28.
— Marie, gb. Friedrich, Rent., Ziegelst. 13a.
— geb. Leidreiter, Wwe., Steile Str. 2a.
— Joh., geb. Möhrke, Bürgermstr.-Ww., Kaplanstraße 11.
— E., geb. Nehbel, Musiklehrerin, Tragh. Kirchenstraße 60.
— Marie, geb. Quatz, Ww., Bärenstr. 3.
— Emma, geb. Sturm, Ww., Krugstr. 12.
— Anna, Fräulein, Wilhelmstraße 16.
— Eva, Frl., Fleischbeich., Bismarckst. 8.
— Marie, Fräul., Sackh. Hinterstraße 3.
— Therese, Näherin, Alter Garten 13.
Schumann, Eugen, Betriebs-Secretär, Herbartstraße 11.
— Ernst, Ger.-Assess., Tragh. Pulverst. 7.
— Albert, Vicefeldw., Knochenstr. 40/41.
— Franz, Sergeant, Hinterroßg. 6/7.
— Carl, Commis, Rippenstraße 2.
— A., Musiklehrer, Sackh. Kirchenstr. 11.
— Rob. A., Büchsenm., Wrangelstr. 43.
— Franz, Drechsler, Sternwartstraße 31.
— Gust., Maurer, Altr. Predigerstr. 37a.
— Franz, Maurer, Wassergasse 26.
— Aug., Schneider, Tiepolistraße 23.
— Otto, Tischl., Tragh. Kirchenstraße 21.
— Emil, Zuschneider, 3. Fließstraße 15.
— Friedr., Locom.-Heizer, Knochenstr. 59.
— Aug., Arbeiter, Yorkstraße 88.
— Friedr., Arbeiter, Oberrollberg 15a.
— geb. Frenzel, Landgerichtsraths-Ww., Ziegelstraße 6a.
— Minna, geb. Klein, Ww., Löbn. Oberbergstraße 6.
— geb. Krause, Wwe., Sackheim 67.
— Anna, geb. Kühnappel, Agentenfrau, Wagnerstraße 52/53.
— A., geb. Meskat, Wwe., Waisenhauspl. 6.
— Wilh., geb. Nickel, Wwe., Tiepolist. 23.
Schumann, Paul, geb. Schürmann, Wwe., Löbn. Kirchenstraße 5.
— Amalie geb. Schwarz, Ww., Philosophendammgasse 6.
— Bertha, geb. Stengert, Wwe., Herbartstraße 11.
Schundau, Paul, Comptoirist, Oberlaak 20.
— Carl, Commis, Oberlaak 20.
— Ernst, Commis, Oberlaak 20.
— Joh., Schlosser, Oberlaak 20.
— Emil, Zimmermann, Hökerstraße 6.
— Otto, Bahnarbeiter, Unterlaak 26.
— Amalie, geb. Rodath, Ww., Oberlaak 20.
Schunder, Paul, Zahlmstr., Roonste. 6.
— Paul, Wachtmeister, Moltkestraße 18.
Schupp, Wilh., geb. Fischer, Partic.-Ww., Drummstraße 18.
— Julianne, geb. Hinzmann, Ww., Sackh. Kirchenstraße 5b.
— Friedr., geb. Tolksdorf, Ww., Rosenstr. 16.
— Emilie, geb. Wichert, Wwe., Unterhab. 7.
Schuppe, Hulda, geb. Laak, Verkäuferin, Altstädt. Markt 21.
Schuppnies, Aug., Arb., Artilleriestr. 28.
Schuppras, Helene, geb. Matschul, Ww., Bismarckstraße 5.
Schurann, Friedr., Factor, Vogelgasse 3.
— Carl, Arbeiter, Grolmannstraße 10.
Schurat, Anton, Maler, Rippenstraße 24.
— Wilh., Arbeiter, Parkstraße 9.
Schurdt, Cölestine, Fräul., Königstr. 38.
Schurich, Carol., geb. Riedel, Wittwe, Lavendelstraße 6.
Schurkus, Gottl., Fact., Altst. Langg. 80/81.
Schurr, Ant., Buchbind., Borchertstr. 25.
Schuschies, Friedr., Schneid., Herbartstr. 6a.
Schuschinski, Alb., Assecur.-Beamter, Bismarckstraße 16.
— Carol., geb. Großmann, Wwe., Artilleriestraße 39.
Schuster, W., Concertmstr., Sternwartstr. 62.
— Arth., Ger.-Assist., 3. Fließstraße 43.
— Aug., Barbier, Sackheim 46.
— Georg, Buchhändler, Hintere Vorst. 17.
— Theod., Musiklehr., 3. Fließstraße 43.
— Max, Kaufmann, Kai 13.
— Jos., Kellner, Fließauerstraße 4.
— Friedr., Klempn., Altr. Pred.-Str. 37b.
— Georg, Tischler, Altr. Pred.-Str. 37b.
— Rud., Arbeiter, Vorst. Hospitalstr. 16.
— Heinr., gb. Baumann, Wwe., Turnerstr. 3.
— Therese, geb. Deyken, Bur.-Geh.-Frau, Hinterroßgarten 10/12.
— Aug., geb. Finck, Kaufm.-Wwe., Hintertragheim 14.
— gb. Genz, Bchdr.-Ww., Hinterroßg. 10/12.
— Julie, geb. Grätsch, Partical.-Wwe., Unterhaberberg 27.
— Amalie, geb. Liedtke, Wwe., Krugstr 13a.
— A., geb. Surkau, Secr.-Wwe., Nachtigallensteig 1.
— Marie, Stickerin, Hinterroßgart. 10/12.
— Elise, Gesanglehr., Hintertragheim 14.
Schustereit, Gust., Maur., Haberb. Sackg. 11.
— Alb., Schmied, Altstädt. Langgasse 45.
— Aug., Arbeiter, Unterlaak 2.
— Gust., Arbeiter, Roßg. Neue Gasse 1.

**Patent-Pianinos und Flügel,**
kreuzsaitig, mit ganzen Eisenrahmen neuester Construction, vorzüglich schöner Tonfülle empfiehlt unter Garantie
**die Pianoforte-Fabrik**
**C. A. Schusterius,**
**Gr. Schloßteichstraße 2.**

Schusterius, A., Vers.-Beamt., Steind. 177.
— C. A., Pianofortefabr. mit Maschinen-Betrieb, Köttelstr. 13, Geschäftslocal: Gr. Schloßteichstr. 2, Wohn.: ebenda.
— Jul., Rentier, Löbnicht. Langgasse 39.
— Joh., Diener, Rippenstraße 10.
— Bertha u. Edith, Frl., Löbn. Langg. 39.
Schusties, Chr., Arb., Schönbergerstr. 2.
Schutter, W., Schmied, Moltkestraße 10.
— Gottl., Schneider, Nicolaistraße 11.
— A., Kutscher, Neuroßg. Kirchenberg 4.
— W., geb. Bröde, Wwe., Neur. Kirchenb. 4.
Schuttkowski, Leop., Sergeant, Steind. Wallstraße 4.
Schuttpelz, Franz, Schreiber, Mühlenstr. 22.
— Rob., Tischler, Sackh. Mittelstr. 26.
— Heinr., geb. Marcharski, Wwe., Mühlenstraße 22.
Schutz, C. Ferd., Zugführer, Alter Garten 57.
— Rich., Arbeiter, Borchertstraße 22.
Schutzhalter, Joh., geb. Kösling, Wwe., Lavendelstraße 6a.
Schutzmeister, Ernst, Schieferd., Stalleng. 12.
— J., Arbeiter, Tragh. Ausbau 144/45.
Schwaack, F., Particul., Friedrichstraße 5.
— Alb., Bautechn., Friedrichstraße 9a.
— Herm., Bauunternehm., Sternwartstr. 41.
— Hans, cand. theol., Borchertstraße 16.
— Ferd., Maurer, Neue Reiferbahn 23.
Schwabe, Rich., Blumen-Bazar, Sackh. 96.
— Math., Faßkellner, Friedmannstr. 37.
— A., Schneider, Feuerstraße 32.
— F., Schneid., Tragheim. Kirchenstr. 2.
— Jos., Schneider, Kalthof. Str. 42/43.
— Heinr., Diener, Kopernicusstraße 3/4.
— Wilh., Diener, Bahnhofstraße 10.
— Jos., Factor, Kesselstraße 4.
— Alb., Arbeiter, Sternwartstraße 69.
— Marie, Wittwe, Ziegelstraße 22f.
— Julianne, geb. Kadalski, Wwe., Steind. Wallstraße 31.
Schwärmer, siehe auch Schwermer.
— Wilh., Schneider, Sternwartstr. 25.
— Friedr., Schmied, Friedrichstraße 7a.
Schwärzel, Herm., Bremf., Alt. Gart. 59.
Schwagereit, F., Schuhm., Holländerstr. 12.
— Carl, Maurer, Altroßg. Predigerstr. 6.
— Aug., Factor, Friedrichstraße 3.
— Aug., Arbeiter, Grolmannstraße 7.
— Herm., Arbeiter, 3. Sandgasse 9.
Schwagerick, Heinr., Kutscher, Sackh. 64.

**August Schwanfelder,**
**Holz- und Kohlen-,**
**Coaks-, Brikets-, Anthracit-Handlung,**
Altstädt. Holzwiesenstrasse 6a,
Sackheimer Hinterstrasse 1.
Telephon Nr. 18.

Schwagerus, A., Restaurat., „Zum Hochmeister", Prinzenstraße 3a.
— Herm., Arbeiter, Steile Straße 8.
— Ros., gb. Möhrke, Ww., Hinterlomse 1c.
Schwagrick, G., Schuhm., Steindamm 29.
Schwakowski, Anna, geb. Höpfner, Wwe., Sackheimer Mittelstraße 26.
Schwalgun, Jul., Factor, Mühlenstr. 3.
— Jul., Briefträger, Kalthöf. Str. 3.
Schwalke, H., Tapez., Holländerbaumstr. 11.
— Wilh., Zimmermann, Holländerbaumwiesenstraße 1/5.
Schwalm, R., Professor, Kgl. Musikdirector und Organist an der Altstädt. Kirche, Steindamm 119/121.
Schwan, Carl, Goldarbeiter, Mühlenberg 6.
— L., Schuhm., Sackh. Mittelstraße 10.
— Heinr., Invalide, Mühlenstraße 27.
— Joh., Invalide, Tragh. Ausb. 197/98.
— Math., gb. Bartsch, Ww., Oberhaberd. 6.
— Wilh., geb. Klein, Kinderfrau, Münstr. 27.
— Emil., geb. Lange, Wwe., Yorkstr. 70.
— Wilh., geb. Rohde, Wwe., Klosterstr. 1.
— gb. Wasserberg, Buchh.-Ww., Ziegelstr. 1.
— Anna, Rentiere, Mitteltragheim 24.
Schwander, M., geb. Wollmann, Kfm.-Wwe., Hohenzollernstraße 15.
Schwandt, Rich., Drechsler, Oberrollb. 8.
— Bertha, geb. Kirsch, Wwe., Oberrollb. 8.
Schwanebeck, Paul, Eisenb.-Bau-Inspect., Wilhelmstraße 8.
Schwaneberg, Ed., Bahnm.-Asp., Selkestr. 10
Schwanfelder, Aug. F., Kaufm., Brennholz- u. Kohlengesch., Comptoir u. Wohnung: Altstädt. Holzwiesenstr. 6a. ☎ 18. Zweiggeschäft: Sackh. Hinterstraße 1.
Schwanitz, Arth., Tel.-Mech., Knochenstr. 52.
Schwark, Joh., Kaiern.-Insp., Wrangelstr. 43
— Val., Restaurat., Tamnaustraße 10.
— J., Schutzmann, Yorkstraße 83.
— Hugo, Tischler, Kalthöfsche Straße 18.
— Marianne, geb. Bergmann, Wwe., Krönchenstraße 1.
— A., geb. Drasch, Cantor-Wittwe, Lange Reihe 17.
— Martha, gb. Krüger, Ww., Neu. Markt 14.
Schwarm, Carl, Eigenth., Feuerstr. 2a.
— Wilh., Dreher, Feuerstraße 32.
— Ed., Arbeiter, Vorstädt. Hospitalstr. 6.
— Gust., Arbeiter, Yorkstraße 27.
Schwarplins, Chr., Arb., 3. Sandgasse 9.

Schwartinski, Friedr., Provinz.-Beamter, Friedrichstraße 11.
— Ferd., pens. Bremser, Unterlaak 27a.
— Ferd., Zimmermann, Yorkstraße 63.
— Herm., Factor, Polnische Straße 13.
Schwarz, siehe auch Schwarz.
— E., F., Möbelfabrik, Vorderlomse 6. Magazin: Münchenhofstraße 1.
— jun., Joh. Mich. F., Weinhdlg., Zweigniederlassung, Knyh.-Langg. 15. 173. Hauptniederlage in Thorn.
— Emil, Fleischermstr., Bismarckstr. 10a II.
— Oscar, Rentier, Königstraße 97/69.
— Louis, Techniker, Oberhaberberg 4.
— Bertha, gb. Beyer, Ww., Dohnastr. 10.
— M., gb. Bockelmann, W., Münchenhofst. 1.
— Friedr., gb. Glagau, Wwe., Tragheimer Pulverstraße 9.
Schwarze, D., Kfm., Packh.-Insp., Luisenst. 6.
Schwarz, siehe auch Schwarz.
— Max, Prem.-Lieut., Alte Gasse 7.
— A., Landrentmstr., Tragh. Pulverstr. 4b.
— Alw., Betr.-Secr., Tragh. Pulverstr. 43.
— Conr., Postsecr., 3. Fließstraße 16.
— Theod., Referend., Altroßg. Pred. Str. 3b.
— C. W., Zahlmeister, Weidendamm 39.
— Max, Zahlmeister, Rippenstraße 27.
— A., Schutzmann, Tragh. Kirchenstr. 40a.
— Friedr., Schutzm., Löbn. Bauhofg. 2/3.
— Herm., Schutzm., Neue Dammstr. 36.
— H., Vicefeldw., Kaserne Krauseneck.
— Jul., Bez.-Feldwebel, Rippenstraße 6.
— E., Consistor.-Kanzl., Sackh. Kirchenstr. 4.
— A. W., Zugführ. d. O.-B., Altst. Markt 22.
— R., Steueraufseher, Vogelgasse 33.
— Jul., pens. Gendarm, Neue Reiserbahn 1a.
— Wilh., Bankbeamt., Drummstraße 10a.
— F. W., Versich.-Beamter, Yorkstr. 50.
— Alb. Jul., Bademstr., Vorderlomse 1.
— Friedr., Bäcker, Altroßg. Predigerstr. 26c.
— Fritz, Bäckermeister, 3. Fließstraße 34.
— Heinr., Barbier, Mühlenstraße 19.
— Hugo, Böttcher, Wrangelstraße 18.
— Otto, Bautechn., Nasser Garten 28.
— Rob., Buchb., Hohenzollernstraße 14.
— Aug., Bürstenmacher, Moltkestraße 19.
— Aug., Dienstmann, Hinterroßgarten 50.
— Alb., Fleischer, Roonstraße 1.
— Emil, Fleischer, Bismarckstraße 10a.
— Hugo, Fleischer, Roonstraße 1.
— Louis, Fleischermstr., Weidendamm 21.
— Otto, Fleischermstr., 1. Sandgasse 5.
— O., Feuerwehrmann, Wassergasse 23.
— Heinr., Fuhrhalter, Nasser Garten 1.
— Alb., Gastwirth, Polnische Straße 21.
— Friedr., Gerichtsvollz. a. D., Yorkstr. 85.
— Aug., Höker, Wiese 7.
— Franz, Kfm., Hab. Neue Gasse 36/37.
— Gust., Kaufmann, Colonialw.-Geschäft, Oberhaberberg 50/51.
— Carl Max, Kaufmann, Steindamm 158.
— Max, Kaufmann, Oberhaberberg 81.
— Ernst, Commis, Nasser Garten 28.
— Max, Commis, Neuer Graben 20.
— Otto, Landschaftsmaler (Atelier für photograph. Hintergründe), Tragheimer Pulverstraße 10.


# H. Schwarz,

**Nr. 21. Kneiph. Langgasse Nr. 21.**

## Lithographische Anstalt und Druckerei.

Sauberste Ausführung aller lithographischen und autographischen Arbeiten.
**Hochfeine Visitenkarten, Verlobungskarten, Hochzeitseinladungen ꝛc. ꝛc.**


Schwarz, Herm., Landw., Nasser Gart. 33.
— Herm., Lithographie u. Steindruckerei, Kneiphöfsche Langgasse 21.
— Alb., Lohnmüller, Bismarckstr. 10b.
— Ad., Maler, Vordere Vorstadt 12.
— Franz, Gust., Maler, Sackheim 94.
— Friedr., Maler, Schlangengasse 2.
— Herm., Maler, Sackh. Kirchenstraße 24.
— Paul, Maler, Bismarckstraße 19.
— Rich., Maler, Vorst. Hospitalstraße 6.
— Rob., Maler, Yorkstraße 19.
— Theod., Maler, Nachtigallensteig 14.
— Carl, Maler, Knochenstraße 2.
— Franz, Maurer, Tragh. Ausbau 172.
— F., Maurer, Haberberger Neue Gasse 8.
— Hugo, Maurer, Friedl. Thorplatz 1.
— Hugo, Maurer, Bülowstraße 14
— Gust., Milit.-Anw., Kalthof. Str. 54.
— Wilh., Mühlenbauer, Steile Straße 18.
— Aug., Müller, Unterhaberberg 58.
— Carl, Müller, Haberb. Sackgasse 16.
— Alb., Puncteur, Baderstraße 14.
— Joh., Rechengeh., 3. Fließstraße 6a.
— Ad., Reifschläger, Neue Reiserbahn 12.
— E., Reisender, Löbn. Langgasse 37.
— Jos., Rentier, Kohlmarkt 3.
— Joh. Fritz, Restaurat., Borchertstr. 19.
— Gust., Schankwirth, Sackheim 120.
— Ad. Aug., Schlosser, Tamnaustraße 7.
— F., Schlossermeister, Sackheim 70.
— Adalb., Schlosser, Artilleriestraße 33.
— Jul., Schlosser, Altstädt. Markt 8.
— Emil, Schmied, Magisterstraße 34.
— Friedrich, Schmied, Oberlaak 25.
— Friedr., Schmied, Unterhaberberg 16.
— H. G., Schmied, Kolwstraße 6.
— Herm., Schmied, Viehmarkt 24.
— Aug., Kupferschmied, Alter Garten 59.
— Arth., Schneider, Neuer Graben 5a.
— Aug., Schneider, Heiligegeiststraße 1.
— H., Schriftgießer, Kolwstraße 3.
— Aug., Schuhmacher, 3. Sandgasse 8a.
— Aug., Schuhmacher, Klosterstraße 1.
— C., Schuhmachermeister, Drummstr. 20.
— F., Schuhmacher, Mittelgrabenstr. 5a.
— Herm., Schuhmacher, Oberhaberberg 61.
— Herm., Schuhmacher, Sackh. Mittelstr. 52.
— Jul., Steindrucker, Kreuzstraße 24.
— Alb., Stellmacher, Nasser Garten 49.
— Carl, Steuermann, Moltkestraße 18a.
— Aug., Tischler, Friedmannstraße 38.

Schwarz, Carl, Tischler, Tamnaustr. 3/4.
— Franz, Tischler, 2 Sandgasse 4b.
— Franz, Tischler, Löbn., Kirchenplatz 6.
— Joh., Tischler, Tiepoltstraße 6.
— J. Hrm Tischlermstr., Altr.Predstr.41a.
— Joh., Tischlermeister, Jacobstraße 2a.
— Jul., Tischler, Haberb. Neue Gasse 38.
— L. C., Tischler, Oberrollberg 18.
— Paul, Tischler, Kath. Kirchenstraße 1.
— Friedr., Weichenst., Alter Garten 59c.
— Friedr., Hilfsweichensteller, Roonstr. 14.
— Alb., Zimmermann, Yorkstraße 85.
— Aug., Zimmermann, Kaplanstraße 18.
— Herm., Zimmermann, Roonstraße 1.
— Louis, Zimmermann, Yorkstraße 81.
— Carl, Brückenwärter, Domstraße 1.
— Jac., Kasernenwärter, Wrangelstr 44.
— Carl, Heizer, Haberberg. Sackgasse 17.
— Aug., Hilfsbremser, Roonstraße 4.
— Alb., Kutscher, Alter Graben 35.
— Carl, Kutscher, 3. Sandgasse 3.
— Gottfr., Kutscher, Haberb. Sackgasse 13.
— Herm., Kutscher, Sternwartstraße 3.
— Otto, Kutscher, Drummstraße 38.
— Joh., Kutscher, Landhofmeisterstr. 15.
— Wilh., Kutscher, Nasser Garten 44.
— Ad., Factor, Bülowstraße 46.
— Alb., Factor, Kreuzstraße 34.
— Aug., Factor, Unterlaak 35a.
— Ed., Factor, Klosterstraße 1.
— Friedr., Factor, Altst. Bergstraße 43.
— Gottfr., Factor, Schafgasse 5.
— Heinr., Factor, Thomasgasse 8.
— Otto, Factor, Sackh. Mittelstraße 4.
— Rud., Factor, Sackh. Mittelstraße 27a.
— Wilh., Factor, Sackh. Hinterstraße 30a.
— Ad., Arbeiter, Bülowstraße 54.
— Alb., Arbeiter, Thomasgasse 7.
— Anton, Arbeiter, Viehmarkt 8.
— Aug., Arbeiter, Kalthöf. Straße 39c.
— Aug., Arbeiter, Hintere Vorstadt 61.
— Aug., Arbeiter, Artilleriestraße 1.
— Aug., Arbeiter, Sackh. Mittelstraße 3.
— Aug., Arbeiter, Knochenstraße 6.
— Aug., Arbeit., Altroßg. Predigerstr. 2a.
— Carl, Arbeiter, Nasser Garten 14.
— Carl, Arbeiter, 2. Rundtheilgasse 5.
— Carl, Arbeiter, Neue Reiferbahn 2.
— Carl, Arbeiter, Friedmannstraße 33.
— Carl, Arbeiter, Butterberg 9.
— Carl, Arbeiter, Unterhaberberg 3.
— Friedr., Arbeiter, Wrangelstraße 18.
— Friedr., Arbeiter, Neuer Graben 5a.
— Friedr., Arbeiter, Haberb. Sackg. 18.
— Friedr., Arbeiter, Albertstraße 12.
— Gottl., Arbeiter, Artilleriestraße 42.
— Gottl., Arbeiter, Yorkstraße 71.
— Gust., Arbeiter, Bosengang 1a.
— Gust., Arbeiter, Mühlengang 1.
— Hans, Arbeiter, Tamnaustraße 3/4.
— Heinr., Arbeiter, Nasser Garten 127.
— Heinr., Arbeiter, Turnerstraße 3.
— Herm., Arbeiter, Yorkstraße 76.
— Herm., Arbeiter, Sternwartstraße 50.
— Herm., Arbeiter, Sternwartstraße 69.
— Herm., Arbeiter, Sackh. Gartenstr. 7.
— Herm., Arbeiter, Sackh. Mittelstr. 4.
Schwarz, Joh., Arbeiter, Bülowstraße 14.
— Joh., Arbeiter, Hundrieserstraße 8.
— Jul., Arbeiter, Rippenstraße 24.
— Max, Arbeiter, Altst. Bergstraße 44.
— Otto, Arbeiter, Mühlengrund 2.
— Otto, Arbeiter, 3. Sandgasse 9.
— Paul, Arbeiter, Sackheim 65.
— Wilh., Arbeiter, Sternwartstraße 67.
— Wilh., Arbeiter, Sackh. Hinterstr. 50.
— Ida, geb. Appelbaum, Arbeit.-Frau, Artilleriestraße 25.
— Amalie, geb. Bräse, Wwe., Friedländ. Thorplatz 1.
— C., geb. Büttner, Ww., Brandenburgerthorstraße 4b.
— Wilh., geb. Damerau, Ww., Oberhab. 16.
— geb. David, Wwe., Sackh. Neue Gasse 3.
— D., geb. Decker, Ww., Nasser Garten 134.
— Justine, geb. Eggert, Tischler-Wittwe, Nachtigallensteig 11a.
— W., geb. Eisermann, Wwe., Unterhab. 78a.
— M., geb. Feierabend, Ww., Alter Grab. 18a
— geb. Gladau, Wwe., Landhofmstrstr. 12.
— A., geb. Gronwald, Wittwe, Nachtigallensteig 3.
— Doroth., gb. Hahn, Wwe., Villauerst. 5.
— Joh., geb. Hamubat, Wwe., Sackh. 109/10.
— geb. Heinemann, Staatsanw.-Wittwe, Königstraße 79.
— geb. Heischke, Wwe., Yorkstraße 19.
— E., gb. Hoffmann, Ww., Neur. Kirchenb. 10
— W., geb. Hüge, Wittwe, Altroßgärt. Predigerstraße 37b.
— Emilie, geb. Jeziorowski, Wittwe, Rippenstraße 13.
— D., gb. Johann, Wwe., Alte Gasse 17a.
— geb. Kleinfeld, Wwe., Yorkstraße 85.
— M., geb. Königsmann, Ww., Sackh. 65.
— H., geb. Korweck, Ww., Nass. Gart. 28.
— Luise, geb. Krause, Wwe., Schafg. 5.
— R., geb. Küßner, Wwe., Vorderroßg. 37.
— H., geb. Lange, Wwe., 3. Fließstr. 34.
— Heinr., geb. Lows, Wwe., 3. Sandgasse 11.
— Ch., geb. Ofski, Wwe., Kath. Kirchenstr. 1.
— Wilh., geb. Peck, Wwe., Unterhaberb. 17.
— H., geb. Peter, Wwe., Tiepoltstr. 7.
— Carol., geb. Plath, Wwe., Sternwartstr. 9.
— W., geb. Potreck, Wwe., Ausfallthorstr. 1a.
— C., geb. Schmolinski, Ww., Rippenstr. 27.
— A., geb. Schönfeld, Wwe., 3. Sandg. 6.
— Minna, geb. Schubert, Particulier, Ziegelstraße 22g.
— L., gb. Schwarz, Ww., Oberhaberb. 67.
— H., gb. Schwock, Ww., Bahnhofstr. 5.
— Amalie, geb. Tiede, Lehrer-Wittwe, Neuroßgärter Schulstraße 1.
— A., gb. Wendt, Höterfr., Schlangengasse 4.
— Minna, geb. Wichmann, Wittwe, Klosterstraße 1.
— J., geb. Wollschläger, Ww., Nass. Gart. 20.
— geb. Ziehr, Postsecr.-Wwe., Ziegelst. 22f.
— Amande, Schneiderin, Vogelgasse 33.
— Bertha, Schneiderin, Rippenstraße 8.
— Dorothea, unverehel., Klosterstraße 1.
— Emilie, Diakoniß, Drummstr. 25/29.
— Emma, Schneiderin, Baderstraße 5.
— Heinr., Diakoniß, Klosterstraße 1.

„Hôtel Kronprinz v. Preussen."
Fremdenzimmer von Mk. 1,50 an.
Restaurant I. Ranges,
vorzügliches Billard,
anerkannt gute Küche,
billige Preise.
In nächster Nähe des Bahnhofs.
Fernsprecher 644. Bad im Hause.

Schwarz, Minna, Schneiderin, Sackh. 35.
— Minna, Schneiderin, 3. Sandgasse 11.
Schwarzat, Charl., geb. Beeck, Wwe., Alter Graben 15.
Schwarze, Albin, Betriebssecretär, Tragh. Pulverstraße 43.
Schwarzenecker, Otto, Locomotiv-Putzer, Alter Garten 14.
Schwarzenberg, J. L., Schuhmmstr., Mitteltragheim 6.
— Emil, Optikus und Mechanikus, Vorderroßgarten 25.
— Aug., geb. Westphal, Wwe., Klosterstr. 1.
Schwarzenberger, E., Ober-Bankbuchh. b. d. Reichsbankhauptstelle, Prinzenstr. 15.
— Aug., Müller, Yorkstraße 82.
Schwarzin, G., Arbeiter, Artilleriestr. 22.
Schwarzkopf, M. F., Kaufm., Colonialw.- u. Delicatessengesch. nebst Destill. und Liqueurfabrik, Oberhaberb. 81. ☎ 841.
— Joh., Arbeiter, Roßg. Neue Gasse 3.
— Joh. u. Carol., Frl., Vord. Vorst. 74/75.
— Marg., Fräulein, Junkerstraße 18.
— M., Fräul., Altroßg. Predigerstr. 4.
Schwarzlos, F., Bäckermstr., Hinterroßg. 71.
— Gust., Schmied, Stallengasse 10.
Schwarzlose, Rob., Regierungs-Assessor, Rhesastraße 9.
Schwarznecker H. F, Wein- u. Bier-Engros-Geschäft, Brodbänkenstr. 21/22. ☎ 118. Wohnung: Hintere Vorstadt 49/50.
— O., Barbier- u. Fris.-Gesch., Weidend. 25.
— Friedr., Comptoirist, 3. Fließstr. 27a.
Schwarzrock, A., Packmstr., Wilhelmstr. 1.
Schwarzstein, F., Factor, 3. Sandgasse 12.
— Rud., Arbeiter, 1. Sandgasse 8.
Schwatlo, Nachf., J. W. F, (Alb. Th. F. Müller), Kunststeinfabrik, Knochenstr. 48. ☎ 272.
— Carl, Bäcker, Brüderstraße 9.
— Joh., Stellmacher, Altst. Langg. 42.
Schwebbe, Ed., Arbeiter, Sackheimer Hinterstraße 63.
Schwebel, C. F., Schuhm., Friedmannstr. 22.
— Heinr., Schuhmacher, Altroßgärter Predigerstraße 26c.
— Otto, Schuhmacher, Sackheim 95.
— Just., geb. Oltersdorf, Ww., Sackheim 95.
Schweda, J. W., Kassenbote, Löbn. Langa. 45.
Schwedas, A., Schlosser, Kneiphöf. Hofgasse 10.
Schwede, Louis F, Hotelier (Hot. Kronprinz von Preußen), Vordere Vorst. 66/67. ☎ 644.
— O., Böttcher, Yorkstraße 17.
— Carl, Schmied, Feuerstraße 2.
— Julie, Fräul., Vord. Vorstadt 66/67.
Schwedersky, F. W., Postpackmeister, Lavendelstraße 3.
— A., Bankbuchh., Hintertragheim 52c.
Schwedland, H., geb. Schiemann, Schlosser-Frau, Heinrichstraße 32.
— Marg., Fräulein, Bahnhofstraße 11.
Schwedlich, C., Bote, Neuroßg. Kirchenbg. 1.
Schwegat, Emil, Locom.-Heizer, Bahnhofswallstraße 4.
— Alb., Schlosser, Alter Garten 25.
— Wilh., geb. Koselowski, Wittwe, Alter Garten 25.
Schweichel, Waldem., Agent, Alt. Gasse 17.
Schweichler, F., Assec.-Insp., Oberlaak 21c.
— Ad., Briefträger, Drummstraße 20.
— Reinhold, Kaufm., Strohmarkt 4a.
— Gust., Compt., Tragh. Kirchenstr. 1a.
— D. Reinh., Tischlermstr., Strohmarkt 4a.
— Herm., Zimmerm., Steile Straße 19.
— Ferd., Arbeiter, Kupliverstraße 2.
— Friedr., Arbeiter, Steile Straße 14a.
— Minna, gb. Dieckert, Restaurat.-Frau, Löbn. Langgasse 43.
— Car., gb. Schulz, Ww., Alt. Gart. 21.
— Amanda und Ida Putzhändlerinnen, Schloßba. 1. Wohn.: Sackh. Kirchenst. 9.
— Luise Schneiderin, Tamnaustraße 6.
Schweidler, R., Arb., Altr. Predigerst. 32.
Schweiger, Hugo, Oberstabsarzt a. D., Hintertragheim 5.
— E., Ober-Postsecretär, Lobeckstr. 17/18.
— Alb., Bankkassirer, Kaiserstraße 11.
— Ad., Magistr.-Bureau-Assistent, Hab. Schulstraße 6.
— August F, (Frau Luise Schweiger, gb. Koch), Eisen- u. Stahlwaaren-Engros-Handlung, Magazin für Haus- und Küchengeräthe, Vordere Vorstadt 33. ☎ 103.
— Feodor, Kaufm., F Alexander Weisstein, Junkerstraße 5.
— Max, Magazin für Haus- u. Küchengeräthe, Junkerstraße 17, Wohnung: Mitteltragheim 1a.
— R. A., Kfm., Flachsbracker, Kaiserst. 22.
— Wilh., Kaufmann, Knochenstraße 52.
— Jul., Commis, Altst. Bergstraße 4.
— Georg, Schlosser, Hinterroßgart. 61b.
— Jul., Schlosser, Lavendelstraße 1a.
— Friedr., Schmied, Nasser Garten 138.
— Aug., Schuhmacher, Unterhaberb. 42.
— Carl, Schuhmacher, Hinterroßg. 61b.
— Friedr., Schuhmacher, Borchertstr. 8.
— Joh., Schuhmacher, Köttelstraße 27.
— Aug., gb. Arnold, Ww., Hintertragh. 52d.
— Heinr., gb. Kebler, Ww., Tamnaust. 10.
— Lucie, geb. Koch, Kaufmann-Wittwe, Vordere Vorstadt 33.
— Minna, Schneiderin, Steindamm 88.
Schweigger, Rud., Privatier, Wilhelmst. 12.
— Jul., Rentier, Wiese 20.

**August Schweiger,**

**33. Vord. Vorstadt 33,**

etabl. 1863. Teleph. 103.

**Große Eisenwaarenhandlung, größtes Haus- u. Küchenmagazin.**

Größtes Lager in

**Oefen, Herden, Werkzeugmaschinen, Gartenmöbeln, Badeeinrichtungen.**

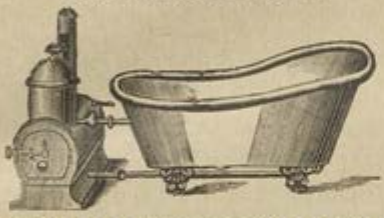

Schweighöfer, F. A. F, Kaufm., Colonialwaaren-Packkammer, Bahnhofstr. 33. 803. Wohnung: Kaiserstraße 50.
— Gust., Waaren-Agent, Domstraße 10.
— Heinr., Schmied, Nicolaistraße 5.
— Martin, Arbeiter, Holländerstraße 10,
— Joh., Arbeiter, Hinterroßgarten 2b.
Schweikart, Elisab., geb. Hagen, Majors-Wittwe, Friedrichstraße 12.
Schweinberg, Rich., Briefträger, Mühlenberg 5.
Schweinberger, Gust., Kaufmann, Altst. Markt 17.
— Ferd., Arbeiter, Sackheim 53.
— Aug., Näherin, Kronenstraße 13.
Schweinboth, Aug., Schmied, Artilleriestraße 43.
Schweingruber, H., Kellner, Mühlenstr. 21.
— Friedr., Factor, Stallengasse 4.
— Aug. und Marie, Schneiderinnen, Altroßgärter Predigerstraße 41.
— Friedr., Näherin, Altstädt. Langg. 21.
Schweinsberg, Rich., Kellner, Polnische Straße 6.
Schweinsfeier, Willy, cand. theol., Herbartstraße 10a.
Schweissing, C., Schuhmacher, Kalthöffsche Straße 54.
Schweiß, Carl, Factor, Sternwartstr. 6.
Schweitrieg, Paul, F Hermann Homeyer Nachfolger, Schützenstraße 11.
Schweitzer, Louis, Schneid., Oberlaak 23h.
— Gust., Kutscher, Hinterroßgarten 21.
— Charl., geb. Geschke, Wittwe, Hinterroßgarten 6/7.
— Aug., geb. Ney, Wwe., Poln. Str. 6.
Schweizing, Carl, Schuhmacher, Sackh. Gartenstraße 8.
Schwellnus, Chr., Schneidermstr., Mitteltragheim 2.
— Aug., gb. Hoffleidt, Wirth., Prinzessinst. 3.
— Lina, geb. Postulat, Wwe., Klosterstr. 1.
— gb. Schweichler, Ww., Friedmannstr. 25.
Schwendler, Marie, Fräul., Drummstr. 7.
Schwendowius, Erich, Postassist., Münchenhofstraße 7.
Schwendt, Gust., Tischler, Bülowstr. 36.
Schwenke, Dr. P., Direct. d. Kgl. u. Univ.-Bibliothek, Gr. Schloßteichstraße 1.
Schwenkler, Oscar, Bäcker, Wiese 10.
— Max, Commis, Wiese 10.
— Aug., Sattler, Albertstraße 15.
— Wilh., Gerichtsbeamt., Löbn. Bauhofgasse 2/3.
Schwenkner, C., Apotheker, Hohenzollern-Apoth., Mitteltragh. 5, Schönstr.-Ecke. 543.
— Aug., Schlosser, Haberb. Sackgasse 2.
— Ad., Schmied, Haberb. Sackgasse 2.
— Gottl., Stellmach., Haberb. Sackgasse 2.
— Gust., Stellmacher, Yorkstraße 85.
— Friedr., Arbeiter, Yorkstraße 93.
— Friedr., gb. Koch, Ww., Lindenstraße 26.
Schwenn, A., Schneidermstr., Kaplanstr. 16.
— Wilh., Arbeiter, Parkstraße 9.
Schwentzky, Aug., Arbeiter, Grolmannstr. 6.
Schwensky, K., Magazinier, Unterlaak 34b.
— Rob., Kellner, Löbn. Oberbergstr. 5.
— Otto, Schlosser, Nasser Garten 77.
— Ed., Töpfermeister, Unterhaberb. 93a.
— Aug., Arbeiter, Georgstraße 16.
— Aug., Arbeiter, 1. Sandgasse 11.
— Wilh., gb. Wolkowski, Ww., 2. Sandg. 7.
Schwenteck, Herm., Schaffn., N. Dammstr. 36.
— Amalie, gb. Wenk, Ww., 1. Sandgasse 11.
Schwentfeuer, A., Kfm., Sternwartstr. 18.
Schwentikowski, Carol., geb. Esche, Ww., Hintertragheim 13.
Schwentner, Marie, geb. Faust, Wwe., Sackh. Kirchenstraße 11.
Schwenz, gb. Kappöhn, Plätterin, Sackh. 93.
Schwenzieger, E., Werkf., Reifschlägerstr. 39.
— Friedr., Factor, Rosenstraße 21a.
— Wilh., gb. Karau, Ww., Oberhaberb. 66b.
Schwenzke, Carl, Schankwirth, Brandenburgerthorstraße 4a.
Schwerdt, Charl., gb. Kleba, Ww., Hökerst. 37.
Schwerdtke, Bertha, gb. Retzlaff, Ww., Sackheim 119.
Schwerend, Ernst, Schneider, Kalth. Str. 21.
— Heinr., Fabrikarb., Altst. Tränkg. 5a.
v. Schwerin, Josephine, Gräfin, Landhofmeisterstraße 7.
Schwerlei, Helene, geb. Reinhold, Wwe., Unterhaberberg 58.
Schwermer, siehe auch Schwärmer.
— Jul., Bur.-Assistent a. D. und Fleischbeschauer, Hinterlomse 15.
— Jul., Rendant, Polnische Straße 7.
— Oscar, Zahlmstr.-Aspir., Luisenstr. 16.
— R., Nachtwächtmstr. a. D., Sternwartst. 35.
— Henry, Conditorei u. Café, Münzstr. 29.
— Herm., Dachdeckermstr., Sackheim 77.

Schwermer, Arth., Locom.-Führer, Oberhaberberg 38.
— Arth., Schankwirth, Wilhelmstraße 13c.
— Otto, Schlosser, 3. Sandgasse 12.
— Aug., Schuhmmstr., Drummstraße 16.
— Fr., Tischler, Altroßg. Predigerstr. 26a.
— Heinr., Factor, Grolmannstraße 6.
— Wilh., Factor, Kalthöfsche Straße 52.
— Gottl., Arbeiter, Sackheim 42.
— Otto, Arbeiter, Steile Straße 9.
— Ida, geb. Gusson, Gärtn.-Ww., Sternwartstraße 25.
— L., gb. Hoffleit, Ww., Schönbergerst. 26/27
— Amalie, geb. Kischlat, Wwe., Altroßg. Predigerstraße 35.
— Wilh., gb. Meding, Ww., Sackh. Hinterstraße 54a.
— Martha, geb. Peter, Schneiderfr., Neue Reiferbahn 23.
— H., geb. Plorin, Ww., Grolmannstr. 2.
— Wilh., geb. Taube, Wwe., Klosterstr. 1.
— Carol., geb. Wiemer, Wwe., Klosterstr. 1.
Schwertfeger, E., Ger.-Secr., Herbartst. 7a.
— Ad., Stellmacher, Oberhaberberg 63.
Schwetzler, Aug., Bierverleg., Tragheim. Kirchenstraße 5.
Schwetzner, Hugo, Werkführ. der Zellstoff-Fabrik, Sackheimer Ausbau 6a.
Schwiatlo, Aug., Schneid., Kalth Str. 37a.
Schwibbe, J. F. (Hel. Klippenstein) Papierwaarenhandlung, Steindamm 121.
— Aug., Factor, Sternwartstraße 71.
— Carl, Factor, Sprindgasse 5a.
— Aug., Arbeiter, Tiepoltstraße 8.
— Ed., Arbeiter, Bülowstraße 42.
— C., geb. Kösling, Wwe., Steind. Wallst. 4a.
— Hermine, geb. Sager, Wittwe, Nachtigallensteig 10.
Schwich, Gottfr., Sergeant, Carlstraße 7.
Schwichtenberger, Ed., ehem. Gutsbesitzer, Hintertragheim 54.
Schwiclies, D., Schuhm., Trgh. Kirchenst. 1a.
Schwidder, W., Schneidermstr., 2. Fließst. 15.
— Otto, Schreiber, 2. Fließstraße 15.
— Carl, Gerichtsdiener, Strohmarkt 8.
— Friedr., Arbeiter, Rosenstraße 3.
Schwiderski, Jul., Schutzm-Wachtmeister, Moltkestraße 23.
Schwiedop, Professor Dr. phil. L., Oberlehrer a. D., Lobeckstraße 14c.
— Elimar, Kfm., F Alexander Weisstein, Mitteltragheim 21/23.
— Paul, Kaufmann, Lobeckstraße 14c.
— Marie, geb. Quandt, Oberlehr.-Wwe., 3. Fließstraße 17a.
— Anna, Fräulein, Hintertragheim 49.
Schwiening, Heinr., Dr. med., Henschestr. 4.
Schwikall, W., Schlossermeister, Drummstraße 41/42.
Schwill, Gust., Techniker d. Ostpr. Südb., Henschestraße 22.
— Carl, Schneidermeister, Nicolaistr. 16.
— A. B., Zuschneider, Altst. Bergstr. 58.
— A., Tischler, Kronenstraße 8.
— Friedr., Weichenstell., Nasser Gart. 96c.
— Andr., Arbeiter, Sackheim 13a.
— Aug., Arbeiter, Altst. Tränkgasse 5a.
Schwill, Friedr., Arbeiter, 1. Sandgasse 2.
— Joh., geb. Kösling, Ww., Steind. Wallst. 5.
— Aug., geb. Lenzer, Wwe., Unterhaberb. 4.
— Math., geb. Odebrett, Ww., Kreuzst. 23.
— Therese, geb. Siede, Secretär-Wittwe, Kaiserstraße 6a.
— Joh., geb. Skubrich, Wwe., Kupliperstraße 5a.
— Charl., gb. Tischmann, Ww., Rippenst. 5a.
— Anna, geb. Tobias, Ww., Nasser Gart. 96a.
— Aug., Wirthin, Sackh. Hinterstr. 48.
— Bertha, Wirthin, Unterhaberberg 52.
— Math., Fräulein, Klosterstraße 1.
Schwilp, F. A., ehemal. Fuhrh., Mitteltanger 24.
Schwimmer, Anna, geb. Buchholz, Wwe., Kneiphöfsche Langgasse 41.
Schwinck, Melinde, geb. Zeidler, Kaufm.-Wwe., Turnerstraße 4e.
— Elise, Fräulein, Turnerstraße 4f.
— Rose, Zeichenlehrerin, Lindenstr. 23.
Schwindt, Wilh., Kellner, Kalthöf. Str. 48.
Schwingboth, Gust., Theaterdien., Sackh. Mittelstraße 27a.
— Marie, gb. Kaulitz, Ww., Waisenhausvl. 6.
Schwink, Melinde, geb. Zeidler, Kaufm.-Ww, Hintere Vorstadt 52.
— Elisab., Fräulein, Hint. Vorstadt 53.
Schwising, Theod., Maurer, Thomasg. 6.
Schwitteller, Therese, gb. Bindschus, Ww., Wrangelstraße 19.
Schwitzer, Herm., Kutscher, Unterhaberb. 58.
Schwitzkowski, Jul., Handelsmann, Sackh. Mittelstraße 15a.
Schwock, Aug., Arbeiter, Vogelgasse 3.
— Sophie, geb. Seeck, Ww., Sackheim 26.
Schwöbli, Marie, geb. Hoffmann, Rechn.-Rath-Wwe., Unterhaberberg 6.
Schwokowski, Bertha, Näherin, Altstädt. Langgasse 70.
Schwonder, Postsecr. a. D., Altst. Langg. 42.
— Osc., Apotheker, Nachtigallensteig 6.
Sckronn, Th., Pianof.-Magazin, Steind. 158.
Scorpion, C., Schiffsarb., Ausfallthorst. 1a.
— Math., geb. Panschau, Arbeiter-Frau, Stallengasse 42/43.
Scott, siehe auch Skott.
— Tom. Kaufmann, F Storrer & Scott, Hintertragheim 16.
— Gust., Buchhalter, Hohenzollernstr. 13.
— Isab., geb. Glomer, Ww., Hintertragh. 56.
Scroblin, C. Mart., Particul., Oberlaak 23.
— Carol., gb. Braun, Wwe., Tiepoltstr. 21.
Sczepanski, siehe auch Scepanski.
— Ernst, Director der Ostpreußischen Zeitung und Verlagsdruckerei, Mitteltragheim 1e.
— Adolph, Tischler, Löbn. Kirchenstr. 3.
— Bertha, geb. Hoffmann, Bürgermeister-Wwe., Luisenstraße 10.
Sczesny, Friedr., Feldw., Rosenstr. 23/25.
— Ferd., Fleischermeister, Alter Garten 52.
— Amalie, Fräulein, Klosterstraße 1.
Sdanowitz, E., gb. Bujack, Töpferfr., Domst. 4.
Sdrowok, Rosalie, gb. Davideit, Wittwe, Unterlaak 3.
Sebastian, Jul., Arbeiter, Unterlaak 25.

**C. Seddick und Frau,**
amtl. angestellte Masseure des
**Ostseebades Cranz.**
Während der Wintermonate
(1. October bis 1. Juni)
**in Königsberg.**
Steindamm 142, II,
empfehlen sich zur Ausführung aller
Art Massage, kalter Abreibungen,
**Hühneraugen-Operationen** ꝛc.

**Seefeldt & Ottow,**
**Filiale der Stolper Steinpappen- u. Dachdeckmaterialien-Fabrik,**
Rohrgewebe- u. Carbolineum-Fabrik,
Fabrik für Cement, Dachfalzziegel,
gegründet 1874.
Fernsprech-Anschluß Nr. 896.
**Comptoir Bahnhof-Strasse 11.**
**Vertreter: Ernst Wienandt.**

Sebuleit, Franz, Bur.-Dien., Oberhaberb. 13.
Secathe, Herm., Particulier, Sackheim 24.
Secknick, Franz, Factor, Jägerhofstraße 1.
Sedat, David, Kollectant, Artilleriestr. 21.
Seddick, C., Masseur, Steindamm 142.
Seddig, Alb., Landesrath, Königstr. 96.
— Heinr., Eisenb.-Packmstr., Moltkestr. 17.
— Carl, Maschinist, Wagnerstraße 18.
— Friedr., Maschinist, Friedländerthorpl. 1.
— Heinr., Schneidermstr., Strohmarkt 5/6.
— Rud., Schneider, Tuchmacherstraße 9.
— Emil, Schuhmacher, Sackheim 119.
— F. A. M., Tischler, Friedmannstr. 57.
— F. H., Tischler, Bülowstraße 14.
— jun., Friedr., Tischlermstr., Sackheim 74.
— Franz, Töpfer, Steile Straße 7.
— Herm., Zimmergef., Sackh. Mittelstr. 8.
— Friedr., Factor, Altroßg. Pred. Str. 41a.
— Oscar, Factor, Heinrichstraße 8/9.
— Aug., Arbeiter, Schweizergrund 2.
— Aug., Arbeiter, Bülowstraße 46.
— Carl, Arbeiter, Unterhaberberg 67.
— Carl, Arbeiter, Yorkstraße 76.
— Amalie, geb. Kledtke, Wwe., Sackheim 98.
— Minna, geb. Krause, Kaufm.-Wittwe, Steindamm 56/57.
— geb. Krebs, Wwe., Yorkstraße 14.
— Christ., geb. Schneidereit, Wwe., Grolmannstraße 5.
— Elise, Schneiderin, Wagnerstr. 47/48.
Sedelmayr, Hugo, Betriebssecretair, Bismarckstraße 8.
Seeck, C., Rechnungs-Rath, Haupt-Steuer-Amts-Rendant, Tragh. Pulverstr. 42.
— F., Kanzlei-Insp., Altroßg. Kirchenstr. 1a.
— Dr. phil. Arthur, Privatschulvorsteher, Steindamm 15.
— Alb., Postsecretär, Yorkstraße 40.
— Herm., pens. Beamter, Bülowstraße 33.
— Ferd., Schuhm., Altroßg. Predigerstr. 10.
— Friedr., Altsitzer, Drummstraße 14.
— Gust., Bäckermstr., Oberhaberberg 15.
— C., Eigenthümer, Nasser Garten 89.
— Alb., Handl.-Geh., Oberlaak 31.
— Gust., Inspector, Löbn. Oberbergstr. 1.
— Hugo, Buchhalter und General-Agent, Steindamm 18. Bureau: Unterhaberb. 21.
— Rich., Commis, Neue Reiferbahn 14b.
— Alb., Krankenwärter, Sackheim 14.
— Ernst, Maurermstr., Weidendamm 13.
— Rud., Maurer, Thomasgasse 10.
Seeck, Rud., Maur., Vorst. Hospitalstr. 4.
— Jos., Musiker, Altstädtscher Markt 2.
— Paul, Musiker, Mühlengang 1.
— Friedr., Partic., Sackh. Kirchenstr. 6.
— Herm., Rentier, Königstraße 75/76.
— Carl, Reifschläger, Neue Reiferbahn 14b.
— G., Schriftsetzer, Neue Reiferbahn 25.
— J. G., Schuhmacher, Productenhdl., Königstraße 80.
— Carl, Tapezirer, Altstädt. Markt 2.
— Ferd., Factor, Sternwartstraße 3.
— Aug., Arbeiter, Artilleriestraße 35.
— Carl, Arbeiter, Löbn. Predigerstr. 8.
— Wilh., Arbeiter, Neue Reiferbahn 14b.
— geb. Bäwer, Wwe., Yorkstraße 73.
— Emilie, geb. Becker, Wwe., Mühlenbg. 14.
— Amalie, geb. Bendig, Wwe., Sackh. Kirchenstraße 22.
— Helene, geb. Bernecker, Wwe., Kolwstr. 2.
— geb. Broscheit, Part.-Wwe., Königstr. 100.
— W., geb. Domnick, Ww., Alter Garten 46.
— Luise, geb. Haugwitz, Wwe., Wilhelmstraße 10.
— Joh., geb. Herrmann, Krankenpflegerin, Jägerhofstraße 10.
— Lina, geb. Kanditt, Bäckermstr.-Wwe., Altstädtischer Markt 2.
— Bertha, geb. Klein, Wwe., Alt. Graben 12.
— Wilh., geb. Panzer, Wwe., 2. Sandg. 1.
— Marie, geb. Scharnick, Barbierfrau, Oberlaak 31.
— Marie, geb. Trommler, Wwe., Nasser Garten 113.
— Henr., geb. Voß, Wwe., Wilhelmst. 14a.
— Sophie, geb. Westphal, Kaufm.-Wwe., Tragheimer Kirchenstraße 21.
— Wilh., geb. Zilizki, Wwe., Grolmannstr. 3.
— Aug., Fräulein, Klosterstraße 1.
— Emma, Decorateurin, Altst. Markt 2.
— Helene, Lehrerin, Altr. Kirchenstr. 1a.
— Johanna, Fabrik künstlicher Blumen, Prinzessinstr. 4b, Wohnung: Neuroßg. Kirchenberg 8.
— Martha, Fräulein, Schützenstr. 11.
— Wilh., Wirthin, Tiepoltstraße 21a.
Seefeldt & Ottow F, Stolper Steinpappen-, Dachdeckmaterialien- u. Rohrwebe-Fabrik, Filiale Königsberg, Bahnhofstraße 11, ☎ 896. Vertreter: Ernst Wienandt.
— Herm., Buchhalter, Passage 4.

Seefeldt, Wilh., geb. Hoffleit, Wittwe., Vorderroßgarten 62.
Seeger, L. Adolf, Eisenbahn-Secretär, Neuer Graben 26a.
— C. R., Postbur.-Assist., Wagnerstr. 40.
— Ludwig, Bodenmeister, Haberberger Schulstraße 2.
— Georg, Buchhalter, Unterhaberb. 26a.
— Herm. Jul., Böttcher, Neue Dammstr. 9.
— H., Schlosser, Bismarckstraße 19.
— Gust., Schuhfabrikant, Französ. Str. 19.
— Gust., Tischler, Bismarckstraße 10c.
— Wilh., geb. Briesewill, Wwe., Alter Garten 64.
— Wilh., geb. Hubert, Ww., 2. Rundtheilg. 7.
— Anna, gb. Saager. Ww., 3. Sandgasse 8c.
— Wilh., gb. Thran, Ww., Unterhaberb. 10b.
— Aug., Wirthin, Königstraße 37.
— Henr., Näherin, Altst. Langgasse 38.
— Joh., Schneiderin, Bismarckstraße 19.
— Lisbeth, Fräulein, Trichinenschauerin, Französische Straße 19.
— Martha, Lehrerin, Ziegelstraße 22d.
Seegers, Louis, Apoth., Drummstraße 5.
— Ed., Apotheker, Steindamm 30.
— Aug., geb. Richter, Wittwe, Haberberger Schulstraße 2.
Seehausen, Herm., Arbeiter, Sackheim 5.
Seeher, Emilie, geb. Gaßner, Rentier-Wittwe, Kolwstraße 8.
Seel, Anna, Fräulein, Landhofmeisterstr. 12.
Seelert, Friedr., Kutscher, Lobeckstraße 5
Seelig, Dr. Alb., pr. Arzt, Steind. 110/111, Ambulatorium für Harn- und Blasenkranke ebenda, Eingang Heinrichstr. Sprechstunden 10—11 Uhr Vorm.
— Dr. med. Leop., prakt. Arzt, Kneiph. Langgasse 37, Sprechstund.: 8—9 Uhr Vorm., 4—5 Uhr Nachm.
— Dr. jur. Felix, Rechtsanwalt u. Notar, Vord. Vorst. 56/59, Hof part. 669. Sprechst.: 4—6½ Uhr Nachm., Wohn.: Tragh. Kirchenstraße 10.
— Ad., Bauingenieur, Sternwartstr. 49.
— Alb., Höker, Krönchenstraße 2.
— Hermann F, Inh.: Louis Seelig, Wollhandlung, Vord. Vorst. 14. 263.
— H. S. F, Getreide-Agentur, Fleischbänkenstraße 36.
— Jul., Commis, Koggenstraße 43.
— Alb., Reisender, Glaserstraße 7/8.
— Ferd., Arbeiter, Schweizergrund 2.
— geb. Ganschewski, Wwe., Kolwstr. 5.
— Johanne, geb. Mattern, Wwe., Oberhaberberg 27.
— Henr., geb. Porr, Wwe., Kreuzstr. 2.
— Emma und Sophie, Fräul., Kneiphöf. Langgasse 37.
Seeliger, Gustav, Schmied, Oberhab. 35.
— Carol., geb. Gabriel, Ww., Steind. 16.
Seelmann, Erich, Ref., Mitteltragh. 1g.
— Hans, Refer., Mitteltragheim 1g.
— Paul, Kaufm., Mitteltragheim 1g.
— Bertha, geb. Himmel, Wwe., Mitteltragheim 1g.
Seelow, Georg, Zeugfeldw., Nachtigallensteig 21a.
v. Seemen, Carl, Major, Haberberger Neue Gasse 21.
— Jost, Rentier, Münzstraße 23.
— Clara u. Olga, Frl., Hintertragh. 39.
Seemund, F., Sattlergesell, Prinzenstr. 8.
— & Schwaak, Fabrik für Brunnen- u. Pumpen-, Gas-, Wasser- u. Kanalisations-Anlagen, Sackheim 124.
— Aug., Maschinenarb., Alter Gart. 31.
— Aug., Arbeiter, Alter Garten 8.
— Joh., Arbeiter, Sackheim 123.
Seestern-Pauly, Werner, Kaufm., Lastadienstraße 3.
Seewald, Gust., Bäcker, Oberlaak 7a.
— Wilh., Fleischermstr., Hinterroßg. 62d.
Sefkow, Paul, Goldschmied, Kaplanstr. 9.
Segadlo, Jul., Particul., Mitteltragh. 1a.
— Joh., Kaufmann, Brodbänkenstr. 35.
— Johs., Commis, Drummstraße 15.
— Walter, Commis, Kneiph. Langg. 40.
— W. Fritz, Bäckermeister, Steind. 112.
— Emilie, gb. Kolberg, Ww., Königst. 91.
— Luise, Kurzw.-Händl., Hintertragh. 24.
Segall, Leib, Flachsbr., Georgstraße 19.
— Bertha, Fräulein, Georgstraße 23b.
Segalowitz, Ch. S. F, Kfm., Flachsexp., Kaiserstraße 48.
Segatz, Emil, Restaurat., Gesecusplatz 4.
— Rud., Schmied, Oberhaberberg 34.
— Emilie, Fräulein, 3. Fließstraße 33.
Seger, Aug., Kutscher, Klapperwiese 10.
Segers, C. A., Kassirer der Königsberg. Creditgesellschaft, Kl. Domplatz 1.
— Lebrecht, Prokurist, Kalthöf. Str. 24.
— geb. Marchlewitz, Gerichtsraths-Ww., Nicolaistraße 2.
— Franz., Frl., Lehrerin, Sternwartst. 18.
Segler, Curt, Sec.-Lieut., Hab. Neue G. 3.
— Aug., Factor, Oberhaberberg 61a.
— Emilie, Wirthin, Oberlaak 7a.
Seher, L., Steinsetzmeister, Oberlaak 20.
Sehm, Gust., Arbeiter, 1. Sandgasse 2.
Sehnert, Ulrike, geb. Albrecht, Wittwe, Oekonomin, Steindamm 1.
Sehring, Emil, Schmied, Stallengasse 4.
— Hugo, Factor, Altroßg. Pred. Str. 35.
— Therese, geb. Arbois, Wwe., Altroßg. Predigerstraße 35.
— W., geb. Rakowski, Ww., Grolmannstr. 4.
Seibt, A., Fleischermstr., Sternwartstr. 30.
— geb. Janke, Wwe., Sackh. Kirchenstr. 24a.
Seibüchler, Ferd., Tischlermstr., Altroßg. Predigerstraße 26c.
Seide, Herm. Ernst, Kaufm., F Louis Löwensohn Wwe. & Co., Altst. Bergstr. 9.
Seidel, siehe auch Seydel.
— Felix, Commis, Steindamm 153.
— Fritz, Geschäftsführ. a. D., Oberhab. 61a.
— Jos., Schneider, Hökerstraße 18.
— Friedr., Stellmacher, Marienstr. 13.
— Bertha, geb. Bürger, Wwe., Tiepoltstr. 6.
— Wilh., gb. Süßnapp, Agent., Hökerstr. 18
— Toni, Fräulein, Steindamm 153.
Seidelmann, Marie, gb. Hermenau, Wwe., Chambre garnie-Inhab., Gr. Schloßteichstraße 4.
Seidenberg, L., Kfm., Schönbergerstr. 25.

# Seiden-Bazar

**Fr. Fündling,**

Französische Straße Nr. 16.

Größtes Special- u. Versandgeschäft

für **Seidenwaaren**

und **Sammete.**


Seidenberg, Ad., Schmiedemstr., Weidendamm 33.
— Am., geb. Berdrau, Wwe., Oberhaberb. 31.
Seidentopf, Henr., geb. Holstein, Wwe., Mitteltragheim 1g.
Seidler, siehe auch Seydler.
— Jul., Schauspieler, Wrangelstraße 39.
— Paul, Eisen-Agenturgesch. und vereid. Bücherrevisor, Kasernenstraße 4/5.
— A. H., Kaufm., Colonialw.-Handlg. u. Destillation, Nasser Garten, Carlstr. 3.
— Alfred, Kaufmann, Magisterstraße 59.
— Wilh., Kaufm., Brodbänkenstraße 32.
— Rich., Kaufm., Neue Dammstraße 34.
— Ferd., Böttcher, Yorkstraße 4.
— Jul., Böttcher, Lizentgrabenstraße 7.
— Gust., Commis, Sackh. Hinterstraße 5.
— Hugo, Commis, Brodbänkenstr. 33/34.
— Friedr., Dachdecker, Unterhaberb. 10b.
— Gottfr., pens. Feuerwehrmann, Neue Dammstraße 8.
— Alb., Fleischermstr., Schönbergerstr. 13. Filiale: Wagnerstraße 37.
— Alb., Fleischermeister, Sackheim 44/45.
— Otto, Fleischermeister, Nordstraße 2.
— Otto Alex., Fleischermstr., Lizentstr. 10.
— Gust., Fleischermstr., Schönbergerstr. 12. 1. Filiale: Hint. Vorstadt 11. 2. Filiale: Altst. Langg. 23, Eingang Schmiedestr.
— Arthur, Feuerwehrm., Heinrichstr. 10.
— Franz, Händler, Unterlaak 25.
— Max, Klempner, Hinterroßgart. 37/38.
— Emil, Maurer, Schönbergerstraße 2.
— Jul., Herm., Maur., Ausfallthorstr. 2.
— Rich., Maurer, Bismarckstraße 13.
— Rud., Maurer, Artilleriestraße 34.
— Joh., Schneider, Wagnerstraße 19.
— Arnold, Schuhmach., 1. Fließstraße 3.
— Friedr., Schuhmach., Tuchmacherstr. 8.
— Herm., Schuhmach., Tuchmacherstr. 17.
— Otto, Schuhmacher, Wrangelstr. 11a.
— Alb., Schutzmann, Unterhaberberg 10a.
— Alb., Tischler, Alter Garten 14.
— Carl, Tischler, Bismarckstraße 6.
— Ferd., Tischler, Friedmannstraße 22.
— Gust., Tischler, Roßgärt. Hinterstr. 19.
— Fritz, Uhrmacher, Brodbänkenstr. 32.
— Jul., pens. Weichensteller, Tamnaustr. 10.
— Carl, Hilfsweichenstell., Nass. Gart. 138.
— Aug., Invalide, Landhofmeisterstr. 22.
— Alb., Wagenputz., Vorst. Hospitalstr. 19.
Seidler, Aug., Factor, Bismarckstraße 7.
— Aug., Arbeiter, Nasser Garten 132.
— Carl, Arbeiter, Sattlergasse 6.
— Friedr., Arbeiter, Yorkstraße 93.
— Fritz, Arbeiter, Wiese 17.
— Wilh., Arbeiter, Artilleriestraße 1.
— Carol., geb. Altrock, Wwe., Hab. Sackg. 3
— W., gb. Arnold, Fleisch.-Wwe., Viehm. 16
— Ernest., geb. Blumenthal, Lehrerin, 1. Fließstraße 24/25.
— Amalie, gb. Bombien, Wwe., Tiepoltstr. 1.
— Aug., geb. Brandstätter, Wwe., Poln. Straße 16.
— W., geb. Engelke, Wwe., 2. Sandgasse 4a.
— M., geb. Fischer, Eigenth.-Wwe., Nasser Garten 145.
— geb. Hochgräfe, Wwe., Bülowstr. 42.
— Charl., gb. Krüger, Ww., Friedmannst. 10.
— Florentine, geb. Liedtke, Tischl.-Wwe., Bismarckstraße 13.
— J., gb. Neumann, Ww., Mühlenstr. 29.
— Amalie, geb Nitsch, Wwe., Altst. Hofg. 3.
— Luise, geb. Platz, Ww., Artilleriestr. 38.
— Joh., geb. Pohl, Wwe., Sprindgasse 6.
— J., geb. Prange, Reg.-Baumstr.-Wwe., Luisenstraße 5.
— Joh., geb. Rohde, Gutsbesitz.-Wittwe, Nachtigallensteig 4.
— Jenny, gb. Schilling, Ww., Münzstr. 29.
— Clara, gb. Scholz, Lehrer-Ww., Altst. Langgasse 72/73.
— Adelh., gb. Schwarz, Ww., Oberhaberb. 26
— W., gb. Stadie, Wwe., Haberb. Sackg. 2.
— H., geb. Wierheim, Ww., Herbartstr. 11.
— Aug., Schneiderin, Alte Gasse 3.
— Elise, Frl., Directrice, Herbartstr. 11.
— Emilie, Fräulein, Magisterstraße 59.
— Franziska, Schneiderin, Heinrichstr. 30.
— Fried., Schneiderin, Tuchmacherstr. 12.
— Natalie, Fräulein, Lizentstraße 10.
v. Seydlitz, Marie, Fräul., Klosterstraße 1.
— Therese, Fräulein, Jägerhofstraße 7.
— Elise, Musiklehrerin, Tragh. Pulverst. 17.
Seidlitz, Emil, Arbeiter, Ausfallthorstr. 3/4.
Seifert, Rich., prakt. Arzt, Drummstr. 8.
— Rud., Bauunternehmer, Sackheim 96.
— Herm., Maurer, Sackh. Hinterstr. 29.
— C. G. R., Maurer, Friedmannstraße 10.
— Carl, Scharwerker, Bauernhofgasse 2a.
— Friedr., Zimmerm., Sackh. Mittelstr. 42.
— Friedr., Bahnarbeiter, Oberlaak 27.
— Friedr., Arbeiter, Alter Garten 5.
— Friedr., Arbeiter, Hamannstraße 2.
— Friedr., Arbeiter, Sackh. Mittelstr. 4.
— Friedr., Arbeiter, Villauerstraße 12/13.
— Herm., Arbeiter, Alter Garten 5.
— B., gb. Heberlein, Ww., 3. Fließstr. 15a.
Seisse, Alb., Assist.-Arzt, Paradeplatz 9.
Seissert, Otto, Kaufm., Vertreter der Wein-Großhandl. von Daumann und Kordes, Thorn, Weinhandlung und Weinstube, Kneiphöffsche Langgasse 57. 400.
— Ernst, Arbeiter, Tragh. Ausbau 140/141.
Seikowski, Jos., Schuhm., Magisterstr. 26.
Seipp, Dr. Heinr., Ingenieur und Oberlehrer an der Königl. Baugewerkschule, Hohenzollernstraße 12.

Seipichler, Bertha, geb. Schröder, Tischlerfrau, Klosterstraße 1.
Seiz, Assec.-Insp.-Wwe., Wallsche Gasse 3.
— H., geb. Mahnke, Wwe., Hint. Vorst. 39.
— Aug., Fräulein, Rippenstraße 17d.
Sekat, Friedr., ehem. Musik-Dirigent, Alte Gasse 8.
Sekund, Alb. u. Herm., Arbeiter, Steile Straße 20.
Selbstädt, Otto, Stadtbau-Assist., Hinterroßgarten 62b.
— Franz, Kaufmann, Steindamm 125.
— Heinr., geb. Großmann, Kaufm.-Wwe., Alter Graben 14.
Seleike, Ludw., Arbeiter, Bülowstraße 41.
— Anna, geb. Klein, Wwe., Hundrieserstr. 7.
Selenz, Ad., Schuhmmstr., Neue Dammstr. 8.
Selger, Aug., Arbeiter, Tamnaustraße 12.
Selke, A., Fleischermeister, Sackheim 60.
— Otto, Fleischer, Oberlaak 20.
— Nachfolg., Rudolf F (Otto Lehmann), Colonial-, Delicateßwaaren- u. Weinhandlg., Fleischbänkenstr. 22. 15.
— Rud., Agentur für Colonial-Waaren, Fleischbänkenstraße 23. 298.
— Eugen, Sergeant, Wrangelstraße 38.
— Franz, Kutscher, Oberhaberberg 14.
— Gertrud, geb. Gehlhaar, Lehrer-Frau, Kleine Schloßteichstraße 9.
— Wilh., geb. Mangalowski, Wittwe, Oberhaberberg 66b.
— geb. Schmidtke, Ww., Königstraße 88.
— Helene, Rentiere, Hintertragheim 48.
— M., Frl., Sprachlehr., Henschestr. 13.
Sell, Julius, Kasernenwärter, Kaserne Sternwarte.
— E., Fräul., Bonbonhandlung, Vorderroßgarten 24.
v. Selle, Hugo, Prem.-Lieut., Kaiserstr. 27.
— Ferd., Sec.-Lieut., Kaiserstraße 27.
— Theod., Sec.-Lieut., Kaiserstraße 27.
Selleneit, Marg., geb. Sellenat, Wittwe, Klosterstraße 1.
Sellenings, F., Pferdebahn-Schaffner, Nicolaistraße 23.
Sellin, Wilh., Schneiderin, 1. Fließstr. 24/25.
Sellwig, Marie, geb. Hollstein, Fr., Agentin, Löbnichtsche Unterbergstraße 3.
— Regine, Krankenpflegerin, Hökerstr. 35.
Selper, Aug., Arbeiter, Strizelstraße 12.
Selugga, Gust., Arb., Friedmannstr. 42.
Selz, Marie, geb. Blank, Gutsbes.-Wwe., Kalthöfsche Straße 9.
Selzer, Paul, Eisenb.-Secr., Viehmarkt 7a.
— Gust., Kellner, Burgstraße 11/12.
— Otto, Kellner, Oberrollberg 15a.
Semat, geb. Tobischat, Wwe., Yorkstr. 68.
Sembach, Ferd., Rentier, Roonstraße 18.
— Wilh., Milit.-Anw., Alt. Garten 36/37.
Sembill, Albertine, geb. Ehleben, Wwe., Sternwartstraße 41.
Sembritzki, R., Oberingenieur des Dampfkessel-Revisions-Vereins, Hint. Vorst. 8.
— E., Rentenbank-Secretär, Krugstr. 13.
— Dr. med. Ph., prakt. Arzt, Kaiserstraße 9, Sprechstunden: 8 bis 10 und 4 bis 5 Uhr. 736.
Sembritzki, C., Packmstr. a. D., Steind 16.
— Henry, Privatier, Löbn. Langgasse 38.
— Rud., Restaurateur, Münzstraße 21.
— Aug., Arbeiter, Kalthöf. Straße 51.
— geb. Johst, Rittergutsbesitzer-Wittwe, Königstraße 83.
— Marie, Fräulein, Rheastraße 6.
Sembrowski, H., Lohndiener, Lavendelst. 1a.
Semling, F., Maschinenb., Mittelgrabenst. 2.
— Leop., Schmied, Oberrollberg 18.
Semmler, Carl, Schuhm., Wilhelmstr. 13a.
— C. A., Schuhmmstr., Rippenstraße 5.
— Dorothe, geb. Bartlick, Ww., Kuplitzerstraße 7.
— B., geb. Salewski, Wwe., Bismarckstr. 7.
Sempf, Alb., Schuhmacher, Löbnichtsche Langgasse 23/24.
— O., Tischler, Neuroßg. Kirchenberg 2.
— Aug., Invalide, Vorderroßgarten 4.
— Gust., Vorarbeiter, Georgstraße 19.
— Wilh., Factor, Oberhaberberg 28.
— Friedr., Arbeiter, Roßg. Hinterstr. 4.
— Johanne, Fräulein, Georgstraße 19.
Semrau, Aug., Kaufmann, Hökerstraße 34.
— Wilh., Reisender, Krugstraße 13a.
— Th., Werkmeister, Neue Reiserbahn 14.
— geb. Kadgiehn, Ww., Damenschneiderin, Krugstraße 13a.
Senden, Ed., Ob.-Reg.-Rath, Paulstr. 4.
Sender, Aug., Arbeiter, Hint. Vorstadt 62.
Sendner, Bernh., Commis, Schönbergerstraße 23.
Sendzick, Ida, geb. Neumann, Wittwe, Luisenstraße 14.
Senf, C. L., Agent, Sternwartstraße 26.
— Herm., Schmied, Haberb. Sackgasse 17.
— C. E., Schuhmacher, Brodbänkenstr. 9.
— Ed., Arbeiter, Haberb. Sackgasse 16.
— Wilh., geb. Kahlau, Wittwe, Neuroßg. Kirchenberg 7.
Senff, Jul., Rittergutsbes.-Wwe., Vorderroßgarten 1/2.
Senftleben, O., Kaufmann, Sternwartstr. 37.
Senger, Paul, Gefreiter, Nachtigallenst. 21.
— Annette, Fräulein, Rosenstraße 4.
Sengstock, E., Lehr., Sackh. Mittelstr. 13.
Senius, Heinrich, Procurist d. F Adolph Behrend & Stern, Vorderroßg. 23.
— Wilh., Kaufmann, Koggenstraße 7.
— Elise, geb. Fröse, Kaufm.-Wwe., F Ludwig Ehlert, Koggenstraße 7.
— M., Frl., Handarb.-Lehr., Prinzessinstr. 4.
— Marie, Fräul., Vordere Vorstadt 17/18.
Sennig, Emma, geb. Lindenau, Kfm.-Frau, Klosterstraße 1.
Sensfuß, G., Brig.-Schreib., Herbartstr. 4.
— Carol., geb. Venall, Wwe., Sackheim. Kirchenstraße 24a.
— Minna, geb. Simon, Lehrer-Wittwe, Marienstraße 13.
Senst, Paul F, Kaufm., Möbel-Fabr. und Magazin, Altst. Bergstr. 38, 39 u. 40, Wohnung: Altstädt. Bergstraße 4.
Sented, A., geb. Horch, Wwe., Vorderroßg. 63.
Sens, Carl, Arbeiter, Nasser Garten 135.
— Rud., Arbeiter, Nasser Garten 138.
Seraphim, Dr. phil. Aug., Mitteltrgh. 39.

**Paul Senst,**
**Möbel - Fabrik**
und
**Magazin,**
**Altst. Bergstrasse 38, 39, 40.**

Seraphim, F., Fleischer, Vieh- Ex- und Import, Vorderroßg. 41. 722.
— Lina, Fräulein, Vorderroßgarten 44.
Serbentat, Carl, Kürschner, Moltkestr. 12.
Serbien, Friedr., Architekt, Lobeckstr. 25.
Serda, Julie, Schauspielerin, 3. Fließstr. 21.
— Amalie, gb. Zyps, Privatiere, 3. Fließst. 21
Sergant, Amalie, geb. Corinth, Wittwe, Klosterstraße 1.
Serocka, M., Fräulein, Drummstraße 31.
Serpentat, Minna, Näherin, Hasselstr. 2.
Seruneit, C., Zimmergef., Sackh. Hinterstr. 21
Serreck, Paul, Arbeiter, Oberlaak 36.
Serwatka, Fr., Schuhm., Artilleriestr. 53.
Serwill, Elise, geb. Knäbe, Wwe., Altroßgärter Predigerstraße 33.
Seth, Aug., Zimmermann, Oberhab. 13.
Sett, Jos., Haupt-Steueramts-Assistent, Lange Reihe 10.
Settegast, C., Betr.-Secr., Hintertragh. 67.
— Ida, geb. Kauffmann, Wwe., Yorkstr. 63.
van Setten, D. G., Kaufm., Alte Gasse 19.
Settle, Ferd., Stellmach., Artilleriestr. 54.
Sewelies, Fritz, Fabrikarb., Sternwartst. 16.
Sewka, Emil, Ger.-Assist., Kaplanstr. 6.
Sewzid, Friedr., Schneidermstr., Kreuzstr. 23
Seydack, O., Böttchermstr., Schafgasse 2.
— Carl, Hobvist, Yorkstraße 85.
— Hans Emil, Wager, Moltkestraße 13.
— Amalie, geb. Keilun, Wwe., 2. Sandg. 4a.
— geb. Krauskopf, Fleischer-Wwe., Steile Straße 15a.
— Joh., geb. Waßlowski, Wwe., Yorkstr. 44.
Seydel, siehe auch Seidel.
— C., Medizinalrath, Prof., Dr. med. gerichtl. Stadtphysikus und Docent a. d. Universität, Specialarzt f. Frauen-Krankheiten und Geburtshelf. Sprechst.: 9—10 U. V., 2—4 U. N., 3. Fließstr. 18.
— Adolph F, „Ausstellung u. Magazin für neueste gewerbliche Erfindungen", Inh.: H. Hennig, Klapperwiese 12.
— Fritz, Werkführer, Oberhaberberg 39.
— Sophie, Fräul., Clavierlehrerin, Wilhelmstraße 4.
Seyder, J. u. Mar., Frl., Schützenstr. 3.
Seydler, siehe auch Seidler.
— F. F., Kaufm., Apotheker, Fabrik für Buch- u. Steindruckfarben, Firnisse u. Walzenmasse, Lindenstr. 34. 372.
— Franz, Handl.-Gehilfe, Neue Reiferb. 17.

**Adolph Seydel,**
**Klapperwiese Nr. 12.**
**Ausstellung und Magazin**
für
**neueste gewerbliche Erfindungen.**

Seydler, Rich., Handl.-Geh., Lindenstr. 34.
— Heinr., Particulier, Herbartstraße 8.
— Hedw., geb. Schön, Pfarrer-Wittwe, Am Rheinamm 4.
— Anna, geb. Schulz, Ww., 3. Fließstr. 17.
— Amalie, Schneiderin, 3. Fließstraße 35.
Seyfarth, Rob., Kellner, Wrangelstr. 11a.
— Wilh., Zapfer, Prinzessinstraße 3a.
Seym, Franz, Zimmerm., Hinterroßg. 70c.
— Luise, gb. Schneider, Ww., Hinterroßg. 70c
Sgea, Friedr., Arbeiter, Sackheim 76.
Sieb, Herm., Maler, Entengasse 3.
Siebel, Carl, Prem.-Lieut., Königstr. 78
Siebentritt, E. F., Kaufm., Aux Caves de France, Weinhandlung, Münzstr. 27.
— Gottfr., Particulier, Artilleriestr. 30.
Sieber, Gust., Königl. Baurath, Ziegelstraße 10.
— Eug., Referendar, Lobeckstraße 13a.
— Amanda, geb. Kirchner, Wittwe, Tuchmacherstraße 7.
— Rob., Musikdirect., Tuchmacherstr. 7.
— gb. Schwerten, Ww., Nachtigallenstg. 21a.
Siebert, Gebrüder F, Inh.: G. Siebert, Ad. Siebert u. Ludw. Wessel, Manufacturwaaren-Handlung en gros & en detail, Wassergasse 9, 35, Altst. Hofgasse 1/2 und Altst. Langgasse 31/32, Comptoir: Wassergasse 35. 61.
(**Siehe Carton-Inserat, grau.**)
— O., Königl. Baurath, Königstraße 72.
— Carl, Rechnungsrath, Nachtigallenstg. 1.
— Gust., Referendar, Nachtigallenstg. 1.
— Walter, Sec.-Lieut., Roonstraße 1.
— O. W., Steueramts-Rendant a. D., Butterbergstraße 13.
— Louis, vorm. M. Gudell sen., Conditorei und Marzipanfabrik, Passage 1.
— Alb., Steueranwärt., Sternwartst. 23a.
— Ferd., Bierverleger, Herbartstraße 2.
— Otto, Böttchermstr., Rheastraße 20.
— L., Wagenmstr. a. D., Nass. Gart. 128.
— Ad., Locom.-Heizer, Nass. Garten 128.
— O., Fuhrhalt., Alt. Gart. 58. 339.
— Rud., Hof-Glasermeister, Sackheim 38. 665.
— Jul., Goldarbeiter, Unterhaberberg 10.
— C. E., Grabdenkmalgeschäft u. Steinmetzerei, Königstraße 11.
— Bernh., Kaufmann, Königstraße 11.
— Ad., Kaufm., F Gebr. Siebert, Steind. 37.

Siebert, Gustav, Commerzrath, Kaufm., F Gebr. Siebert, Junkerstraße 10.
— Fritz, Commis, Krönchenstraße 15.
— Louis, Commis, Oberlaak 23a.
— Heinr., Handl.-Geh., Neuer Grab. 26.
— Albert, Höker, Oberrollberg 13.
— Gust., Klempner, Unterhaberb. 26a.
— Theod., Maler, Steind. Wallstr. 15a.
— Ed., Maurer, Unterhaberberg 85.
— Friedr., Particulier, Steindamm 168.
— Carl, Reisender, Hint. Vorstadt 72.
— Herm., Rentier, Unterhaberberg 66.
— Heinr., Schneider, Yorkstraße 31.
— Herm., Schneider, Oberlaak 27a.
— Friedr., Seifensiedermstr., Kopernicusstraße 6b.
— Carl, Steinhauer, 1. Sandgasse 4.
— Ernst, Steinsetzer, Unterlaak 11.
— Aug., Getreidetr., Wagnerstraße 19.
— Ad., Invalide, Dohnastraße 6.
— Aug., Kutscher, Tamnaustraße 23.
— Aug., Factor, Mühlenstraße 26.
— Herm., Factor, Sackh. Mittelstr. 17.
— Aug., Arbeiter, Tiepoltstraße 27.
— Aug., Arb., Tragh. Ausbau 153/154.
— Aug., Arbeiter, Hinterroßgarten 20.
— Carl, Arbeiter, Grolmannstraße 5.
— Carl, Arbeiter, Oberhaberberg 6.
— Carl, Arbeiter, Bismarckstraße 10al.
— Friedr., Arbeiter, Yorkstraße 73.
— Friedr., Arbeiter, Friedmannstraße 44.
— Gottl., Arbeiter, Unterhaberberg 85.
— Gust., Arbeiter, 1. Sandgasse 4.
— Gust., Arbeiter, Unterlaak 26.
— Gust., Arbeiter, Nachtigallensteig 21.
— Gust., Arbeiter, Tragh. Ausbau 153/54.
— Heinr., Arbeiter, Oberhaberberg 39.
— Heinr., Arbeiter, Sternwartstraße 30.
— Herm., Arbeiter, Kreuzstraße 25/26.
— Ludw., Arbeiter, Oberhaberberg 50.
— Amalie, geb. Bink, Wwe., Wiese 5.
— Doroth., geb. Bresilge, Ww., Klosterst. 1.
— Clara, geb. Kroneid, Gef.-Insp.-Ww., Tragheim-Passage 5.
— geb. Fischer, Kfm.-Wwe., Prinzenst. 4.
— Lina, geb. Grünheid, Wittwe, Oberhaberberg 16.
— Ant., geb. Hermenau, Wwe., Sackh. Hinterstraße 50.
— Auguste, geb. Höpfner, Agentin, Holländerstraße 3.
— Henr., geb. Kampf, Ww., Knochenst. 5.
— Amalie, geb. Krusius, Wwe., Altroßg. Predigerstraße 1.
— Math., geb. Kuster, Ww., Dohnastr. 6.
— Charl., geb. Lange, Ww., Sternwartstraße 66.
— Marie, gb. Liedtke, Fuhrhalter-Wwe., Unterhaberberg 21.
— Anna, geb. Meyer, Wittwe, Hökerin, Steindammer Wallstraße 14.
— Luise, geb. Preuß, Wwe., 3. Fließstr. 37.
— Minna, geb. Rekent, Frau, Kupliterstr. 4.
— L., geb. Ruske, Arb.-Wwe., 2. Rundtheilgasse 7.
— Marie, geb. Salkowski, Pfarrer-Wwe., Lobeckstraße 4a.

Siebert, Ottilie, geb. Trammler, Particul.-Wwe., Hohenzollernstraße 3.
— Agathe, Näherin, Kasernenstraße 4/5.
— Antonie, Schneiderin, Sckh. Mittelstr. 17.
— Clara, Sprachlehrerin, Königstraße 11.
— Hel. u. Martha, Frl., Prinzenstr. 18.
— Laura, Fräul., Löbn. Kirchenstraße 5.
Siebrandt, H., Maler, Altr. Predigerstr. 41b.
— C. Emil, ehem. Oekonom, Turnerstr. 4.
— A., Töpfermeister, Stritzelstraße 19.
— Carl, Arbeiter, Sackheim 93.
— Carl, Arbeiter, Oberrollberg 18.
Siechenhaus der Barmherzigkeit, Altroßg. Kirchenstraße 23/24.
— Städt., Waisenhausplatz 7a. 898.
Siede, A., Particulier, Wiese 10.
— Rud., Uhrmacher, Bärenstraße 4.
— Heinrich, Arbeiter, Artilleriestraße 31.
Siedelmann, Herm., Zimmerm., Haberb. Sackgasse 2.
— Carl, Arbeiter, Yorkstraße 27.
Siedemann, Louis, Maurer, Altr. Pred.-Straße 29.
Siedler, W., Zugführer, Alt. Gart. 59d.
— Jul., Kellner, Vorderroßgarten 65.
— Rud., Schlosser, Neuroßg. Kirchenb. 9.
— Gottfr., Schuhmacher, Vogelstraße 32.
— Franz, Tischler, Hinterroßgarten 70a.
— Emil, Factor, Oberrollberg 19a.
— Aug., Arbeiter, Jägerhofstraße 1.
— Aug., Arbeiter, Yorkstraße 26.
— Ferd., Arbeiter, Oberhaberberg 25.
— Friedr., Arbeiter, Roßg. Neue Gasse 1.
— Friedr., Arbeiter, Oberhaberberg 25.
— Gust., Arbeiter, Friedmannstraße 14.
Sieg, Joh., Commis, Hökerstraße 3.
— Joh., Eigenthümer, Stritzelstr. 4.
— Aug., Fleischermeister, Sackheim 84.
— Herm., Schuhmachermstr., Hökerstr. 3.
— Arth., Tapezirer, Hökerstraße 3.
— Aug., geb. Abend, Wwe., Unterhaberb. 10.
— Anna, geb. Mindt, Wwe., Pillauerstr. 5b.
— Aug., geb. Naß, Handelsfrau, 1. Sandgasse 2.
— Aug., Schneiderin, Lobeckstraße 1a.
— Clara, Fräulein, Steindamm 161.
— Regine, Plätterin, Wilhelmstraße 4.
Sieger, C., geb. Müller, Handels-Frau, Kalthöfische Straße 3.
Siegert, C., Gymnasial-Oberlehrer, Nachtigallensteig 11a.
— Arth., Kaufmann, 3. Fließstraße 41.
— Minna, geb. Kammel-Krantheim, Reg.- und Schulraths-Wittwe, Dohnastr. 3.
— Marie, geb. Wilke, Gendarm-Wittwe, Tragheimer Kirchenstraße 1a.
Siegfried, Ferd., Postsecr., Dohnastr. 5.
— Franz, Landsch.-Beamter, Gr. Schloßteichstraße 4.
— R., Literat, Französ. Schulstraße 4.
— Joh., geb. Buß, Krankenpflegerin, Oberhaberberg 12.
— Amalie, geb. Erdmann, Wwe., Yorkstr. 85.
— Antonie, geb. Kröck, Gutsbes.-Wittwe, Mitteltragheim 34c.
— Helene, gb. Ostendorff, Rittergutsbes.-Wittwe, Wrangelstraße 27.

Siegfried, Ottilie, gb. Siegfried, Gutsbes.-Wwe. Gr. Schloßteichstraße 4.
— Elise, Sprachlehrerin, Franz. Schulstr. 4.
— Luise, Zeichen- und Mallehrerin, Gr. Schloßteichstraße 4.
Siegloch, geb. Liedtke, Wwe., Yorkstr. 5.
Siegloff, A. H., Schuhmmstr., Unterhab. 85.
Siegmund, Max, ehem. Zahlmstr., Hintertragheim 52c.
— Heinr., Reg.-Supern., Wilhelmstr. 9.
— Carl, Bäcker, Kalthöffsche Straße 11.
— Herm., Bäckermstr., Hint. Vorstadt 22.
— Herm., Bildh., Altr. Predigerstr. 39a.
— C., Bierhändler, Mühlenberg 14.
— Iwan, Fleischer, Tragh. Kirchenstr. 20.
— Gust, Kaufmann, Unterhaberberg 20.
— Alb., Klempner, Borchertstraße 25.
— Friedr., Particulier, Wilhelmstraße 9.
— Carl, Schlosser, Kolwstraße 14.
— J. H., Schneider, Brüderstraße 9.
— Gust., Schneider, Heinrichstraße 15.
— C., Schuhfabrikant, Holländerstraße 2.
— H. A., Schuhmmstr., Magisterstr. 33.
— Jul., Tischler, Borchertstraße 7.
— Ferd., Zimmerm., Wagnerstraße 18.
— Friedr., Invalide, Thomasgasse 6.
— Aug., Kutscher, Unterlaak 25.
— Gottfr., Kutscher, Hab. Sackgasse 12.
— Gust., Kutscher, Weidendamm 44.
— Alb., Factor, Tamnaustraße 8.
— Gust., Factor, Friedmannstraße 41.
— Gust., Arbeiter, Sackh. Gartenstraße 2.
— Anna, gb. Bartel, Ww., Altst. Langg. 83.
— M., gb. Eisenblätter, Ww., Rippenstr. 23.
— B., gb. Elenowski, Ww., Nachtigallenst. 15.
— E., geb. Mazkus, Ww., Bülowstraße 14.
— C., gb. Matulat, Ww., Roßg. Neue Gasse 2.
— Amalie, Rentiere, Magisterstraße 33.
Siegwardt, Gust., Ober-Postsecret., Nachtigallensteig 17.
Sieh, G., Bildhauer, Nicolaistraße 13.
Siehr, Paul, Arzt, Hintertragheim 8ab.
— Dan., Arbeiter, Haberb. Sackgasse 2.
— Clara, Sprachlehrerin, Ziegelstr. 24a.
Sielmann, Heinrich, Kfm., F Gröninger & Sielmann, Steindamm 52/53.
— Rich., Bauassist., Kaiserstraße 10.
— F. W., Bautechniker, Klapperwiese 1.
Sieloff, W., gb. Werner, Ww., Entengasse 1.
Siemann, F., Rangiermstr., Nass. Gart. 156.
— Jul., Arbeiter, Haberb. Sackgasse 4.
Siemens, Ad., Hauptm., Friedrichstraße 1.
— Clara, Schneiderin, Wrangelstraße 24.
Siemens & Halske, Actien-Gesellsch., Techn. Bureau Königsberg i. Pr., G. Lukaschik, Bergplatz 1/2. 954.
Siemering, Jul., Landschaftsmal., Ziegelstraße 12a.
— Arno, Sec.-Lieut., Sternwartstr. 58/59.
— Anna, Fräulein, Wagnerstraße 2/7.
Siemundt, Jul., Tischler, Kronenstraße 1a.
— A., geb. Brögling, Ww., Tamnaustr. 41.
— W., gb. Seddig, Ww., Turnerstraße 4.
— Anna, gb. Will, Ww., Fleischbänkenstr. 22.
Sierian, Ferd., Pelzwaarenhdl., Hut- und Mützenfabrik, Altstädt. Langgasse 20.
— H., geb. Plew, Wwe., Kalth. Straße 13.


# J. Silberstein jun.

**Vortheilhafte Bezugsquelle**

für

# Seidenstoffe, Band-, Putz- und Weisswaaren.

**Schlossplatz.**


Siering, Wilh., Maurer, Altroßg. Predigerstraße 37a.
— Herm., Factor, Kaiserstraße 11.
Sierke, Carl F, Kaufm., Colonialwaarenhandlg. u. Destillation, Steind. 168. Mehl- u. Vorkosthandlung, Alte Gasse 14a.
— Paul, F Adler-Drogerie, Steind. 79/80. 389. Wohn.: Luisenstraße 2.
— Joh., Referendar, Tragh. Kirchenstr. 4b.
— Ed. Hugo, Bäckermstr., Sackheim 73.
— L., Particulier, Steindamm 19.
— B., gb. Böhnke, Ww., Friedrichstr. 7a.
— A., gb. Fleischer, Ww., Kalth. Straße 41.
Sierock, Friedr., Tischler, Yorkstraße 81.
Sieß, Hedw., Fräul., Altroßg. Predigerstr. 29
Sievers, J., g. Keyler, Insp.-Ww., Steind. 40.
Siewert, M., Reg.- u. Forstrath, Tragh. Pulverstraße 30a.
Siewerts, Joh., geb. Drasch, Capit.-Wwe., Lindenstraße 24/25.
— Jenny, Fräul., Clavierlehrerin, Altst. Bergstraße 32.
— Marie, Fräulein, Hundrieserstraße 1a.
Sigus, Joh., Kellner, Friedrichstraße 8.
Sikiron, Christ., Hausdiener, Unterlaak 27a.
Sikoll, Emma, Näherin, Tiepoltstraße 26.
Silberbach, Oscar, Schäffer, Haberb. Sackgasse 11a.
— Emil, Arbeiter, Artilleriestraße 31.
— Therese, gb. Kluth, Ww., Sternwartstr. 41.
— Aug., geb. Udau, Wwe., Haberb. Sackg. 11a.
— Math., Fräulein, Klosterstraße 1.
Silbermann, Jul., Ingenieur, Kaiserstr. 49.
Silberstein, jun., J. F (Th. Schnell, W. Silberstein.) Wollwaarengeschäft, Seidenbandlager, Junkerstr. 10, Ecke Schloßstr., G 788.
— Walter, Kfm., F wie vor, Henschestr. 12.
— Ad., Kaufmann, Paulstraße 1.
— Heinr., Kaufmann, Vorderroßg. 48.
— Isaak, Pferdehändler, Sackheim 32.
— Simon, Uhrm., Vorderroßgarten 48.
— geb. Gottschalk, Kurzwaaren-Händlerin, Vorderroßgarten 48.
— Rosalie, Privatiere, Paulstraße 1.
„Silesia", Eisenwaaren-Großhandlung, Insel Venedig 2.
Silkenath, Auguste, geb. Holstein, Wittwe., Pillauerstraße 8.
Siltmann, Bruno, Rentier, Jägerhofstr. 5.
— Rud., Stadtrath a. D., Jägerhofstr. 5.

Silz, Herm., Arbeiter, Plantage 10.
Simanowski, siehe auch Schmanowski, Symanowski.
— Jul., Zugführ. a. D., Unterhaberberg 57.
— Jul., Schlosser, Thomasgasse 9.
Simbill, Aug., Maurer, Brüderstraße 1.
— Jul., Schuhmacher, Hinterroßg. 61b.
— Joh., Schuhmacher, Maurerstraße 3.
— Carl, Arbeiter, Altroßg. Predigerstr. 6.
— Ernestine, Fräulein, Krönchenstr. 16.
Simchowitz, Chaim F, Kfm., Bahnhofstr. 4.
Simioneck, Joh., Factor, Vorderanger 7.
Simiot, Alb., Schriftsetzer, Yorkstr. 50.
— Oscar, Schriftsetzer, Altst. Schulstr. 3.
— geb. Pfitzner, Wwe., Sackh. Neue Gasse 8.
— Anna u. Marie, Plätterinnen, Kalthof Straße 37a.
— Therese, Fräul., Kalthöf. Straße 37a.
Simmat, Friedr., Weichenst., Alt. Gart. 59c.
— A., Kutscher, Sackh. Mittelstraße 26.
— Chr., Factor, Haberb. Sackgasse 17.
— Joh., Arbeiter, Vorst. Hospitalstr. 17.
— Am., geb. Posnecker, Wwe., Besselstr. 2a.
— Rosa, geb. Steinke, Wwe., Lobeckstr. 14b.
Simoleit, Heinr., Metalldreher, Oberlaak 25.
— Fritz, Kutscher, Schafgasse 5a.
— Rud., Arbeiter, Unterhaberberg 88.
— Ernestine, geb. Fuhrmann, Wwe., Löbn. Kirchenplatz 6.
— geb. Kahlau, Wwe., Sackheim 43.
— Wilh., Fräulein, Krönchenstraße 5.
Simolke, Anna, geb. Lannowski, Wittwe, Löbnichtsche Langgasse 11.
Simon, G., Kaufm., Rittmstr. a. D., F Ostpr. Holz-Commandit-Gesellsch. „Albrecht & Lewandowski" Königstr. 81. 252.
— Dr. phil. Walter, Stadtrath a. D., Kopernicusstraße 8. 726.
— Max, prakt. Arzt, Sackheim 41.
— S., prakt. Zahnarzt, Specialarzt f. Zahn- u. Mundkrankh., Münzstr. 28, Sprechst.: 9—1 Uhr Vorm., 3—6 Uhr Nachm.
— Fr., Secretär des Vorsteheramtes der Kaufmannschaft, Nachtigallensteig 6.
— Franz, Barbier, Hinterroßgarten 13.
— E., Bankdirect., Königstr. 82bc. 755.
— Wilh., Hausbesitzer, Königstraße 15.
— Benj., Kaufmann, Heumarkt 11.
— Jankel, Kaufmann, Heumarkt 11.
— Louis, Kaufm., Brodbänkenstraße 31.
— Louis, Kaufm., Schmiedestraße 21.
— O., Kataster-Landmesser, 3. Fließstr. 44.
— Aug., Maurer, Hundrieserstraße 7.
— Franz, Maurer, Friedmannstraße 10.
— R., Maurermstr., Tragh. Kirchenstr. 3.
— Wolf, Prod.-Händl., Kfm., Knochenstr. 12.
— A., Schuhmachermeister, Steindamm 150.
— Carl, Schuhmacher, Artilleriestraße 34.
— Carl, Schuhm., Hinterroßgarten 13.
— Franz, Schuhm., Friedmannstr. 21.
— Friedr., Töpf., Kleine Schloßteichstr. 15.
— Jac., Zimmerm., Mittelgrabenstr. 4a I.
— Wilh., Heizer, Sternwartstraße 50.
— Karl, Kutscher, Neue Dammstraße 9.
— Paul, Factor, Stritzelstraße 14a.
— Christ., Arbeiter, Pillauerstraße 5b.
— Ed., Arbeiter, Haberb. Sackgasse 11.

**Severin Simoneit,**
**prakt. Arzt.**
Sprechstunden:
Vormittags 8 bis 9½ Uhr.
Nachmittags 4 bis 5½ Uhr.
**Mittel-Tragheim Nr. 35.**

Simon, Emil, Arbeiter, Sackheim 81.
— Urte, geb. Balzer, Wwe., Roonstr. 11.
— Helene, geb. Bienko, Commerzienraths-Wittwe, Rhesastraße 5. 198.
— Heinr., geb. Brosch, Kaufm.-Wittwe, Wrangelstraße 30.
— geb. Demkowski, Wwe., Friedmannstr. 27.
— Emilie, geb. Hirschberg, verw. Frau Geh. Commerzienrath, Kneiph. Langgasse 2.
— Johanna, geb. Hönicke, Steinsetzer-Wwe., Löbnichtsche Oberbergstraße 1.
— Eliza, geb. Kraith, Kaufmann-Wwe., Mitteltragheim 28a.
— geb. Lange, Wittwe, Steile Straße 18.
— Kath. geb. Möhrke, Wwe., Bismarckstr. 5.
— H., geb. Schimmelpfennig, Wittwe, Tamnaustraße 15.
— Wilh., geb. Schulz, Ww., Sternwartstr. 69.
Simoneit, S., prakt. Arzt, Mitteltragh. 35.
— Georg, Commis, Glaserstraße 10.
— Heinr., Maler, Krugstraße 10.
— Chr., Maler, Kupitzerstraße 4a.
— Heinr., Matrose, Magisterstraße 32.
— Georg, Maurer, Mühlengang 1a.
— C. A., Schuhmacher, Unterhaberb. 10a.
— Christ., Arbeiter, Oberhaberberg 38.
— Georg, Arbeiter, Knochenstraße 48.
— geb. Westphal, Wwe., Glaserstr. 10.
Simonsohn, Joseph, Rent., 1. Fließstraße 14.
— Dr. Jaques, Ger.-Assess., 1. Fließstraße 14.
— Max, Buchhalter, Tragh. Kirchenstr. 76b.
— Selimar, Handl.-Geh., Wagnerstr. 52/53.
— Mart., Ingenier, Wagnerstraße 31.
— Jacob, Restaurateur, Wagnerstr. 52/53.
— Aron, Scheidermstr., Magisterstr. 17.
— O., Commis, Magisterstraße 17.
— Gust., Zimmerm., Unterhaberberg 51.
— Emilie, geb. Lehmann, Wwe., Jacobst. 3.
— Jenny, Fräulein, Wagnerstraße 9.
Simony, G. F, Fabrik u. Lager für Eisen-Constructionen, Insel Venedig 6/7.
— Georg, Civil-Ingenieur, F w. v., Insel Venedig 1. 63. Sprechst.: 8—10 U. Vorm., 3—4 U. Nachm., Compt. Insel Venedig 1.
Simpson, Hugo, Kaufm., F, C. Heller, Altstädtischer Markt 10.
— & Kranz F, Inhaber: Paul Simpson, Herings-Engros-Gesch., Roggenstr. 19.
— Paul, Kfm., F w. v., Tragh. Kirchenstr. 12.
— Paul, Kaufmann, Altstädt. Markt 13.

**Singer&Co.,Act.-Ges.**
(vormals G. Neidlinger),
**Kneiph. Langgasse 35,**
**Original-Singer**
**Nähmaschinen.**

Simpson, C. H., geb. Andor, Ober-Postsecr.-Wwe., Tragheimer Pulverstr. 12.
— Ida, geb. Weller, Ww., Alist. Markt 13.
Simsky, Carl F., Kfm., Fabrikant chirurg. Instrumente, Bandagen, orthop. Appar. und Bandagen, Steindamm 83.
Simson, Eduard, Präsident der Kgl. Eisenbahn-Direction, Schleusenstraße 1—3.
— Herm., Factor, 3. Sandgasse 8f.
— Franz, Arbeiter, 3. Sandgasse 8f.
— Wilh., geb. Klebba, Ww., Roßg. N. Gasse 2.
Singelmann, G., Feuerwehrmann, Neue Dammstraße 35.
Singer & Co., Act.-Gesellschaft (vorm. G. Neidlinger) F. Nähmaschinenhandl. und Reparat.-Werkstätte, Kneiph. Langg. 35.
Singer, Gust., Gärtner, Holländerstr. 12.
— Gust., Schuhmacher, Yorkstraße 25.
— Charl., geb. Malinowski, Ww., Wernerstraße 5.
— Therese, Fräulein, Oberhaberberg 19.
Singermann, H., Kaufmann, Fleisch- und Wurstgesch., Börsenstr. 20, Wohnung: Schnürlingstraße 29.
Sinnecker, Ewald, Feldw., Wilhelmstr. 4.
Sinnhuber, Walter, cand. med., Oberhaberberg 55.
— F., Factor, Tragh. Kirchenstraße 1b.
Sinz, Curt, Colporteur, Hint. Vorst. 29.
— Jos., Milit.-Anw., Dohnastraße 10.
Siplinski, Fritz, Stellm., Bismarckstr. 10e.
Sippli, siehe auch Süpply, Suplie, Supply.
— Joseph, Maschinenarb., Tragh. Kirchenstraße 53.
Sissle, Chom., Commissionär, Knochenstr. 20.
Sitter, Friedr., ehem. Gutsbes. Moltkest. 13.
— Fr., Schutzmann, Unterhaberberg 83.
— Anna, geb. Macheit, Wwe., Sackheim 117a.
Sittkau, Just., g. Rohde, Ww., Mittelang. 27.
Sitzko, Carl, Tischler, Altroßg. Predigerstraße 40.
Sittkus, Alb., Bauuntern., Wrangelst. 21.
v. Sirthin, H., Ober-Steuerinspector a. D., 2. Fließstraße 8a.
— Martha, Fräulein, Herbartstraße 3.
Skaer, Carl, Eisenb.-Schaffner, Borchertstraße 19.
Skalvoth, geb. Schiemann, Wwe., Bülowstraße 14.
Skalweit, Clara, geb. Gregorovius, Wwe., Lange Reihe 11.
— Emilie, geb. Heinrich, Wwe., Drummstr. 1.
— Marie, geb. Schulz, Kaufm.-Ww., Weißgerberstraße 21a II.
Skambat, H., Factor, Sternwartstraße 9.
Skambrack, R., Betr.-Secr., Borchertstr. 16.
— Gust., Zimmermann, Sternwartstr. 49.
Skambracks, Herm., Schuhm., Steile Str. 20.
— W., geb. Maurer, Rentiere, Henschestr. 4.
Skamel, Paul, Depot-Vicefeldwebel a. D., Alter Garten 10.
Skandies, Friedr., Arb., Hinterroßg. 28.
Skapski, Simon, Heizer, Hinterroßg. 2f.
Skedzuhn, J. A., Schuhm., Kesselstraße 6.
Skerde, Rich., Steuererheber, Kalth. Str. 54.
— Eleonore, geb. Zimmer, Lehrer-Wwe., Rippenstraße 12.
Skerat, E., Geldbriefträger, Herbartstr. 5.
— Elise, geb. Kumsthöft, Wwe., Löbn. Oberbergstraße 9.
Skerle, Adele, geb. Heß, Fr., Schönstr. 5.
Skerutsch, Herm., Portier, Knochenstr. 32.
Skerra, Friedr., Tischler, Knochenstr. 53.
— Just., geb. Bronsert, Ww., 3. Sandg. 7b.
Sketsch, Heinr., Schuhm., Oberhaberb. 12.
Skibbe, Franz, Bur.-Geh., Luisenstr. 17.
— H., Zimmermaler, Sternwartstraße 12.
— Wilh., pens. Gensdarm, Kupliverst. 5a.
— A., Stadtpostbote, Albertstraße 12.
— C., Faßkellner, Kalthöfsche Straße 11.
— Wilh., Maurer, Neue Reiferbahn 25.
— Franz, Schlosser, Steindamm 99.
— Carl, Factor, Hinterroßgarten 50.
— Friedr., Arbeiter, Kalthof. Straße 37.
— Heinr., Arbeiter, Sackheim. Ausbau 1.
— Jul., Arbeiter, Vorderlomse 1b.
— Joh., geb. Schäfer, Wwe., Kochfrau, Sternwartstraße 26.
— Doroth., geb. Thuran, Lehrer-Wittwe, Ziegelstraße 22g.
Skilendat, Chr., Dienstm., Sternwartstr. 70.
— Fritz, Fleischer, Sackh. Mittelstr. 52.
— Carl, Tischler, Bülowstraße 36.
— Herm., Arbeiter, Unterlaak 12/13.
Skilenzins, Marie, Kochkünstlerin, Unterrollberg 19.
Skirde, Valentin, Maurer, Bülowstr. 48.
Skirlo, Friedr., cand. med. Wagnerstr. 25.
— Carl, Commis, Lizentstraße 8.
— Carl, Arbeiter, Köttelstraße 15.
Skirra, August, Schuzm., Nicolaistraße 5.
Skischally, Emilie, geb. Lange, Ww., Friedmannstraße 16.
Skischuß, Aug., Arbeiter, 3. Sandgasse 10.
Skomeit, Paul, Postgehilfe, Wagnerstr. 43.
— A. R., Schuhmmstr., Wagnerstraße 43.
— Jul., Arbeiter, Poln. Straße 18/19.
— Wilh., geb. Klein, Ww., Altroßg. Pred.-Straße 2.
Skoecz, Friedr., Steuerauff., Georgst. 13.
Skories, Ferd., Stellmach., Weidend. 33.
— Friedr., Arb., Sackh. Kirchenstraße 10.
Skolkowski, Johs., Ingenieur, Wilhelmstraße 4a.
Skoniecki, Ant., Schuhmacher, Sternwartstraße 66.

# Curt Skrodzki,

**Maurermeister.**

**Specialität: Schornsteinbauten, Feuerungsanlagen, Gypsgusswände.**

Bureau und Platz:

**Georgstraße Nr. 10, part.**

Sprechstunden bis 9 Uhr Vormittag, 3–4 Uhr Nachmittag.

Wohnung: **Georgstrasse Nr. 10.**

**Fernsprecher Nr. 835.**


Skopnick, Leonhard, Referendar, Mitteltragheim 1h.
— Aurel, Besitzer, Kalthöf. Straße 22.
— Otto, Commis, Hinterroßgarten 61b.
— Fried., Schmied, Tiepoltstraße 23.
— Joh., Arbeiter, Viehmarkt 23.
Skopp, Aug., Wachtmstr., Wrangelstr. 43.
— Ed., Altsitzer, Haberberger Sackg. 11a.
v. Skotnicki, Valerius, Lieut. a. D., Hausbesitzer, Lobeckstraße 14c.
Skott, siehe auch Scott.
— Emil, Lackirer, Kaiserstraße 16.
— Alb., Zimmerm., Sackh. Hinterstr. 60.
— J. G., Arb., Kutsch., Neuer Grab. 10.
— Friedr., Factor, Neuer Graben 4.
— Carl, Arbeiter, 3. Sandgasse 12.
— Wilh., Arb., Altr. Predigerstraße 30.
— Isabella, geb. Glover, Kaufm.-Wwe., Hintertragheim 16.
— Wilh., geb. Junius, Ww., 1. Sandg. 3.
— Henr., geb. Pinkall, Wwe., Polnische Straße 22.
— Amalie, geb. Pottel, Conducteur-Ww., Alter Garten 3.
— Emilie, Aufwärterin, Altst. Tränkg. 5.
Skottke, F., Decorateur, Neuer Grab. 4.
— Otto, Zimmermann, Nasser Gart. 29.
— Gust., Kutscher, Oberhaberberg 31.
— Friedr., Arbeiter, Prinzenstraße 7.
— Gottlieb, Arbeiter, Nasser Garten 29.
— Gust., Arbeiter, Thomasgasse 4.
— Rud., Arbeiter, Oberhaberberg 61.
— Justine, geb. Pudwitz, Wwe., Nasser Garten 19.
Skottky, Andr., Maler, Lindengrabenst. 3.
Skowron, Aug., Maurer, Drummstr. 2.
Skowroneck, Alb., cand. theol., Kalthöf. Straße 13.
Skrebba, Johannes, Gen.-Comm.-Zeichn., Hinterroßgarten 67.
Skrebbas, Aug., Arb., Altr. Predigerstr. 29.
Skrey, Rob., Vorschullehrer, Sackheimer Kirchenstraße 5b.
Skribbe, Carl, Arbeiter, Hinterroßg. 13.
Skriboleit, Ludw., Arb., Schweizergr. 8.
Skrodzki, Aug., Sprachlehrer, Tragheim. Kirchenstraße 74.
— Wilh., Postschaffner, Unterhaberb. 67.
— Ferd., Particulier, Königstraße 25.
Skrodzki, Curt, Maurermstr., Baugesch., Bureau u. Platz, Georgstr. 10. 835. Sprechst.: bis 9 Uhr Vorm., 3–5 Uhr Nachm., Wohnung: Georgstraße 10.
— Wilh., Postschaffn., Haberb. Sackg. 14.
— Jul., Klempner, Yorkstraße 83.
— Carl, Kutscher, Unterlaak 34b.
— Joh., gb. Lenz, Ww., Am Rhesianum 4.
— Aug., geb. Matschies, Wwe., 3. Sandg. 8d.
— Elise, gb. Rohde, Administrator-Ww., Lamnastraße 1.
— Marie, sep. Kfm.-Frau, Kl. Dompl. 14.
— Math., gb. Schill, Ww., Koggenst. 36.
— M., Gesanglehrerin, Am Rhesianum 4.
Skronn, F., Locom.-Führer a. D., Kleine Schloßteichstraße 1.
— Rud., Destillateur, Vord. Vorst. 60/61.
— A., geb. Geschewski, Ww., Koggenstr. 2.
— Aug., gb. Klein, Ww., Sternwartstr. 53/54.
— Bertha, Fräulein, Rippenstraße 17c.
Skrotzeck, Aug., Aufseher, Bismarckstr. 2.
Skrupke, geb. Perbandt, Wwe., Tragh. Kirchenstraße 18.
— Ida, Modistin, Nicolaistraße 28.
Skrzeczka, R., Brauer, Unterhaberb. 32/33.
— Baleska, geb. Heilsberg, Pfarrer-Wwe., Mitteltragheim 36.
— Elma, Fräulein, Sackheim 70.
Skubich, Luise, geb. Bonscheit, Wittwe, Haberberger Sackgasse 19.
Skubowius, J. F., Kfm., Wrangelstr. 14.
Skubobius, Joh., Zimmerm., Viehmarkt 9.
Skupsch, W., Tapezirer, Altroßgärter Predigerstraße 41a.
— Fritz, Arbeiter, Roßg. Neue Gasse 3.
— Florentine, geb. Klein, Wwe., Löbn. Kirchenstraße 8.
Skutnick, Aug., Arbeiter, Hinteranger 10.
— Wilhelm., geb. Kowalewski, Wittwe, Holländerstraße 5/6.
Skwirtz, Ph., Tischler Sackh. Ausbau 1.
Sliwowski, Jos., Arbeiter, Parkstraße 9.
Slocksnath, Alb., Postassist., Mitteltragh. 1d.
Slomma, Anna, Schneiderin, Sternwartstraße 7.
Slowikowski, Paul, Kfm., Borchertstr. 15.
— H., gb. Strehl, Ww., Bismarckstr. 17.
Slopkowski, Herm., Arb., Artilleriestr. 36.
Sluszewer, Leo, Proc. d. F Alexander & Echternach, Tragh. Pulverstraße 37.
Smacka, siehe auch Schmacka.
— Aug., Bäckermstr., Tragh. Kirchenstr. 19.
— J., Bäckermstr., Haberb. N. Gasse 22.
Smalakies, M., Ger.-Ref., Münzstr. 22.
Smaluhn, Friedr., Briefträger, Haberberger Schulstraße 9.
— Joh., Arbeiter, Haberberger Sackg. 6.
Smelkus, Oscar, Droguist, 3. Fließstr. 9.
— Olga, Lehrerin, Yorkstraße 57.
Smettons, Aug., Bremsf., Nass. Gart. 96c.
Smiadowski, Ad., Kaufm., Drummstr. 20.
Smoira, L. F., Kaufmann, Getreide- und Herings-Commiss.-Gesch., Klapperw. 15. 590. Wohn.: Schnürlingstr. 33a.
Smolenski, Max, Commis, 3. Fließstr. 44a.
— Minna, geb. Stüber, Ww., 3. Fließstr. 44a.
— Clara, Krankenpflegerin, 3. Fließstr. 44a.

Smolinski, Otto, Arbeiter, Bismarckstr. 7.
Smollig, J., Telegr.-Arb., Kronenstr. 1b.
Soboll, Gottl., Eigenth., Neue Reiferb. 26.
Sobolewski, Dr. E., prakt. Arzt, Bergplatz 3. dirigirender Arzt d. chirurg. Station im St. Elisabeth-Krankenhause. Sprechst.: Nachm. 3—4½, Sonntags nur 9 Uhr. In dringenden Fällen auch Vorm. ½8—9 Uhr im St. Elisabeth-Krankenhause.
— Franz, Farmer, Bergplatz 3.
— geb. Pichler, Gutsbes.-Ww., Glaserstr. 4.
Sobotka, Gottl., Commis, Steile Str. 12a.
Sobotzki, Alb., Pferdeb.-Schaffn., Brüderst. 2.
Sodan, Alfr., Lieut., Wilhelmstraße 4b.
Sodeike, Daniel, Hausirer, Tragheimer Pulverstraße 39.
— Friedr., Zimmermann, Yorkstraße 45.
v. Sodenstern, Alfred, Sec.-Lieutenant, Haberberger Neue Gasse 36/37.
— Otto, Sec.-Lieut., Sternwartstr. 45/46.
— Otto, Fähnrich, Henschestraße 4.
Sodies, Elise, geb. Johannes, Wittwe, Kreuzstraße 2.
Söcknick, Friedr., Rittergutsbes., Prinzenst. 5.
— Carl, Oberlehrer, Löbn. Oberbergst. 18.
— O., Bäckermeister, Neuer Markt 23/24. Commandite: Weißgerberstraße 8.
— Am., geb. Bobeth, Wwe., Steind. 18.
Söderström, Alfr., Factor, 3. Sandg. 8a.
Söllner, Herm., Fleischhdlr., Kreuzstr. 13.
— Amalie, geb. Spollwig, Wwe., Sackh. Kirchenstraße 8b.
Sönke, Luise, geb. Zöllner, Gutsbes.-Fr., Dohnastraße 3.
Sönnert, B., Cantor und Lehrer, Kathol. Kirchenplatz 4.
Söpplied, Am., geb. Hinz, Particuliere, Hökerstraße 5.
— Wilh., gb. Lukatis, Ww., Holzstraße 17.
Sohl, Heinr., geb. Tollkien, Ww., Tragh. Kirchenstraße 79/80.
Sohn, C. L., Böttchermstr., Georgstr. 7.
— Carl, Kutscher, Springgasse 8.
— Franz, Arbeiter, Sackheim 93.
— Wilh., Arbeiter, Yorkstraße 81.
— geb. Klatt, Wwe., Burgkirchenplatz 3.
— geb. Laguscb, Wwe., Sackh. Hinterst. 46.
— Wilh., geb. Laps, Schuhmacher-Wwe., Mühlengrund 5.
— geb. Reimann, Wwe., Yorkstraße 88.
— Wilh., gb. Sachs, Ww., Reifschlägerst. 39.
— L., Frl., Kurzwaarenhdlg., Sackheim 67.
Sohncke, Aug. F., Kaufm., Getreidegesch., Kai 13, Wohnung: Selkestraße 15.
— Oscar, Kaufmann, Börsenstraße 19.
— Wald., Schankwirth, Yorkstraße 31.
Soja, Ferd., Arbeiter, Wernerstraße 5.
— Wilh., gb. Franz, Ww., Hab. Neue Gasse 24.
Sokolowski, R., cand. med., Oberlaak 20.
— Ferd., Kastell., Haberb. Schulstraße 8.
— Ed., Factor, 3. Fließstraße 37.
— Therese, geb. Graf, Gutsbesitzer-Wwe., Pensionat, Kneiphöf. Langgasse 26.
— Wilh., geb. Monien, Wwe., Lizentstr. 10.
— Minna, geb. Neumann, Wwe., Vorderroßgarten 52.
Soldat, L., Bücherrevisor, Mitteltragh. 3.
Soldt, Jos., Schlosser, Alter Graben 6.
— Anna, gb. Sachs, Ww., Reifschlägerstr. 39.
Solmersitz, S. F., Stroh- u. Filzhut-, Band- und Weißwaarengesch., Schloßberg 3.
— geb. Behr, Kfm.-Ww., Roßg. Markt 3.
Solonds, A., Bäckermstr., Unterhaberb. 72.
— Luise, Schneiderin, Mühlenberg 8.
Soltan, Franz, Arbeiter, Hinterroßg. 61b.
— Carl, Arbeiter, Unterhaberberg 80.
— Herm., Arbeiter, Hinterroßgarten 61b.
Solty, G., Bäckermstr., Schönbergerstr. 14.
— Rob., Rentier, Kaiserstraße 26.
Soltys, Wilh., Schuhm., Friedmannstr. 4 c.
Sommer, D. J. G., Consistorialrath, ordentl. Professor der Theologie, Königstr. 10
— A., Lehrer, Unterhaberberg 56.
— C., Oberroßarzt a. D., Hint. Vorst. 69, Sprechst.: bis 8 und um 11 U. Vorm., 3—4 Nachm.
— Rich., Reg.-Beamter, Kaplanstraße 15.
— Rud., Buchhalter der Ostpr. landschaftl. Darlehnskasse, Unterhaberberg 60.
— W. R., Zugführer a. D., Unterhaberb. 60.
— Heinr. C. Ferd., Bücherrevisor, Hintertragheim 17.
— M., Fabrik für Wasser, Gas- u. Canalisationsanlagen, Klempner-, Schlosser- u. Dachdeckerarbeiten, Alte Gasse 10, Wohnung: Alte Gasse 9.
— H. O., F „Pietät", Specialgeschäft für Sterbefälle, Koggenstraße 4.
— G., Kürschner, 3. Fließstraße 35.
— Bernh., Reisender, Mühlengrund 8.
— Friedr., Kesselschmied, Pillauerstr. 4.
— Gottfr., Schneider, Oberhaberberg 74.
— Aug., Schuhmmstr., Hinteranger 3.
— A., Schuhm., Löbn. Unterbergstraße 2
— Gust., Tischler, Schmiedestraße 3.
— Franz, Factor, 3. Sandgasse 8c.
— Reinh., Factor, Unterhaberberg 81.
— Joh., Arbeiter, Unterlaak 16.
— J., gb. Böhnke, Ww., Hinterroßgart. 6/7.
— B. gb. Gerhardt, Ww., Sternwartstr. 23a.
— Clara, gb. Migeod, Kfm.-Ww., Yorkstr. 63.
— Wilh., gb. Puschke, Ww., Neue Reiferb. 23.
— Joh., geb. Redat, Wwe., Kaplanstr. 15.
— Henr., gb. Riemann, Ww., Unterhab. 10a.
— geb. Sand, Wwe., Bülowstraße 14.
— Charl., gb. Scheffler, Ww., Unterhab. 67.
Sommerau, Herm., Matrose, Unterhaberb. 7.
— Joh., gb. Adebahr, Ww., Unterhaberb. 7.
Sommerey, C., Landsch.-Secr., Lobeckstr. 2.
— geb. Wermke, Wwe., Yorkstraße 90.
Sommerfeld, J., Hauptamts-Assist. a. D., 3. Fließstraße 12.
— Ant., Steuerinspector a. D., 3. Fließstr. 43.
— C., Steueraufs. a. D., Wrangelstr. 29.
— & Goldberg, D. F (Inhab. Consul Jul. Goldberg), Bankgeschäft, Kneiph. Langgasse 6. 593.

(Siehe Inserat vor dem Titel, Seite 2.)

— D. & Co. F (Adelh. Brockstädt), Damenhut- u. Wäschefabrik, Putz- und Weißwaarenhandlung, Junkerstraße 11.
— G. F, Putz-, Band- u. Weißw.-Magazin en gros & en détail, Junkerstr. 3. 971.

# D. Sommerfeld & Co.,

Inh. **Adelheid Brockstädt,**

**Junkerstraße Nr. 11,**

## Putz- u. Modewaaren-, Gardinen-, Weisswaaren- und Wäschehandlung.

**Anfertigung von Ball- u. Gesellschaftsroben.**


Sommerfeld, Adolph, Kfm., F wie vor, Junkerstraße 3.
— Arnold, Kaufmann, F M. Matthias & Co., Kantstraße 8.
— Max, Commis, Unterlaak 34a.
— Walt., Fleischer, Oberrollberg 7.
— Franz, Hutmach., Altr. Predigerstr. 28.
— Friedr., Maurer, Oberlaak 28.
— Paul, Particulier, Alter Garten 59a.
— Otto, Pferdeb.-Schaffn., Kaplanstr. 9.
— Paul, Procurist, Weidendamm 39.
— Franz, Schankwirth, Kronenstraße 8.
— Carl, Factor, Hinterroßgarten 13.
— Franz, Arbeiter, Fleischbänkenstr. 28.
— D., gb. Altmann, Händl.-Ww., Hökerstr. 7.
— Wilhelmine, geb. Guske, Lehrer-Wwe., Weidendamm 39.
— Selma, geb. Wolfheim, Kaufm.-Wwe., Junkerstraße 11.
— Aurelie, Rentiere, Münzstraße 29.
— Doroth., Stiftsdame, Turnerstraße 4.
— Ottilie, Fräulein, Oberhaberberg 100.
Sommerguth, Reg.-Bauinsp., Ostbahnhof, Kgl. Werkstätten-Inspection. 886.
Sommerick, A., Färber, 3. Fließstraße 35.
Sommerin, Heinr., Arb., Haberb. Schulstr. 10
— Heinr., Arbeiter, Lizentgrabenstraße 6.
— A., geb. Lewinski, Ww., Oberhaberb. 39.
— Gertrud, Näherin, Neuer Markt 7.
— Marie, Schneiderin, Oberlaak 27.
Sommerling, Herm., Partic., Altst. Markt 2.
Sondermann, Jul., Photogr., 1. Fließstr. 28.
— Emilie, geb. Sapel, Superintend.-Ww., Kalthöfische Straße 34.
Sonnabend, Ludw., Eisenbahn-Beamter, Borchertstraße 20.
— Herm., Hausfabrikstr., Oberhaberb. 49.
— Gust, Bäcker, Bülowstraße 41.
— Alb., Kaufmann, Colonialwaaren- und Delicatessengeschäft u. Destillat., Sackheim 124. 642.
— Herm., Kaufm., Colonial-, Materialw.- u. Delic.-Gesch., Oberlaak 19a. 842.
— F. W., Schuhmmstr., Unterhaberb. 38.
— Gust., Tischler, Sackh. Neue Gasse 3.
— Max Jul., Tischler, Bülowstraße 19.
— Gust., Zimmerm., Kavlitzerstraße 6b.
— Gust., Heizer, Moltkestraße 13.
— Jul., Factor, Vorderlomse 32.
— W., Kutscher, Tannaustraße 7.
— Carl, Arbeiter, Yorkstraße 84.
Sonnabend, L., geb. Darge, Arb.-Wwe., Sackheim 33.
— Caroline, geb. Imlau, Partic.-Wwe., Wrangelstraße 13.
— A., geb. Macharski, Wwe., Mühlenstr. 6.
— R., geb. Schwarz, Wwe., Pillauerstr. 11.
— Anna, Fräul., Sackh. Mittelstraße 28.
— Emilie, Fräulein, Klosterstraße 1.
— Luise, Näherin, Maurerstraße 3/4.
— Math., Fräulein, Wernerstraße 5.
Sonnenberg, F., Schuhmachermstr., Steindamm 174/75.
— geb. Fischer, Maschinistenfrau, Sackh. Mittelstraße 51.
— Anna, geb. Mill, Proviantm.-Wittwe., Mitteltragheim 25.
Sonnenborn, Carl, Canzl., Rippenstr. 17f.
— Georg, Kaufm., Procurist der F Aug. Schreiber, Königstraße 9.
— Ther., geb. Beike, Wwe., Rippenstr. 17f.
Sonnenfeld, Carl, Tischl., Löbn. Langg. 9.
Sonnenburg, Gust., Garnisonbauinspector, Augustastraße 7.
— Carl, Betriebssecr., Kronenstraße 7.
Sonnengluth, Alfr., Reg.-Baumstr., Beamtengebäude der Ostbahn.
Sonnenstuhl, Gust., Kaufm., Oberlaak 19b
Sonntag, Marie, geb. Prondzynski, Sanitätsraths-Wwe., Sackheim 66.
Sorge, Fritz, Kaufm., Bismarckstraße 10b.
Sorko, H., Werkführer, Vord. Vorst. 17/18.
Sorocka, Franz, Arb., Insel Venedig 5.
Soth, C. L., Müller, Steind. Wallstr. 15a.
Sotteck, Hans, Stat.-Diät. Kronenstr. 5.
— Anna, geb. Regenborn, Sanitätsr.-Ww., Tragheimer Pulverstraße 15.
— J., Frl., Sprachlehr., Agentur für d. Stellenvermittelung des Allgemeinen Deutschen Lehrerinnenvereins, Tragh. Pulverstraße 15.
Sottler, Conr., Polier, Wassergasse 26.
Soult, siehe auch Sult.
— C. F., Bur.-Geh., Sternwartstr. 45/46.
— Osc., Buchhalter, Yorkstraße 42.
— Rob., Musiker, Hintere Vorstadt 51.
— J., Revisor, Sackh. Hinterstraße 10a.
— Alb., Schneider, Baderstraße 13.
— Ed., Arbeiter, Nasser Garten 138.
— Wilh., g. Groß. Arb.-Fr., Nachtigallenst. 2.
— Math., geb. Schäfer, Wwe., Sackh. 73.
Souwan, Anna, geb. Schwarznecker, Ww., Friedrichstraße 12.
Spach, L., Director a. D., Neue Dammst. 9.
— Wald., Comptoirist, Neue Dammstr. 9.
Späth, Magdalene, geb. Schiller, Wägers-Wittwe, Roonstraße 11.
Spaltkowski, Ed., Dienstm., Sternwartstr. 22.
Spandöck, F. H. F, Kfm., Colonialwaaren- u. Delicatessenhdlg., Roßg. Markt 4. 256.
— Ludw., Lehrer, Kaiserstraße 9.
— Carl, Vers.-Beamter, Kaiserstraße 9.
— Ludw., Rentier, Kaiserstraße 9.
— Bertha, geb. Brandstätter, Agentin, Wassergasse 26
Spanehl, Carl, Schuhm., 1. Sandg. 4.
Spang, Rich., Postassist., 2. Sandgasse 4c.

# F. H. Spandöck,

Roßgärter Markt 4.

**Colonialwaaren-, Delicatessen-, Butter-Special-Geschäft.**

**Caffeerösterei**

mit **Gaseinrichtung.**

**Telephon-Anschluss Nr. 256.**


Spang, E., geb. Eder, Wwe, 2. Sandg. 4c.
Spangehl, Alb., Fleischermstr., Sackh. 101.
— Wilh., Schuhm., Sackh. Hinterstr. 46.
Spannenkrebs, F., Schlosser, Oberhaberb. 27
Spannuth, B., Frl., Neuer Graben 17.
Sparmann, Reinhold, Bureau-Diener, Oberhaberberg 17.
Spaßke, Franz, Bäcker, Friedmannstr. 14.
Spazier, Leop. F., (Inh.: Kaufm. Jul. Freitag), Tapeten- und Rouleauxhdlg., Poststraße 13. ☎ 777.
Spay, Jul., Fräulein, Mittelanger 13.
Specht, O. H., Fleischer, Wagnerstr. 40.
— Friedr., Schmied, Vorderlomse 1.
— Carl, Arbeiter, Haberberg. Sackg. 1.
— Herm., Arbeiter, 2. Sandgasse 8.
Speck, W., Zahntechniker, Kantstraße 2, Eingang Wassergasse 31.
— Anna, geb. Regler, Wwe., Mittelanger 8.
Speckien, Marie, Fräul., Klosterstraße 1.
Specovius, Carl, Förster a. D., Yorkstr. 48.
Spede, C. A., Schneidermeister, Altstädt. Berastraße 35.
Speer, Friedr., Heilgehilfe, Hinterroßg. 25.
— F. W., Schuhmmstr., Oberhaberb 13.
— Carl, Arbeiter, Sackh. Mittelstraße 48.
— Joh., Näherin, Königstraße 88.
— Luise, Wirthin, Haberb. Sackgasse 9.
Spehr, Herm., Gerichts-Assessor, Tragh. Kirchenstraße 4c.
— Luise, geb. Lobach, Apotheker-Wwe., Tragheimer Kirchenstraße 4c.
Speiser, Bernh., Fabrikdir., Kaiserstr. 12.
Spellerberg, Frz., Schuhm., Lavendelstr. 3.
v. Sperber, Hans, Seconde-Lieutnant, Mitteltragheim 3.


# Leopold Spatzier,

13. Poststrasse 13,

**gegenüber der Altst. Kirche.**

Billigste Bezugsquelle für

**Tapeten**

von den einfachsten bis zu den elegantesten Genres.

Fernsprecher Nr. 777.

**Künstliche Zähne, Plombiren, Nervtödten, Zahnziehen.**

# W. Speck,

**Kantstr. 2.**


Sperber, Benno F, Kfm., Colonialwaar.-Agent.- u. Commissionsgesch., Kaiserstraße 8. ☎ 452.
— Louis, Kaufmann, F Möller & Fink, Kalthöffsche Straße 27/28.
— Otto F, Kaufmann, Wassergasse 29/30. ☎ 545. Wohnung: Krugstraße 13.
— C. G., Rentier, Vorderroßgarten 8/9.
— Max, Wäger, Nachtigallensteig 19.
— R., Schneidermstr., Wrangelstraße 18.
— Ottilie, geb. Schrewe, Sanitätsr.-Wwe., Jacobstraße 3a.
— E., geb. Wottrich, Wwe., Tamnaustr. 27.
Sperl, geb. Wichgraf, Gutsbes.-Wittwe, Königstraße 82.
Sperlich, Anton, Kaufmann, Unterhab. 67.
Sperling, Dr. E., American Dentist (Zahnarzt), Theaterstr. 9, 2 Tr., 9—1 Uhr Vorm., 3—6 Uhr Nachm.
— Dr. med. Max, Spec.-Arzt f. Geburtshilfe u. Frauenkrankh., Jägerhofstr. 10. Sprechst.: 9—10½ U., Vorm. 4—5 U. Nachm. Ordinirender Arzt d. Station für Frauenkrankheiten im St. Elisabeth-Krankenhaus, Ziegelstraße 4/6.
— Aug., Eisenb.-Kanzl., Viehmarkt 17/18.
— Franz, Katasterzeichner, Rippenstr. 21.
— Ernst, Kaufm., Procurist der F Max Arendt & Co., Unterhaberberg 44a.
— Carl, Höker, Unterhaberberg 3.
— H., Malermeister, 2. Fließstraße 8a.
— Herm., Schneider, Glaserstraße 5.
— Ferd., Schuhmacher, Glaserstraße 5.
— Hugo, Schuhmmstr., Oberlaak 23.
— R. E., Tischlergeselle, Steile Str. 20.
— Gust., Factor, Sackheim 76.
— Carl, Arbeiter, Friedmannstraße 3.
— Friedr., Arbeiter, Hintertragheim 56.
— Otto, Arbeiter, Grolmannstraße 11.
— Carl, geb. Fahl, Ww., Alter Graben 13.
— Aug., geb. Gause, Lehrer-Wwe., Sternwartstraße 58.
— Bertha, geb. Kaiser, Ww., Klosterstr. 11
— geb. Lizio, Ww., Friedmannstr. 25/26
— Marie, geb. Meißner, Pfarrer-Wwe. Lange Reihe 6.
— R., geb. Schulz, Wwe., Altroßgärter Kirchenstraße 30.
— Bertha, Krankenpfleg., Fleischbänkenstraße 5.

**Spicker & Bergmann,**
**Altst. Langgasse 30,**
parterre und I. Etage.
**Atelier zur Anfertigung eleganter Herren-Confection**
unter Leitung eines tüchtigen Zuschneiders.
**Specialität:**
**Anzüge 35—40 Mk.**
**Paletots 30—50 Mk.**

Sperling, Wilh., Frl., Alter Garten 7.
Spey, Aug., geb. Schöneck, Ww., Haberb. Sackgasse 15.
— Aug., Trödlerin, Mittelgrabenstr. 4a.
Spicker, Benj., Handelsm., Knochenstr. 57.
— Sigismund, Händler, Polnische Str. 16.
— Mendel, Kaufmann, Hökerstraße 4.
— Menth., Handelsm., Vorst. Hospitalstr. 9.
— & Bergmann F (Herm. Bergmann, Frau Spicker) Magazin f. Herren-Confection, Altst. Langgasse 31.
— Jul., Kaufm., Procurist der F wie vor, Altstädtische Langgasse 30.
— Jul., Commis, Tuchmacherstraße 8.
— Louis, Reisender, Polnische Str. 7.
Spie, Aug., Factor, Neuer Graben 10.
— C., gb. Rietenbach, Ww., Neu. Grab. 10.
— Luise, Fräulein, Hint. Vorstadt 35/36.
Spieck, Fritz, Kellner, Steind. Wallstr. 25.
— Carl, Maurer, Altroßg. Predigerstr. 40.
— Emil, Maurer, Altroßg. Predigerstr. 40.
Spiegelberg, W., Steueraufs., Kolwstr. 3.
— Paul, Bur.-Gehilfe, Kolwstraße 3.
— Henriette, geb. Polkehn, Kaufm.-Wwe., Weidendamm 7.
— Amalie, Wäscherin, Vorderroßgart. 47.
Spiekin, Gust., Ober-Postsecretär, Hinterroßgarten 61a.
Spielmann, Walter, Kaufmann, F Franz Geede & Spielmann, Kleine Schloßteichstraße 15.
— L., Privatier, Hintertragheim 44.
— Alb., Maler, Kuplitzerstraße 7.
— Carl, Maler, Wrangelstraße 39.
— Aug., Schlosser, Kuplitzerstraße 3.
— Aug., Arbeiter, Thomasgasse 1a.
— Aug., Arbeiter, Altr. Predigerstr. 26c.
— Carl, Arbeiter, Kuplitzerstraße 7.
— Marie, geb. Haseleit, Wwe., 3. Sandgasse 8c.
— W., geb. Klemusch, Wwe., Altroßgärt. Predigerstraße 1d.
Spiero, Joseph, F, (Commissions- u. Speditions-Geschäft, Magisterstraße 66. ☎ 336. G. Hiesiger Vertreter M. Ginsburg, Philosophendammgasse 2.
— Ernst, Reg.-Bauführer, Henschestr. 6.
— Moriz, Agentur-, Commissions- und Inkasso-Geschäft, Tamnaustraße 6.
— Peter, Maurer, Sackh. Mittelstr. 40.
— Rosa, geb. Lewien, Wwe., Knochenstr. 13.

**M. Spirgatis Nachf.,**
**Steindamm Nr. 72.**
Telephon 166.
**Magazin für Haus- u. Küchengeräthe.**
**Stahl- und Eisenwaaren-Handlung.**
Artikel für die Landwirthschaft.
**Werkzeuge für alle Handwerke.**
Lager von Jagdgewehren und sämmtl. Jagdutensilien.

Spieswinkel, geb. Gerhardt, Wwe., Kleine Schloßteichstraße 15/16.
v. Spieß, Curt, Prem.-Lieut., Rippenstr. 4.
— Herm., Sec.-Lieutenant, Rippenstr. 26.
— Wolf, Port.-Fähnrich, Wilhelmstr. 4b.
— Ottilie, Fräulein, Wrangelstraße 30.
Spieß, Adolph, Reg.-Assess., Tragh. Pulverstraße 2.
— J. Emil, Kornmeister, Hintertragh. 12.
— Heinrich, Kaufmann, Butterbergstr. 12.
— Otto, ehem. Kaufmann, Köttelstr. 15.
— Curt, Commis, Neuer Graben 27/29.
— R., Invalide, Oberlaak 27.
— Otto, Mil.-Anwärter, Herbartstr. 10a.
— Jul., Malergehilfe, Kuplitzerstraße 3.
— Emil, Rentier, Hintertragheim 59a.
— Jos., Rentier, Henschestraße 23.
— Alb., Schankwirth, Unterhaberberg 80.
— Leo, Wäger, Neuer Graben 27/29.
— A., Schuhmmstr., Sackh. Mittelstr. 17.
— Joh., Tischler, Artilleriestraße 58.
— Ad., Arbeiter, Kopernicusstraße 9a.
— Amalie, gb. Hennig, Wwe., Herbartstr. 6a.
— Carol., geb. Oltersdorf, Wwe., Sackh. Mittelstraße 2a.
— Anna, Fräulein, Königstraße 84.
— Anna, Näherin, Hinterroßgarten 70b.
Spießhöfer, Elisabeth, geb. Mollenhauer, Kaufm.-Wwe., Steindamm 128/29.
Spiwock, geb. Tiedtke, Ww., Friedmannstr. 48.
Spill, Th., Arb., Haberb. Neue Gasse 18.
— Aug., geb. Naujokat, Ww., Nicolaistr. 11.
— Heinriette, geb. Trusch, Wwe., Strohmarkt 14/15.
Spiller, Otto, Intend.-Bur.-Diät., Kalthöf. Straße 13.
Spindler, W. (Berlin) F, Chemische Waschanstalt, Zweigniederlage Paradeplatz 5.
— Otto, Schlosser, Oberhaberberg 33.
— Anna, gb. Schneidereit, Ww., Oberhab. 33.
— Amalie, Wärterin, Drummstr. 22/24.
Spingies, A., Reisend., Unterhaberberg 56.
Spink, Carl, Musiker, Friedmannstr. 11.
Spinner, Wilh., Arbeiter, Bülowstr. 39.
Spira, Peter, Maurer, Oberlaak 20.
Spirgatis Nachf., M., F (Inh.: J. O. Giese), Eisenkurzw.-Gesch., Magazin für Haus- u. Küchenger., Steind. 72. ☎ 166.
— Herm., Kaufm., Kalthöf. Straße 15.
— Julius F, Tuch- u. Buckskinhandlung, Kantstraße 9.

# Carl Spohd,

**Steindamm Nr. 68,**
**neben Hôtel de Berlin.**

## Lederwaarenfabrik.

**Lager von Sätteln, Geschirren, Reisekoffern, Taschen, Schaukelpferden, sowie sämmtlichen Reit-, Fahr- und Stallutensilien.**


Spirgatis, Georg, Kaufm., F wie vor, Kantstraße 9.
— Victor, Kaufmann, Lange Reihe 18.
— Julius, Commis, Tragh. Pulverstr. 47.
— Rob., ehem. Händler, Tiepoltstraße 13.
— Carl, Arbeiter, Fleischbänkenstraße 6.
— Marie, geb. Schulz, Ww., Hinterang. 3.
— Franziska, geb. Tobias, Kaufm.-Wwe., Heinrichstraße 29.
— Valeska, Telegr.-Diät., Vord. Vorst. 14.
Spirgies, Jul., Arb., Altroßg. Pred. Str. 1d.
— H., geb. Burgmann, Wwe., Grolmannstraße 4.
Spitter, Max, Arzt, Luisenstraße 22.
Spittka, Paul, Kaufm., Vertr. der Transatl. Feuerversicherung in Hamburg, Magisterstraße 66.
— W., geb. Beeck, Wwe, Mittelgrabenstr. 3.
Spitz, Gottl., Arbeiter, Thomasgasse 1a.
Spitzkowski, Carl, Schloss., Ausfallthorstr. 1b
— Gust. Ad., Schlosser, Freigang 3.
— Jul., Arbeiter, Sack. Hinterstraße 18.
— Wilh., geb. Kaslack, Wwe., Baderstr. 12.
— Emmy, Schneiderin, Vorst. Hospitalstr. 15
Splettstößer, Friedr., Landmesser, Tragh. Kirchenstraße 72.
Splitt, Friedr., Arbeiter, Sackheim 123.
Splitter, Aug., Arbeiter, Bülowstraße 8.
— Ed., Arbeiter, Sackheim 108.
— geb. Kohn, Wwe., Bülowstraße 28.
Splöß, Gust., Drechsler, Herbartstraße 7.
— Ferd., Nagelschmied, Rippenstraße 8.
— Anna, Schneiderin, Friedrichstraße 7.
Spode, Dr. med., prakt. Arzt, Münzstr. 24. Sprechst.: 8–9½ u. 3–4–5 u. Nachm.
— Carl, Ger.-Assessor, Wallsche Gasse 4.
— Louis, Wäger, Kneiphof. Hofgasse 2.
Spohd, A., Geschäftsreis., Münchenhofpl. 12.
— Louis, Rendant, Wilhelmstraße 14a.
— Ad., Höker, Milchverk., Ausfallthorstr. 1a.
— Carl, Lederwaarenfabrik u. Handlung, (Inhaberin: M. Spohd), Steind. 68.
— R., Mechaniker u. Optiker, Steind. 59.
— F. Ferd., Schuhmstr., Sternwartstr. 29.
— Marie, geb. Komm, Wwe., Steindamm 68.
Spohn, Georg, cand. med., Wilhelmstr. 4c.
Spolwig, F. J., Schuhm., Nicolaistr. 31.
Sporgath, Herm., Factor, Unterhaberb. 71.
Spraktien, geb. Krebs, Ww., Steile Str. 2a.
Sprang, Gottl., Factor, Steile Straße 14.
— E., geb. Wildauer, Ww., Kupliterstr. 6a.
Sprengberg, F., Polizei-Kanzl.-Secretär, Nachtigallensteig 1.
Sprengel, Otto, Regierungs-Secr., Wrangelstraße 28.
— H. A. F., Porzellan-, Steingut- u. Glashandlung, Porzellanmalerei, Vieh m. 21. 728.
— Egm., Kfm., F wie vor, Viehmarkt 21.
— Ottokar, Kfm., F wie vor, Weidend. 39.
— Ad. F., Kaufm., Henschestr. 3. 562.
— Herm., Drechsler, Vorderroßgarten 4.
— Friedr., Maurer, Neue Dammstraße 9.
— Wilh., Monteur, Friedmannstr. 14a.
— Ludw., Ofensetzer, Vorderroßgarten 4.
— Franz, Postschaffn., Hinterroßgarten 4.
— Gust., Rentier, Prinzenstraße 5.
— Gust., Schmied, Holländerstraße 1.
— Herm., Schmied, Oberhaberberg 61a.
— Otto, Schriftsetzer, Friedmannstr. 27.
— Gust., Schuhmacher, Sternwartstr. 4.
— Jul., Schuhmacher, Köttelstraße 4.
— A. H., Stellmacher, Knochenstraße 53.
— Emil, Wagenmeister, Knochenstraße 6.
— Aug., Bur.-Diener, Steind. Wallstr. 18.
— Aug., Vorarbeiter, Kaiserstraße 48.
— Joh., Vorarbeiter, Sternwartstraße 4.
— Alb., Bahnwärter, Tragh. Ausbau 377.
— Wilh., Wächter, Sackheim 119.
— Carl, Kutscher, Mühlenstraße 4.
— Carl Aug., Factor, Magisterstraße 25.
— Fr. G., Factor, Unterhaberberg 41.
— Leop., Factor, Vogelgasse 3.
— Gust. u. Rud., Factore, 3. Sandg. 8d.
— Aug., Arbeiter, Strohmarkt 14/15.
— Ferd., Arbeiter, Bülowstraße 19.
— Ferd., Arbeiter, Heinrichstraße 31.
— Ferd., Arbeiter, Knochenstraße 6.
— Friedr., Arbeiter, Oberhaberberg 23.
— Friedr., Arbeiter, Nasser Garten 129.
— Friedr., Arbeiter, Hintere Vorstadt 2.
— Herm., Arbeiter, Tiepoltstraße 16.
— Henr., gb. Frohnert, Ww., Friedmannst. 9.
— Joh., geb. Mischlowitz, Kaufm.-Wwe., Rhesastraße 18.
— gb. Scherhaus, Rent.-Ww., Prinzenstr. 2.
— M. A., Frl., Lehrerin, Vord. Vorst. 14.
— Joh., Fräulein, Schützenstraße 15.
Sprenger, Henry, Gew.-Sec., R. Reiferb. 17.
Spreu, J., Betr.-Secr., Lizentgrabenstr. 1.
— Dor., geb. Klein, Ww., Lizentgrabenst. 1.
Sprie, C., Färbereibesitzer, Wassergasse 25, Geschäftslocal: Altstädt. Markt 17.
— Franz, Maler, Waisenhausplatz 6.
— Albert, Sattler, Jägerhofstraße 19.
— Gottfr., Schneider, Rosenstraße 21.
— C. A., Seilermeister, Steile Straße 10.
— Herm., Factor, Unterhaberberg 58.
— Chr., Arbeiter, Weidendamm 6.
— Carl, Arbeiter, Kaplanstraße 18.
— Wilh., Arbeiter, Oberhaberberg 63.
— W., geb. Hinz, Wwe., Waisenhausplatz 6.
Spriegel, Emil, vorm. J. Leschinsky F, (F. Schepke, H. Gebauhr), Wein-Großhandlung, Kneiph. Langgasse 4. 68.
— Ida, gb. Petereit, Wwe., Hökerstr. 10.
— Henr., Wirthin, Theaterstraße 12/13.
Springer, Gust., Postassist., Mitteltragh. 1a.

**Emil Spriegel,**
vormals J. Leschinsky,
**Weingroßhandlung,**
Königsberg i. Pr.,
Kneiph. Langgasse 4.

Springer, R., Gildefisch., Unterlaak 23/24.
— Heinr., Händler, Knochenstraße 56.
Osc., Handelsm., Vorst. Hospitalstr. 17.
— Herm. F, Kaufm., Seifen- u. Parfum.-en gros-Geschäft, sowie Droguen-Agent., Prinzenstraße 8. ☎ 87.
— Herm., Schriftsetz, Rippenstraße 26.
— J. G., Schuhmmstr., Albertstraße 8.
— Ferd., Tischler, Sackh. Gartenstraße 9.
— Ferd., Weichensteller, Oberhaberb. 18.
— Aug., Arbeiter, Schafgasse 5.
— Aug., Arbeiter, Vorderlomse 31.
— Carl, Arbeiter, Selkestraße 9.
— Ferd., Arbeiter, Tragh. Ausbau 193/94.
— Ferd., Arbeiter, Alter Graben 12.
— Franz, Arbeiter, Strohmarkt 10.
— Friedr., Arbeiter, 3. Fließstraße 48.
— Joh., Arbeiter, Hundrieserstraße 9.
— Herm., Arbeiter, Weidendamm 43a.
— Rich., Arbeiter, Artilleriestraße 32.
— Wilh., Arbeiter, Artilleriestraße 32.
— Wilh., Arbeiter, Oberrollberg 19a.
— geb. Fischer, Wittwe, Königstraße 4.
— geb. Krause, Yorkstraße 44.
— M., geb. Müller, Masseuse, Weißgerberstraße 13.
— Wilh., geb. Rudat, Ww., Neue Dammstr. 9.
— Charl., gb. Wark, Ww. Ausfallthorstr. 3/4
— Bertha, gb. Zander, Rentiere, Wiese 9.
— Elise, Fräulein, Vorderroßgarten 19.
Springfeld, Gust., Maler, Sternwartstr. 48.
— Heinr., Maurer, Unterhaberberg 85.
— Gust., Tischler, Oberrollberg 15a.
— Otto, Heizer, Polnische Straße 12.
Springstein, W., Schneider, Nass. Garten 138.
— Fr., Arbeiter, Haberb. Sackgasse 16.
— Wilh., Arbeiter, Nasser Garten 138.
Springwald, E., Hallenmeister, Städtischer Schlachthof
Sprung, Adolph, Bierverlea., Hökerstr. 37.
— F. W., Feuerwehrm. a. D., Wrangelstr. 5/7.
— F., Schuhmachermstr., Brüderstraße 1.
— Carl A., Tischler, Steile Straße 23.
— Carl, Factor, Mittelgrabenstraße 4c.
— Friedr., Kutscher, 1. Sandgasse 12.
— Aug., Arbeiter, Bülowstraße 53.
— Aug., Arbeiter, Thomasgasse 10.
— Aug., Arbeiter, Vorderlomse 1b.
— Carl, Arbeiter, Parkstraße 5.
— Friedr., Arbeiter, Mühlenstraße 5.
Sprung, Fritz, Arbeiter, Unterlaak 17.
— Gust., Arbeiter, Oberhaberberg 45.
— Wilh., geb. Dieckert, Wwe., Friedrichstr. 9a.
— Sophie, geb. Görke, Wwe., Wiese 11.
— Carol., geb. Jäckel, Wwe., 1. Sandgasse 12.
— L., geb. Truschel, Ww., Altst. Pulverstr. 10.
— Aug., Speisewirthin, Alte Gasse 25.
Sprunk, Carl, Fleisch- und Wurstwaaren-Geschäft, Heiligegeiststraße 13a.
Spruth, Georg, Commis, Wagnerstr. 1/2.
— Carl, Maschinenschloss., Hundriesers. 1.
— Reich, Schlosser, Neuroßg. Kirchenb. 4.
— Wilh., Arbeiter, Bahnhofswallstraße 2.
— Joh., geb. Braun, Wwe., Ausfallthorst. 5/6
— Math., geb. Frost, Wwe., Artilleriestr. 57.
— A., gb. Kiewitz, Wwe., Artilleriestr. 32.
— Minna, geb. Matz, Wwe., Unterhab. 10.
— geb. Patsch, Wwe., Parkstraße 20.
— Auguste, Fräul., Gesindevermietherin, Löbnichtsche Kirchenplatz 7.
— Therese, Fräulein, Rippenstraße 24.
Spuhrmann, A. G., Obertelegr.-Assistent, Hinterroßgarten 30.
— Ernst, Buchhalter, Wilhelmstraße 13.
Spurfeld, Hermann, Beleuchtungs-Geh., Sackheim 96.
— Herm., Bauunternehmer, Sackheimer Gartenstraße 10.
Squar, Herm., Oekonom des Artushofs, Gr. Domplatz 3.
— Mart., Fleischer, Neuroßg. Kirchenb. 11.
— Gust., Marmorschleifer, Artilleriestr. 25.
— Friedr., Maurer, Alter Graben 19.
— R., Restaurat., Tragh. Kirchenstr. 41.
— R., Schuhmachermstr., 1. Fließstr. 8.
— Carol., geb. Borchert, Wwe., Alt. Gart. 13.
— Marie, geb. Fisch, Wwe., Klosterstr. 1.
— Wilh., geb. Preuschat, Arb.-Wittwe, Neuroßgärter Kirchenberg 11.
Sreballus, C., Altsitzer, Oberhaberb. 38.
Sremski, Joh., Büchsenmacher, Kaserne Kronprinz.
Staak, Rud., Steindrucker, Magisterstr. 34.
— Gust., Malermstr., Holländerstraße 4.
Staar, Carl, Arbeiter, 3. Sandgasse 8b.
Staats, Emil, Betr. Secr., Oberhaberb. 84.
— F., Dienstmann, Tamnaustraße 10.
— F. W., Maschinenb., Knochenstraße 4.
— Chr., Tischler, Albertstraße 10.
— Gottlieb, Tischler, Alter Garten 46.
— Wilh., Tischler, Borchertstraße 5.
— Friedr., Arbeiter, Nasser Garten 138.
— Ernestine, geb. Radeike, Partic.-Wwe., Hinterroßgarten 62b.
— Bertha, Lehrerin, Kalthöf. Straße 34.
Stabbert, Fritz, Kaufm., F Müller & Guthzeit, Jacobstraße 5.
— Friedr., Maurer, Hinterroßgarten 8/9.
— Carl, Arbeiter, Kalthöffsche Straße 39c.
— Friedr., Arbeiter, Sackh. Hinterstr. 31a.
Stachel, Carl, Maurer, 1. Sandgasse 4.
— Hedw., Fräulein, Oberlaak 7b.
Stachlies, E., geb. Schulz, Wwe., Rippenst. 24.
Stachowitz, Adolph, Hauptamts-Assistent, Lange Reihe 16.
— F., Fleischhändler, F Alfred Radtke, Nachf., Steindamm 49.

Stachowitz, geb. Dittmar, Wwe., Steile Straße 11.
Stachorowski, Bertha, geb. Röber, Maj.-Wwe., Katholische Kirchenstraße 5.
— Marg., Gesanglehrerin, Kath. Kirchenst. 5
— Luise, Wissenschaftl. Lehrerin, Kathol. Kirchenstraße 5.
Stachs, Aug., Arb., Altr. Predigerstr. 32.
Stadelmann, Bertha, geb. Tamnau, Dr.-Wittwe, Paradeplatz 1b.
Stadelhoff, Rich., Arb., Friedmannstr. 44.
Stadie, Carl, Major, Wrangelstraße 31.
— Franz, Landrichter, Hintertragheim 60.
— F., Sec.-Lieut. a. D., Wilhelmstr. 12b.
— Aug., Gef.-Insp.-Assist., Sternwartst. 12.
— Georg, Assec.-Beamt., Augustastraße 8.
— Hans, Versich.-Insp., Kneiph. Hofg. 15.
— Paul, Intend.-Bur.-Diät., Wilhelmst. 4c.
— W. L., Kaufmann, 2. Fließstraße 10.
— Wilh., Kaufmann, Rippenstraße 3.
— Otto, Commis, Nasser Garten 124a.
— Walt., Handl.-Geh., Oberhaberberg 39.
— Max, Commis, 3. Fließstraße 38.
— Aug., Hefenfabrik, Sackh. Mittelstr. 17.
— Gust., Klempnermstr., Neue Dammst. 30.
— Herm., Kürschnermstr., Mühlengang 1.
— Franz, Maler, Löbn. Langgasse 4.
— Herm., Schlosser, Georgstraße 7.
— Gust., Schäftefabrikant, Baderstraße 3.
— Bernh., Schriftsetzer Heumarkt 13.
— Heinr., Schuhmmstr. Nass. Garten 124a.
— C. H., Dienstmann, Wiese 1.
— Carl, Kutscher, Kl. Domplatz 13.
— Alb., Heizer, Polnische Straße 18/19.
— A., Factor, Yorkstraße 45.
— A., Factor, Neue Reiferbahn 2.
— Friedr., Arbeiter, Vorderlomse 8/9.
— Friedr., Arbeiter, Oberhaberberg 61b.
— Rud., Arbeiter, Sackh. Hinterstr. 50.
— Amalie, geb. Berlatus, Ww., Hundrieserstraße 8.
— Heinr., geb. Faber, Wwe., Kolwstr. 5.
— Johanna, geb. Gronau, Tapezirer-Wwe., 3. Fließstraße 38.
— Therese, geb. Löw, Ww., Sternwartstr. 68.
— Luise, geb. Rausch, Zahlmeister-Ww., Tragheimer Kirchenstraße 76b.
— Barbara, geb. Schipowitz, Wwe., Poln. Straße 9.
— Johanna, geb. Tolksdorf, Wwe., Oberhaberberg 49.
— Christine, Schneiderin, Hintertragh. 12.
— Johanna, Fräulein, Rhesastraße 11.
— Lina, Wirthin Sackheim 105.
Stadion, Dr. med. E., Sackh. Kirchenstr. 1.
Stadler, Gustav F, Kaufm., Damen-Putz-Geschäft, Schmiedestr. 8/9. Wohnung: 2. Fließstraße 4.
— E., Möbelfabrkt. Tragh., Kirchenstr. 49.
Stadlich, Gust., Factor, Nicolaistr. 32.
— Carl, Arbeiter, Rippenstraße 5a.
— Math., geb. Boy, Wwe., Oberhaberb. 65.
— geb. Rahlke, Wwe., Bülowstraße 53.
Stadthaus, Herm., Landwirth, 3. Sandg. 9.
— Gust., Schmied, 3. Sandgasse 2.
— Carl, Arbeiter, Oberhaberberg 26.
— Franz, Arbeiter, 3. Sandgasse 9.
Stäbel, Rob., Maurer, Friedmannstr. 1.
— Luise, geb. Pasternack, Wittwe., Friedmannstraße 1.
Städler, Clara, Lehrerin, Sackheim 39.
— Marie, Lehrerin, Sackheim 39.
Städler, Franz, Böttcher, Kuplitzerstr. 6a.
— L., Schneidermstr., Französ. Str. 18.
— A., Stellmacher, Kuplitzerstraße 6a.
— Julie, geb. Sattler, Ww., Bismarckstr. 13.
Stänke, Heinr., Factor, Mühlenstraße 14.
Stärker, Herm., Kaufm., Hinterroßg. 6/7.
— Otto, Sergeant, Altroßg. Kirchenstr. 1c.
— Jul., Arbeiter, Altroßg. Predigerstr. 31.
Staff, Heinr., Arbeiter, Sternwartstr. 9.
— Rud., Arbeiter, Friedmannstraße 5.
— Johanne, geb. Manneck, Bootsf. Ww., Kaplanstraße 8.
— Joh. geb. Ritter, Wwe., Albertstr. 15.
— Marie, Fräul., Neue Reiferbahn 21.
Staffelstein, Ottilie, geb. Krause, Lehrer-Wittwe, Wilhelmstraße 3.
Stagge, Max, Rentier, Jägerhofstraße 12.
Stagies, Theod., Schloß., Neuer Markt 16.
Staginnus, Friedr., Maurer Unterlaak 5/6.
Staguhn, Therese, geb. Bräse, Wittwe, Albertstraße 2.
Stahl, Franz, Landes-Bauinspect., Theaterplatz 2.
— Gottl., Rentmstr., a. D., Rechnungs-Rath, Tragh. Pulverstraße 4a.
— E. A., Ober-Telegraph.-Assist., Mitteltragheim 2b.
— Aug., Rentier, Hintertragheim 8c.
— & Bartezky F, Mode- u. Confections-Bazar, Französische Straße 1.
— Aug., Arbeiter, Neue Dammstraße 9.
— Friedrich, Arbeiter, Nasser Garten 22.
— M., geb. Mendelsohn, Ww., Feuerstr. 21/22.
— Helene, geb. Peto, Wittwe., Fleischbeschauerin, Friedländerthorplatz 2.
— Clara, Fräulein, Artilleriestraße 1.
— Marie, Fräulein, Steindamm 46/47.
Stahlbaum, Alb., Proc., Drummstr. 32.
— H., Kaufm., Kalthöffsche Straße 37b.
— Carl, Telegr.-Bote, Friedrichstraße 3.
— Therese, Fräulein, Jacobstraße 3a.
Stahlberg, Marie, Fräul., Steile Straße 11.
Stahlke, Wilh., gen. Stark, geb. Fuhrmann, Schriftführ.-Frau, Alter Garten 15.
Stahnke, Paul, Maler, Neuer Markt 16.
— Alb., Arbeiter, Steind. Wallstr. 23a.
Stahr, Rud., Reisender, Bärenstraße 2.
— Adolph, Arbeiter, Bismarckstraße 10c.
Stakewitz, Ad., Schlosser, Hundrieserstr. 7.
Stallbaum, C. Jul., Lackirer, Synagogenstraße 7.
— Alb., Procurist, Drummstraße 32.
— Franz, Schmied, Haberb. Sackgasse 18.
— Herm., Factor, Sackheim 13b.
— Henr., geb. Petter, Wwe., Nicolaistr. 18.
— Joh., geb. Seeck, Wwe., Kneiph. Langg. 15.
— Joh., Schneiderin, Kneiph. Langgasse 15.
Stalschus, Wilh., Arbeiter, Parkstraße 7.
Stalter, Phil., Violinschule, Tragh. Kirchenstraße 21.
Stalting, Emil, Arbeiter, Waisenhauspl. 8.
Stalzus, Friedr., Factor, Friedmannstr. 9.

Stambrau, Theod., Justizrath, Rechtsanw. u. Notar, Domstr. 11, Sprechst.: 8—9½ Vorm., 3—6 Nachm.
— Emil, Rechtsanwalt, Bur: Domstr. 11, Wohnung: Kesselstraße 9.
— Th., Ger.-Assessor, Domstraße 11.
Stamm, Aug., Lehrer, Hinterroßgart. 60.
— Louis, Kfm., Sackh. Hinterstraße 62a.
— Friedr., ehem. Kaufm., Turnerstraße 4.
— Alb., Sattler, Holzstraße 12.
— Ad., Schlosser, Kronenstraße 2.
— Ad., Schneider, Löbn. Langgasse 6.
— Carl, Arbeiter, Tiepoltstraße 9.
— Heinr., Arbeiter, Trgh. Ausbau 150/151.
— Emilie, geb. Saul, Tischler-Ww., Unterhaberberg 25.
— Therese, geb. Zuwachs, Wwe., Lizentstraße 13/14.
— Math., Schneiderin, 1. Rundtheilg. 2a.
Stammnich, J. F., Tischlermstr., Altroßg. Predigerstraße 26.
— geb. Lindenau, Wwe., Steile Str. 18.
Stamp, Th., Theatermstr., Wrangelstr. 29.
Stanczus, Gust., Schneider, Mittelang. 14.
Standfuß, Carl, Tischler, Yorkstraße 73.
— Aug., Arbeiter, Thomasgasse 9.
— Friedr., Arbeiter, Löbn. Oberbergstr. 4.
— Wilh., Arbeiter, Tragh. Ausbau 193/94.
— Amal., geb. Block, Arbeiterfrau, Kuplitzerstraße 4.
Standt, Herm., Faßkellner, Heiligegeiststr. 8.
— Carl, Pferdeb.-Kutscher, Tiepoltstr. 30.
— Ferd., Arbeiter, Haberb. Sackgasse 8.
— Heinr., Arbeiter, Haberb. Sackgasse 8.
Stanehl, Frdr., Musiker, Sackh. Hinterst. 45.
Stange, Fr., Maschinen-Inspect., Südbahnhof, Werkstatts-Gebäude.
— Max, Bur.-Geh., Lavendelstraße 1c.
— Rob., Fleischer, Bismarckstraße 7.
— Rud., Friseur, Königstraße 32.
— Alb., Kaufm., Schönbergerstraße 16.
— Aug., Destill. u. Restaurat., Unterhab. 64.
— H., Geschäftsreisender, Lavendelstr. 1c.
— Aug., Postbote, Bauernhofstraße 1.
— Emil, Maurer, Sackheim 120.
— Herm., Dreher, Hinterroßgarten 5.
— Rud., Musiker, Yorkstraße 24.
— Carl, Oberfeuerwehrm., Oberlaak 22.
— Carl, Schankw., Neue Dammstraße 34.
— Gust., Schmied, Kopernicusstraße 6b.
— Aug., Factor, Köttelstraße 6.
— Herm., Factor, Sackh. Mittelstraße 42.
— Carl, Arbeiter, Oberhaberberg 24.
— Carl, Arbeiter, Löbn. Langgasse 32.
— Carl, Arbeiter, Knochenstraße 30.
— Gust., Arbeiter, Nasser Garten 24.
— Herm., Arbeiter, Kopernicusstraße 6b.
— Luise, geb. Feierabend, Frau, Altroßg. Kirchenstraße 1c.
— Rosa, gb. Gedatis, Ww., Nasser Garten 30.
— Emilie, geb. Grabowski, Wwe., Sackheimer Gartenstraße 2.
— Carol., geb. Jung, Eisenhobler-Frau, Hinterroßgarten 70.
— Just., geb. Radau, Wwe., Altroßgärter Predigerstraße 36.
— Aug., geb. Rese, Ww., Prinzenstr. 19.
Stange, Doroth., geb. Wichmann, Wwe., Vorderanger 7.
— Anna, Fräulein, Löbn. Langgasse 17.
Stangenberg, Otto, Commis, Lobeckstr. 13a.
Stangnowski, Doroth., geb. Borm. Ww., Kaiserstraße 28a.
Stanislawski, J., Ziegler, Hintertragh. 24.
Stanislowski, C., Inval., Nass. Gart. 135a.
Stanius, Otto, Bur.-Vorst., Henschestr. 9.
Stanke, Joh., Maler, 2. Sandgasse 7.
— G., Zimmermann, Friedmannstr. 28.
— A., Schuhmacher, Mitteltragheim 29.
— Jul., Factor, Hintertragheim 12.
— Daniel, Arbeiter, Nachtigallensteig 3.
Stankewitz, Alb., Schlosser, Poln. Str. 6.
— Gust., Zimmermann, Lavendelstr. 4c.
— Margarethe, geb. Bendig, Handelsfrau, Selkestraße 11.
— A., geb. Neumann, Ww., Viehmarkt 4/5.
Stankoweit, Doroth., geb. Ruhnau, Ww., Sternwartstraße 7.
Stankuhn, Heinr., Maurer, Rosenstr. 2a.
— Ludw., Maurer, Friedmannstraße 6.
— Aug., Arbeiter, Friedmannstraße 38.
— H., Arbeiter, Königstraße 4.
Stannius, Emilie, gb. Longrien, Gutsbes.-Wittwe, Henschestraße 21.
— Aug., Rentier, Jägerhofstraße 14.
Stantien & Becker F (Geh. Commerzien-Rath M. Becker), Bergbau, Baggerei u. Taucherei auf Bernstein, Bergbau auf Braunkohlen, Dampfziegelei, Bahnhofstraße 6. G 81.
Stanull, Ed., Schneidermstr., Wilhelmstr. 4a.
— Alb., Arbeiter, Thomasgasse 9.
— M., geb. Christant, Ww., Wilhelmstr. 4a.
— H., geb. Grohnert, Ww., 2. Sandg. 4a.
Stanzeit, Marie, Näherin, Wiese 11.
Staritz, Gust., Arbeiter, Kuplitzerstraße 7.
Stark, Stefan, Kaufmann, Holzcommission, Oberlaak 10.
— Eug., Restaurateur, Tragh. Kirchenst. 21.
— Carl, Schuhmacher, Friedmannstr. 18.
— Rich., Tischler, Löbn. Oberbergstr. 5.
— Mich., Diener, Rippenstraße 2.
Starkenberg, Max, Barbier, Sackheim 121.
— Arth., Maurer, Bülowstraße 40.
Staropolski, J., Commiss., Klapperw. 17.
— A. S. F, Makler, Bordere Vorstadt 82/83.
Staroft, M., geb. Geschke, Wwe., Poln. Straße 6.
Stascheit, Otto, Kleidermach., Unterlaak 22.
— A., geb. Hellwig, Ww. Rosenstraße 8.
Stascheitus, Minna, geb. Perlmann, Ww., Haberberger Sackgasse 18.
v. Staszewski, Curt, Lieut., Friedrichstr. 2.
— Hedw., geb. Nebelhick, Wwe., Mitteltragheim 5.
Staszulles, Dan., Faßkellner, 3. Fließstr. 34.
Stattaus, Herm., Landw., Oberhaberb. 61.
Stauf, Rob., Thierarzt, Städt. Schlachth.
Stauschus, Gust., Schneider, Unterlaak 22.
Stawemann, Emil, Böttcher, Klosterstr. 13.
— Marie, geb. Paul, Ww., Klosterstr. 13.
Stawitz, Gust., Rechtscand., Köttelstr. 19.
Stechel, Gottl., Wächter, Oberhaberb. 36.
— Aug., Arbeiter, Oberhaberberg 36.

Stechern, Fritz, ehem. Restaurat., Friedl. Thorplatz 1.
— F. und E., Fräul., Pensionat, Mitteltragheim 34b und Schönstraße 5.
— Hel., Fräul., Altroßg. Predigerstr. 19.
Stechert, Carl, Ger.-Assist., 1. Fließstr. 6.
— Ludwig, Gärtner, Kalthöf. Straße 7.
— Wilh., Gärtner, Springdgasse 8.
— Joh., Schuhmacher, Sackheim 101.
— Franz, Tapezirer, Neuer Graben 5a.
— J., geb. Meißner, Botenfrau, Altroßg. Predigerstraße 38.
— Therese, geb. Röhl, Schneider-Wwe., Kaplanstraße 21.
Steckel, Friedr., Weichenstell., Alt. Gart. 59c.
— Otto, Factor, Grolmannstraße 9.
— Herm., Kutscher, Kreuzstraße 21.
— A., geb. Domscheit, Ww., Vorderroßg. 19.
Steckler, F., Schuhmacher, Sackheim 119.
— Herm., Schlosser, Nasser Garten 134.
— Minna, Schneiderin, Artilleriestr. 56.
Stecklies, Carl, Klempner, Mühlenstr. 4.
Stedefeld, Aug., Rentier, Schönstraße 6.
— Rich., Journalist, Löbn. Unterbergst. 3.
Steege, Carl, Kutscher, Turnerstraße 3.
v. Steegen, Anna, geb. v. Jungschulz-Röbern, Wwe., Paulstraße 1.
Steger, A., Tischler, Kreuzstraße 15.
— Emma, Näherin, Kreuzstraße 1.
Steegmann, W., Kfm., F Wilh. Wendler Nachf., Tragheimer Pulverstraße 34.
Steenke, Marie, geb. Kratel, Bauraths-Wittwe, Augustastraße 3a.
Steffanski Franz, Töpfer, Selkestraße 16.
Steffeck, Wenzel, Hafflootse, Lizentstr. 11.
— Marg., Fräul., Tragh. Gartenstr. 1a.
Steffen, C. A., Postdirector, Poststraße 14.
— Anton, Generalagent, Mitteltragh. 3.
— Otto, Seconde-Lieut., Sternwartstr. 14.
— Waldemar, Bur.-Diät., Vorderang. 10.
— E., Telegraphist, Lizentbahnhof.
— Gust., Kaufm., Schirmfabrik, Kneiph. Langgasse 30/32.
— A., Tischler, Altroßg. Predigerstr 41a.
— Carl, Arbeiter, Kalthöfsche Straße 50.
— Franz, Arbeiter, Vorderlomse 32.
— Anna, Inhaberin der Firma: Marie v. Windler Nachf., Junkerstraße 12.
— Cath., geb. Fenfert, Stiftsdame, Neuroßgärter Kirchenberg 1.
— Emilie, geb. Lehmann, Inh. d. Firma J. J. Mandel, Münzplatz 4, Wohn.: Münzstraße 5.
Steffenhagen, P. M. E., Reg.-Baumstr., gerichtl. vereid. Sachverst. u. Taxator, bautechn. Atelier, Sprechst.: 4—5 Uhr Nachm., Schützenstraße 19.
— Gust., Schlosser, Hökerstraße 8.
— Isabella, geb. Hassenstein, Justizrath-Wittwe, Nachtigallensteig 11.
Steffens & Wolter F (M. Aschmann), Wein-Großhandlg., Kneiph. Langg. 27. 184.
— Wilh., Kaufm., Tabaks- u. Cigarrengeschäft, Altst. Langg. 78, Wohnung: Mühlengrund 7.
— Hugo, Kanzlist, Yorkstraße 64.
Steffens, A., Zahlmstr.-Asp., Rippenstr. 21.
— Rich., Maler, Yorkstraße 64.
— Minna, geb. Hein, Wwe., Tragheimer Kirchenstraße 79/80.
— Helene, geb. Winter, Clavierlehrerin, Augustastraße 18.
Steffler, Fr., Loc.-Führ., Nasser Garten 43.
— Max, Wachtmeister, Haberb. Grund 6.
— Alb., Landwirth, Nasser Garten 43.
— Emil, Schlosser, Nasser Garten 43.
— Friedr., Schuhmacher, Tamnaustr. 31.
— Herm., Kutscher, Vorderlomse 1c.
— Luise, geb. Hahmann, Ww., Nass. Gart. 43.
Stegast, Christ., geb. Seifert, Rend.-Ww., Klosterstraße 1.
Stegenwalner, A., Handschuhgeschäft, Paradeplatz 5a.
— Moritz, Secretär der Prov.-Verwalt., Kolwstraße 8.
— Heinr., geb. Schneider, Wwe., Vord. Vorstadt 74/75.
— Emma, Fräulein, Hintertragheim 41/42.
Steger, Beleucht.-Inspect., Kaplanstr. 6a.
Stegitz, Herm., Tischler, Lavendelstr. 1b.
— C., Factor, Unterlaak 4.
— geb. Krause, Wwe., Yorkstraße 96.
Stegmann, Aug., Commis, Hamannstr. 1.
— Anna, Fräulein, Baderstraße 22/23.
Stegmeyer, Franz, Mechaniker, Französ. Schulstraße 1.
Steguhn, Friedr., Schlosser, Moltkestr. 16.
Stehr, L., Buchhalter, Rippenstraße 26.
— Friedr., Zugführer, Georgstraße 14.
— Luise, Lehrerin, Georgstraße 14.
Steier, Herm., Factor, Sackheim 56.
Steikal, Jos., Schneider, Rippenstr. 20b.
Steil, A. E., Schuldiener, Jägerhofstr. 6.
— Alb., Kaufmann, Königstraße 15.
— Emil, Bauklempner, 3. Fließstr. 17b.
— O. L. H., Kupferschmiedemstr., Holzstr. 14.
— G. Rud., Particulier, Wilhelmstr. 14.
— Ad., Arbeiter, Unterhaberberg 12b.
— geb. Bernies, Kfm.-Wwe., Königstr. 32.
— Therese, geb. Boy, Schlosser-Wittwe, Knochenstraße 25.
— geb. Dalko, Wwe., Steile Straße 15.
— Bertha, geb. Rodmann, Klempner-Wwe., Unterhaberberg 60.
— Amalie, geb. Udau, Friedmannstr. 1.
— Luise, Lehrerin, Vorderroßgarten 7.
— Marie, unverehel., Klosterstraße 1.
— Marie, Musiklehrerin, Vorderroßg. 7.
Steiling, Leop., Stellm., Koggenstr. 20.
Steinmann, C., Zimmerm., Friedmannstr. 50.
— Friedr., Arbeit., Altroßg. Predigerstr. 36.
— geb. Decker, Ww., Friedmannstr. 50.
Steimming, Georg, Kaufm., Hintertragh. 8.
v. Stein, Wolfg., Referend., Schützenstr. 11.
Stein, Felix, Rechtsanw., Französ. Str. 19.
— Dr. Walter, prakt. Arzt, Weißgerberstr. 17.
— O., Erster Buchh. der Ostpr. landschaftl. Darlehnskasse, Ziegelstraße 24a.
— Alfred, Stadthauptkassen-Buchhalter, Unterhaberberg 94.
— D. F., Apotheker, Drogenhdl., Aesculap-Droguerie, Gr. Schloßteichstr. 2. Wohnung: ebenda. 360.

# Aesculap-Droguerie.

Inhaber:

**D. Stein,** Apotheker,

**Große Schloßteichstr. 2, am Schloßteich.**

**Droguen, Farben,**

**Parfumerien und Seifen.**

Specialität:

**Centrifugirte Seifen**

für Haus und Toilette.

**Telephon-Anschluss Nr. 360.**

Stein, Paul, Bankbeamt., Hohenzollernstraße 7.
— Friedr., Bäckermstr., Oberhaberb. 40.
— Georg, Comptoirist, Kalthöf. Str. 31.
— Jul., Kaufmann, Wagnerstraße 30.
— jun., Louis, Papier-Handl. u. Agentur-Geschäft, Hohenzollernstraße 13.
— Salomon, Kaufm., Vord. Vorstadt 65.
— Otto, Commis, Artilleriestraße 28.
— Herm., Faßkellner, Sackheim 37.
— Otto, Faßkellner, Klosterstraße 7.
— Otto, Faßkellner, Hinterroßgarten 20.
— Rich., Feuerwehrm., Heiligegeiststr. 3.
— A., Kürschnermstr., Sackh. Mittelstr. 25.
— Ferd., Maler, Waisenhausplatz 7a.
— Aug., Maurer, Neuroßg. Kirchenb. 6.
— Otto, Particulier, Knochenstraße 52.
— Friedr., Procurist, Alte Gasse 10.
— Franz, Schneider, Kalthöf. Straße 52.
— Dav., Schuhmacher, Oberrollberg 6.
— Emil, Schuhmacher, Kreuzstraße 5.
— Joh., Tischler, Oberhaberberg 67.
— C. Herm., Kutscher, Sackh. Hinterstr. 60.
— Aug., Heizer, Heiligegeiststraße 3.
— Aug., Arbeiter, Heinrichstraße 7.
— Ferd., Arbeiter, Besselstraße 2a.
— Amal., gb. Albrecht, Ww., Artilleriestr. 28.
— Ernestine, geb. Faltson, Agenten-Wwe., Synagogenstraße 4/6.
— Emma, geb. Günther, Wwe., Nordstr. 3.
— Lina, geb. Jacobson, Kfm.-Wwe., Mitteltragheim 3a.
— Marie, geb. Krause, Lehrer-Wittwe, Selkestraße 15.
— Carol., geb. Prang, Wwe., Wrangelstr. 43.
— Conradine, geb. Reichert, Kfm.-Wwe., Kalthöffsche Straße 1/2.
— Wilh., geb. Sczepanski, Wwe., Weißgerberstraße 8.
— Luise, geb. Wegner, Gesch.-Führ.-Frau, Kopernicusstraße 6b.
Stein, Alma, Fräulein, Koggenstraße 19.
— Clara, Fräulein, Neue Reiferbahn 17.
— Emilie, Fräulein, Ziegelstraße 22f.
— Frieder., Näherin, Vorderroßgart. 48.
— Johanne, Rentiere, Hinterroßgart. 70a.
Steinadler, Luise, geb. Seemund, Wwe., Alter Garten 2.
Steinau, Ferd., Ofenmstr. d. Gasanstalt, Neue Dammstraße 27.
— Franz, Schuhmach., Hinterroßg. 70c.
— Alb., Arbeiter, Altroßg. Predigerstr. 40.
— Carl, Arbeiter, Ausfallthorstraße 9.
— Am., geb. Fox, Wwe., Hinterroßg. 70c.
— Helene, geb. Pohlmann, Hebamme, Kalthöffsche Straße 39f.
— Laura, gb. Ribba, Handelsfr., Unterlaak 2.
— Bertha, Aufwärterin, Kalth. Str. 51.
Steinbach, Curt, Hauptm., Kronenstr. 11/12.
— Alb., Kaufmann, Koggenstraße 15/16.
— O., Kaufm., Agent für Manufactur- und Kurzwaaren, Löbn. Langgasse 19.
Steinbacher, C., pens. Steuererh., 3. Fließstraße 38.
— Ed., Steueraufseher, Lizentgrabenstr. 1b.
— Herm., Tischler, Löbn. Kirchenplatz 13.
— Herm., Arbeiter, Sackheim 115/16.
— geb. Moreicke, Wwe., Bülowstraße 48.
— Wilh., geb. Reich, Wwe., Unterrollb. 17a.
Steinbeck, E., Höker, Schönbergerstr. 33.
— Wilh., Getreideträger, Yorkstraße 4.
— Fritz, Factor, Oberlaak 19a.
— Christ., Arbeiter, Yorkstraße 4.
— Rob., Arbeiter, Reifschlägerstraße 2.
Steinberg, R. F., Kfm., Getreide-Commiss- und Agenturgeschäft, Drummstraße 38.
— Friedr., Factor, Bismarckstraße 4.
— Wilh., gb. Böhlke, Wwe., Altst. Bergstr. 36.
— Bertha, geb. Jordan, Rittergutsb.-Wwe., Kaiserstraße 6.
— Luise, geb. Schiweck, Wwe., Altroßgärt. Predigerstraße 1a.
Steinbiß, Rud., Tischler, Wagnerstr. 23.
— Carl, Arbeiter, Mühlengrund 6.
— Otto, Arbeiter, Schweizergrund 1.
— H., geb. Fischer, Wwe., Roßg. N. Gasse 2.
Steinborn, Charl., geb. Gutzeit, Wwe., Neue Dammstraße 8.
Steinbrecher, Marg., geb. Hoffmann, Kfm.-Frau, Vordere Vorstadt 80/81.
— Joh., Fräulein, Vordere Vorstadt 14.
Steinbrenner, Therese, geb. Kuhn, Wwe., Artilleriestraße 1.
Steinbrück, gb. Wenzel, Ww., Yorkstr. 18.
— A., geb. Woytschikowski, Wwe., Unterl. 14.
Steindamm, Otto, Rechnungs-Director, Schützenstraße 10.
Steindorf, Aug., Bureau-Vorsteher, Altst. Langgasse 38.
— Alb., Kürschnermstr., Alt. Graben 21.
— Carl, Restaurateur, Münzstraße 14.
— Aug., Arbeiter, Artilleriestraße 39.
— Friedr., Arbeiter, Sackh. Hinterstr. 63.
— Amalie, geb. Bressem, Arb.-Frau, Artilleriestraße 39.
Steineck, Minna, Schneiderin, Rosenstr. 2a.
Steiner, C., Landgerichtsrath, Königstr. 82d.
— Adolf, Lehrer, Landhofmeisterstraße 21.

**A. Steindorf,**

Vermittelungsvorsteher

des **Deutschen Kellnerbundes,**

**Hauptverwaltung Leipzig.**

Stellenvermittelung

für sämmtliches Personal der

Gasthofsindustrie.

**Altstädt. Langgasse 38 I.**

Steiner, Otto, Glasschreib., Unterrollb. 17.
— Wilh., Kirchhofsinsp., Altroßg. Predigerstraße 11.
— Gebr. F (Emil Gugisch), Conditorei u. Marzipanfabr., Café u. Billard, Junkerstraße 1. 373.
— Ed., Kaufmann, Sackheim 39.
— Aug., Kaufmann, Yorkstraße 4.
— Fritz, Buchhalt., Hohenzollernstraße 7.
— A., Particulier, Wallsche Gasse 3.
— Ed., pens. Steueraufs., Sternwartstr. 49.
— Carl, Speisewirth, Wassergasse 28.
— Joh., Arbeiter, Nasser Garten 123a.
— M., geb. Kittlitz, Wwe., Holzstraße 8.
— Christine, geb. Reichhoff, Ww., Lobeckstraße 25.

Grosse silberne Medaille 1875.

Conditorei

und Special-Fabrik für

**Marcipan.**

**Gebr. Steiner,**

Inhaber: **Emil Gugisch,**

Königsberg i. Pr.,

Junkerstrasse Nr. 1.

Telegramm-Adresse:

**Marcipansteiner, Königsbergpr.**

Telephon Nr. 373.

Goldene Medaille 1895.

Steiner, Emma, geb. v. Trentovius, Dr.-Wwe., Rhesastraße 15.
— Emma, Fräulein, Hintertragheim 19.
— Justine, Rentiere, Landhofmstrstr. 21.
— Marie, Näherin, Bülowstraße 14.
Steinert, J., Kanzleirath u. OLG.-Secr. a. D., Louisenstraße 8.
— Dr., Specialarzt für Nerven- u. Gemüthsleiden, Sprechst.: 10 U. Vorm. u. 4 U. Nm., Privatklinik f. Nervenleid., Neue Dammstraße 11.
— E. F., Kfm., Agenturgesch. für Manufacturwaaren, Mitteltragheim 3.
— Aug., Kaufm., F Horneffer & Löffke Nachfolger, Königstraße 39.
— H. A., Buchdrucker, Friedrichstraße 2.
— Chr., Schuhmachermeister, Münchenhofplatz 2.
— Friedr., Schuhmmstr., Tragh. Pulverstraße 35.
— Conr., Factor, Heinrichstraße 32.
— Jul., Arbeiter, Unterlaak 27a.
— Rob., Arbeiter, Haberberg. Sackg. 18.
— Wilh., geb. Bernack, Ww., Heinrichst. 32.
— Aug., Schneiderin, Brüderstraße 9.
— Friedr., Schneiderin, Lavendelstr. 4a.
Steinfurt, L. F (J. F. H. Heumann), Maschinenbau-Anst., Eisengießerei u. Eisenbahn-Waggonfabrik, Weidendamm 25. 187.
— Max, Rentier, Hintertragheim 17.
— Bertha, Fräulein, Weidendamm 26.
Steinger, Alb. F, Kfm., Altst. Langg. 82, 403, Obere Fischbrücke 42, Lindenstraße 7, Privatwohn.: Altstädt. Langgasse 80/81.
Steingräber, Paul, Bautechniker, Weißgerberstraße 19/20.
Steinhäuser, Ottomar, Gewerbe-Inspector, Klapperwiese 17.
Steinhagen, Friedr., ehemaliger Inspector, Rippenstraße 20b.
— Anna, Fräulein, Königstraße 68/69.
Steinhardt, Rud., Fuhrhalt., Yorkstr. 84.
— Carl, Kutscher, Bismarckstraße 12.
— Gottfr., Arbeiter, Nasser Garten 21.
— Wilh., Arbeit., Nasser Garten 132bc.
— Bertha, geb. Stein, Secr.-Ww., Yorkst. 46
Steinhauer, Aug., geb. Herholz, Wittwe, Bosengang 2.
— Rosalie, geb. Krause, Ww., Vogelg 34.
Steinig, Nelly, Lehrerin, Prinzenstr. 17.
Steiniger, Jul., Kfm., Sackheim 126/27.
Steininger, A., Glaser, Steile Str. 20.
Steinkat, Aug., Schuhm., 2. Rundtheilstr. 8.
Steinke, J., Feuerwehrm., Bauernhofg. 4.
— Friedr., Schutzmann, Wrangelstr. 17.
— Friedr., Korbmacher, Nicolaistr. 37.
— Mart., Mühlenbauer, Unterhab. 12a.
— C. O. A., Schlosser, Alter Garten 52.
— Gottfr., Schmiedemeister, Altroßgärter Predigerstraße 29.
— W., Schmiedemstr., Sackheim 109/110.
— Aug., Schneider, Strizelstraße 14b.
— C. G., Schneider, Unterlaak 27a.
— Gust., Schneider, Löbn. Kirchenstr. 1/2.
— Rob., Schneider, Kalthöf. Straße 39d.

Steinke, W. C., Schuhmmstr., Unterhab. 37.
— Aug., Tischler, Hinterroßgarten 4a.
— Otto, Tischler, 3. Fließstraße 16a.
— Otto, Tischler, Altroßg. Predigerstr. 40.
— F., Factor, Unterhaberberg 7.
— Gust., Kutscher, Oberhaberberg 72.
— Aug., Arbeiter, Artilleriestraße 37.
— Carl, Arbeiter, Sackheim 109/10.
— Ferd., Arbeiter, Mühlenstraße 30.
— Friedr., Arbeiter, Sackheim 93.
— Gottfr., Arbeiter, Kohlgasse 1.
— Heinr., Arbeiter, Fleischbänkenstr. 30a.
— Heinr., Arbeiter, Unterhaberberg 10a.
— Herm., Arbeiter, Sackh. Hinterstr. 49.
— Joh., Arbeiter, Alter Garten 11.
— Joh., Arbeiter, Yorkstraße 23.
— Otto, Arbeiter, Hinterroßgarten 26.
— Wilh., Arbeiter, Vorderlomse 3.
— Wilh., Arbeiter, Bülowstraße 12.
— Wilh., Arbeiter, Steile Straße 10.
— Wilh., Arbeiter, Oberlaak 31.
— Charlotte, geb. Brausewetter, Wwe., Altroßgärter Predigerstraße 41b.
— geb. Farber, Wwe., Bülowstraße 41.
— Emilie, gb Gerlach, Ww. 2. Rundtheilg. 5.
— Bertha, geb. Hitz, Wwe., Wagnerst. 10.
— Luise, geb. Klein, Wwe., Borchertstr. 24.
— Marie, geb. Leopold, Wwe., Bülowstr. 42.
— geb. Mehlich, Wwe., Friedmannstr. 37.
— J., geb. Ram, Schneider, Rippenstraße 24.
— Charl., geb. Reinke, Wwe., Nicolaistr. 10.
— A., gb. Rosenthal, Ww., Sackh. Hinterst. 29
— Emilie, gb. Steinke, Ww., 3. Fließstr. 16a.
— Joh., geb. Tiedtke, Wwe., Georgst. 13.
— Marie, Musiklehrerin, Unterlaak 36a.
Steinky, I, G. F., Lehrer, Sackh. Hinterstr. 11.
— II, H., Lehrer, Kolwstraße 1.
Steinleger, Friedr., Wirtsch.-Insp., Wilhelmstraße 12b.
— Ernest., geb. Minuth, Wwe., Tuchmacherstraße 23.
Steinmann, Erich, Referendar, Hinterroßgarten 25.
— C. L., Tischler, Oberlaak 7.
— Jos., Kaufmann, Altstädt. Markt 1.
— Herm., Töpfer, Tiepoltstraße 20.
— Elma, geb. Biegork, Regierungs-Präsidenten-Wwe., Dohnastraße 7.
Steinmetz, A., Barbier, Unterhaberb. 62.
— Jul., Particulier, Königstraße 91.
— F., Schneidermeister, Vorderroßg. 4.
— Friedr., Arbeiter, 3. Sandgasse 7.
— Aug., Näherin, Steind. Wallstraße 29.
Steinort, Gust., Schaffner, Steind. 174/75.
— Rud., Tischler, Alter Graben 6.
— Friedr., Factor, Unterlaak 27a.
— Rich., Arbeiter, Ausfallthorstraße 3/4.
— Wilh., Arbeiter, Artilleriestraße 25.
— A., geb. Braun, Part.-Ww., Unterhab. 36.
— H., geb. Klein, Wwe., Ausfallthorstr. 3/4.
— Friederike, Fräulein, Sternwartst. 13.
Steinrock, Susanne, geb. Fernacon, Ww., Krugstraße 13.
Steinwalder, M., Frl., Roßgärt. Markt 7.
Steinwallner, Elise, geb. Engelke, Wwe., Altroßgärter Predigerstraße 2a.
Steinweg, Willy, Lithogr., Tuchmacherstr. 23.
v. Steinwehr, W., Partic., Jägerhofstr. 12.
— Amalie, geb. Gräber, Control.-Wwe., 1. Fließstraße 19.
— Olga, geb. Szymanowski, Assist.-Wwe., Nicolaistraße 21a.
Steinwender, Ludw., Arb., Bosengang 1a.
— Minna, Näherin, Sackh. Gartenstr. 7.
Stellberger, L., Zimmerm., Bülowstr. 46.
Stellbogen, C., geb. Horch, Ww., Carlstr. 5.
Steller, Johs., Wanderlehrer, Hintere Vorstadt 15.
Stellert, Hugo, Postbote, Bismarckstr. 5.
— Lisette, geb. Behrendt, Ww., Oberhab. 13.
Stellke, Georg, Betriebsseer., Unterhab. 66.
— Ad., Commis, Nicolaistraße 27.
Stellmacher, E. F., Kaufm., Inh.: Ernst Stellmacher, Agentur für Eisen-, Stahl- und Metallw., Henschestr. 16. ☎ 744.
— F. W., Werkst.-Port., Nass. Gart. 128.
— Alb., Feuerwehrmann, Pregelgasse 1.
— Jul., Schlosser, Nasser Garten 126.
— Herm., Schmied, Carlstraße 2.
— Alb., Diener, Löbnicht. Langgasse 17.
— C., Factor, Knochenstraße 50.
— L., geb. Bleynagel, Ww., Schweizergr. 12.
Stellmachowsky, Joh., Hauptamts-Assist., Steindamm 171.
Stelter, R., Bankdirector a. D., Tamnaustr. 6
— Herm., Schneidermeister, Strohm. 3/4.
— A., Kellner, Tragh. Kirchenstr. 79/80.
— Alex, Zimmerm., 1. Rundtheilgasse 2a.
— Minna, Lehrerin, Tamnaustraße 6.
Stelting, Aug., Arbeiter, Sackheim 13.
— geb. Pörschler, Wwe., Franz. Schulstr. 2.
Steltner, Dr. Eugen, Arzt, Lobeckstr. 14a.
— Malwine, geb. Deske, Wwe., Kaplanstraße 22.
— Marie, geb. Willenbüchler, Ww., Friedrichstraße 7.
Stelzenau, Adolph, Arb., Wagnerstr. 17.
Stelzner, Hans, Photograph, Magisterstr. 27
Stemke, Osw., Commis, Alt. Graben 26.
— Fritz, Schankwirth, Alter Graben 26.
— Rob., Factor, Unterhaberberg 82.
— geb. Schönfeld, Wwe., Yorkstraße 31.
v. Stempel, Baron L., Part., Mitteltrgh. 1e.
Stendewitz, Carl, Arb., Sackheim. Hinterstraße 60
Stengel, G., Kaufmann, F. A. Wargenau, Stritzelstraße 18.
— Hugo, Hauptagent. u. Generalbezirksverwaltung der Gothaer Lebens-Vers.-Bank, Landhofmeisterstraße 2.
— Ed., Maurer, Tragh. Pulverstraße 51.
— Leop., Reisender, Magisterstraße 17.
— Joh., Schneider, Tuchmacherstraße 9.
— F., geb. Huhn, Pfarr. Ww., Henschestr. 20.
— Luise, geb. Kuhr, Wwe., Altroßgärter Predigerstraße 31.
— Fried., geb. Lehnhard, Wwe., Friedmannstraße 40.
Stenkat, Frdr., Factor, Koggenstraße 20.
— Amalie, geb. Schudewitz, Ww., Schleusenstraße 5.
Stenke, Otto, Fleischer, Altr. Pred. Str. 40.
— Aug., Schuhmacher, Holzstraße 12.
— Leop., Arb., Altroßg. Pred. Str. 40.

# Selters- und Sodawasser
## aus destillirtem Wasser, chemisch rein.

Salzsäure- / Citronensäure- } Brausewasser,

angenehmste Erfrischungs-Getränke während der heissen Jahreszeit. Der Genuss von Salzsäure-Brausewasser wird von vielen medicinischen Autoritäten als Vorbeugungsmittel bei Durchfallkrankheiten, Cholera und Typhus empfohlen.

**Limonaden:**
**Himbeer-, Erdbeer-, Johannisbeer-, Ananas-, Champagner-, Waldmeister- und Citronen-Limonade.**

**Mineralwasser:**
**Carlsbader, Emser, Obersalz-, Egerer Franz-, Egerer Salz-, Wildunger, Marienbader Kreuz-, Schwalbacher Wein- und Stahl-, Kissinger, Ragoczy-** und sämmtliche übrigen Brunnen- und Bitterwasser, genau nach Analyse der natürlichen Brunnen hergestellt aus sterilen Lösungen und destillirtem Wasser. Diese Wasser **übertreffen** die natürlichen durch ihre stets gleichmässige Zusammensetzung und Freisein von organischen Verunreinigungen.

## Tafelgetränke.
**Apollinaris und Biliner Sauerbrunnen**
in stets frischer Füllung.
Bromwasser, pyrophosphorsaures Eisenwasser, Lithionwasser.

## Gastroton,
**magen- und nervenstärkendes Eisenwasser,** empfohlen bei **Bleichsucht, Blutarmuth u. Verdauungsschwäche. Vorzüglich nach Entbindungen.** Uebertrifft alle anderen Eisenwasser an Wirksamkeit, anwendbar ohne Diät, 10mal prämiirt auf Welt- und hygienischen Ausstellungen.

## ff. Tafel-Mostrich,
in Krucken, Gläsern und ausgewogen in Gebinden.

empfiehlt **die Mineralwasser-Anstalt und Dampf-Mostrich-Fabrik**
von
# Steppuhn & Borcke Nachf.,
Inhaber: **G. A. Kahlke.**

Fernsprech-Anschluss 232. **Hinter-Lomse 9–12.**


Stennke, J., Tischlermstr., vorm. F. Werthmann, Holländerstraße 12.
Stennulat, W., Wächter, Vorderlomse 26/27.
Stensbeck, Josephine, geb. Brüggemann, Stallmstr.-Wwe., Sternwartstraße 33.
Stensel, Franz, Arbeiter, Mühlengrund 6.
— Herm., Arbeiter, Yorkstraße 23.
Stensel, Jos., Fleischer, Friedmannstr. 4.
— Frdr., Schuhm., Altroßg. Predigerstr. 35.
— Alb., Tischler, Kronenstraße 1c.
— J. Gottfr., Factor, Steindamm 149.
— Ad., Arbeiter, Oberhaberberg 6.
Stenzler, Emma, Fräul., Börsenstraße 11.
— Joh., Fräulein, Drummstraße 20.
Stephan, Wilh., Kellner, Rosenstraße 4.
— Friedr., Materialw.-Händl., Haberb. Neue Gasse 39.
— G., Schlosser, Marienstraße 16.
— J., Tischlermeister, Unterhaberb. 46.
— Joh. Friedr., Arbeiter, Bismarckstr. 6.
— Friedr., Arbeiter, Unterhaberberg 58.
— M., geb. Kurbjuweit, Ww., Knochenstr. 44.
— Joh., geb. Schmied, Hökerei, Schafgasse 1.
— Bertha, geb. Stobbe, Handelsfrau, Oberhaberberg 25.
— M., geb. Taube, Wwe., Kaiserstraße 6a.
— Marie, Schneiderin, Altst. Langg. 35/36.
Stephani, Ernst, Referendar, Rheastr. 21.
Stephani, Oscar, Kaufm., Sackheim 27.
— Franz, Maler, Borchertstraße 4.
— Franz, Sattler, Hinterroßgarten 2d.
— Hugo, Sattler u. Tapez., Mühlenstr. 8.
— Friedr., gb. Bonzel, Ww., Sackh. Kirchenstraße 8.
— Bertha, geb. Strauß, Wwe., Kolwstr. 14.
— Emma, geb. Wolert, Kfm.-Frau, Hinterroßgarten 6/7.
— Ernestine, Fräulein, Lange Reihe 11.
— Clara u. Elise, Fräul., Nordstraße 5.
— Luise, Fräulein, Kopernicusstraße 12.
Stephanowitz, Frz., Schuhm., Bülowstr. 38.
Steppat, A., Mehl- u. Vorkosth., Rippenst. 8.
— F., Milchhändler, 3. Fließstraße 40.
— Wilh., Zuschneid., Altroßg. Predigerst. 10.
— Georg, Tischler, Hinterroßgarten 5.
— Otto, Uhrmacher, Rippenstraße 8.
— Chr., Wächter, Vogelgasse 34.
— Max, Packer, Magisterstraße 35.
— Marie, gb. Lettau, Ww., Tannaustr. 30a
— Aug., gb. Stringe, Fleischerfr., Rippenst. 8
Steppke, M., geb. Gutzeit, Ww., Altroßgärt. Predigerstraße 33.
— W., gb. Leinhöfel, Ww., Sackh. Kurse G. 11.
— gb. Nellis, Arb.-Frau, Sackh. Hinterstr. 45.
— C., geb. Pulter, Ww., Wrangelstraße 10.
— M., gb. Stolzenwald, Ww., Borchertst. 22.

**Franz Sterkau,**
**Conditorei,**
**Marcipanfabrik,**
ehem. Hofconditorei Gebr. Pomatti,
gegründet 1809,
**Altstädtischer Markt.**

Stepponat, Friedr., Töpfer, Neue Dammstr. 9
Stepphuhn & Borke, Nachf. F (G. A. Kahlke), Mineralwasser-Anstalt u. Dampf-Mostrichfabrik, Hinterlomse 9—12. 232.
— B., Hauptmann a. D., Sackheim 38.
— Alfr., Lieutinant, Rippenstraße 4.
— Gottlieb, emer. Lehrer, Oberlaak 19c.
— Justine, Lehrer-Wwe., Heumarkt 6/7.
— Hedwig u. Marie, Frl., Turnerstraße 4.
— Luise, Fräulein, Rippenstraße 6/7.
Steputat, Frdr., Dreher, Kronenstraße 1a.
— Bernh., pens. Steueraufseher, Lizentgrabenstraße 2a.
— Wilh., Schuhmmstr., Hint. Vorstadt 51.
— Wilh., Zimmerm., Löbn. Schlachthofg. 1/2
— Wilh., Arbeiter, Polnische Straße 9.
— Kath., gb. Lubbe, Ww., Altr. Predigerst. 38
— Fried., gb. Tenneberg, Ww., Oberlaak 27c.
— Marie, Fräulein, Wrangelstraße 13.
Steputis, Annus, Händler, Altst. Langg. 86.
Steputsch, G. A., Eigenthümer, 1. Fließstr. 4.
Sterkau, Franz, Conditor, Altstädtische Bergstraße 31, am Altstädt. Markt.
— Carl, Restaurateur der „Glashalle", Altstädt. Markt 20. 362.
Sterkel, G., Betr.-Secr. a. D., Kaplanstr. 7.
Stermann, A., Kutscher, Bülowstraße 33.
Stern, G., Eisenb.-Secr., Unterhaberb. 49.
— E. H., Amtsanwalt, Nachtigallensteig 21a.
— Dr. med. Hans, prakt. Arzt, Sprechst.: Vorm. 9—10 und Nachm. 4—5 Uhr, Luisenstraße 3.
— Dr. med. H., prakt. Arzt, Drummstr. 22/24.
— Dr. med. Siegf., Königstr. 73. 805. Sprechst.: Vm. 9—10 u. Nch. 3—4 Uhr.
— Alex, Königl. Förster a. D., Steind. Wallstraße 21.
— E., sen., Handelsgärtner, Heumarkt 5.
— Emil, Blumenhändl., Trag. Kirchenst. 21.
— Fritz, Handl.-Geh., Wagnerstraße 63.
— Louis, Procurist der F Ernst Castell, Heumarkt 14.
— Th., Kaufm., F Adolph Behrend & Stern, Königstraße 82.
— Bernh., Commis, Wagnerstraße 23.
— H. Th., Rentier, Schönstraße 1.
— Joh., Schriftsetzer, Hinterroßgart. 13.
— C., Schuhmachermstr., Ziegelstraße 12.
— Carl, Tischlermstr., Entenstraße 5.
— Joh., gb. Hennig, Wwe., Wrangelstr. 28.
— A., geb. Henseleit, Wwe., Luisenstraße 10.

**Emil Sternfeld Nachf.,**
Inhaber: **Ison Herrmann,**
**Altstädtische Langgasse 54/55.**
**Band-, Putz- und Weisswaaren**
**en gros. en détail.**

Stern, Ida, geb. Herzberg, Kaufm.-Wwe., 3. Fließstraße 28.
— A., geb. Hübner, Schneid., Wagnerstr. 63.
— Minna, geb. Ludwig, Ger.-Secr.-Wwe., Wagnerstraße 23.
— Luise, geb. May, Lehrer-Wwe., Nachtigallensteig 10.
— Luise, geb. Ramßon, Hauptm.-Wwe., Rippenstraße 17a.
— geb. Szisko, Wittwe, Bülowstraße 39.
— Jeanette, geb. Wolff, Buchhalt.-Wwe., Oberlaak 19b.
— Adolphine, Fräulein, Yorkstraße 64.
— Martha, Fräulein, Lange Reihe 12.
Sternberg, R., Ober-Landesgerichts-Rath, Lobeckstraße 3.
— Carl, Dreher, Wiese 20.
— Carl, Gef.-Aufseh., Kaplanstraße 18.
— Jul., Milit.-Anwärter, Schönstraße 6.
— Carl, Procurist, Vordere Vorst. 82/83.
— Fritz, Schiffsarbeit., Hundrieserstraße 1.
— Franz, Factor, Bismarckstraße 10a.
— E., geb. Jurgeit, Wwe., Oberhaberberg 24.
— Anna, geb. Koppe, Wwe., Roßg. Markt 8.
— Elise, geb. Liehr, Wwe., Kronenstraße 1a.
Sternberger, Gust., Schankw., Viehmkt. 7.
Sternfeld Nachf., Emil F, (Inh.: Ison Herrmann), Seiden-, Band-, Weißwaar.- u. Putzgesch. en gros, Altst. Langg. 54/55.
— David, Particul., Sternwartstraße 34.
— Nathan F (Inh.: D. Ballentin), Posamentir-, Garn-, Strumpf-, Kurzwaar.-Handlung, Schmiedestraße 15, Altst. Markt 9/10.
— Emil, Rentier, Hintertragheim 7.

**Nathan Sternfeld,**
**Schmiedestrasse Nr. 15**
**und Altstädt. Markt Nr. 9/10.**
**Gegründet 1848.**
**Kurz-, Wollwaaren u. Tricotagen**
**en gros. en détail.**

Sternke, A., Oberkellner, 3. Fließstr. 6a.
Steschun, Wilh., Arbeit., Hinterroßg. 2f.
— Joh., Arbeit., Altroßg. Predigerstr. 31.
— Anna, Schneiderin, Albertstraße 10.
Stetter, Prof. Dr. Georg, prakt. Arzt, Priv.-Docent d. Chirurgie u. Ohrenheilkunde, Sprechst.: für poliklinische Patienten nur im Ambulatorium, Nicolaistraße 33 I, Vorm. 10—12 Uhr, für Privatpatienten in der Privatwohn.: Steind. 10b II, wochentags 4—5 Uhr.
Stettin, Amande, Repräsentantin, Sackh. Hinterstraße 55.
— Bertha, Fräul., Sackh. Hinterstr. 52/53.
Stettiner, Dr. Paul, Oberlehrer, Tragh. Pulverstraße 4a.
Stettiner Dampfer-Expedition, Bohlwerksgasse 1—6. 🖃 531.
Steyner, Ad., Arbeiter, Tiepolstraße 15.
Steyuhn, Franz, Maler, Grolmannstr. 5.
— Friedr., ehem. Schaukw., Grolmannstr. 5.
— Aug., Arbeiter, Alte Gasse 17.
— Am., geb. Fritsch, Wwe., Kronenstr. 13.
Steuber, Luise, gb. Zerbe, Rentier-Ww., Walliche Gasse 3a.
Steuer, Richard, Prem.-Lieut., Rippenstraße 17b.
Stewenz, Jul., Korbmach., Wrangelstr. 39.
Steyl, C. (Herm. Wels), Juwelier, F., Gold- u. Silberwaar.-Handl., Steind. 132/33. 🖃 196.
— Carl, Rentier, Steindamm 132/133.
Stich, Friedr., emer. Lehrer, Mitteltragh. 1d.
— A., Fleischer, Oberhaberberg 25.
— A., Fleischermstr., Unterhaberberg 49.
— Marie, gb. Laurunat, Wwe., Unterhab. 49.
Stichbein, W., F., Kfm., Getreide-Export-Geschäft, Brodbänkenstr. 27, Wohnung: Löbnichtsche Unterbergstraße 1.
Stichler, Rob., Schneider, Oberlaak 27b.
— Emil, Schuhm., Sackh. Mittelstraße 10.
Sticklun, Amalie, geb. Gronert, Ww., Nasser Garten 24.
Stiebert, Friedr., Sattler, Strohmarkt 3/4.
Stieda, Dr. med. L., Geh. Medic.-Rath, ordentl. Prof. a. d. Universität, Tragh. Pulverstraße 33.
— Dr. med. Alfred, Tragh. Pulverstr. 33.
Stief, Elise, geb. Hinz, Wwe., Turnerstr. 1.
Stiefler, Rob., Kfm., Meißner Ofen- und Porzellan-Niederlage, Vord. Vorst. 28, Eingang Bahnhofstraße.
Stiege, Wilh., gb. Friedrich, Steuer-Aufseh.-Wittwe, Schützenstraße 5.
Stielow, geb. Annuske, Rent., Ziegelstr. 14.
— Am., geb. Kerwien, Wwe., Vorderroßg. 7.
Stiemer, Joh., Eigenth., Steile Str. 25.
— Herm., Lackirer, Bülowstraße 14.
— Aug., Tischler, Bülowstraße 37.
— C., städt. Kutsch., Landhofmeisterstr. 15a.
— Ferd., städt. Kutscher, Unterlaak 27a.
— Friedr., Kutscher, Bülowstraße 16.
— Otto, Kutscher, Sackh. Gartenstraße 3.
— Herm., Factor, Rippenstraße 24.
— Alb., Arbeiter, Nasser Garten 24.
— Heinr., Arb., Tragh. Ausbau 153/54.
— geb. Arendt, Wittwe, Bergplatz 12.
Stiemer, Carol., geb. Domscheit, Wwe., Rippenstraße 12.
— Wilh., geb. Kiepert, Wwe., Villauerstr. 6.
— Dorothe, gb. Ranglack, Ww., Tiepolstr. 7.
— Joh., geb. Stange, Wwe., Yorkstraße 33.
— Joh., Directrice, Rippenstraße 12.
— Joh., Schneiderin, Holländerstraße 3.
Stiemert, G., Zahlmeister, Schleusenstr. 7.
Stieren, Ad., Hauptm. a. D., Friedrichstr. 11.
— Max, Oberlehrer, Nachtigallensteig 6a.
— Carl, Kaufmann, 3. Fließstraße 18.
— Werner, Kfm., Director d. Landwirthschaftl. Magazin-Genossenschaft und der Ländl Genossenschaftsbank, Sackheim 58.
— Emil, Rentier, Kalthöfsche Straße 47.
Stiglorus, geb. Hennig, Wwe., Yorkstraße 64.
Still, Franz, Klempner, Steile Str. 14.
— Rich., Schlosser, Wiese 5.
— Ferd., Steinsetzer, Sternwartstraße 50.
— Ernst, Tischler, 3. Sandgasse 10.
— Aug., Arbeiter, Artilleriestraße 37.
— Aug., Arbeiter, Artilleriestraße 47.
— Gust., Arbeiter Artilleriestraße 47.
— Heinr., geb. Hein, Wwe., Albertstr. 13.
— Henr., gb. Wasserberg, Ww., Mühlenstr. 25
— Aug., Schneiderin, Grolmannstr. 4.
Stimbra, Aug., geb. Scharnau, Wittwe, Tiepolstraße 23.
Stindt, J., Arbeiter, Friedmannstr. 48.
Stinke, Aug., Arbeiter, Sackh. Hinterstr. 35.
Stinsky Nachf., Alb. F., Inh.: Albert Bing, Putz-, Band- u. Weißwaaren-Geschäft, en gros & en détail, Altst. Langg. 34.
— Albert, Kaufmann, Steindamm 13/14.
— F. Herm., Gastwirth, Städt. Schlachthof.
— Dan. Aug., Collecteur, Klosterstr. 12.
— C., Factor, Haberb. Neue Gasse 29.
— Aug., Arbeiter, Sackheim 124.
— Amalie, gb. Behrendt, Particul.-Wwe., Kopernicusstraße 11.
Stirnath, Ch., geb. Hackel, Wwe., Wasserg. 8.
Stirnatis, geb. v. Mackroth, Ww., Sackh. Mittelstraße 43.
Stitzer, Felix, Ger.-Assess., Prinzenstr. 17.
Stobbe, Aug., Land.-Hauptk.-Assist., Vorderroßgarten 62.
— Otto, Sec.-Lieut., Henschestraße 13.
— Otto, Postassist., Rippenstraße 24.
— Ad., Landsch.-Beamt., Bärenstraße 3b.
— Walter, Landsch.-Beamt., 3. Fließstr. 24.
— Emil, Barbier, Bismarckstraße 12.
— Jul., Bierverleger, Paradeplatz 12.
— Aug., Briefträger, Hinterlomse 1b.
— H., Böttchermeister, Kalth. Straße 36
— Wilh., Eigenth., Tragh. Pulverstr. 14.
— Wilh., Fleischer, Viehmarkt 6a.
— Franz, Friseur, Drummstraße 37.
— Alb., Kaufmann, Glaserstraße 5.
— Hugo, Kaufmann, Sackheim 57.
— Max, Kaufmann, Lobeckstraße 15.
— Rob., Kellner, Empfangsgeb. d. Ostbahn.
— L., Lackierer, Unterhaberberg 32/33.
— Gust., Maurer, Schweizergrund 8.
— Jul. G., Schlosser, Altr. Predigerst. 3b.
— Jul., Max, Schmied, Lizentstraße 12.
— Wilh., Schuhmacher, Hab. Sackg. 2.
— Fritz, Stellmach., Altr. Predigerstr. 26b

Stobbe, Jul., Telegraphist, Unterhaberb. 26.
— Jul., Werkmeister, Tamnaustraße 15.
— F., Brückenaufzieh., Heinrichstr. 10.
— Ad., Brückenaufzieher, 3. Sandgasse 9.
— A., Pförtn., Städt. Schlachth. Rosenau.
— Ed., Factor, Unterhaberberg 58.
— Ferd., Factor, Bismarckstraße 10aII.
— Friedr., Factor, Grolmannstraße 11.
— Jul., Factor, Tiepoltstraße 6.
— Ludw., Factor, Friedmannstraße 50.
— Ludw. Factor, Friedländerthorplatz 1.
— Carl, Arbeiter, Altroßg. Predigerst. 2a.
— Carl, Arbeiter, Sternwartstraße 10.
— Carl, Arbeiter, Rosenstraße 2.
— Ed., Arbeiter, Bülowstraße 8.
— Friedr., Arbeiter, Unterhaberb. 61a.
— Gottfr., Arbeiter, Tiepoltstraße 12.
— Gottfr., Arbeiter, Schweizergrund 5.
— Heinr., Arbeiter, 2. Sandgasse 3.
— Joh., Arbeiter, Tragh. Pulverstr. 4b.
— Jul., Arbeiter, Nasser Garten 138.
— Theod., Arbeiter, Nasser Garten 35.
— W., gb. Baumgardt, Ww., Vorderroßg. 19.
— Amalie, geb. Görke, Wwe., Friedrichstr. 9a.
— Carol., gb. Grimm, Wwe., Viehm. 6a.
— W., geb. Kohn, Ww., Nasser Garten 138.
— Am., geb. Kurstisch, Ww., Steind. Wallg. 6.
— D., geb. Meyer, Rent., Bismarckstr. 12.
— Anna, geb. Milthaler, Ww., Köttelstr. 18.
— geb. Plaumann, Ww., Königstraße 62.
— Emma, geb. Reimer, Ww., 3. Fließstr. 24
— Frau Dr. M., geb. Riemann, Vorsteherin eines Handarbeits-Seminars, Henschestraße 13.
— Joh., geb. Schmidtke, Particu.-Wwe., Sackheimer Kirchenstraße 22.
— R., geb. Schöttke, Wwe., Kreuzstr. 15.
— Wilh., geb. Stobbe, Wwe., Steind. 40.
— J., geb. Zibill, Wwe., Löbn. Kirchenstr. 4.
— Amalie, Fräulein, Oberrollberg 19.
— Anna, Putzarbeiterin, Rippenstraße 8.
— Henr., Sängerin, Löbn. Kirchenpl. 13.
— Justine, Fräul., Rentiere, Yorkstr. 59.
— Minna, Fräul., Löbn. Langgasse 17.
Stobinski, Alb., Tischler, Koggenstraße 4.
— Andr., Tischler, Vorderroßgarten 60.
Stoboy, O. F., Kanzlei-Hilfsarb., Löbn. Langgasse 37.
— Bruno, Buchdrucker, Fleischbänkstr. 23.
— Max, Kaufmann, Sprindgasse 5.
— Paul, geb. Kleist, Rechn.-Raths.-Ww., Tragheim-Passage 3.
— Marg., geb. Oesterreich, Kaufm.-Ww., Yorkstraße 64.
— Elise, Fräulein, Ziegelstraße 22d.
— Joh., Fräul., Vorderroßgarten 58/59.
Stock, Waldem., Buchbinder, Holzstr. 4.
— Rich., Buchbinderei, Bulatenstraße 2.
— Paul, Schlosser, Holzstraße 4.
— Wilh., Factor, Vorst. Hospitalstr. 20.
— Aug., Arbeiter, Oberhaberberg 6.
— Gust., Arbeiter, Alter Garten 27.
— W., geb. Neumann, Ww., Bismarckstr. 19.
— M., geb. Pahlke, Assist.-Ww., Alt. Gart. 47.
— Aug., Schneiderin, Wagnerstraße 21.
— Marie, Schneiderin, Sackheim 44/45.
Stockdreher, Val., Arb., Kath. Kirchenplatz 3.


**Dr. med. F. Stockmann,**
pract. Arzt,
**Arzt für Harn- u. Blasenkrankheiten.**
**Sprechst. 8—9½ und 3—5.**
**Vorder-Rossgarten 46.**

**Dr. Stockmann u. Dr. Aust.**
**Ambulatorium**
für
**Harn- und Blasenkranke.**
**Sprechst. Werktägl. 12—1½.**
**Kneiphof. Langasse 35.**


Stockfisch, Friedr., Bäcker, Friedmannstr. 42.
— Joh., ehem. Eigenth., 1. Fließstraße 28.
— H., Schneider, Kl. Schloßteichstr. 15/16.
— Friedr., Tischler, Steile Straße 6.
— Herm., Factor, Stallengasse 42/43.
— Alb., Arbeiter, Löbn. Oberbergstr. 12/13.
— Carl, Arbeiter, Sackh. Mittelstraße 2a.
— Carl, Arbeiter, Villauerstraße 8.
— Carl, Arbeiter Stallengasse 43.
— Franz, Arbeiter, Nasser Garten 116.
— Friedr., Arbeiter, Kl. Holzstraße 1.
— Friedr., Arbeiter, Villauerstraße 8.
— Luise, Näherin, Börsenstraße 9.
Stockhaus, Aug., Tischlergei., Kaplanstr. 20.
v. Stockhausen, Jeanne, geb. Wien, verw. Frau Landeshauptm., Münzstr. 13a.
Stockhausen, Emil, Agent, Drummstr. 1.
— G. H., Cigarren- und Wein-Geschäft, Bergplatz 17. ☎ 750.
— Eug., Kaufmann, 3. Fließstraße 38.
— E., gb. Hinz, Makler-Wwe., Steind. 86.
— F., geb. Reimer, 3. Fließstraße 38.
Stockmann, F., Anstands-Director a. D., Vorderroßgarten 46.
— Dr. med. Fritz, prakt Arzt. Arzt für Harn- und Blasenkrankheiten. Vorderroßgarten 46. Sprechst.: 8—9½ Uhr Vorm. und 3—4 Uhr Nachm.
— Aug., ehem. Agent, Steindamm 108
— Ernst, Buchdrucker, Kalthöf. Straße 3.
— Herm., Commis, Lizentstraße 8.
— Ernst, Factor, Löbn. Langgasse 24.
— Heinr., geb. Schonka, Factor-Wittwe, Kalthöffsche Straße 17.
— A., gb. Siebert, Ww., Kl. Schloßteichstr. 13.

Stöck, Wwe., Stellmach., Oberhaberberg 66a.
Stöckenius, Em., Mil.-Anw., Tamnaustr. 15.
— S., geb. Boden, Wwe., Sternwartstr. 18.
— Therese, geb. Pohlmann, Kaufm. Wwe., Steindammer Wallstraße 14.
Stöhr, Gust., emer. Lehrer, Sackh. Mittelst. 23
— Rob., Masseur, Oberrollberg 19a.
Stölzer, H. F., Schuhmmstr., Weidend. 6.
— E., Frl., Damenschneiderin, Nicolaistr. 39.
— Laura, Fräul., Weidendamm 6.
Stöppke, Gust., Händler, Klingershof 4.
— Gustav, Töpfer, Löbn. Kirchhofstr. 9.
— Ed., Factor, Sackh. Kirchenstraße 24.
— Franz, Factor, Altstädt. Bergstraße 46.
— Aug., Arbeiter, Vorderlomse 3.
Störmann, Carl, Kutscher, Sackheim 3.
Störmer, W., General-Landsch.-Syndic., Landger.-Rath a. D., Landhofmeisterstraße 16/17.
— Paul, Bäckermeister, Oberrollberg 7.
— Alb., Kastellan, Königstraße 57.
— Gust., Fleischermeister, Krönchenstr. 10.
— Carl, Hausbote, Heinrichstraße 10.
— C. E. F., Kaufm., Glaserei-, Spiegel- u. Fensterglashandlung, Tafel- u. Gasschleiferei, Glaserstr. 4, Wohn.: ebenda. 42.
— Ernst, Kaufmann, Heinrichstraße. 5.
— Curt, Kaufmann, Oberhaberberg 25.
— Aug., Klempnermeister, Oberhaberb. 46.
— Carl, Leitungsaufseher, Hinterroßg. 20.
— Alb., Maurer, Tiepoltstraße 16.
— Rud., Maurer Kalthöffsche Straße 31a.
— Carl, Schlosser, Albertstraße 8.
— Herm., Franz, Schlosser, Magisterstr. 45.
— Ad., Schmied, Yorkstraße 76.
— C. Fr. L., Schmied, Unterhaberb. 16.
— Joh., Schneider, Albertstraße 10.
— Aug., Schneider, Neuroßg. Kirchenb 7.
— Franz, Schneider, Heinrichstraße 24.
— Gust., Schneider, Tragh. Kirchenstr. 28.
— Carl, Schuhm., Altr. Predigerstr. 41b.
— Alb., Tischler, Sackh. Neue Gasse 3.
— Carl, Tischler, Steile Straße 15.
— Herm., Bote, Königstraße 30/31.
— Herm., Factor, Feuerstraße 32.
— Heinr., Factor, Oberhaberberg 11.
— Jul., Factor, Oberhaberberg 66.
— Aug., Arbeiter, Alter Graben 8.
— Aug., Arbeiter, Artilleriestraße 37b.
— Carl, Arbeiter, Sackheim 34.
— Carl, Arbeiter, Hintere Vorstadt 49/50.
— Friedr., Arbeiter, Wrangelstraße 19.
— B., gb. Bierfreund, Ww., Lange Reihe 9.
— Marie, geb. Dorsch, Gutsbes.-Wittwe, Oberhaberberg 17.
— Helene, geb. Fresser, Ww., Drummst. 16.
— Susanne, geb. Hecht, Hintertragh. 54.
— Aug., geb. Kühn, Wwe., Altroßgärter Predigerstraße 39.
— W., gb. Oskinath, Ww., Nass. Gart. 81.
— Anna, geb. Ravel, Wwe., Altroßgärt. Predigerstraße 1b.
— Rosine, gb. Richter, Ww., Oberlaak 32/33.
— Heinr., gb. Simon, Ww., Nicolaistr. 30.
— Heinr., geb. Todtenhaupt, Ww., Kronenstraße 11/12.
Störmer, gb. Trampenau, Fr., Bülowstr. 31.
— Aug., gb. Wohlgemuth, Ww., Lobeckst. 12.
— Aug., Diakonitz, Wagnerstraße 8.
— Gertrud, Fräulein, Lobeckstraße 12.
— Helene, Fräulein, Oberhaberberg 25.
— Marg., Schneiderin, Altr. Pred. Str. 25.
— Minna, Fräul., Tragh. Pulverstr. 2.
Stöß, Herm., Telegr.-Secr., Wilhelmst. 14a.
Stößel v. d. Heyde, Ernst, Sec.-Lieut., Kalthöffsche Straße 16.
Stößel, Heinr., Factor, Yorkstraße 87.
Stoff, Rud., Arbeiter, Sternwartstr. 22.
Stoffregen, L., Zimmerm., Nass. Gart. 78.
— Auguste, Händlerin, Kreuzstraße 21.
Stoige, O., Lehrer der Tanzkunst, Krugstraße 1.
Stoll, Eug. F, Kaufm., Colonialwaaren-, Delicateß- u. Südfrucht-Hdlg., Tragh. Kirchenstraße 67. 108.
— Alb., Kaufmann, Heumarkt 6/7.
— Joh., Arbeiter, 1. Sandgasse 10.
— Heinr., geb. Borowski, Ww., Restaur., Nasser Garten 138.
— Heinr., geb. Falkenau, Agentin, Tragh. Kirchenstraße 49.
— Aug., geb. Haugwitz, Ww., Theaterstr. 1.
— Marie, geb. Schorlies, Wwe., Dohnastraße 11a.
— Anna, Fräulein, Heumarkt 13.
Stolle, Willy, Klempner, Wagnerstr. 58.
— Adolph, Monteur, Wagnerstraße 47.
— Jac., Schuhm., Altst. Trankgasse 5a.
— Carl, Modelltischler, Luisenstraße 11.
— Wilh., geb. Moldehn, Krankenpflegerin, Heinrichstraße 89.
— Elise, Oekonomin, Sackh. Hinterstr. 64.
Stolpe, Herm., Tischler, Löbn. Oberbergstraße 12/14.
Stolper Landräucherei, Pomm. Fleischw.-Handlg. von L. Ahe, Bergplatz 1/2.
Stolterfoth, E., M. u. K., 3 Frl., Rent., Tragheimer Kirchenstraße 12.
Stolz, Hugo, Posthilfsbote, Tiepoltstr. 2.
— Max, Maler, Heinrichstraße 17.
— O. Herm., Schriftf., Poln. Straße 10.
— Sylvia, geb. Thomaschky, Ww., Poln. Straße 17.
— Hedw., Frl., Putzgeschäft, Burgstr. 1/2. Wohnung: Burgstraße 10.
Stolz, Aug., Böttcher, Steindamm 18.
— Emil, Factor, Löbn. Oberbergstr. 6.
Stolze, Max, Commis, Weidendamm 7.
Stolzenbach, Carl, Maurerm., Prinzenst. 19.
Stolzenberg, Max, Kaufm., Auct., Vord. Vorstadt 72/73.
— Eduard, emer. Lehrer, Kolwstraße 8.
— Joh., Schutzmann, Sternwartstraße 6.
— Mich., Auction., Löbn. Langgasse 10.
— Fritz, Bürstenmacher, Unterlaak 2.
— Ph., Handelsmann, Turnerstraße 1.
— Alb., Schaffner, Neue Reiferbahn 26.
— Friedr., Kutscher, Unterhaberberg 13.
— Alb., Factor, Bülowstraße 35.
— F. W., Factor, Brodbänkenstraße 32.
— Friedr., Factor, Viehmarkt 16.
— Carl, Arbeiter, Strohmarkt 7.
— Friedr., Arbeiter, Yorkstraße 73.

Stolzenberg, Jul., Arb., Heinrichstr. 10.
— H., geb. Alex, Wwe., Friedmannstr. 5.
— C., gb. Bierkau, Wwe., Alt. Gart. 64.
— geb. Giebe, Wwe., Yorkstraße 79/80.
— A., geb. Hirsch, Ww., Tamnaustr. 33/36.
— Henr., Putzmacherin, Knochenstr. 16.
— Luise, Näherin, Löbn. Kirchenstr. 1/2.
Stolzenwald, Ferd., Getr.-Agt., Oberhaberberg 23.
— Carl, Bäckermeister, Stiftsgasse 1.
— A., Briefträger, Kaiserstraße 12.
— Carl, Eigenthümer, Nass. Gart. 154a.
— Emil, Fleischer, 1. Sandgasse 8.
— Fritz, Schriftsetzer, Oberhaberberg 39.
— Carl, Arbeiter, 3. Sandgasse 8b.
Stolzenwald Rosalinde, geb. Nimse, Ww., Schützenstraße 13.
— Minna, geb. Schmock, Wittwe, Friedmannstraße 40.
— Amande, Näherin, Oberhaberberg 49.
Stoltzke, Aug., Postschaffn., Drummstr. 35.
— Jul., Maurer, Friedmannstraße 1.
— J. H., pens. Oberfeuerwehrmann, Vorderroßgarten 44.
— Friedr., Factor, Strohmarkt 13.
— Aug., Arbeiter, Schweizergrund 6.
— Joh., Arbeiter, Nasser Garten 121.
— Joh., Arbeiter, Nasser Garten 133.
— L., gb. Berenthien, Wwe., Brandenburger Thorstraße 4a.
— Doroth., gb. Fischer, Ww., Friedmannst. 1.
— Marie, geb. Kunkel, Wwe., Holländerst. 12.
— Henr., geb. Loschke, Wwe., Carlstr. 5.
— H., geb. Wendler, Wwe., Sternwartstr. 50.
— Martha, Schneiderin, Sternwartst. 18.
— Therese, Näherin, Vorderanger 14.
Stolzkowius, Alb., Tapez., Tiepoltstr. 21a.
Stomber, Marie, geb. Sabludowski, Fleischhändlerin, Oberrollberg 13.
Stoppa, Rich., Katast.-Contr., Schützenst. 18.
— Eug., Kaufmann, Hintertragheim 34.
— Joh., Arbeiter, Altst. Langgasse 8.
— E., geb. Eckert, Wwe., Hintertragheim 34.
Stops, Gust., Schlossermst., Steile Str. 25.
Storbeck, D., geb. Oskinat, Ww., Hinterroßgarten 13.
Storch, F., Hafflootse, Mittelgrabenstr. 4.
Storck, Alb., Büchsenmacher, Mühleng. 1.
— Alb., Tischler, Steile Straße 12a.
— Ernst, Tischler, Friedmannstraße 9.
— Th., Tischler, Friedmannstraße 43.
— geb. Plehn, Wwe., Yorkstraße 84.
— Marg., Schneiderin, Hinterroßg. 14.
Stordel, Carl, Arbeiter, Yorkstraße 76.
Stories, F. A., Fleischer, Hintertragh. 14.
Storm, Asmus, Commis, Triangel 1b.
Storp, Dr. med., F., pract. Arzt, Specialarzt für Chirurgie, Hintertragheim 45. Sprechst.: Wochentags 3—4 Uhr. Privatklinik Schönstraße 12, Sprechst.: 8—10 Vorm., Wöchentl 3½—4½ Uhr, Hintertragheim 45.
Storost, Mart., Schuhm., Alt Graben 8.
Storrer & Scott F (H. Gusovius, Th. Mattern), Schiffsmakl., Lizentgrabenst. 4 ☎ 94, Gr. Krahngasse 14/15. ☎ 301. Zweigniederlage in Pillau.
Stoscheit, Heinr., geb. Busis, Wittwe, Viehmarkt 13.
Stoschus geb. Fischer, Ww., Steile Str. 13.
Stoß, Aug., Commis, Wernerstr. 5.
Stoszus, Carl, Maurer, Wagnerstraße 19.
— Ad., Schmied, Neuer Graben 11.
Stottmeister, Auguste, geb. Jäger, Wwe., Hintertragheim 22.
— P., gb. Schleicher, Ww., Hintertragh. 39.
Strach, Antonie, geb. Früchting, Postsecr.-Wwe., Luisenstraße 12.
Strache, Paul, Apoth., Tragh. Kirchenstr. 76.
— Jos., Factor, Alter Graben 19.
— M., geb. Paulini, Wwe., Tragheimer Kirchenstraße 4.
Strack, Fritz, Zuckerwaaren-Fabrikant, Krönchenstraße 5.
Strade, Andr., Agent, Kalthöf. Str. 3.
— Ad., Privatier, Lavendelstraße 35.
— M., geb. Milde, Wwe., Hintertragh. 7.
v. Straelau, Fräulein, Alte Gasse 14.
Sträter, Dr. phil. Theodor, Kaiser Wilhelmplatz 1.
Sträzel, Emilie, geb. Aschmann, Wwe., Junkerstraße 16.
Stragies, Theod., Schlosser, Neuer Markt 16.
— Heinriette, geb. Schlicht, Wwe., Haberb. Sackgasse, 3.
Strahl, Herm., Hauptmann, Königstr. 53.
— Carl, Fuhrhalter, Weidendamm 4.
— Emil, Commis, Altroßg. Kirchenstr. 1al.
— Herm., Tischler, Sackheim 117.
— Gottfr., Factor, Kolwstraße 2.
— Carl, Kutscher, Unterhaberberg 71.
— Carl, Arbeiter, Oberhaberberg 83.
— Chr., Arbeiter, Yorkstraße 14.
— Emma, geb. Hölge, Wwe., Roonstr. 6.
— Doroth., Fräulein, Klosterstraße 1.
Strahlendorf, Arth., Goldarbeiter, Kaiser Wilhelmplatz 1.
— Georg, Schuhmmstr., Kaplanstraße 19.
— geb. John, Wwe., Krönchenstraße 2.
Strahlke, A., Schuhmacher, Rippenstr. 15.
Stramm, Friedr., Arb., Steile Str. 14.
— Luise, geb. Dietrich, Wwe., Sackheim. Mittelstraße 3.
Strangalis, Aug., Tischler, Sackheimer Mittelstraße 41.
Strasdas, R., Schlosser, Unterhaberb. 67.
— Aug., Stadtmissionar, Sackh. Hinterst. 70.
Straskowski, Mathilde, geb. Zöllner, Wwe., Nasser Garten 133.
Strasser, M., geb. Dreyer, Wwe., 3. Sandgasse 8b.
Straßburger, Martha, geb. Royeck, Ww., Kaplanstraße 9.
— Carl, Arbeiter, Insel Venedig 4.
— Herm., Arbeiter, Wassergasse 27.
— Marie, Fräulein, Kalthöf. Straße 37c.
Straßnick, Carl, Arbeiter, Fleischbänkstr. 35.
Straube, B., ordentlicher Lehrer an der Provinz.-Taubstummenanst. Sackh. 85/86
— Friedr., Rentier, Oberhaberberg 56.
Straukies, Heinr., geb. Andres, Wittwe, Alter Garten 31.
Strauß, Joh., Eisenb.-Secr., Hintere Vorstadt 68.

Strauß, Herm., Gymnasiallehrer, Kalth. Straße 13.
— Aug., Barbier, Altroßg. Predigerstr. 39.
— Adolph, Kfm., Materialwaarenhändler, Tragheimer Kirchenstraße 4a.
— Max, Kaufmann, Hintere Vorstadt 52.
— Paul, Kaufmann, Domstraße 1.
— Eug., Commis, Lizentgrabenstraße 3.
— Herm., Commis, Luisenstraße 23.
— Christ., Landwirth, Tiepoltstraße 12.
— Rich., Oberkellner, Luisenstraße 23.
— Gust., Oeconom, Landhofmeisterstr. 22.
— Carl, Schmiedemeister, Altroßgärter Predigerstraße 40.
— Herm., Schneider, Steile Straße 12.
— Rob., Schneidermstr., Löbn. Kirchhofst. 9.
— H. F. A., Schuhmacher, Sackheim 46.
— Jul., Gerichtsdiener, Hohenzollernstr. 14.
— Jul., Factor, Sackheimer Hinterstr. 38.
— Friedr., Arbeiter, Steile Straße 15a.
— Friedr., Arbeiter, Mühlenstraße 7.
— Friedr., Arbeiter, Heinrichstraße 32.
— Rich., Arbeiter, Artilleriestraße 47.
— Wilh., geb. Allek, Wwe., Poln. Str. 21.
— Johanna, gb. Fischer, Gerichtsvollzieher-Wittwe, Luisenstraße 23.
— G., geb. Giese, Wwe., Wilhelmstr. 12b.
— Amalie, geb. Hinz, Wwe., Löbn. Oberbergstraße 11.
— Ida, geb. Karuscheit, Frau, Drummst. 20.
— D., geb. Kleinfeld, Wwe., Yorkstr. 75.
— J., gb. Krause, Agentin, Hint. Vorst. 52.
— Aug., geb. Radtke, Wwe., Altroßg. Predigerstraße 33.
— Aug., geb. Sand, Wwe., Kneiph. Hofg. 12.
— Lisette, geb. Wegner, Wwe., Tragh. Ausbau 140/141.
— Florentine, geb. Wissigkeit, Wittwe, Tiepoltstraße 8.
— Wilh., unverehelicht, Kronenstraße 8.
Streck, G., Tischlermstr., Yorkstraße 64.
— Otto, Tischler, Sackh. Hinterstraße 23.
Strecker, Alb., ehem. Fuhrhalter, Nasser Garten 19.
— Rich., Schankwirth, Alter Garten 61.
— O. A., Wagenwärter, Nass. Gart. 19.
Streckert, C. Jul., Zimmerm. Mittelang. 25.
— Heinr., gb. Kuthe, Ww., Steind. Wallst. 18.
— geb. Mertinat, Wwe., Friedmannstr. 16.
Streckfuß, Robert, Regierungs-Baumeister, Henschestraße 25.
Strehl, Hans, Dr. med., Lange Reihe 2.
— Jul., Schmied, Oberlaak 29/30.
— Andr., Arbeiter, Haberb. Sackgasse 2.
— Ludow., geb. Berthold, Wwe., Tragh. Kirchenstraße 19.
— Henr., geb. Neumann, Wwe., Hinterroßgarten 50.
— Math., geb. Woizikowski, Wittwe, Haberberger Sackgasse 2.
— Marg., Schneiderin, Tragh. Kirchenstr. 19.
Strehlau, L., Geschäftsführer, Tamnaustr. 2.
— O., Schuhmachermstr., Heiligegeiststr. 14.
— Ludw., Portier, Borchertstraße 8.
— R., Factor, Yorkstraße 84.
Streich, Otto, Handl.-Geh., Wagnerst. 52/53.
— Herrm., Photograph, Köttelstraße 19.


# M. Strickrodt,

**Juwelier.**

**Goldarbeiter und Graveur.**

**Lager**

**von Gold- und Silberwaaren.**

**Größte Werkstätte**

**für Neuarbeit u. Reparaturen.**

**Fleischbänkenstrasse 4.**


— L. R., Schlosser, Sternwartstraße 66.
— Wilh., Tischler, Steile Straße 5.
— Aug., Arbeiter, Ausfallthorstraße 1b.
— Gottfr., Arbeiter, Bismarckstraße 13.
— Wilh., Arbeiter, Altr. Predigerstr. 1.
Streit, Emilie, gb. Dingler, Postverwalt.-Wwe., Nicolaistraße 2.
— F., geb. Schneller, Rentiere, Henschestr. 7.
v. Streng, Carl, Bautechn., Münzstr. 19.
Streng, H., Reisender, Neuer Graben 10.
Strenger, Friedr., Spec.-Com.-Secretär, Hinterroßgarten 61a.
— F., Bäckermeister, Sackheim 122.
— Joh., Arbeiter, Sackh. Gartenstr. 4.
— Lina, geb. Gudell, Kaufmanns-Wwe., Kneiphöffsche Langgasse 58.
Strepkowski, Fritz, Postassist., Kröncheństr. 3.
Stressau, Joh., ehem. Barbier, Bismarckst. 14
Strickrodt, M., Goldarbeiter, Fleischbänkenstraße 4.
Striebeck, A., Gerichts-Secretär, Tragh. Kirchenstraße 78.
— L., gb. Woweries, Ww., Sternwartstr. 21.
Strieck, Herm., Tischler, Mühlenstraße 8.
Striemer, Alb., Rechtsanwalt, Brodbänkenstraße 21/22.
— Gottfried, Arbeiter, Unterlaak 36.
Striesche, A., Botenmstr., Paradepl. 67.
Striese, Erich, Buchdrucker, Wagnerst. 69/70.
String, C., Getreide-Comission., Stiftsg. 4.
— Henr., geb. Herzog, Ww., Herbartstr. 6.
— Olga, Fräulein, Neuer Graben 27/29.
Stringe, Louis, Kaufmann, Mühlenstr. 16.
— Jul., Steueraufseher, Viehmarkt 7.
— E. R. L., Ober-Feuerwehrmann, Bauerahofgasse 4.
— Rich., Kaufmann, Neuer Graben 1/2.
— L., Tischler, Wrangelstraße 39.
— W., gb. Schmied, Ww., Mittelgrabenstr. 5.
— Marie, geb. Wendt, Rentier-Wittwe, Neuer Markt 1/2.
— Jeanette, Fräulein, Lange Reihe 12.
Strinkau, A., Maschinist, Yorkstraße 16.
Stripp, Carl, Commis, Altst. Langg. 58.
Stritzel, Herm. Jul., Schuhm., Steind. 127.
— Carol., geb. Mannasse, Ww., 3. Sandgasse 12.
— Carol., geb. Nell, Wwe., Sackheimer Mittelstraße 49.
— Luise, geb. Tulnei, Wwe., Haberberg. Sackgasse 3.

Stritzel, Caroline, geb. Wengrowitz, Ww., Altroßgärter Kirchenstraße 1.
Strobel, E., Schlosser, Haberb. Schulstr. 3.
— Jul., Schneidermstr., Oberrollberg 15a.
— Joh., geb. Olzien, Fleischhändlerin, Vorderlomse 10.
Ströhl, Aug., Fleischermstr., Moltkestr. 17.
— Aug., Schneider, Tiepoltstraße 22.
— Herm., Hausdiener, Heinrichstraße 26.
— Marie, geb. Rogat, Wwe., Bismarckstr. 13.
Strölau, Rich., Diätar, Unterhaberb. 10.
— L., Schutzmann a. D., Unterhaberb. 10.
— Elisab., gb. Bär, Schreiberfrau, Unterhaberberg 11.
— Constanze, Fräulein, Alte Gasse 14a.
Strömer, Ad., Kaufm., Französ. Straße 2.
— Paul, Kaufm., Waaren-Agentur- und Commissionsgeschäft, Königstraße 59a. ☎ 859.
— Curt, Uhrmacher, Viehmarkt 10.
— Jul., Vergolder, Fleischbänkenstr. 14.
— Elise, geb. Koschinski, Uhrenhändl., Wagnerstraße 46.
Strönisch, Alb., Kaufm., Klosterstraße 1.
— Hans, Bäcker, Hinterroßgarten 15.
— Carl, Factor, Hinterroßgarten 6/7.
— Charlotte, gb. Neumann, Ww., Lizentgrabenstraße 9.
— Luise, geb. Pohl, Wwe., Unterrollberg 10.
Ströpel, Jul., pens. Lehrer, Tragh. Kirchenstraße 4b.
— Ludw., Maurer, Holzstraße 5.
— Carl, Arbeiter, Altroßg. Predigerstr. 37b.
— Ernst, Arbeiter, Vogelgasse 3.
— Heinr., Arbeiter, Vogelgasse 3.
— Anna, Fräulein, Königstraße 88.
Strogies, Fritz, Muldenbacher, Sackh. 117a.
— Ludwig, Arbeiter, Oberhaberberg 67.
— Helene, gb. Petzel, Ww., Bismarckstr. 16.
— Henr., geb. Schlicht, Wwe., Hab. Schulst. 9.
Strohmenger, Bernh., Kfm., Sackheim 85/86.
Strohschein, C., pens. Feuerwehrm., Steile Straße 21.
Strohmaschus, C., Schuhm., Pillauerstr. 6a I.
Stropeit, Herm., Factor, Löbn. Langgasse 44.
Strub, Conr., Diätar, Kronenstraße 9.
Strube, Gust., Kupferschmied, Butterberg 9.
— Wilh., Zimmerm., Steile Straße 12.
Struensee, Gustav, Fleischer, Sackheimer Kirchenstraße 3b.
— Jul., Fleischermeister, Viehmarkt 26.
Strugies, Gottl., ehem. Eigenth., Haberb. Neue Gasse 30.
Strukat, Aug., Diakoniß, Drummstr. 25/29.
Strunck, Friedr., Arb., Altr. Pred. Str. 36.
Strunge, Jul., Arb., Sackh. Mittelstr. 10.
Strunskus, Friedr., Factor, Drummstr. 34.
— Friedr., Arbeiter, Hökerstraße 17.
Strupat, L., Vice-Feldw., Oberhaberberg 29.
— Max, Handl.-Geh., Oberhaberberg 29.
— Gottl., Maurer, Magisterstraße 41.
— Gust., Schuhmacher, Wagnerstraße 17.
— Ernst, ehem. Sergeant, Oberhaberberg 29.
Struplus, Franz, Müller, Löbn. Langg. 35.
— geb. Hoch, Wwe., Bülowstraße 31.
Struska, Andr., Musiker, Vorst. Hospitalst. 15.
Struß, Reinh., Mil.-Anw., Altr. Kirchenst. 1a.
Struwe, Dr., & Soltmann F., Anstalt für künstliche Mineralwasser, Trgh. Pulverstraße 18—20, Proc. Alb. Löhr. ☎ 155.
— Friedr., geb. Graumann, Stiftsdame, Alter Garten 27.
— Bertha, geb. Hasenpusch, Lehrer.-Wwe., Sackheim 88.
— Luise, geb. Hiehle, Wwe., Steind. 46/47.
Struwe, Dr., Professor der Astronomie und Director der Sternwarte, Besselpl. 4.
— Gust., Betr.-Secr., Krönchenstraße 2.
— Benno, Steueraufseh., Butterberg 10.
— C. O., Schutzmann, Steindamm 154.
— Wilh., ehem. Kaufm., Georgitr. 23b.
— Friedr., Bierhändler, Altst. Bergstr. 50.
— O., Schneidermeister, Kesselstraße 7.
— Wilh., Schneidermeister, Triangel 4.
— Friedr., Stellmacher, Reifschlägerstr. 3.
— F. M., Kutscher, Stallengasse 17.
— Ad., Arbeiter, Sackh. Mittelstraße 3.
— Ferd., Arbeiter, Yorkstraße 66.
— Herm., Arbeiter, Thomasgasse 10.
— Wilh., Arbeiter, Unterhaberberg 83.
— geb. Hasenpusch, Wwe., Sackheim 88.
— Bertha, geb. Scott, Wwe., Ziegelstraße 20.
— Justine, g. Standfuß, Ww., Thomasg. 10.
— C., geb. Tietz, Wwe., Nasser Garten 153.
Struwensee, Heinr., Arb., Altroßg. Predigerstraße 37a.
Struwy, Th., geb. Metzler, Handarbeitslehrerin, Hintertragheim 9.
Stubbe, Carl, Arbeiter, Haberb. Sackgasse 4.
— Henr., gb. Krause, Ww., Haberb. Sackg. 4.
Stubel, Amalie, gb. Mertinat, Ww., Yorkst. 48
— geb. Neumann, Ww., Steile Straße 18.
Stubenvoll, Antonie, gb. Blöch, Lehrer-Ww., Yorkstraße 54.
v. Stuckrad, Ernst, Reg.-Secr., Nachtigallensteig 17.
— Ernestine, gb. Pezenburg, Nachtigallensteig 17.
Stud, Divis.-Auditeur, Mitteltragh. 1f.
Stüber, Oscar, Eisenb.-Assist., Vorstädtsche Hospitalstraße 21.
— Alb., Telegr.-Asp., Unterhaberberg 34.
— Emil, Commis, Vorst. Hospitalstraße 21.
— Joh., Kellner, Drummstraße 6.
— Joh., geb. Riek, Wwe., Kaplanstraße 19.
— Hedwig, Fränl., Kalthof. Straße 37.
Stübke, Franz, Vice-Feldwebel, Rippenst. 27.
v. Stülpnagel, Ferd., Gen.-Lieut., Königst. 27.
v. Stünzner, General-Lieut. u. Div.-Commandeur, Hintertragheim 13.
Stürke, Paul, Rentier, Schützenstraße 10.
Stürenberg, Agathe, geb. Schmidt, Kfm.-Wwe., 1. Fließstraße 15.
Stürenborg & Böhmer F., Getreideexport-Geschäft, Lager: Kaibahnhof, Compt.: Bahnhofstraße 8. ☎ 127.
Stürmer, R., Postschaffn., Steile Str. 2a.
— Friedr., Schuhm., Tragh. Kirchenstr. 16.
— Franz, Uhrmacher, Borchertstraße 25.
— Carl, Arbeiter, Schweizergrund 8.
— Friedr., Arbeiter, Sackh. Mittelstr. 22.
— Gust., Arbeiter, Pillauerstraße 8.
— Herm., Arbeiter, Sternwartstraße 64.
— Wilh., Arbeiter, Pillauerstraße 6ed.

Störmer, geb. Arendt, Wwe., Roßgärter Hinterstraße 18a.
Stürtz, L., Kanzleirath, Universf.-Secr., Hintertragheim 61a.
— Alfr. H. R., Kaufm., Vorderroßg. 43.
— Hel., geb. Jasch, Ww., Knochenstr. 57.
— Amande, gb. Schwarz, Wwe., Sackheim 3.
— Aurora u. Hedw., Frl., Neuer Grab. 6/8.
— J., Fräulein, Neuer Graben 6/8.
— Marie, Fräulein, Neuer Graben 6/8.
Stützner, Alb., Telegr.-Leitungsaufseher, Sternwartstraße 18.
Stüwe, geb. Halmhuber, Zolleinn.-Wwe., Bärenstraße 3.
Stuhlemmer, E., Restaurat., Löbn. Langg. 4.
— Rud., Kanzl.-Diät., Tamnaustraße 11.
Stuhlert, Herm., Lehrer, Kth. Kirchenstr. 2.
Stuhlmacher, Fr., Hausb., Alter Garten 52.
— Gust., Kutscher, Roßg. Neue Gasse 3.
Stuhrmann, Fr., Wachtmstr., Haberberger Sackgasse 18.
— G., Trödler, Hamannstraße 2.
— Ed., Zimmermann, Nasser Garten 139.
— Franz, Zimmerm., Altst. Bergstr. 46.
— Rud., Factor, Sprindgasse 11.
— T., gb. Kasielowski, Ww., Hab. Sackgasse 18.
Stukradt, S., Stiftsd., Tragh. Kirchenpl. 2.
Stulgies, W., Milit.-Anw., Sternwartstr. 22.
— Gust., Schlosser, Haberb. Sackgasse 9.
— Aug., Schneidermstr., Rippenstraße 5a.
— Ferd., Arbeiter, Haberb. Sackgasse 9.
— Anna, geb. Hoppe, Ww., Rippenstr. 9.
Stuller, Ant., Prem.-Lieut., Prinzenstr. 12.
Stumbert, A., Werkführer, Plantage 9b.
Stumbries, Rich., Maurer, Oberhab. 88.
Stummer, geb. Godescheit, Wwe., Steile Straße 22.
Stumpf, Arth., Feuerwerker, Moltkestr. 3.
— Ernst, Müller, Hundrieserstraße 2.
— Jul., Tischler, Herbartstraße 10a.
— Am., Fräul., Gesanglehrerin, Fleischbänkenstraße 13.
— Hedw., Fräulein, Fleischbeschauerin, Fleischbänkenstraße 17.
Stunkat, F., Kupferschmied, Rosenstr. 19.
Stuppning, Jul., Arb., Artilleriestr. 37a.
Stuppel, Benj., Kaufm., Knochenstr. 16.
Sturm, Dr. Hugo, appr. Zahnarzt, Sprechstunden: 9—12 u. 3—5 Uhr, Sonntags 9—12 Vorm., Löbnicht. Langgasse 14.
— Emil, Kellner, Hinterroßgarten 15.
— Aug., Schneider, Oberrollberg 4.
— Carl, Schneider, Klingershof 4.
— Leonore, geb. Born, Gutsbes.-Wittwe, Vorderroßgarten 17.
— E., gb. Sabuzki, Ww., Mitteltragheim 34a
— Ida, Fräulein, Steindamm 153.
Sturmacher, Ernst., gb. Augstein, Wwe., Kl. Domplatz 10.
Sturmann, Herm., Juwel., Vorderroßg. 25, Wohnung: Vorderroßgarten 64.
Sturmat, G., Feuerwehrm., Magisterst. 13.
Sturmeit, Ferd., Gastwirth, Oberhaberb. 6.
Sturmhövel, Ed., Schuhmach., Roßgärt. Hinterstraße 4.
— Friedr., Milchfahr., Altr. Predigerstr. 32.
— J., gb. Quednau, Wwe., Hinterroßg 62b.


# Otto Such,

**Bergplatz 3,**

**Papierhandlung en gros & en détail.**

**Lager**

in f. Briefpapieren, Cartons, Lederwaaren, Nippes, f. Schreibzeugen etc.

**Grosses Lager**

**in Comptoir- und Schulutensilien.**

**Stets Neuheiten.**

**Alleinverkauf für Pergamyn-Wäsche.**


Sturmhövel, Antonie und Wilh., Fräul., Kolwstraße 13.
— Carol., Fräulein, Neuer Graben 6/8.
Sturmhöwel, Gustav, F, Schiffsmakl.- u. Abrechnungsgesch., vereid. Kohlen- resp. Waarenmakler, Tragh. Kirchenstr. 70. ☎ 114.
Stutt, J., geb. Haupt, Wwe., Wagnerstr. 1/2.
Stutterheim, Frz., Sattler, Katholischer Kirchenplatz 3.
— Alb., Schuhmacher, Löbn. Langg. 23/24.
Stuttfeld, Aug., Schmied, Bismarckstr. 2.
— Carl, Factor, Vorderlomse 6/7.
— Gottl., Arbeiter, Nasser Garten 5.
Stutz, Friedr., Optiker, Kreuzstraße 28.
— Carl, Schuhmacher, Friedmannstr. 48.
— M., geb. Gelinski, Wwe., Wagnerstr. 49.
Stuzky, geb. Albrecht, Wwe., Steile Str. 22.
— Adelgunde, gb. Kunze, Glasermstr.-Ww., Oberhaberberg 38.
Stybalkowski, Georg, Buchhändl., F Hübner & Matz, Tragh. Pulverstraße 17.
Such, Otto F, Inh.: verw. Frau C. M. Such, Papier-Groß-Handlg., Bergpl. 3. ☎ 207. Wohn.: Kasernenstraße 4/5.
— Walt., Procurist der F wievor, Bergpl. 1/2.
— M., geb. Großmann, Wwe., Thomasg. 9.
— Marie, geb. Melzer, Kfm.-Wwe., F wie vor, Bergplatz 1/2.
Suchadolski, Carl, Arb., Friedmannstr. 22.
— geb. Hofmeister, Wwe., Yorkstraße 26.
Suchland, Ludw., Schmied, Sternwartstr. 70
— Otto, Schmied, Albertstraße 13.
— Ludw., Arbeiter, Albertstraße 13.
Suchocki, Alex, Tischl., Nasser Garten 132bc.
Suchopaar, G., Posthilfsb., Nachtigallenst. 2.
— Luise, geb. Holstein, Tischlerstr., Nass. Garten 96b.
v. Suchodolletz, Amalie, Fräul., Steind. 4.
Suchy, Joh., Arbeiter, Yorkstraße 81.
Sucker, Gust., Schlosser, Weidendamm 10.
— Herm., Schmied, Mühlenstraße 22.
— Marie, geb. Achilles, Wwe., Henschestraße 10.
Sucrow, W., F, Kfm., Getreide- u. Mehl-Commissionsgesch., Vertretung d. „Pinnau", Actiengesellsch. für Mühlenbetrieb in Pinnau, Vorst. Vorst. 14, Wohn.: Altstädtische Bergstraße 14.
— Therese, geb. Gewski, Wwe., Haberb. Sackgasse 4.

Sudau, Wilh., Commis, Steind. Wallstr. 32.
— Otto, Fuhrhalter, Tragh. Kirchenstr. 2.
— Herm., Töpfermeister, Köttelstraße 25.
— Gust., Arbeiter, Tiepoltstraße 7.
— Wilh., Arbeiter, Nasser Garten 6.
Sudars, Joh., Eisenb.-Inval., Schnürlingstraße 11.
Sudeck, Aug., Schlächter, Artilleriestr. 53.
Sudikats, Rob., Bauunternehmer, Georgstr. 22.
— Heinr., geb. Manowski, Wittwe, Neue Dammstraße 30.
Süberkrüb, Dora, geb. Osterwald, Wwe., Steindamm 39.
— Dora, Lehrerin, Tragh. Kirchenstr. 37.
Sülzner, M., Geschäftsführerin, Münzstr. 29
Süpfle, Dan., Arb., Haberb. Sackgasse 11.
Süpply, siehe auch Sippli, Supply, Suplie.
— Herm., Direct. der Neuhäuser Hotelgesellschaft, Gen.-Agent des deutsch. Vers.-Vereins in Stuttgart. Comptoir: Koggenstraße 24 26, Wohnung: Kopernicusstraße 9a.
— Ad., Dienstmann, Grolmannstraße 8.
— Anna, Musiklehrerin, Kopernicusstr. 9a.
Süß, Ferd., Schneidermstr., Roßg. Hinterstraße 12.
— C., Stellmacher, Artilleriestraße 40.
— Gottlieb, Factor, Heinrichstraße 10.
— Aug., Arbeiter, Artilleriestraße 12.
— Aug., Arbeiter, Alter Graben 15.
— Louis, Arbeiter, Unterhaberberg 82.
— Florentine, geb. Dorband, Dienerfrau, Oberrollberg 4.
Süßmann, G., Darm- u. Fettwaarenhdlg., (Inh.: Jos. Levy), Sackh. Hinterstr. 28.
— P., jun., Fleischer, Oberhaberberg 45.
— Rud., Fleischer, Sackheim 15.
— Salomon, Kaufm., Bahnhofstraße 2.
— Ernestine, geb. Täuber, Wittwe, Yorkstraße 43.
Sugatta, Adolf, Kfm., Kalth. Straße 54.
— Aug., geb. Lasch, Wwe., Lizentgrabenstraße 6.
Sugel, Alb., Uhrm., Altst. Langgasse 35.
Suhiater, O., Garnison-Bauschreiber, Augustastraße 2.
— Herm., A., Inval., Strohmarkt 14/15.
Suhle, Heinr., Commis, Holländerbaumwiesenstraße 1—5.
— Charl., geb. Schwermer, Ww., Holländerbaumwiesenstraße 1—5.
Suhr, Rich., Feuerwehrm., Heinrichstr. 10.
— Ad., Schuhmacher, Unterrollberg 10.
— Rud., Schuhmacher, Steile Straße 9.
Sukau, Wilh., Kaufm., Wrangelstr. 27.
Sukowski, Emil, Kassenbote, Haberberger Neue Gasse 36/37.
Sulanke, Carl, cand. theol., Kalth. Str. 16.
Sulga, Rob., Schriftsetzer, Mühlenstr. 1.
— Marie, geb. Krüger, Lehrer-Wittwe, Oberrollberg 3.
Sulinna, Herm., Factor, Alter Gart. 28
Sulkowski, Alex., Bahnwärt., Borchertst. 23
Sult, siehe auch Soult.
— Leop., Magistr.-Kutscher, Neue Dammstraße 16.
— Franz, Gefang.-Aufseh., Ziegelstr. 22b.
Sult, Herm., Factor, Steind. Wallstr. 8.
— Marie, geb. Hoppe, Besitzer-Frau, Mühlenstraße 9.
— Marie, geb. Krüger, Lehrer-Ww., Altst. Bergstraße 42.
— Aug., geb. Scheffler, Ww., Vorderroßg. 34.
— Aug., geb. Schwill, Wwe., Artilleriestraße 57a.
Sullet, Luise, geb. Breß, Ww., Bismarckstraße 10c.
Sultan, Johanna, geb. Braun, Wittwe, Vorderroßgarten 16.
Sulz, Marie, geb. Hopp, Ww., N. Markt 16.
Sulz, Emil, Müller, Löbn. Kirchhofstr. 10.
— geb. Krutke, Wwe., Bülowstraße 16.
— geb. Schudeleit, Ww., Sackh. Gartenstr. 6.
Sumann, Heinr., geb. Rhode, Wirthin, Unterhaberberg 13.
Sumpf, Franz, Fleisch., Lizentgrabenstr. 4.
— Louis, Fleischer, Artilleriestraße 30.
— Minna, geb. Balzies, Ww., Artilleriestraße 56.
— Minna, geb. Gudel, Wwe., 1. Rundtheilgasse 2a.
Sunkel, Bernh., Buchhlt., Trgh. Kirchenst. 41.
Suntheim, Ernst, Premier-Lieut., Tragh. Pulverstraße 8.
Suptus, Ed., Schneid., Altr. Predigerstr. 20.
Suple, Gust., Major, Steindamm 4.
Suplie, s. a. Supply, Süpply, Sippli.
— Alfr., Buffetier, 3. Fließstraße 6.
— Franz, Commis, Altstädt. Markt 11.
— Alfr., Oberkellner, Tiepoltstraße 23a.
— O., Fleischermeister, Hinterlomse 1a.
— Friedr., Schneider, Holländerstraße 12.
— J. Jul., Töpf., Altr. Predigerstr. 26c.
— Joh., Frl., Kurzw.-Händl., Steind. 33.
— Joh. u. Helene, Frl., Neuer Markt 15.
Suplitt, Theod., Müller, Friedmannstr. 8.
Supp, Fr., geb. Burnath, Ww., Klosterstr 1.
Supplies, Max, Klempner, Bismarckst. 10a II
Supplieth, A., Regierungsdiätar, Rhesastraße 14.
— Herm., Bäckermstr., Steile Straße 18.
Supplitt, O., Schmiedemstr., Oberlaak 7a.
— Ernst, Schuhmachermeister, Altroßg. Predigerstraße 32.
— Anna, geb. Krause, Ww., Lobeckstr. 14d.
— Helene, Turn- und Handarbeits-Lehr., Lobeckstraße 14d.
Supply, siehe auch Suplie, Süpply, Sippli.
— Paul, Buchhalter, Wrangelstraße 26.
— G., Uhrenhandl. u. Reparatur-Werkstätte, Altstädtische Langgasse 24.
(Siehe Inseraten-Anhang, Seite 6.)
— Eugen, Uhrmacher, Altst Langgasse 87.
— Friedr., geb. Neumann, Uhrmach.-Ww., Vorderroßgarten 44.
Suppras, Heinr., Schlosser, Oberhab. 59.
Surall, Doroth., Näh., Nasser Garten 46.
Surcus, Gust., Eisenb.-Kanzl., Moltkestr. 19.
Surkau, Rich., Pol.-Kanzl Steind. Wallst. 33.
— Heinr., Amtsger.-Assist., Sackheim 23.
— Ed., Barbier, Oberlaak 31.
— Friedr., Schuhmmstr. Hint. Vorst. 55.
— Marie, Schneiderin, Hint. Vorst. 55.
— Therese, Fräulein, Friedrichstraße 5.

Gegründet 1858.

**G. Supply,**

Altstädt.
Langgasse Nr. 24,
am Altst. Markt.

**Uhrenhandlung**
und
**Reparaturwerkstätte.**

Empfehle
mein großes Lager

**Uhren**
jeder Art.

**Billige Preise.**

Sufar, A., Drehorgelspieler, Tiepoltstr. 8.
Suter, C. & Brühlmann, Molk.-u. Kindermilch-Curanstalt, Steindamm 18.
— Ida, Frl., Privatlehr., Mitteltragh. 36.
Suther, Ad., Böttchermstr., Domstr. 5, Geschäftslocal: Schönbergerstraße 16.
— Ferd., Böttchermstr., Wallsche Gasse 3a.
— Paul, Buchhalter, Knochenstraße 45.
— Heinr., geb. Schankat, Ww., Sackheim. Hinterstraße 37a.
Suttkus, Rob., Buchhalter, Trgh.-Passage 3.
— Jul., Kaufmann, Drummstraße 8.
— Daniel, Rentier, Steindamm 159.
— F., Restaurateur, Roonstraße 1.
— Kath., geb. Löwe, Wwe., Oberhab. 93.
Sutz, Friedr., Arb., Sackh. Hinterstraße 21.
Suyatta, Ad., Productbdlr., Kalth. Str. 40.
Swars, H., Portier, Fact., Bahnhofstr. 6.
v. Swiętkowska, Olga, geb. Buske, Gutsbesitzer-Wwe., Paulstraße 2.
v. Swinarski, H., Schneidermstr., Steindamm 84/85.
Swirgode, Wilh., Steindr., Klosterstr. 10.
v. Sydow, Valesca, gb. Gräfin v. Schlieben, verw. Rentiere, Gr. Schloßteichstr. 1.
Sydow, Malwine, geb. Siewerts, Ingen.-Wwe., Herbartstraße 1.
Sylla, Otto, Ferd., Geschäftsf., Nicolaistr. 2.
Symanowski, Adolf, Colonialwaar.-Händl., 3. Fließstraße 6a.
Symanski, siehe auch Schimanski, Szymanski.
— J., Landger.-Rath, Kopernicusstr. 9.
— Dr. med. Walt., Assiss.-Arzt, Steind. 49.
— Johs., Lieut. z. See, Kopernicusstr. 9.
— Aug., Schneidermstr., Neur. Kirchenb. 5.
— Joh., Schuhmachermstr., Holzstraße 8.
Symanzick, Anna, geb. Adomat, Wittwe, Alte Gasse 5.
Symke, Aug., Arbeiter, Alter Garten 27.
Syperreck, L., Feuerwehrm., Heinrichstr. 10.
Sypply, Fr., Postschaffn., Neuroßg. Kirchenberg 4.
— Aug., Schließer, Sackh. Mittelstr. 39.
— Hel., geb. Gerber, Hinterroßgart. 69a.
Szabang, A., Feuerwehrm., Pregelstr. 1.
Szabries, F., Kutscher, Vorderlomse 8/9.
Szadowski, Joh., Propst u. Dekan, Kathol. Kirchenplatz 1.
— St., Mag.-Bur.-Assist., Wagnerstr. 20.
Szaguhn, Math., Heizer, Knochenstr. 56.
— Eduard, Maurer, Yorkstraße 85.
Szalies, Friedr., Schuhm., Ausfallthorst 1a.
— A., Tischlergeselle, Rosenstraße 21.
Szameit, Dan., Schneider, Poln. Str. 7.
— Carl, Schuhm., Neue Dammstraße 19.
— Wilh., Arbeiter, Albertstraße 12.
Szameitat, Alb., Wäger, Oberlaak 19c.
— Eug., Maurer, Kolwstraße 12.
— Friedr., Bahnarb., Haberberger Neue Gasse 36/37.
— Wilh., gb. Bartel, Ww., Wrangelst. 22.
Szamitat, Herm., Monteur, Knochenstr. 52.
— C. W., Schloss., Hint. Vorstadt 62.
— Friedr., Arbeiter, Friedrichstraße 11.
Szarnowski, Jac., Bur.-Assist., Tragheimer Kirchenstraße 49.
Szczech, Heinr., Oberfeuerwerker, Alter Garten 27.
Szczodruck, geb. Gronwald, Kaufm.-Ww., Lobeckstraße 14a.
Szebur, Frdr., Schuhm., Sternwartstr. 67.
— Ernst, Arbeiter, Tiepoltstraße 15.
Szelaßus, W., geb. Pohl, Ww., Kronenstr. 1b.
Szelinski, siehe auch Schelinsky, Szilinski.
— Otto, Kaufmann, Schleusenstraße 7.
— W. M., Drucker, Bahnhofswallstraße 1.
— Ad. u. M., Fräulein, Yorkstraße 48.
Szemetat, Minna, geb. Reichard, Wwe., Henschestraße 23.
Szemkus, Wilh., Schmied, Hab. Sackgasse 2.
Szemper, Joh., Arbeiter, Pillauerstr. 6cd.
Szengel, Gust., Schmied, Sackheim. Neue Gasse 1.
Szepanski, siehe auch Sczepanski.
— F., Wiener Blumenhalle, Königstr. 59a.
— Heinr., geb. Hirsch, Ww., Kaplanstr. 19.
— A., gb. Jester, Kfm.-Ww., Wilhelmst. 4a.
— Bertha, Näherin, Yorkstraße 57.
Szepat, Hans, Commis, Altst. Langg. 25/26.
Szepukat, Car., geb. Stelz, Ww., Oberl. 20a.
Szerlinski, Helene, Diakonisse, Oberhab. 1.
Szesnat, Marie, gb. Fleckenstein, Schneiderfrau, Oberlaak 27.
Szesny, Wilh., Kaufm., Sackh. Hinterstr. 46.
— Friedr., Bäcker, Altroßg. Pred. Str. 41b.
— H., geb. Levitt, Wwe., Magisterstr. 25.
Szessat, Herm., Schneider, Oberlaak 27b.
— Wilh., Arbeiter, Alter Graben 24.
Szeszinski, Jac., Arb., Nasser Garten 85.
Szezur, Frz., Feuerwerker, Borchertstr. 8.
Sziborr, siehe auch Cziborr, Schiborr.
— Eleon., geb. Rums, Wwe., Klosterstr. 1.
Sziborra, Aug. u. Hel., Haberberg. Sackgasse 13.
Szibulinski, Max, Kaufm., Unterlaak 8/10.

# H. Szitnick

(Inh. **Walter Szitnick**).

**Baumaterialien**

und

**Kohlen.**

**Stallengasse Nr. 30.**

Telephon Nr. 221.


Sziburies, August, Tischler, Sackheimer Kurze Gasse 1.
Szidat, C., Schneidermstr., Altst. Markt 18/19.
— Franz, Hautboist, Sternwartstraße 18.
— Heinr., Maurer, Reifschlägerstraße 39.
— F., Schneider, Wagnerstraße 18.
— Aug., Tischler, Yorkstraße 88.
— Ed., Arbeiter, Nasser Garten 115.
Sziede, Ernst, Restaurat., Wallsche Gasse 3.
— Rich., Kaufm., Cigarren- und Tabaks-Handl., Schloßberg 3, Wohn.: Baderstraße 21.
— Friedr., Schneider, Sackh. Mittelstr. 27.
— Elise, geb. Petter, Wwe., Butterberg 9.
— Anna, Modistin, Kaiserstraße 6a.
Szigat, G., Tischler, Bülowstraße 8.
Szilinski, siehe auch Schelinski, Szelinski.
— F., Herbergswirth, Löbn. Langgasse 10.
— E., Schmied, Neurossg. Kirchenberg 4.
— L. A., Schuhmacher, Bülowstraße 8.
— Friedr., Arbeiter, Königstraße 4.
— Wilh., Diakonitz, Drummstraße 25/29.
Szill, Aug., Factor, Hinterroßgarten 6/7.
Szillat, G. H., Feuerwehrm., Pregelstr. 1.
— A., Maurerpolier, Viehmarkt 23.
— Gust., Maurer, Schafgasse 5.
— Aug., Schneider, Strohmarkt 5/6.
— J. F., Schuhm., Altr. Predigerstr. 24.
— Carl, Schuhm., Altr. Kirchenstraße 1c.
— Otto, Tischler, Altrossg. Predigerstr. 30.
Szillis, A., Zimmerm., Friedmannstr. 21.
Szimkat, Charl., geb. Wannhauer, Wwe., Mühlenstraße 2.
Szimke, Gottl., Postschaffn., Hintertrgh. 52c.
— Gottl., Kutscher, Unterlaak 1.
— Heinr., Kutscher, Turnerstraße 3.
— Joh., geb. Möller, Wwe., Tiepoltstr. 7.
Szimkoweit, Joh., Schuhm., Unterhaberb. 10.
Szitnick, H. F., (Walter Szitnick), Kohlen- u. Baumater.-Handlg., Stallengasse 30. 221. Privatwohn.: Paulstr. 3.
— O. E., Maurermeister, Kath. Kirchenstraße 10. 343.
— Clara, geb. Dittmann, Apothek.-Wittwe, Parkstraße 4.
— gb. Reimann, Apoth.-Wwe., Königstr. 34.
— Martha, geb. Wagner, Wwe., Sprindg. 5a.
Szittke, Wilh., Maurer, Oberhaberb. 16.
Szkodowski, Ad., Faßkelln., Unterlaak 36a.
Szombach, Chr., Kutsch., Mittelgrabenstr. 4c.
Szoßtack, Carl, Bäcker, Neuer Graben 14.


# J. Szuminski,

**Bürsten- u. Pinselfabrik**

en gros & en détail,

**Vord.-Rossgarten Nr. 44.**

vis-à-vis der Passage.


Szpakowski, Wilh., Factor, Lavendelst. 1b
Szuckta, Aug., Arbeit., Haberb. Sackg. 15.
Szudzinski, Hugo, Arb., 3. Sandgasse 7b.
Szuiszies, Otto, Tapez., Friedmannstr. 37.
Szuminski, G., Bürstenfabrikant, Kneiph. Langgasse 50.
— J., Bürstenm., Vorderroßgarten 44.
— Alex, Commis, Vorderroßgarten 44.
Szuppras, Wilh., Arbeit., Bülowstr. 48.
Szurkus, Ferd., Arbeit., Artilleriestr. 32.
Szußies, Rich., Getreidetr., Brüderstr. 9.
— Joh., geb. Schulz, Wwe., Brüderstr. 9.
Szwallach, Max, Vergold., Altst. Langg. 50.
Szybalski, Aug., Tischl., Sackh. Kirchenstr. 5a.
Szyborra, Gottl., Kellu., Schmiedestr. 12.
Szydat, Wilh., Schuhm., Hinterlomse 13a.
Szymanowski, Sam., Arbeit., Steindamm. Wallstraße 31.
Szymanski, siehe a. Schimanski. Symanski.
— Alb., Commis, Drummstraße 31.
— Paul, Schornsteinfeg., Wilhelmstr. 12b.
Szymanzik, Aug., Fleisch., Heiligegeistr. 3.
— Aug., Tischler, Steind. Wallstraße 31.
Szymnau, Fr., Schneider, Unterhaberb. 7.
Szyprons, C., Steueraufseher, Knochenstr 2.
— Max, Commis, Steindamm 140.
— Walt., Höker, Mittelgrabenstr. 4a. I.

## T.

Taar, Ferd., Schneidermstr. Heinrichstr. 10.
Tabel, siehe auch Dabel.
— Ferd., Factor, Hundtieferstraße 8.
— J. A., Factor, Kalthof. Straße 1a.
— Joh., Lohndiener, Mühlenstraße 3.
— Heinr., Factor, Löbn. Langgasse 8.
— Adolph, Arbeiter, Altr. Kirchenstr. 1c.
Szybalski, Aug. Tischl., Sackheim. Kirchenstraße 5a.
— Ferd., Arbeiter, Sackh. Ausbau 3.
— Marie, geb. Dunkel, Wwe., Borchertstr. 21.
— Heinr., geb. Holk, Wwe., Vorderroßg. 4.
Taboschat, Emma, geb. Koßmann, Wirthin, Löbnichtsche Langgasse 46.
— Aug., geb. Pez, Agentin, Köttelstr. 2.
Tackmann, Max, Kaufm., Vorderroßgart. 19.
— Aug., geb. Wasserberg, Kaufm.-Wittwe, Altstädtische Langgasse 56/57.
— Agnes, Frl., Erzieherin, Oberhaberb. 100.
Täge, Aug., Factor, Tannaustraße 10.
Täschner, Carl, Arbeiter, Oberhab. 66.

Täz, Alfred F, Kaufm., Essigspritfabrik, Waaren-Agent., Commission, Spedition, Sachh. Hinterstraße 24. 853.
— G., Particulier, Tragh. Kirchenstr. 1c.
— Wilh., Schankwirth, Kaiserstraße 27.
— Heinr., Schmied, Sachh. Mittelstr. 5.
— Johanna, geb. Blöck, Gutsbes.-Wwe., Herbartstraße 6.
— Math., geb. Kurz, Particuliere, Tragh. Pulverstraße 8.
Täubner, E., geb. Engelhardt, Rent., Paulst. 5
Tafel, G., Bäckermstr., Mitteltragheim 3.
— Carl, Müller, Herbartstraße 3.
— Georg, Instrumentenm., Kalth. Str. 22.
— M., geb. Laupichler, Ww., Hinterroßg. 48.
Talkowski, Friedr., Feuerwehrm., Haberb. Neue Gasse 35.
Tamv. Röbel, Paul, Photogr., Oberlaak 20a.
Tamm, Bruno, prakt. Arzt, Hintertrgh. 8ab.
— Dr. Wilh., prakt. Arzt, Schmiedestr. 6/7. Sprechstunden: 3—4/5 Nachm.
— Adalbert, Postassistent, Jägerhofst. 20.
— geb. Vogel, Kfm.-Wwe., Königstr. 92.
— Marie, geb. Schreiber, Barbier-Frau, Jägerhofstraße 20.
Tamoschat, Paul, Magistr.-Bote, Roonst. 12.
Tamoschus, Mich., Arbeit., Nass. Gart. 131.
Tamsel, Math., Wirthin, Oberhaberb. 23.
Tank, siehe auch Dank.
— G., Kaufm., Droguengesch., Sackheim 23.
— Alb., Bürstenfabrik, Kath. Kirchenstr. 9.
— Aug., Maler, Sackheim 23.
Tankert, siehe auch Dankert.
— F., Postschaffn. a. D., Altr. Predigerstr. 40.
Tanneberger, Th., Werkmstr., Bismarckstr. 1.
Tanski, Carl, Postassist., Unterlaak 8/10.
— Friedr., Müller, Löbn. Langgasse 50.
— Aug., geb. Ellendt, Wwe., Hinteranger 10.
— geb. Wolff, Wwe., Yorkstraße 35.
Tappe, Hans, Reg.-Baumstr., Tamnaustr. 12.
— Wilh., Ob.-Postassist., Drummstraße 9.
— Math., geb. Reunziger, Wwe., Steind. Wallstraße 13.
Tappen, Max, Maler, Hundrieserstr. 6.
— geb. Markgraf, Ww., Friedmannstr. 6.
Tappentert, Amanda, geb. Bobrick, Pfarrer-Wittwe, Hintertragheim 8c.
Tapplick, Jac., Arbeiter, Carlstraße 3.
Tarapp, Julianne, geb. Eisermann, Ww., Sackheim 5.
Taraschewski, Jul., Arbeiter, Klosterstr. 2.
Tarrach, Carl, Reisend., Sackh. Kirchenstr. 3a.
— Friedr., Schuhmachermstr., Oberlaak 20a.
— Aug., Factor, Heumarkt 12.
— Carl, Arbeiter, Oberlaak 32/33.
Taschies, G., Factor, Oberhaberberg 32.
Tatzen, Aug., geb. Steinau, Frau, Kalthöfsche Straße 51.
Tatzer, Wilh., geb. Herrmann, Wittwe, Kronenstraße 8.
Taube & von Winterfeld (Inh.: Th. Taube, H. v. Winterfeld), Posthalterei, Dampfmühle und Getreide-Handlung, Lange Reihe 5.
— Theodor, Posthalter, F wie vor, Steindammer Kirchenplatz 6. 5.
— Gust., Eisb.-Secr., Haberb. Neue Gasse 2.
Taube, Gotth., Landsch.-Maler, Schönst. 2.
— Herm., Civil-Ingen., Trgh. Pulverstr. 4c.
— Herm., Bauingenieur, Jägerhofstr. 7.
— Sam., Commissionär, Knochenstraße 12.
— Ludw., Höker, Villauerstraße 12/13.
— G., ehem. Kaufm., Altroßg. Predigerstr. 39
— Herm. F, (G. A. Penz, Ferd. Firson), Colonialwaarenhandlg. u. Destillations-Geschäft, Oberlaak 24. 790.
— L., Buchhalter u. Papierhändler, Hintere Vorstadt 60.
— Martin, Maurerpolier, Bismarckstr. 8.
— Friedr., Maurer, Tamnaustraße 28.
— Gustav, Schneider, Sackheim 47/48.
— J. Gottl., Steinmetz, Unterhaberb. 78b.
— Aug., Vereinsbote, Oberlaak 7b.
— Alex. Th., Holzarbeiter, Tievoltstr. 15
— Gust., Factor, Stallengasse 17.
— Carl, Arbeiter, Friedmannstraße 22.
— Gottl., Arbeiter, Vorderlomse 1.
— Friedr., Arbeiter, Artilleriestraße 56.
— Wilh., Arbeiter, Kuplitzerstraße 7.
— Anna, geb. Criée, Töpfermstr.-Wittwe, Fleischbänkenstraße 38.
— Wilh., geb. Friese, Töpfermstr.-Wittwe, Steindamm 68.
— Henr., geb. Jacobsohn, Wwe., Altroßg. Predigerstraße 36.
— Charl., geb. Jester, Kfm.-Ww., Münzstr. 3.
— Doroth., geb. Kuno, Frau, Kuplitzerstr. 7.
— geb. Lösler, Wwe., Sackh. Kirchenstr. 12.
— Auguste, geb. Stahl, Ziegelstraße 22b.
— Luise, Inh. d. F Jul. Nicolai, Buchbinderei u. Papierhdlg., Hint. Vorst. 60.
— Elisab., Fräul., F Trautmann & Taube, Gr. Schloßteichstraße 6.
— Marie, Wirthin, Drummstraße 4.
— Minna, Schneiderin, Schützenstraße 14.
Taubert, Ernst, Reisender, Kneiph. Langg. 58.
Taubmann, Dr. med., Willy, prakt. Arzt, Vorderroßg. 57. Sprechst: 9—10 Vormittags, 4—5 Nachmittags.
— Lewin, Kaufm., Philosophendammstr. 3.
— Jacob, Kaufm., Schnürlingstraße 33.
— Max F, Getreidemakler, Börsenstr. 17, Wohnung: Schnürlingstraße 33a.
— Blume, geb. Schönfeld, Handler-Frau, Knochenstraße 49.
Tauchert, Rosine, geb. Daum, Gastw.-Wwe., Fort Friedrichsburg.
Taudien, H., Rechnungsrath a. D., Tragh. Pulverstraße 39.
— Joh., Opernsänger, Tragh. Pulverstr. 39.
— Oscar, Glaser, Klingershof 4a.
— Jul., ehm. Gastwirth, Oberrollberg 11/12.
— Friedr., geb. Schikowski, Strohmarkt 7.
Tauer, siehe auch Dauer.
— W., Kutscher, Vordere Vorstadt 66/67.
Taufenbach, Fr., Schuhmachermstr., Tragh. Kirchenstraße 32.
— Aug., Schuhmacher, Georgstraße 27.
Taufern, E., Eigenth., Tragh. Ausbau 187.
Taulin, Ludw., Arbeiter, Bülowstraße 53.
Taurat, Rob., Factor, Löbn. Oberbergstr. 9.
Taureck, Max, Postassist., Lobeckstr. 13a.
— Alb., Fleisch- u. Wurstgesch., Friedrichst. 9a
— Emil, Hafenaufseher, Magisterstr. 54.

Taureck, Rud., Höker, Sackh. Kirchenstr. 5.
— Gotth., Postgehilfe, Lobeckstraße 13a.
— Herm., Postbote, Sackheim 70.
— Charl., geb. Brosch, Wwe., Lobeckst. 13a.
— A., geb. Trannert, Wwe., Sackheim 70.
Tauregg, Gust., Buchbinder, Löbn. Langg. 10.
— Otto, Commis, Wassergasse 31.
Tausch, G., Hauptmann und Polizeiinsp. Viehmarkt 25.
— Laura, Clavierlehrerin, Viehmarkt 25.
Tausendfreund, Friedrich, Lehrer a. D., Ziegelstraße 22g.
— Hermann, Obersteuercontroleur a. D., Mittelanger 13.
— Carl, Commis, Kalthöffsche Straße 3a.
— Peter, Gärtner, Yorkstraße 72.
— Rich., Maler, Grolmannstraße 4.
— Wilh., Maurer, Yorkstraße 71.
— Herm., Schuhmacher, Sackheim 94.
— Friedr., Factor, Heinrichstraße 28.
— Alfr., Arbeiter, Nasser Garten 123a.
— Aug., Arbeiter, Bülowstraße 8.
— Carl, Arbeiter, Altroßg. Predigerstr. 37.
— Ferd., Arbeiter, Oberrollberg 17.
— Franz, Arbeiter, Yorkstraße 5.
— Friedr., Arbeiter, Bülowstraße 52.
— Gust., Arbeiter, Plantage 2/3.
— Carol., geb. Bäslack, Ww., Wrangelst. 18a.
— Aug., geb. Boguschewski, Ww., Sackh. 76.
— Julianne, geb. Brau, Ww., Unterhab. 3.
— Carol., geb. Gardein, Ww., Steind. 157.
— Emilie, geb. Schwark, Frau, 3. Fließstr. 6.
— Henr., gb. Wolff, Ww., Mühlenstr. 22.
— Emma, Plätterin, Vorderroßgarten. 55.
Taut, Rich., Commis, Kalthöf. Str. 46.
— Carl, Conditorgeh., Kneiph. Langg. 6.
Tautkus, Chr., Buchbinderm., Mittelang. 27.
Tautorat, Ernst, Prov.-Assistent, Hinterroßgarten 61b.
— Mich., Arbeiter, Nasser Garten 85.
Tautoris, Carl, Factor, Löbn. Kirchenstr. 1/2.
Tawrogi, Ida, geb. Epstein, Rel.-Lehrer-Wittwe, Feuerstraße 46/47.
Techler, Carl, Factor, Wagnerstraße 11.
— Bertha, geb. Minuth, Schuhmacher-Wittwe, Kneiphöfsche Hofgasse 2.
Technow, M. Schuzm. a. D., Unterhaberb. 11.
Ted, Herm., Stellm., Oberhaberberg 64.
Tedeski, Aug., Töpfer, Neuer Markt 10.
— Max. Factor, Yorkstraße 28.
— geb. Rohde, Wwe., Yorkstraße 28.
Tege, Leop., Schuhmacher, Friedmannst. 40.
Tehuzen, F. W., Tapezierermstr., Strohm. 4b.
— Carl, Zimmermann, Kalthöf. Str. 37.
— Gust., Reichsb.-Kassendien., Triangel 1b.
Teichert, Bernh. F., Buch- u. Kunsthandl., Gr. Schloßteichstraße 8. 893.
— Carl, Kaufmann, Tamnaustraße 13.
— Richard, Buchhalter, Augustastraße 6.
— Carl, Tischler, Tiepoltstraße 25.
— Gottl., Zimmerger., Sackh. Mittelstr. 26.
— Friedr., Factor, Albertstraße 13.
— Gottfr., Arbeiter, Haberb. Sackgasse 18.
— Gottl., Arbeiter, Bülowstraße 4.
— Rud., Arbeiter, Grolmannstraße 8.
— Am., geb. Grohnert, Wwe., Bismarckstraße 7.


**A. Teichert,**

Parfümerie-, Seifen- u. Toilette-Artikel-Handlung,

Königsberg i. Pr.,

**Paradeplatz Nr. Ia,**

vis-à-vis dem Stadt-Theater und der Central-Halle.

Eingang Schlossteichstrasse.


Teichert, A., Fräul., Parfümerie- u. Toilette-Waarenhandlung, Paradeplatz 1a.
— Rosa, Fräulein, Paradeplatz 1a.
— Aug., Näherin, Hökerstraße 15.
Teichmann, Aug., Gärtner, Friedmannstr. 34.
— Ludw., Kaufmann, Mühlenstraße 14.
— Arth., Maschinist, Oberrollberg 19a.
— Carl, Obersteuercontrol., Mitteltragh. 1d.
— Aug., Factor, Unterhaberberg 58.
— Franz, Arbeiter, Bülowstraße 29.
— Caroline, geb. Bröde, Strumpfwirker-Wittwe, Nordstraße 5.
Teike, siehe auch Teucke.
— R., Steuererheber, Neue Reiferb. 14b.
— A., Buchbindermeister, Fleischbänkenstraße 36.
— F. W., Fuhrhalter, Vorderroßgart. 6.
— August, Glaser, Vorderroßgarten 17.
— Rob., Mechaniker, Nicolaistraße 3.
— Franz, Monteur, Sackh. Mittelstr. 8.
— Franz, Restaurateur, Löbn. Langg. 3.
— Rich., Telegr.-Anw., Strohmarkt 4a.
— Alb., Weichensteller, Yorkstraße 83.
— Otto, Hausdiener, Ziegelstraße 6a.
— Daniel, Arbeiter, Mittelanger 21.
— Ferd., Arbeiter, Luisenstraße 8.
— Carol., geb. Ehmer, Wwe., Stiftsg. 4a.
— Joh., geb. Laser, Näherin, Tragheim-Passage 7.
— J., geb. Singer, Wwe., Holländerbaumstraße 11.
— Henr., Blumenarb., Mittelanger 21.
Teilmann, Herm., Fact., Synagogenst. 16/17.
Teitelbaum, Levi, Kfm., Vord. Vorst. 72/73.
Telegraphenamt, Poststraße 15. 86.


**Wilhelm Telemann,**

Vordere Vorstadt 39,

Filiale

Vordere Vorstadt 63,

**Buchdruckerei, Papier-**

und

**Comptoir-Utensilien-Handlung**

en gros & en détail.

Fernsprecher Nr. 831.

Telemann, Wilh. F., Kaufm., Papier- u. Comptoir-Utensilienhdlg. u. Druckerei, Vord. Vorst. 39. 831. Wohnung: Vordere Vorstadt 63.
Telitzki, Franz, Uhrmacher, Vorderroßg. 22.
Telke, Oscar, Bautechniker, Wagnerstr. 39.
— Jul., gb. Wilke, Bes.-Ww., Drummstr. 10a.
Tellbach, Alb., Postassist., Mittelgrabenst. 2.
— Franz, Schuhm., Rippenstraße 28.
— Emilie, geb. Gruschke, Telegraph.-Secr.-Wittwe, Sternwartstraße 62.
— Marie, Frl., Schulvorst., Mühlenst. 25.
Telle, Paul, Kupferschmied, Nicolaistr. 36.
— Otto u. Wilh., Kupferschmiede, Nicolaistraße 36.
Teller, Aug., Factor, Wallsche Gasse 6.
— Wilh., geb. Blischewski, Wwe., Schönbergerstraße 5.
Tellesch, F., Schlosser, Löbn. Oberbergstr. 1.
— Carl, Arbeiter, Sternwartstraße 19.
Tellin, Carol., geb. Lorenz, Wwe., Sachs. Kirchenstraße 24.
Tellschow, H., Rentier, Kesselstraße 4.
— F., Polizei-Kastellan, Junkerstraße 8.
Temmel, G., Ober-Steuer-Control. a. D., Unterlaak 18/19.
— O. W., Kaufmann, Neue Reiserb. 14a. Max, Comptoirist, Unterlaak 18/19.
Tempel, Franz, Hafenpolizs.-Secr., Sachs. Mittelstraße 28.
— F., Briefträger, Yorkstraße 63.
— Friedr., Schmied, Oberhaberberg 22.
— Aug., Diener, Nicolaistraße 34.
Tempelhof, Rob., Reg.-Secr. a. D., Hintertragheim 63.
Tendies, Christ., Gef.-Aufseh., 3. Fließst. 15b.
— Rosa, geb. Kalinka, sep. Aufseherfrau, Wrangelstraße 23.
Tengler, Heinr., Restaurateur, Steind. 139.
— Herm., Maler, Nicolaistraße 34.
— Aug., Arbeiter, Artilleriestraße 31.
— Friedr., Arbeiter, Tragh. Ausbau 174.
Tenneberg, Fritz, Maschinenschloss., Unterl. 4.
— Friedr., Schneider, Sternwartstr. 58/59.
Tennig, Carl, Zimmerm., Sternwartstr. 5.
Tennigkeit, Georg, Kaufm., Weidend. 38.
— Susanne, geb. Makowski, Wwe., Lith. Schulstraße 2.
Tennstädt, Arthur, Magistr.-Kalkulator, Nicolaistraße 38.
— John, ehem. Gutsverw., Nicolaistr. 38.
— Osc., Kaufmann, Butterberg 8.
Teppich, F. F., Brennholz- u. Kohlengesch. und Holz-Export, Sackheimer Hinterstraße 15. 47.
— Emil, Kaufm., F w. v., Königstr. 60b. 946.
— Fabian, Kaufm., F w. v., Münzstr. 25.
Teppner, Alb., Former, Lavendelstraße 1.
— Rich., Tischler, Oberhaberberg 31.
— R., Factor, Tamnaustraße 13.
— Chr., Arbeiter, Oberhaberberg 31.
Tepries, Aug., ehem. Restaur., Steile Str. 2.
Teprowsky, Louis, Barbier, Kaiserstr. 46.
— H., Schlossermeister, Rippenstraße 12.
— J., Töpfermstr., Sackh. Kirchenstr. 10.
— Theod., Töpfermstr., Hinterroßg. 52.
Terletzki, Amalie, geb. Zimmermann, Ww., Friedmannstraße 17.
Terkowski, Wilh., geb. Sommerfeld, Wwe., Sackheimer Kirchenstraße 17.
Terletzki, Max, Orgelbau-Anstalt, Landhofmeisterstr. 5/6, Wohn.: Prinzenstr. 11.
— Andr., Arbeiter, Bülowstraße 42.
— Helene, geb. Fuchs, Wwe., Yorkstr. 35.
Termer, Aug., Schmied, Pillauerstr. 4a.
— Franz, Schuhmmstr., Hintertragh. 59a.
Terniy, Clara, geb. Bernhardt, Wittwe, Bulatenstraße 2.
Terpenowitz, A., Gürtler, Oberlaak 34.
de Terra, Curt, Buchh., Drummstr. 35.
— Clara, Näherin, Vorderanger 15.
de la Terrasse, F., Seconde-Lieut. a. D., Lotterie-Einnehmer u. General-Agent, Bergplatz 5.
Terrey, Walt., Kaufm., Altst. Bergstr. 2.
Terth, Friedr., Kutscher, Yorkstraße 96.
Terwe, geb. Frischgesell, Wwe., Rhesastr. 14.
Tesch, Fr., Factor, 2. Rundtheilgasse 6.
Teschendorff, Herm. F., Commissions-, Speditions- und Incasso-Geschäft, Neue Dammstraße 26. G 23.
— Herm., Stadtrath a. D., Kaufm. und Französ. Consular-Agent, F wie vor, Neue Dammstraße 26.
Teschke, A., gb. Rappuhn, Wwe., Unterhaberberg 26.
— Emma, Schneiderin, Knochenstraße 1.
Teschmit, W., Productenhändl., Bülowstr. 21
Teschner, Jac., Gesch.-Reisend., Yorkstr. 51.
— Jul., Kellner, Bülowstraße 42.
— Rob., Matrose, Pillauerstraße 6a I.
— Ernst, Maurer, Yorkstraße 90.
— Ernst, Rentier, Sackh. Kirchenstraße 4.
— Ferd., Particul., Altr. Predigerstr. 19.
— Gottl., Schneider, Tiepolstraße 1.
— Gust., Schuhm., Vorst. Hospitalstr. 15.
— Friedr., Stellmacher, Tiepolstr. 24.
— Carl, Factor, Oberhaberberg 53.
— Ferd., Arbeiter, Mühlenstraße 3.
— Herm., Arbeiter, Bülowstraße 47.
— M., geb. Buldmann, Wwe., Wühlenstr. 8.
— Henr., geb. Dudde, Wwe., 3. Fließstr. 44b.
— Josephine, geb. Gerlach, Rent.-Wwe., Viehmarkt 23
— W., gb. Kaiser, Wwe., Sackh. Mittelstr. 42.
— Elisabeth, Fräul., Altr. Predigerstr. 19.
Tesdorpf, Dr. phil. P., Oberlehrer an der städtischen höheren Töchterschule, Hohenzollernstraße 13.
— Wilhelmine, geb. Feldmann, Rentiere, Burgkirchenplatz 5.
Teseler, Otto, Zahntechniker, Tragheimer Kirchenstraße 75.
Tessun, Fritz, Commis, Lizentstraße 6.
Teßmer, Rud., Arbeiter, Unterhaberb. 76.
— Therese, Fräulein, Hintertragh. 52e.
Tetschulat, Carl, Arb., Oberhaberberg 50.
v. Tettau, Theophile, geb. v. Buhl, Majors-Wwe., Tragh. Kirchenstraße 63.
Tettenborn, Otto, Droguist, Poln. Str. 1.
— G., Fleischer, Steind. Wallstraße 21.
Tettloff, Bertha, Wirthin, Neue Reiserb. 17.
Tettner, Gust., Arbeiter, Artilleriestr. 36.

Tetz, F., Schuhmachermstr., Oberhaberb. 25.
Tetzlaff, F., Prov.-Amts-Assistent, Lange Reihe 16.
— Albert, Commis, Koggenstraße 7.
— Wilh., Arbeiter, Hinteranger 10.
— Clara, Lehrerin, Tragh. Gartenstr. 5.
— A., Frl., Zeichenlehrerin, Magisterstr. 26.
Teubert, Hulda, Fräul., Hinterroßg. 70c.
Teubler, Friedr., Rentier, Prinzenstr. 9.
— Aug., Restaurat., Kneiph. Langg. 15.
— A., Schneider, Holländerstraße 2.
— August, Ofensetzer, Bahnhofswallstr. 2.
— W., gb. Lemke, Wwe., Bahnhofswallstr. 2.
Teubner, Bernh., Kaufm., Wagnerstr. 30.
— Paul, Secretär, Rippenstraße 17d.
Teuchert, Anna, Schneiderin, Tiepoltstr. 23a.
Teucke, siehe auch Teike.
— Eug., Generalagent, Schmiedestraße 3.
— Rich., Agent, Augustastraße 6.
— Iwan & Co. F. Dampfdestillation, Sackheim 49. ☎ 565.
— Friedr., Fleischermeister, Plantage 9b.
— Max, Reisender, Krönchenstraße 1.
— Aug., Schmied, Vorderroßgarten 60.
— Paul, Schriftsetzer, Rippenstraße 5a.
— geb. Beutler, Partic.-Wwe., Krönchenstraße 1.
— Minna, geb. Lange, Eisenb.-Secretär-Wwe., Artilleriestraße 15.
— C., geb. Ohlendorf, Ww, Löbnichtsche Langgasse 3.
— Math., geb. Stettin, Post-Secr.-Ww., Sackheimer Hinterstraße 52/53.
— M., gb. Teucke, Besitzer-Ww., Moltkest. 16.
— Pauline, Fräulein, Rhesastraße 17.
Teufert, H., Tischler, 1. Sandgasse 10.
Teweleit, Carl, Arbeiter, Alt. Garten 7.
Teweß, Herm., Zugführer, Viehmarkt 10.
— Wilh., geb. Mannke, Secret.-Wittwe, Krugstraße 13.
Tews, Arth, Maurer, Altr. Predigerst. 32.
— Jul., Schutzmann, Wrangelstraße 16.
— Marie, Fräulein, Klosterstraße 1.
Teyfel, Ferd., Procurist. Wagnerstr. 30.
Thaens, Rob., Töpfer, Wilhelmstr. 16.
Thal, Jul., emer. Lehrer, Hinterroßg. 70a.
— Wilh., Ober-Steuer-Control., Butterbergstraße 10.
— Alb., Commis, Löbn. Langgasse 16.
— Friedr., Schuhmacher, Schützenstr. 1.
— Aug., Tischler, Friedmannstraße 53.
— Aug., Factor, Nasser Garten 5.
— Carl, Kutscher, Haberb. Sackgasse 4.
— Herm., Factor, Vorderlomse 10.
— Anton, Arbeiter, Oberhaberberg 26.
— Aug., Arbeiter, Friedmannstraße 48.
— Carl, Arbeiter, Bülowstraße 42.
— Ferd., Arbeiter, Oberhaberberg 75.
— Friedr., Arbeiter, Hinteranger 3.
— Wilh., Arbeiter, Nasser Garten 11.
— Wilh., Arbeiter, Nasser Garten 5.
— Mar., geb. Blumenau, Ww., Kreuzstr. 28.
— Aug., geb. Kuschinski, Oberlaak 20.
— Bertha, geb. Lukatis, Wwe., Hinterroßgarten 70b.
— Heinr., geb. Westphal, Maurer-Frau, 2. Rundtheilgasse 8.

**E. Theden,**
**Pianoforte-Magazin**
sämmtlicher berühmten
**deutschen u. amerikanischen Fabrikate.**
Landhofmeisterstrasse 5/6.

Thalau, Aug., Musiker, Sprindgasse 3/4.
— C. Ferd., Schuhmmstr., Schützenstr. 14
— Carl, Tischler, Rippenstraße 22.
— Emil, Factor, Lizentgrabenstraße 1a.
— Gust., Factor, Steile Straße 10.
— H., Factor, Sackh.-Mittelstraße 4.
— Herm., Kutscher, Landhofmeisterstr. 15a.
— Carl, Arbeiter, Villauerstraße 6a.
— W., geb. Krögel, Ww., Französ. Str. 19.
Thalmann, Alb., Steuer-Aufseh., Kaplanstraße 15.
— Joh., Bierhändl., Nasser Garten 132a.
— Herm., Pferdebahn-Schaffner, Nicolaistraße 21a.
— Rich., Tischler, Moltkestraße 18a.
Thar, Friedr., Arbeiter, 3. Sandgasse 8e.
Tharand, H., Schuhfabrikant, Weißgerberstraße 21.
— Anna, geb. Badzies, Schreiber-Wwe., Herbartstraße 12.
Tharandt, Joh., geb. Bodenschatz, Wwe., 1. Fließstraße 17/18.
Tharann, Ad., Kanzleirath a. D., 2. Fließstraße 2.
— Oscar, Briefträger, Georgstraße 12.
— Gust., Lithogr. und Steindr.-Besitzer, Theaterpl 6, Wohn.: Hintertragh. 9.
— Emil, Buchh., Sackh. Mittelstraße 45.
— Paul, Buchbinderei, Königstraße 77b.
— Alb., Maler, Ausfallthorstraße 7/8.
— C., Hauptamtsdien. a. D., Friedrichstr. 3.
— Rud., Maurerpolier, Mitteltragh. 4.
— G., Schankwirth, Tuchmacherstraße 9.
Tharapp, Henriette, geb. Kirm, Wittwe, Oberhaberberg 39.
Tharau, Emil, Maurer, Sprindgasse 5a.
— Aug., Factor, Tiepoltstraße 13.
Thate, Christian, Opernsänger, Hintertragheim 38.
Thater, Ed., Schlosser, Schönbergerstr. 5.
— Alb., Factor, Sackh. Mittelstraße 37.
— Joh., geb. Dickert, Ww., Baderstr. 11.
— Dor., gb. Griehl, Ww., Mühlenstr. 22.
Thau, Jul., Kaufm., Colonial- und Delicatessengeschäft, Dohnastraße 2.
— Rud., Böttcher, Grolmannstraße 5.
— Rich., Maler, Georgstraße 2.
— Ant., Näherin, Sackh. Neue Gasse 2.
The Continental Bodega Company, Inh. Arthur Magnus & Co., Theaterstr. 8, Filiale: Kneiphöfsche Langgasse 44.

Theden, E. F (Walter Lehmann), Pianofortemagazin, Landhofmeisterstraße 5/6.
— Luise, Fräulein, Ziegelstraße 2.
— Marie, Fräulein, Hintertragheim 50.
Theile, Amalie, geb. Serrey, Buchhändl.-Wwe., Theaterplatz 5a.
Theimer, Bertha, gb. Link, Pol.-Insp.-Fr., Wassergasse 11.
Themm, J., Kutscher, Sackh. Mittelstr. 23.
Theodor, Dr. med. F., prakt. Arzt, Specialarzt für Kinderkrankheiten, Königstraße Nr. 37. 🖃 863. Sprechstund.: 8—9 V. im Ambulatorium, 4—5 N. in der Wohnung.
— Emil, prakt. Zahnarzt, Kneiph. Langgasse 19. Sprechstund.: 9—1 u. 3—6. U.
— Dr. Rich., Fabrikdirect., Kaiserstr. 17.
— Herm. F., Kaufm., Bank-, Commiss.-, Geld- u. Wechselgesch., Vord. Vorst. 29. G Wohnung, Kaiserstraße 49.
— & Co. (Ph. Judeiss) F, Vord. Vorst. 29. 🖃 481.
— Ottilie, geb. Block, Kaufmanns-Wwe., Knochenstraße 6.
— C., geb. Conrad, Förster-Ww., Tamnaustraße 14.
— Julie, geb. Löwensohn, Kaufm.-Wwe., Neue Dammstraße 28.
— Helene, geb. v. Schweizer, verw. Frau Consul, Bergplatz 13/14. 🖃 740.
Theophil, G., Stat.-Assistent, Roonstr. 16.
Thermer, Wilh., Lohndiener, Alt. Gart. 31.
Thesies, Gottl., Zimmermann, Yorkstr. 28.
Thesing, Luise, geb. Donner, Justizraths-Wwe., Mitteltragheim 1k.
Theweleit, Joh., Factor, Brüderstraße 3.
Thewing, Ferd., Tischlermstr., Oberrollb. 3b.
— Agnes, geb. Klesowski, Kaufm.-Wwe., 3. Fließstraße 9.
Thews, Gust., Bäckermeister, Altroßgärt. Predigerstraße 41b.
— B., geb. Laubinger, Wwe., Nordstr. 3.
Thibaut, Paul, Special-Schirmgeschäft, Weißgerberstraße 14/15.
Thie, Bernh. F., Kaufm., Colonialwaaren en gros, Agentur- u. Commissionsgesch., 3. Fließstraße 31. 🖃 370.
— Math., geb. Michelis, Gutsbes.-Wwe., Tragheimer Pulverstraße 12.
Thiede, Johs., Lehrer, Oberhaberberg 76.
— Herm., Tischler, Sackh. Gartenstr. 10.
— Math., geb. Stegmayer, Wwe., Artilleriestraße 38.
Thiedemann, siehe auch Tiedemann.
— Ewald, Commis, Unterlaak 35.
— Otto, Comptoirist, Unterlaak 27a.
— Emil, Fleischer, 3. Sandgasse 6.
— Joh., Postschaffner, Bismarckstraße 16.
— Ad., Schneidermeister, Wassergasse 10.
— Franz, Kutscher, Löbn. Kirchenplatz 7.
— Max, Arbeiter, Wassergasse 10.
Thiedmann, Carl, Fuhrhalter, Königstraße 40. 🖃 524.
Thiel, Dr. Ulrich, Assistenzarzt II. Klasse, Mühlenberg 9/10.
— Julius, Stadtsecretär, Glaserstraße 6.
— Friedr., pens. Telegr., Sackheim 44/45.
Thiel, Gust., Bauunternehmer, Friedl. Thorplatz 3a.
— Franz, Drechsler, Bülowstraße 39.
— Franz, Drehorgelsp., Grolmannstr. 3.
— Gottl., Fährmann, Tamnaustraße 8.
— Aug., Faßkellner, Vorderroßgarten 44.
— Anton, Kaufm., F J. H. Quatz Nachf., Wassergasse 6.
— Aug. Rich. Walter, Kfm., Kurz- und Galanteriewaaren-Geschäft, Sackh. 31.
— Franz, Kaufm., Altr. Predigerstr. 25.
— Joh., Kaufm., Altstädt. Langgasse 72.
— Julius, Kaufm., Haberb. Schulstr. 7.
— Gebr. F, Tuch-, Leinen-, Manufacturw.- und Wäschegeschäft, Altstädt. Markt 11.
— Otto F, Kaufm., Colonialwaaren-, Eisen- u. Schankgeschäft, Sackh. 8/9. 🖃 385.
— Michael, Kaufm., Mitteltragheim 2a.
— Otto, Commis, Lange Reihe 15.
— Paul, Kantinenpächter, Friedländerthorplatz 1a.
— Herm., Klempner, Steind. Wallstr. 32.
— Herm., Zimmermaler, Herbartstr. 11.
— Carl, Maurer, Bülowstraße 14.
— Emil, Maurer, Löbn. Langgasse 44.
— Jul., Maurer, Löbn. Oberbergstr. 4.
— Otto, Maurer, Bismarckstraße 10a I.
— Otto, Postgehilfe, Hamannstraße 2.
— Wilh., Rentier, Hinterroßgarten 60b.
— Emil, Schlosser, Unterhaberberg 58.
— Ad., Schlosser Oberlaak 27c.
— Gust., Schlosser, Oberlaak 34.
— Heinr., Schlossermstr., Unterrollberg 19.
— Joh., Schlosser, Schweizergrund 3.
— Heinr., Schmied, Sternwartstraße 50.
— Ed., Schneider, Neuer Markt 7.
— Friedr., Schneider, Vorderanger 11.
— F. W., Schneider, Vord. Vorstadt 77.
— G., Schneidermstr., Nachtigallenst. 21.
— Gust., Schneider, Sternwartstraße 24.
— J. G., Schneider, Nicolaistraße 27.
— Math., Schneidermstr., Altst. Langg. 77.
— Walt., Schreiber, Artilleriestraße 25.
— Alfr., Schriftf., Kl. Schloßteichstr. 16.
— F., Schuhm., Altroßg. Predigerstr. 41a.
— Otto, Tapezirer, Rosenstraße 21.
— C. H., Tischlergeselle, Augustastr. 13.
— Gottl., Tischler, Haberb. Sackgasse 12.
— Heinr., Tischler, Steile Straße 10.
— Fr., Weichensteller, Alter Garten 59c.
— A., Zimmermann, Friedmannstr. 42.
— Aug., Zimmermann, Unterhaberb. 78b.
— Friedr., Zimmermann, Viehmarkt 10.
— Heinr., Zimmerm., 3. Sandgasse 12.
— A., Privatwächter a. D., Sackheim 93.
— Franz, Locom.-Heizer, Kronenstr. 1b.
— Aug., Kutscher, Ziegelstraße 14.
— Benj., Kutscher, Viehmarkt 22.
— Carl, Kutscher, Tamnaustraße 24.
— Herm., Kutscher, Bismarckstraße 10d.
— Ernst, Factor, Roggenstraße 29.
— Franz, Factor, Vorderlomse 1b.
— Jul., Factor, Nicolaistraße 11.
— Wilh., Factor, Bauernhofgasse 1.
— Ad., Arbeiter, Nasser Garten 14.
— Alb., Arbeiter, Hinterroßgarten 2e.
— Aug., Arbeiter, Luisenstraße 9.

Thiel, Aug., Arbeiter, Bülowstraße 12.
— Carl, Arbeiter, Tuchmacherstraße 19.
— Carl, Arbeiter, Tragh. Ausbau 131.
— Carl, Arbeiter, 3. Sandgasse 8a.
— Ephr., Arbeiter, Albertstraße 12.
— Fritz, Arbeiter, Nordstraße 5.
— Gottfr., Arbeiter, Yorkstraße 91.
— Gottfr., Arbeiter, Roßg. Neue Gasse 1.
— Gottfr., Arbeiter, Oberhaberberg 28.
— Jul., Arbeiter, Oberrollberg 21.
— Otto, Arbeiter, Besselstraße 2a.
— Rud., Arbeiter, Strietzelstraße 14a.
— Wilh., Arbeiter, Haberb. Schulstr. 6.
— Fried., geb. Albrecht, Wachtmstr.-Wwe., Sackheim 46.
— Amalie, geb. Arndt, Maler-Wittwe, Steile Straße 6.
— Carol., geb. Bartel, Wwe., Poln. Str. 16.
— A., geb. Beyermann, Wwe., Sackheim 101.
— Anna, geb. Friedrich, Näherin, Unterhaberberg 10.
— M., geb. Harmsen, Ww., Nachtigallenst. 11.
— Bertha, geb. Heß, Ww., Unterlaak 36a.
— Laura, geb. v. Hoverbeck, Justizr.-Wwe., Schützenstraße 9.
— J., geb. Klein, Wwe., Oberhaberb. 25.
— Emma, geb. Kloth, sep. Fleischerfrau, Bismarckstraße 2.
— Math., geb. Kunter, Wwe., Haberberger Sackgasse 3.
— Eleonore, gb. Lippitz, Ww., Alt. Gart. 46.
— Wilh., geb. Neumann, Wwe., Schweizergrund 6.
— Aug., geb. Nitsch, Ww., Hinterroßg. 14.
— Henr., geb. Petter, Ww., Ziegelstr. 22c.
— Henr., geb. Podschin, Schlosser-Wwe., Rhesastraße 15.
— Marie, geb. Renter, Kaufmanns-Wwe., Tamnaustraße 40.
— W., geb. Schön, Wwe., Altroßgärter Predigerstraße 25.
— Marie, geb. Schubert, Postdirect.-Wwe., 3. Fließstraße 38a.
— Lina, geb. Stein, Gutsbesitzer-Wittwe, Unterhaberberg 56.
— Wilh., geb. Stolzki, Wwe., Wrangelstr. 24.
— Rosa, gb. Stockdreher, Ww., Oberlaak 21d.
— geb. Teibucher, Wwe., Sackheim 71.
— Carol., geb. Udens, Ww., 3. Sandg. 8c.
— geb. Wegner, Wwe., Yorkstraße 29.
— Am., gb. Willert, Ww., Sternwartst. 23a.
— Bertha, geb. Willunsohn, Secr.-Wwe., Butterberg 10.
— Anna, geb. Wolff, Particulier-Wwe., Ziegelstraße 18/19.
— Anna, Fräulein, Burgstraße 5.
— Helene, Clavierlehrerin, Rippenstr. 17c.
— Joh., Schneiderin, Kreuzstraße 12.
— Marie, Bazar f. weibl. Handarbeiten, Burgstraße 5.
— Olga, Fräul., Kurzw.-Handl., Sackh. Mittelstraße 43.
— Rosa, Fräulein, Ziegelstraße 18/19.
Thiele, C., Cantinenpächter, Friedländerthorplatz 1.
— Erdm., Briefträger, Wrangelstraße 37.
— Paul, Sattler, Friedländerthorpl. 1.
Thielemann, Otto, Lehrer, Yorkstraße 34.
Thiele-Müller, Heinr., Wiesenbaumeister, Sackheim 121.
Thieler, Carl, Heizer, Friedmannstr. 9.
Thielert, Carl, Eigenth., Bahnarbeiter, Knochenstraße 46.
— F., Schneider, Sternwartstraße 72.
— Gottl., Zimmermann, Sprindgasse 8.
— Jul., Factor, Schönbergerstraße 5.
— Georg, Arbeiter, Tuchmacherstr. 23.
— Gust., Arbeiter, Haberb. Sackgasse 1.
— M., geb. Balschun, Ww., Hab. Sackg. 16.
— W., geb. Berner, Ww., Hab. Sackg. 1.
— M., geb. Fomer, Wwe., Oberlaak 27c.
Thielheim, E., Malergehilfe, 2. Rundtheilgasse 7.
Thielke, Georg, Kanzlist, Yorkstraße 68.
— Alb., Mag.-Bur.-Assist., 3. Fließst. 44.
— Otto, Postschaffn., Alter Garten 59e.
— Jul., Hutmacher, Altr. Kirchenstr. 3.
— A., gb. Schmidtke, Ww., Haberb. Sackg. 13.
Thielmann, Fritz, Kalkulator, Vorderroßgarten 19.
— Rich., Intend.-Secr., Vorderroßg. 19.
— J., gb. Thielmann, Ww., Lange Reihe 17.
— Emma, Fräul., Altroßg. Kirchenstr. 1a.
Thiem, siehe auch Thimm, Timm.
— Ernst, Lieutenant der Reserve, Lange Reihe 14.
— Wilh., Gef.-Aufseher, Theaterplatz 3/5.
— Arth., Buchhalter, Oberlaak 23.
— Emil, Comptoirist, Oberhaberberg 33.
— Carl, Schankwirth, Kronenstraße 13.
— Jul., Schneider, Unterlaak 27a.
— Heinr., Stellm., Steind. Wallstr. 15.
— Alb., Tischler, Oberrollberg 19a.
— Aug., Arbeiter, Oberhaberberg 26.
— L., geb. Millereit, Ww., Alte Gasse 7.
— C., geb. Rosenthal, Ww., Oberhaberb. 33.
— Laura, geb. Vanhöffen, Gutsbes.-Fr., Moltkestraße 16.
— geb. Waldhauer, Ww., Steile Str. 20.
— Elsbeth, Comptoiristin, Steind. 108.
Thiemann, A., Klempnermeister, Sternwartstraße 58/59.
Thieme-Theimsen, Robert, Restaurateur, Knochenstraße 46.
Thienert, Friedr., Arbeiter, Bauernhofg. 2.
Thierbach, Dr. phil. Bruno, Nachtigallensteig 18. ☎ 985.
— Aug., Kutscher, Magisterstraße 41.
— Elise, geb. Kuhn, Wwe., Strietzelstr. 1.
— Clara, Lehrerin, Hintertragheim 24.
Thierfeld, A., Factor, Unterlaak 36a.
Thierfeldt, A., Telegr.-Assist., Kaiserstr. 24.
Thiergart, Otto, Bäcker, Löbn. Langg. 7.
— Otto, Schuhmmstr., Sackh. Mittelstr. 8.
— F., Schutzmann, Tragh. Ausb. 129/30.
— Franz, Arbeiter, Sackh. Gartenstr. 2.
— M., geb. Kohlhoff, Wwe., Roggenstr. 24.
— Ida, geb. Schabacher, Wittwe, 2. Fließstraße 8.
Thiers, Marie, geb. Stabenau, Wittwe, Rippenstraße 24.
Thies, Carl, Tanzlehrer, Löbn. Langg. 2.
— L., Schuhmachermstr., Löbn. Oberbergstraße 5.

Thiesfeld, Arth., Maurer, Haberberger Sackgasse 9.
— Thusnelda, geb. Bierneußel, Wittwe, Haberberger Sackgasse 9.
Thießies, Aug. und Otto, Tischler, Butterberg 10.
— Ferd., Arbeiter, Friedmannstraße 55.
Thimm, siehe auch Thiem, Timm.
— Eug., Ger.-Schreib., Lange Reihe 12.
— Herm., Bäckermeister, Hinterroßg. 30.
— Aug., Vicefeldwebel, Kaserne Kronprinz.
— Emil, Commis, Vordere Vorstadt 45.
— Eugen, F. Spiritus-Vermittelungs- u. Agentur-Geschäft, Kaiserstr. 21 ☎ 926.
— Anton, Schuhmmstr., Kalthöf. Str. 45.
— Franz, Schuhm., Altr. Predigerstr. 26a.
— Joseph, Wächter, Nasser Garten 138.
— Carl, Kutscher, Fleischbänkenstraße 10.
— Friedr., Kutscher, Tamnaustraße 27.
— Aug., Factor, Nasser Garten 24.
— Franz, Factor, Vordere Vorstadt 7.
— Rud., Factor, Oberlaak 22.
— Alb., Arbeiter, Friedmannstraße 47.
— Aug., Arbeiter, Haberb. Sackgasse 3.
— Aug., Arbeiter, Tragh. Ausbau 148.
— Aug., Arbeiter, Tiepoltstraße 28.
— Carl, Arbeiter, Löbn. Kirchhofstr. 9.
— Gust., Arbeiter, Wassergasse 26.
— Heinr., Arbeiter, Grolmannstraße 12.
— Heinr., Arbeiter, Nasser Garten 24.
— Joh., Arbeiter, Altroßg. Predigerstr. 26b.
— Joh., Arbeiter, Waisenhausplatz 6.
— Joseph, Arbeiter, Marienstraße 13.
— Luise, geb. Ausländer, Kaufm.-Wwe., Koggenstraße 22/23.
— Kath., geb. Eggert, Stadtr.-Ww., Domst. 12
— geb. Mehler, Wwe., Friedmannstr. 43.
— Aug., geb. Schneider, Arbeiter-Frau, Tiepoltstraße 23.
— B., geb. Zimmermann, Ww., Alt. Gart. 31.
— Käthe, Fräul., Neuroßg. Kirchenb. 9.
— Lina, Fräul., Philosophendamm 2.
— Marie, Näherin, Altr. Pred. Str. 3b.
Thöne, geb. Doligkeit, Sanitätsraths-Wwe., Glaserstraße 4.
Thönes, Wilh., Hauptamts-Assist., Kaiserstraße 38.
— Herm., Briefträger, Neur. Kirchenberg 8.
— Christ., geb. Jaquet, Wwe., Kaiserstr. 38.
Thönus, F., Zimmermann, Kolwstraße 4.
— Th., geb. Jaquett, Wwe., Unterlaak 36a.
Tholuys, Frz. Alb., Töpfer, Hab. N. Gasse 7.
Thom, G., Hilfstelegr.-Bot., Vorst. Hospitalstraße 14.
— Heinr., Arbeiter, Rosenstraße 20.
— Marie, geb. Ley, Wwe., Unterhaberb. 10.
Thoma, Jos., Monteur, Sackheim 77.
Thomann, Thusnelda, geb. Schlicht, Wwe., Nachtigallensteig 21.
— Julie, Fräulein, Mühlenstraße 2.
Thomas, Franz, Dr. phil., Heumarkt 1.
— W. G., Blumenhändlerin, Königstr. 56.
— Carl, Buchhändl., F Ferd. Beyer's Buchhandlung, Hinterroßgarten 25.
— Herm., Maurer, Altstädt. Langgasse 4.
— C., Pferdeb.-Schaffner, Sternwartst. 6.
— Aug., Arbeiter, Steile Straße 20.
Thomas, M., gb. Jagnleit, Buchhalt.-Ww., 3. Fließstraße 44.
— M., gb. Corinth, Ww., Mitteltragh. 21/23.
— Carol., geb. Riemann, Ww., Mühlenst. 12.
Thomaschky, siehe auch Tomaschke.
— H. C., Rechnungsrath, Glacis vor dem Steindammer Thor.
— Georg, Bildhauer, Yorkstraße 19.
— geb. Paslack, Rend.-Ww., Königstr. 5.
— Aug., geb. Voß, Particulier-Wittwe, Lobeckstraße 9.
Thomelzick, Carol., geb. Schiweck, Wwe., Sternwartstraße 7.
Thomeschat, Joh., Schneid., Mittelgrabstr. 5.
Thoms, Jul., Fuhrhalter, Hinterroßg. 15
— Fritz, Kaufmann, Kaiserstraße 6a.
— Carl, Commis, Münchenhofstraße 7.
— Herm., Zimmerm., Roßg. Neue Gasse 1.
— Ludw., Kutscher, Marienstraße 12.
— Aug., geb. Bonscheit, Ww., Wrangelstraße 38.
— Charl., gb. Müller, Wwe., Artilleriestr. 40.
— Carol., geb. Wahlert, Ww., Vogelstr. 34.
Thomscheit, geb. Frischat, Ww., Steile Str. 7.
Thomseit, Alb., Landgerichts-Rath a. D., Kesselstraße 1.
Thomzig, Doroth., geb. Fieber, sep. Bes.-Frau, Haberberger Neue Gasse 16.
— Minna, geb. Schönke, Schuhm.-Wwe., Bismarckstraße 10b.
— Emilie, geb. Siemon, Postsecr.-Wwe., Neuer Graben 22.
Thon, Aug., Factor, Nasser Garten 138.
Thormann, F., pens. Locomotiv-Führer, Selkestraße 16b.
Thorner, L., Schneider, Steind. Wallstr. 19.
Thorspecken, Friedr. und Laura, Fräul., Altroßgärter Predigerstraße 10.
Thorun, Jul., Postsecret. a. D., Sternwartstraße 12.
— Herm., Apotheker, Mikroskopiker für die Fleischschau, Wohn- und Geschäftslocal Lindenstraße 3 (alter Schlachthof).
— Emil, Bierhdlr., Sackh. Gartenstr. 10.
— Hugo, Faßkellner, Sternwartstraße 26.
— Louis F., Kaufmann, Destillation und Schankwirthschaft, Koggenstraße 18.
— Carl, Rentier, Schützenstraße 4.
— Ad., Schankwirth, Schnürlingstr. 38.
— Otto, Schmied, Butterbergstraße 12.
— F., Kutscher, Sackh. Mittelstraße 22.
— Fr., Kutscher, Steile Straße 11.
— Aug., Arbeiter, 2. Rundtheilgasse 3.
— Joh., geb. Hennig, Gutsbesitzer-Frau Altroßgärter Predigerstraße 10.
— Justine, geb. Nagel, Wwe., Nass. Gart. 35
— Bertha, Frl., Altroßg. Predigerstr. 10.
— Elisab., Fräul., Tragh. Pulverstr. 10.
— Helene, photographisches Atelier, Tragheimer Kirchenstr. 35, Wohn.: Hintertragheim 15.
— Marie, Lehrerin, Sternwartstraße 12.
— Minna, Fräulein, Yorkstraße 18.
Thran, Franz, Kaufm., F Holldack & Thran, Steindamm 176a.
— Hugo, Kaufm., Nachtigallensteig 21a.
— Rud., Bäcker, Heinrichstraße 19.

Thran, Friedr., Lohndiener, 3. Fließstr. 15a.
— Emil, Maschinist, Tamnaustraße 22.
— Heinr., Tischler, Kupitzerstraße 6a.
— Wilh., geb. Köslin, Bäckerfrau, Rhesastraße 11.
Thrutt, Alb., Tischler, Bismarckstraße 12.
Thude, Aug., geb. Bedtke, Wwe., Vorderroßgarten 43.
— Leontine, geb. v. Saporska, Wittwe, Hintertragheim 20.
— Eugenie, Schulvorsteherin, Wallsche Gasse 3a.
— Elma, Diakonisß. Lange Reihe 2.
Thürnagel, Max, Ober-Postassist., Unterhaberberg 47.
Thulcke, Rich., Premier-Lieut., Vordere Vorstadt 88.
— C. R. W. F, Kaufm., Agentur- und Commissionsgeschäft, Lindenstraße 31. ☎ 453.
— Walter, Kfm., F w v., Insel Venedig 1.
— Friedr., Bureau-Diät., Sackheim 123.
— Gust., Händler, Ziegelstraße 22b.
— Arth., ehem. Landwirth, Nicolaistr. 6.
— Otto, Dreher, Pillauerstraße 6b.
— W. R., Dreher, Ausfallthorstraße 1b.
— Herm., Rentier, Hintertragheim 8c.
— Louis, Schlosser, Monteur, Nordstr. 6.
— Carl, Diener, Altstädt. Langg. 80/81.
— Aug., Arbeiter, Yorkstraße 79/80.
— Carl, Arbeiter, Neuroßg. Kirchenb. 1.
— Am., geb. Behrendt, Wwe., Klosterstr. 1.
— geb. Lehnert, Wwe., Friedmannstr. 44.
— Hedwig, Frl., Neue Dammstraße 28.
Thummlt, Ed., Postbur.-Assistent, Hinterroßgarten 62c.
— Nachf., M. F, Inh.: Frl. Ottilie Satow, Sackheim 29.
Thunsdorf, Marie, geb. Faber, Secr.-Wwe., Rippenstraße 20a.
Thur, Max, Betr.-Secret., Moltkestr. 22.
— Jul., Eisenbahn-Stations-Verwalter, Moltkestraße 22.
Thurand, Gust., Stat.-Assist., Alt. Gart. 58a.
— Caarl., geb. Müller, Wwe., Rippenstr. 12.
Thuraun, F. W., Tischl., Friedmannstr. 40.
— R., Böttchergesell, Mühlengrund 2.
— Joh., geb. Fels, Handelsfrau, Sackh. 101.
Thurat, Max, Maler, Roßg. N. Gasse 3.
— Joh., geb. Fischer, Wwe., Roßg. N. Gasse 3.
— Joh., Näherin, Altroßg. Pred.-Str. 40.
Thurau, R., Rector, Steile Straße 21.
— Arth., Wissenschaftl. Lehrer, Triangel 1a.
— Joh., cand. phil., Augustastraße 9.
— Paul, Geschäftsreis., Georgstraße 23b.
— Alb., Maurer, Unterhaberberg 12a.
— Friedr., Sattler, 1. Sandgasse 1.
— Ad., Schneidermeister, Borchertstr. 15.
— Aug., Schuhmacher, Sackheim 76.
— Joh., Schuhmacher, Bülowstraße 53.
— Otto, Tischler, Bismarckstraße 10.
— Ad., Zimmerm. Steind. Wallstr. 32.
— Ludw., Zimmerm., Hintertragheim 66.
— A., Factor, Stritzelstraße 9/10.
— Friedr., Factor, Altroßg. Predigerstr. 1b.
— Jul., Factor, Tiepolstraße 12.
— Aug., Arbeiter, Ausfallthorstraße 1.
Thuran, Heinr., Arbeiter, Bülowstr. 20.
— Amalie, geb. Pianka, Arbeiterfrau, Pillauerstraße 5a.
— geb. Gedanzig, Wwe., Bülowstraße 39.
— Am., geb. Raudies, Wwe., Oberhaberb. 25.
— Wilh., geb. Siebert, Wwe., Triangel 1a.
— R., geb. Weiß, Fact.-Ww., Brüderstr. 9.
— Marie, Schneid., Altroßg. Predigerstr. 39.
Tiburzig, Michael, Instm., Kalth. Str. 40.
— Marie, Schneid., Sternwartstr. 45/46.
Tichel, Heinr., Ober-Postassist., Nicolaistr. 2.
Tichelmann, Frz., Schloss., Lindengrabenstr. 2
— C. F., Kutscher, Sackh. Mittelstr. 8.
— Dan., städt. Kutscher, Hinterroßgarten 50.
— Ernst, Kutscher, Vorderlomse 3.
— Friedr., Factor, Wiese 2.
— Herm., Factor, Sackh. Mittelstr. 51.
— Aug., Arbeiter, Artilleriestraße 39.
— Joh., Arbeiter, Yorkstraße 20.
— Henr., geb. Reichmann, Wwe., Hinterroßgarten 2b.
— Wilh., geb. Ziehn, Zeughauptm.-Wwe. Löbn. Unterbergstraße 1.
Tichnau, Rob., Arbeiter, Unterlaak 7.
— Florent., geb. Babel, Frau, Tiepolstr. 18.
Tidick, Eug., Ger.-Assessor, Prinzenstr. 27.
— Anton, Kaufmann, Viehmarkt 23.
— Carl, Kaufmann, Viehmarkt 23.
— Gust., Kaufmann, Nasser Garten 96d.
— geb. Raabe, Gutsbes.-Ww., Prinzenstr. 2.
Tidritz, geb. Deim, Wwe., Bülowstraße 34.
Tieck, siehe auch Dieck.
— Aug., Schuhm., Ausfallthorstraße 15.
— Bernh., Schuhmmstr., Kupliterstr. 4.
Tiede, O. A., Partic., Trgh. Pulverstr. 17.
— Friedr., Postschaffner, Unterlaak 8/10.
— Aug., Pferdeb.-Kutsch., Sternwartstr. 7.
— F. W., Factor, Tragh. Pulverstr. 7.
Tiedemann, siehe auch Thiedemann.
— Ew., Katast.-Landm., Steile Straße 2.
— C., Reg.-Buchhalter, Nachtigallensteig 7.
— Carl, Rentier, Nachtigallensteig 8.
— F., Gefang.-Aufseher, Roßg. Hinterstr. 24.
— Carl, Maler, Alter Garten 46.
— Heinr., Uhrmacher, Hint. Vorstadt 1.
— Friedr., Weichensteller, Oberhaberb. 16.
— Franz, Werkführer, Haberb. Schulstr. 4.
— Gust., Zimmermann, Yorkstraße 85.
— Mart., Maschinenarb., Nass. Gart. 116.
— Carl, Arbeiter, Nasser Garten 22.
— Carl, Arbeiter, Artilleriestraße 25.
— Joh., geb. Frisch, Wwe., Knochenstr. 6.
— Amalie, geb. Hubert, Ww., Grolmannstr. 9
— E., geb. Koschorrek, Ww., Ausfallthorstr. 12.
— Aug., geb. Schaffran, Wwe., Altroßgärt. Predigerstraße 41b.
— G., geb. Volkmann, Wittwe, Damenschneiderin, 3. Fließstraße 37.
— E., geb. Wilimzig, Ww., Nachtigallensteig 8.
— Aug., Frl., Lehrerin, Herbartstraße 9.
Tiedtke, A., pens. Feldwebel, Bärenstr. 3.
— L., Divisionsküster, Ziegelstraße 22f.
— C., Briefträger, Drummstraße 3.
— Gust., Schuhm., Neue Dammstr. 34.
— Gust., Schuhmann, Viehmarkt 6a.
— Ernst F., Bäckermstr., Los- u. Kuchenbäckerei, Yorkstraße 19.

Tiedtke, Herm., ehem. Kämmerer, Georgstraße 21.
— A., Kaufmann, Friedländerthorplatz 1.
— Gust., Kaufmann, Kaplanstraße 9.
— Aug., Maurer, Friedmannstraße 41.
— A., Kesselschm., Neuroßg. Kirchenberg 7.
— Louis, Privatier, Strohmarkt 5/6.
— Friedr., Schmied, Tiepoltstraße 9.
— C. Herm., Schmied, Pillauerstraße 6cd.
— Heinrich, Schmied, Weidendamm 6.
— Franz, Schneider, Schönbergerstraße 5.
— Friedr., Schneider, Insel Venedig 5.
— Friedr., Schneider, Sackheim 77.
— Herm., Schneidermstr., Drummstr. 18.
— C. H., Schriftsetzer, Hinterroßg. 62e.
— Rich., Schriftsetzer, Hintertragheim 12.
— Gust., Steinsetzmstr., Georgstraße 26.
— A., Tischler, Bülowstraße 15.
— Rob., Tischler, Tuchmacherstraße 5.
— Ferd., Zimmerm., Nasser Garten 126.
— Carl, Diener, Artilleriestraße 9.
— Fritz, Kutscher, Unterlaak 5/6.
— Leop., Kutscher, Artilleriestraße 37b.
— Fried., Factor, Kohlgasse 1.
— Gottfr., Factor, Wassergasse 25.
— Heinr., Factor, Hinterlomse 11.
— Aug., Arbeiter, Tiepoltstraße 11.
— Carl, Arbeiter, Bismarckstraße 7.
— Ferd., Arbeiter, Nasser Garten 30.
— Fritz, Arbeiter, Kalthöfische Straße 51.
— Gottfr., Arbeiter, Altst. Langgasse 45.
— Herm., Arbeiter, Yorkstraße 28.
— Herm., Arbeiter, Bismarckstraße 10d.
— Joh., Arbeiter, Sackh. Mittelstraße 46.
— Rich., Arbeiter, Ausfallthorstraße 7/8.
— Wilh., geb. Böhm, Wwe., Unterhaberb. 85.
— Henr., geb. Hinz, Wwe., Pillauerstr. 5.
— Elise, gb. Hoffmann, Ww., Kalth. Str. 23.
— Joh., geb. Klein, Wwe., Mitteltrgh. 1a.
— Hen., gb. Kuhn, Ww., Sackh. Hinterstr. 54b
— Emma, geb. Lange, Schachtmstr.-Ww., Rippenstraße 15.
— Aug., geb. Mahrenholz, Ww., Blumenhändlerin, Tragh. Kirchenstraße 53.
— Wilh., geb. Poneleit, Wwe., Kalth. Str. 51.
— Amalie, geb. Radzwill, Ww., Ausfallthorstraße 7/8.
— geb. Schenkewitz, Wwe., Bülowstr. 29.
— Carol., geb. Schulz, Stadtwachm.-Wwe., Neuroßgärter Kirchenberg 7.
— Carol., geb. Teicke, Wwe., Klosterstr. 1.
— Aug., gb. Wobbe, Wwe., Schnürlingstr. 29.
Tiefensee, E. J., Kaufmann, Passage 4.
— Leo F., Kaufmann, Altst. Langgasse 41.
— Carl, Commis, Magisterstraße 37/38.
— Ad., Posthilfsbote, Kronenstraße 1a.
— F., Factor, Sternwartstraße 26.
— Joh., gb. Dägling, Wwe., Haberb. Sackg. 8.
Tiessenbach, Rich., Professor und Gymn.-Oberlehrer, Paradeplatz 11.
Tielsch, Gust., Maschinist, Altst. Tränkg. 5a.
— Joseph, Musiker, Lobeckstraße 15.
Tienert, Gustav, Former, Viehmarkt 13.
— Carl, Schneidermstr., Kuplitzerstr. 7a.
Tiepen, Walt., Commis, Brodbänkstr. 33/34.
Tieschen, Auguste, geb. Fischöder, Wwe., Wrangelstraße 18.


**Tietz & Kranz,**

**Engros-Handlung**

für

**Porzellan-, Glas-, Steingut-Waaren, Lampen- u. Beleuchtungsartikel.**

**Knochenstr. 36. 427.**

Niederlagen: Steindamm 79/80. 431, Passage 5/6. 434, Vord. Vorst. 56/59. 865.


v. Tieschowitz, Bernhard, Reg.-Präsident, Königliches Schloß.
Tieslack, Emilie, geb. Blusch, Wittwe, Kalthöfische Straße 6.
— Wilh., geb. Maaß, Wwe., Poln. Str. 6.
Tieslauk, Gottl., Arb., Altr. Predigerstr. 42.
— Ernestine, Fräulein, Vorderroßg. 57.
Tiesler, Franz, Referend., Sternwartst. 14.
— H., Ober-Post-Assist., Ziegelstraße 2.
— E., gb. Kühnappel, Frau, Hinterroßg. 70c.
Tiessen, Hans, Stadtrath und Syndicus, 1. Fließstraße 17/18.
— Minna, geb. Roy, Amtsger.-Raths-Wittwe, Rhesastraße 19.
— Wilh., Fräul., Löbn. Kirchenplatz 12.
Tietz, siehe auch Dietz.
— Ernst, Betriebs-Secretär, Alt. Gart. 41.
— Ernst, Reg.-Kanzlist, Königstraße 93.
— & Kranz F, Engros-Handlung für Porzellan-, Glas-, Steingutw., Lampen u. s. w., Knochenstr. 36. 427. Niederlagen: Steindamm 79/80. 431, Passage 5/6. 434 und Vord. Vorstadt 56/59. 865.
— Carl, Kaufmann, F w. v., Knochenstr. 36.
— Alb., Eigenth., Tragh. Ausbau 140/41.
— Ernst, Former, Parkstraße 4.
— C. R., Maler, Haberb. Neue Gasse 2.
— Carl, Maurer, 3. Sandgasse 8b.
— Ferd., Maurer, Hinterlomse 13a.
— Gebr. Gust. und Franz, Baugeschäft, Unterhaberberg 26. 911.
— Gust., Maurer, Sackh. Neue Gasse 8.
— Herm., Maurer, Oberhaberberg 17.
— Rud., Portier, Sackh. Hinterstraße 28.
— Gottfr., Schmied, 2. Rundtheilgasse 8.
— Gust., Schuhmann, Kl. Domplatz 7.
— A., Schuhmacher, Yorkstraße 15.
— Aug., Schuhm., Altstädt. Bergstraße 26.
— Carl, Schuhmachermstr., 1. Sandgasse 7.
— Friedr., Technik., Altroßg. Kirchenstr. 1a1.
— C., Tischlermeister, Borchertstraße 21.
— Franz, Tischlermstr., Steind. Wallstr. 10.
— Gust., Tischler, Grolmannstraße 9.
— Franz, Töpfermstr., Unterhaberb. 26.
— Friedr., Viehhalter, Nasser Garten 89.
— Carl, Clubdiener, Kl. Schloßteichstr. 1.
— Joseph, Invalide, Georgstraße 25.
— A., Factor, Wiese 12.
— Heinr., Factor, Selkestraße 14.
— Gust., Kutscher, Nicolaistraße 6.

**F. W. Tilsner,**
Theaterplatz 2, Ecke 1. Fließstraße.
Telephon-Anschluß Nr. 6.
**Delicateß-, Südfrucht-,**
**Colonialwaaren-Handlung**
**Wild, Geflügel,**
**Wein und feine Liqueure.**
Specialität: englischer Porter.

Tietz, Carl, Arbeiter, Friedmannstraße 1.
— Carl, Arb., Haberb. Neue Gasse 2.
— Ernst, Arbeiter, Knochenstraße 3.
— Friedr., Arbeiter, Villauerstraße 1a.
— Jac., Arbeiter, Artilleriestraße 23.
— Wilh., Arbeiter, Yorkstraße 28.
— Heinr., Wwe., Hinteranger 14.
— Friedr., geb. Keller, Steueraufseh.-Ww., Alter Garten 47.
— Joh. geb. Leopold, Ww., Sternwartstr. 47.
— E., geb. Marquardt, Ww., Rosenstr. 8.
— J., gb. Pasmark, Ww., Löbn. Langg. 2.
— Amalie, gb. Prang, Ww., Oberrollb. 21.
— W., geb. Steffner, Ww., 3. Fließstr. 15a.
— geb. Weinreich, Ww., Friedmannstr. 44.
— Dorothy., Fräulein, Oberhaberberg 56.
— Emilie u. Marie, Schneiderinn., Löbn. Langgasse 2.
— Olga, Fräulein, Löbn. Langgasse 27/28.
Tietze, Paul, Zahlmstr.-Asp., Sackheim 29.
Tilina, Virg., Fräul., Gr. Schloßteichstr. 1.
Tilitzki, geb. Bauer, Wwe., Königstraße 88.
— Aug., gb. Preuß, Steinf.-Fr., Yorkstr. 82.
Tilke, Carl, Otto, Buchdr., Friedmannst. 27.
— Gust., Schlosser, 3. Sandgasse 8d.
— Aug., gb. Lablack, Frau, Wiese 10.
Till, siehe auch Dill.
— Heinr., Besitzer, Hintere Vorstadt 12.
— Jos., Leinwandhändl., Haberb. Schulstr. 6
— A. H., pens. Steuereinnehm., Wagnerst. 20
— Wilh., Höker, 3. Sandgasse 12.
— Alb. A., Schmied, 1. Sandgasse 11.
— Wilh., geb. Neumann, Besitzer-Wwe., Artilleriestraße 1.
— Auguste, geb. Raffel, Sattlermstr.-Wwe., Kneiph. Langgasse 49.
— Carol., gb. Schulz, Ww., Nass. Gart. 117.
Tillig, Joh., gb. Tietze, Ww., Hinterroßg. 16.
Tillis, Paul, Procur. d. F Gust. Schmidt, Unterrollberg 11.
Tillnig, Virginie, Rentiere, Tragh. Gartenstraße 2/3.
v. Tilly, W. A., Stadtsecretär a. D., Lavendelstraße 4a.
— Georg, Kfm., Kneiph. Langgasse 17.
Tilsen, Theod., Arb., Schweizergrund 11.
Tilsner, F. W. F., Kfm., Colonialwaaren-, Südfrucht- und Delicatessen-Handlung, Theaterplatz 2 ☎ 6.
— Rud., Drechsler, Hinterroßgarten 23.
— Carl, Factor, Bauernhofsgasse 3.
Tilsner, Aug., Arbeiter, Bismarckstr. 10al.
— Franz, Arbeiter, Sackh. Gartenstraße 7.
Tiltmann, Herm., Jul., Locomot.-Führer, Lavendelstraße 4c.
— Carl, Arbeiter, Sternwartstraße 67.
— Heinr., Arbeiter, 2. Rundtheilg. 8.
— Ant., Puzmacherin, Münzstraße 8/9.
Timm, siehe auch Thiem, Thimm.
— Rud., Lehrer, Tamnaustraße 11.
— Herm., Werkmeister, Moltkestraße 20.
— Carl, Hautboist, Sackh. Mittelstr. 22.
— Wilh., Kanzlist, Unterhaberberg 2.
— Aug., Arbeiter, Kupliberstraße 6a.
— Aug., Arbeiter, Yorkstraße 14.
— Carl, Arbeiter, Hinterroßgarten 2b.
— Gottl., Arbeiter, Holländerstraße 2.
— Heinr., Arbeiter, Hinterroßgarten 2b.
— Helene, geb. Kuhn, Wwe., Klosterstr. 1.
— Luise, geb. Krause, Wwe., Strohmarkt 1.
— Luise, geb. Kroll, Wwe. Ausfallthorstr. 1b
— Heinr., geb. Naruhn, Handelsfrau, Magisterstraße 40.
— Christine, geb. Sziblinski, Ww., Löbn. Langgasse 37.
— Carol., geb. Wiechert, Stellmach.-Frau, Tragheimer Kirchenstraße 25/26.
Timmler, C., Briefstr. a. D., Altr. Kirchenstr. 12
— Gottl., Aufseher, Bismarckstraße 1.
— Gust., Böttcher, Vorderlomse 3.
— Ferd., Böttcher, Bismarckstraße 5.
— Rich., Friseur, Wagnerstraße 49.
— Otto, B., Klempnermeister Rippenstr. 10.
— Aug., Malermeister, Sackheim 97.
— Gust., Rentier, Sackheim 102.
— Ad., Schlosser, Hintere Vorstadt 1.
— Franz, Schuhmacher, Freigang 1.
— C. O., Tischler, Vorderroßgarten 22.
— Ad., Tischler, Altr. Predigerstr. 37a.
— Franz, Arbeiter, Nasser Garten 33.
— Friedr., Arbeiter, Nasser Garten 139.
— Carol., geb. Babbel, Wwe., Sackheim. Mittelstraße 27.
— Luise, gb. Buchholz, Wwe., Freigang 3.
— Joh., geb. Dehlina, Wwe., Sackheim 33.
— Wilh., gb. Gablowski, Wwe., Mühlenst. 27
— Henr., geb. Gilke, Wwe., Nasser Garten 33.
— Marie, geb. Klein, Particulier-Wwe., Unterhaberberg 76.
— E., geb. Lippke, Rentiere, Bahnhofstr. 11.
Timnick, Emilie, geb. Rundemann, Wwe., Tragheimer Kirchenstraße 78a.
Timpe, Carl, Steueraufseher, Knochenstr. 49.
Timpf, Otto, Feuerwerker, Oberlaak 22a.
— Carl, Arbeiter, Oberlaak 22.
— Ant., geb. Hennig, Kaufm.-Wwe., Mitteltragheim 1b.
— Carl, Arbeiter, Hundrieserstraße 5.
Timiris, J., Feuerwehrmann, Mühlengang 3
Tinat, C. A., Kaufm., Wernerstraße 5.
— Wilh., gb. Kopozath, Ww., Hintertragh. 57
Ting, Franz, Klempner, Oberhaberb. 19.
— Friedr., Stellm., Tragh. Ausbau 99/100
— Ludw., Kutscher, Hintertragheim 16.
— Albert, Arbeiter, Unterlaak 14.
— Carl, Arbeiter, Sternwartstraße 66.
— Wilh., geb. Heidenreich, Wwe., Tiepolkstraße 22.

Tinney, Max, Hausdiener, Knochenstr. 3.
Tinschmann, Heinr., Buchhalter der Gasanstalt, Vorderlomse 33/34.
— geb. Bremer, Kfm.-Wwe., Prinzenstr. 18.
— Marie, geb. Loweck, Kfm.-Wwe., Prinzenstraße 18.
Tinsner, A., Monteur, Nordstraße 2.
— Wilh., Productenhändl., Poln. Str. 4.
— Herm., Factor, Altstädt. Markt 22.
— Emma, geb. Günther, Wwe., Schönstr. 6.
Tintemann, Hugo, Bildhauer, Stuck- und Kunststeinfabrik, Georgr. 19. ☎ 734. Wohnung: Oberhaberberg 17.
— Frz., Schneider, Kl. Schloßteichstr. 16.
— J., Schneidermstr., Burgkirchenplatz 4.
— Herm., Schneider, Burgkirchenplatz 4.
— Walth., Schneider, Kl. Schloßteichstr. 16.
— Ant., geb. Marske, Wwe., Kopernicusst. 6a.
Tippel, Emil, Maler, Löbn. Hospitalst. 1.
Tirtscheleit, Frdr., Arb., Nass. Gart. 129.
Tischen, Alex., Arb., Tragh. Kirchenstr. 1a.
Tischer, Franz, Kaufm., Colonialwaaren-Commissions- und Agentur-Geschäft, Königstraße 75/76.
Tischerowski, Fr., Böttch., Nass. Garten 125a.
— Wilh., Briefträg., Nasser Garten 124a.
— Joh., Schneidermstr., Unterhaberb. 4.
— Wilh., Schneider, Artilleriestraße 34.
Tischhäuser, Instrumentenmacher, Friedmannstraße 27.
Tischkewitz, Jul., Arbeit., Artilleriestr. 22.
Tischler, G. Ad., Oberregierungs-Rath, Jacobstraße 6.
— W., Generalmajor z. D., Henschestr. 8.
— Egmont, Kaufm., Altr. Kirchenstr. 1c.
— Herm., Wagenwärter, Bismarckstr. 10.
— Martha, geb. Burdinski, Kaufmannsfrau, Tragh. Pulverstraße 36.
Tissat, Rich., Klempner, Unterlaak 2.
— Herm., Schneider, Borchertstraße 24.
— Otto, Schneider, Heinrichstraße 10.
— Fritz, Arb., Tragh. Ausbau 197/98.
Titius, R., Bücher-Revisor, Luisenstr. 12.
Titschkus, Joh., geb. Kreutzenstein, Arb.-Frau, Sackheim 30.
Tittmeyer, Rich., Commis, Altr. Predigerstraße 26a.
Tittnack, Anna, geb. Hartwich, Wittwe, Am Rhesianum 1.
Titze, Friedr., Steinmetz, Magisterstr. 11.
Toball, H., OLG.-Secr., Hinterroßg. 70c.
Tobegen, Carl, Heizer, 1. Sandgasse 11.
Tobehn, siehe auch Tobien.
— Carl, Schuhmacher, Bülowstraße 40.
— Friedr., Diener, Bülowstraße 35.
— Franz, Kutscher, Oberhaberberg 66.
— Gottfr., Kutscher, 3. Sandgasse 8b.
— Carl, Arbeiter, Sackh. Ausbau 2a.
— Carl, Arbeiter, Yorkstraße 87.
— Ernst, Arbeiter, Sackheim 110/11.
— Joh., geb. Bockelmann, Ww., Plantage 10a.
— Marie, geb. Schinlowski, Ww., Krugstr. 11.
— Bertha, Schneiderin, Krugstraße 11.
Tobias, siehe auch Tobies.
— Carl, Reg.- und Schulrath, Nachtigallensteig 21.

**L. Tobias,**
**Confituren- und Chocoladen-Groß-Handlung.**
**Engros-Lager: Prinzenstraße 26.**
**Filialen:**
Junkerstraße 13/14 (am Schloß), Kantstraße 15, Schloßberg 2, Vord. Vorstadt 35, Gr. Schloßteichstr. 10 Weißgerberstraße 21.

Tobias, C. Julius, Königl. Güter-Expedient, 3. Fließstraße 38a.
— Eug., Kirchhofs-Inspector, Tragheim. Pulverstraße 1.
— Alb., Bäckermeister, Oberlaak 22a.
— Rob., Bereiter, Roßg. Hinterstr. 18a.
— Max F., Kaufm., Teppich-, Möbelstoff-Gardinen-, Decorations- 2c. Geschäft, Schloßplatz 2. ☎ 295. Wohn.: Rhesastraße 1.
— L., Chocoladen- u. Confitur.-Großhdlg., Engroslager Prinzenstr. 26, Filialen: Schloßberg 2, Gr. Schloßteichstraße 10, Kantstr. 15, Schloßberg 2, Vordere Vorstadt 35, Wohn.: Prinzenstraße 26.
— Otto, Ed., Gummiwaaren-Gesch., Altst. Bergstraße 2.
— C. A., Gummiarbeiter, Steile Str. 2a.
— W., Malergehilfe, 2. Rundtheilgasse 7.
— Carl, Maurer, Bismarckstraße 5.
— Carl, Steindrucker, Heinrichstraße 29.
— Alb., Factor, Unterlaak 27a.
— Wilh., Arbeiter, Alter Graben 18.
— Jenny, geb. Bienko, Capitäns-Wwe., Neuer Graben 2.
— Luise, geb. Nauditt, Ww., Klosterstr. 1.
— Aug., gb. Schmidt, Ww., Klosterstr. 1.
Tobien, siehe auch Tobehn.
— Otto, Kaufm., Sackh. Hinterstraße 27.
— F. Fleischermeister, Weidendamm 8.
— Robert, Maurer, Unterhaberberg 85.
— Gottfr., Fuhrhalter, Bülowstraße 29.
— Gust., Restaurateur, 3. Fließstraße 9.
— Gottfr., Tischler, Sternwartstraße 61.
— Otto, Tischler, Sprindgasse 5.
— Carl, Maschinenputzer, Hinterroßg. 15.
— Heinr., Factor, Weidendamm 43.
— Ludwig, Factor, Altr. Predigerstr. 39.
— Aug., Arbeiter, Artilleriestraße 34.
— Carl, Arbeiter, Bülowstraße 18.
— Friedr., Arbeiter, Sackh. Ausbau 1.
— Wilh., Arbeiter, 3. Sandgasse 8b.
— geb. Fröhlich, Ww., Friedmannstr. 17.
— Luise, gb. Grohnert, Ww., Thomasg. 1a.
— F., geb. Herrmann, Wwe., Viehmarkt 16.
— Jul., geb. Klein, Wwe., Oberlaak 23c.
— Minna, geb. Lange, Fleischermstr.-Ww., Unterhaberberg 26.
— geb. Schmidt, Wwe., Bülowstraße 41.
— Antonie, Fräulein, Koggenstraße 32.
— Clara, Fräulein, Löbn. Hospital.

Tobies, siehe auch Tobias.
— Fr., Archiv-Kanzleisecr., Herbartstr. 3.
— Carl, Feldwebel, Wrangelthurm.
— Emil, Maler, Tuchmacherstraße 6.
— G. A., Bureaudiener, Bärenstraße 4.
— Carl, Arbeiter, 3. Sandgasse 3.
— Aug., Arbeiter, Weidendamm 4.
— Carl, Arbeiter, 3. Sandgasse 3.
Carl, Arbeiter, Nasser Garten 133.
— Friedr., Arbeiter, 3. Sandgasse 3.
— Friedr., Arbeiter, Unterlaak 27a.
— Jul., Arbeiter, Ausfallthorstraße 7/8.
— Willy, Arbeiter, Ausfallthorstr. 7/8.
— D., geb. Gilke, Wwe., Hinterroßg. 71.
— J., geb. Gronau, Ww., Knochenstr. 49.
Tobinski, E., Handelsm., Borchertstr. 22.
— Ludw., Tischler, Brodbänkenstr. 15.
Tobinus, Ad., Schneider, Oberrollberg 6.
Tobleck, Aug., geb. Kukowski, Wittwe, Steile Straße 11.
Todtenhaupt, F., Stadt.-Miss.-Insp. und Prediger, Löbn. Predigerstraße 5.
— Wilh., Maler, Löbn. Langgasse 8.
— Heinr., Schneider, Tamnaustraße 9.
— Herm., Stellmach., Sackh. Mittelstr. 17.
— Carl, Kutscher, Sackheim 91.
— Aug., pens. Locomotiv-Heizer, Moltkestraße 18.
— Ferd., Arbeiter, Wiese 11.
— E., gb. Gebrmann Ww., Steind. Wallst. 25.
— W., geb. Schwarz, Ww., Moltkestr. 21.
— C., geb. Stoffregen, Ww., Klosterstr. 1.
— Aug., Musiklehrerin, Tragh. Kirchenstraße 1b.
Todtenhöfer, L., Destillation und Schankwirthschaft, Hinterroßgarten 3.
— Rich., Tischler, Yorkstraße 85.
— Joh. geb. Bardach, Wwe., Steind. 18.
— M. geb. Dräske, Ww., Tiepolstr. 18.
— Joh., geb. Hinske, Ww., Hinterroßg. 5.
Tömmler, Gottl., Schuhmachermeister, Königstraße 83a.
Töpel, Max, General-Agentur der Süddeutschen Versicherungsbank f. Militärdienst u. Töchter-Aussteuer in Karlsruhe, Löbn. Kirchhofstraße 5.
— Wilh., Briefträger, Kalth. Straße 40.
— Math., gb. Huhn, Hauptm.-Ww., Löbn. Predigerstraße 5.
— Amalie, geb. Kalix, Ww., Prinzenstr. 23.
Töpfer, Ernst, Rentier, Königstraße 39.
Töpler, Hedw., geb. v. Conderille, Major-Wwe., Wilhelmstraße 8.
Töpke, Ad., Ingenieur, Augustastraße 6.
Töppner, Rich., Tischler, Artilleriestr. 37a.
Törner, A., Hansfabrikstr., Hab. Sackg. 11a.
— Heinr., Tischler, Mühlenstraße 11.
— Alb. Factor, Kalthöffsche Straße 39c.
— Ida, geb. Oster, Oberstabsarzt-Wwe., Tamnaustraße 44.
Töws, Wilh., Arbeiter, Nasser Gart. 156.
Togel, Wilh., Arbeiter, Wiese 11.
Toillie, Osc., Fischer, Alter Graben 26.
— Herm., Schlosser, Alter Graben 15.
Tolf, J., Buchhalterin, Haberd. Schulstr. 10.
Tolischus, M., Feldw., Kas. Pregelstation.
— Christ., Müller, Hinterroßgarten 3.
Tolk, Carl, Factor, Köttelstraße 4.
— Otto, Arbeiter, Vordere Vorstadt 71.
— Math., geb. Müller, Wwe., Agentin, Tiepolstraße 23.
— J., gb Sabrowski, Wwe., Neuer Grab. 34.
Tollemitt, gb. Pudwitz, Wwe., Steile Str. 13.
Tolki, Alfr., Ger.-Assessor, 3. Fließstr. 44a.
Tolkiehn, siehe auch Tollkühn.
— Ernst, Amtsrichter, Drummstraße 9.
— Dr. phil. Johs., Privatdoc., Steind. 172.
— Carl, Schirrmstr., Vord. Vorst. 66/67.
— Franz, Factor, Hinterroßgarten 61b.
— Malwine, geb. Bender, Rechn.-Raths-Wittwe, Steindamm 172.
— Kath., gb. Hensel, Ww., Vord. Vorst. 66/67.
Tolkien, siehe auch Tollkühn.
— A., Postverwalter a. D., Tragh. Kirchenstraße 79/80.
— Herm., Maler, Haberd. Sackgasse 11.
— F., Steinhauer, Altroßg. Predigerstr. 26a.
— Carl, Arbeiter, Mühlengrund 6.
— Fr., Arbeit., Altroßg. Predigerstr. 26b.
— W., geb. Hein, Wwe., Hinterroßg. 4a.
Tolkmit, A., Ober-Telegr.-Assist., Lobeckstr. 8.
— Max, Lehrer, Unterhaberberg 67.
— Ed., Oberkellner, Hinteranger 9.
— Franz, Rentier, Neuroßg. Kirchenb. 9.
— Gust., Rentier, Knochenstraße 4.
— Rob., Schmied, Bismarckstraße 17.
— Fr., Schneidemüll., Sackh. Hinterstr. 54.
— Rud. Ad., Schneid., Holländerstr. 5/6.
— Aug., Arbeiter, Roßg. Neue Gasse 2.
— Ed., Arbeiter, Yorkstraße 4.
— Ferd., Arbeiter, Sackh. Mittelstraße 62.
— Gust., Arbeiter, Sackh. Hinterstr. 54.
— Wilh., geb. Brenner, Wwe., Nass. Gart. 5.
— Am., geb. Krause, Wwe., Bismarckstr. 17.
Tolknant, Rud., Arb., Oberhaberberg 31.
Tolksdorf, A., Lehrer, Steindamm 163.
— R. A., Gasrevisor, Rhesastraße 14.
— Ernst, Bäckermeister, Steindamm 15.
— Rud., Feuerwehrmann, Alte Gasse 17.
— J. F. H., Fleischer, Yorkstraße 45.
— Joh., Maschinist, Feuerstraße 21/22.
— F. W. Rob., Maurer, Tiepolstraße 8.
— Chr., Maurer, Ausfallthorstraße 1c.
— Ferd., Schuhmacher, Löbn. Kirchenstr. 4.
— Bernh., Tischler, Mühlengrund 2.
— Herm., Kutscher, Mittelanger 24.
— Herm., Factor, Kopernicusstraße 10a.
— Daniel, Arbeiter, Friedmannstraße 48.
— Gust., Arbeiter, Tiepolstraße 4.
— Wilh., Arbeiter, Wrangelstraße 18a.
— Henr., geb. Blöß, Wwe., Unterhaberb. 88.
— Carol., geb. Quitsch, Wwe., Tiepolstr. 8.
— Doroth., geb. Schneider, Wwe., Fleischbänkenstraße 28.
— Am., geb. Siebert, Wwe., Rippenstr. 6/7.
— A., geb. Thurau, Wwe., 2. Rundtheilg. 7.
— Benina, Lehrerin, Henschestraße 18.
Toll, Friedr., Arbeiter, Thomasgasse 10.
Tollas, C., Bildhauer, Vorderroßg. 58/59.
— Max, Bildhauer, Bahnhofswallstr. 2.
Tolle, Minna, Näherin, Yorkstraße 96.
Toller, Abraham, Händler, Holzstraße 5.
— Jacob, Handelsmann, Baderstraße 11.
— Jos., Händler, Polnische Straße 16.

Toller, Ernest., geb. Kotlof, Händler-Frau, Altstädtische Langgasse 68.
— Rosa, geb. Löwy, Handelsfr., Holzstr. 8.
Tollik, Gust., Particul., Tragh. Pulverstraße 27.
Tollkühn, siehe auch Tollkiehn, Tollkien.
— Dr. med. Ad., Paradeplatz 10.
— Aug., pens. Lehrer, Lizentstraße 9.
— Alb., Bäckermstr., Alter Garten 30.
— Friedr., Höker, Steile Straße 11a.
— Ferd., Sattler, Artilleriestraße 56.
— Ferd., Schmied, Sackheim 83.
— Alb., Arbeiter, Sackh. Mittelstraße 22.
— Carl, Arbeiter, Sackh. Hinterstraße 50.
— Carl, Arbeiter, Schlangengasse 4.
— Gottfr., Arb., Roßg. Neue Gasse 1.
— Gust., Arbeiter, Friedmannstraße 47.
— Heinr., Arbeiter, Sackheim 83.
— Amalie, geb. Blömert, Wwe., Vordere Vorstadt 71.
— Susanne, geb. Korpath, Fleischerfrau, Neuer Graben 30/31.
— Heinr., gb. Mannke, Wwe., Wrangelstr. 21.
— A., geb. Packmohr, Wwe., Tiepoltstr. 31.
— Aug., geb. Salzmann, Wwe., Vorderanger 9.
— Therese, Fräulein, Holzstraße 15.
Tollmien, Frdr., Krankenw., Wagnerstr. 16.
— Ad., Zimmergef., Hab. Neue Gasse 11.
— Aug., Arbeiter, Mittelgrabenstr. 4a I.
— Herm., Arbeiter, Tiepoltstraße 28.
Tollney, Gottfr., Händler, Haberberger Sackgasse 11a.
Tollnick, M., ärztl. geprüfte Massense, Kreuzstraße 15.
Tollning, Aug., Arbeiter, Yorkstraße 94.
Tollusch, Luise, geb. Laudien, Wittwe, Vordere Vorstadt 71.
Tollwig, Franz, Gerichtsvollzieher, Vord. Vorstadt 64.
— Jul., Arbeiter, Artilleriestraße 54.
— Martha, geb. Majewski, Gerichtsvollz.-Frau, Sternwartstraße 50.
Tolsdorf, Max, Kaufm., Rippenstraße 22.
— Bertha, geb. Thimm, Kaufm.-Wwe., Rippenstraße 22.
Tolz, Carl, Generalcom.-Secr., Herbartst. 10
Tomarkin, Jossel, Kfm., Russ. Commiss.-Geschäft für Flachs und Getreide, Knochenstraße 50.
— Benj., Commissionär, Knochenstr. 56.
Tomaschewski, R., Restaurat., Löbn. Langg. 2
— Wilh., geb. Paslack, Wwe., Altroßg. Kirchenstraße 3/6.
Tomaschke, siehe auch Thomaschky.
— Gust., Rentier, Prinzenstraße 15.
— Martha, Comptoiristin, Vord. Roßg. 24.
Tomath, Jul., Schneider, Koggenstraße 3.
— Carl, Arbeiter, Kaplanstraße 20.
— Luise, gb. Dambach, Ww., Unterhaberb. 67.
— geb. Schenkewitz, Maur.-Wwe., Bülowstraße 19.
Tomuschat, Frz., Postschaffn., Roonstraße 14.
Tomuscheit, A., Factor, Tamnaustraße 31.
Tonath, siehe auch Donath, Doneit.
— Aug., Factor, Moltkestraße 14.
— F., Factor, Unterhaberberg 67.
Tonn, siehe auch Donn.
— Aug., Maler, Wrangelstraße 14.
— Herm., Malermstr., Sternwartstr. 50.
Tonnius, Wilh., Arbeiter, Tragheimer Ausbau 239/259.
Toobe, Louis, Kaufmann, Agentur- und Commiss.-Gesch., Henschestr. 11. ☎ 931.
— Concordia, geb. Schlegelberger, Kfm.-Wittwe, Henschestraße 11.
Toop, Carl, Reg.-Bauführer, Wagnerstraße 52/53.
— Laura, geb. Dulp, Pfarrer-Wittwe, Tragheimer Pulverstraße 46.
Torkler, Joh., Dienstm., Hintertragh. 12.
— Ludw., Tischler, Kalthof. Straße 22
Tormanski, H., Schneider, Sackheimer Mittelstraße 17.
Tornau, Franz, Oberkelln., Sackh. Mittelstraße 42.
— geb. Bernhard, Wwe., Friedmannstr. 9.
— Olga, geb. Liebermann, v. Sonnenberg, Rhesastraße 6.
Torner, Alb., Kassenführ., Steind. 127.
— Ferd., Schuhmacher, Wassergasse 28.
Torno, Wilh., Rentiere, Dohnastraße 2.
Tornor, Fritz, Artist, Sackheim 113/14.
Tornsdorf, Fritz, Buchdrucker, Sackheim. Kirchenstraße 23.
— Wilh., geb. Misanke, Wwe., 3. Fließstr. 34.
— Luise, geb. Wien, Wwe., Sackheimer Kirchenstraße 23.
Tornseifer, Emilie, geb. Meyer, Wittwe, 3. Fließstraße 46/47.
Torunski, Ferd., Schuhm., Magisterstr. 40.
Tozilowski, A., Briefträg., Heinrichstr. 15.
Tozke, Th., Mittelschullehr., Rhesastr. 10.
Toussaint, Herm., Betr.-Secr. Wrangelst. 32.
— Wilh., Fabr.-Inspector, Plantage 9a.
— Friedr. Wilh. F., Kaufmann, Haberb. Sackgasse 7.
— Max, Kaufmann, Mitteltragheim 1f.
— Wilh., Lohndien., Hinterroßgarten 2c.
— Joh., gb. Kirschens, Ww., Vorderroßg. 62.
— Ida, geb. Linden, Rentier-Wittwe, Lobeckstraße 10a.
— Adele, Fräul., Sackh. Kirchenstr. 12.
— Clara, Fräulein, Münzstraße 28.
— Helene, Krankenpflegerin, Weidend. 41.
Tovianski, Julie, Theaterstraße 3.
Towbin, Jacob, Kaufmann, Philosophendammstraße 2.
Traber, Heinr., geb. Zöllner, Wittwe, Klosterstraße 1.
Tragh.-Apoth., 1. Fließstr. 20/21. ☎ 337.
Tragmann, Ad., Former, Rosenstraße 2.
Trahn, Lina, Fräul., 2. Fließstraße 10.
Trakowsky, Herm., Kaufm., Münzstr. 20.
— Aug., geb. Allenstein, Wittwe, Sackh. Mittelstraße 37.
Tramp, William, Buchdrucker, Unterhaberberg 67.
— R., Lagerverwalter, Unterhaberb. 67.
Trampenau, siehe auch Trempenau.
— G., Steuer-Secretär, Dohnastraße 5.
— Frdr., Ad., Waffenmstr., Moltkestr. 22.
— Herm., Schlosser, Altst. Tränkgasse 5a.
— O., Schlosser, Knochenstraße 40/41.

Trampenau, Herm., Schuhmacher, Sackh. Mittelstraße 43.
— Joh.,geb.Blank,Wwe., Dohnastraße 11.
— Elisabeth, geb. Gefroi, Arbeiter-Frau, Haberberger Sackgasse 13.
— Amalie,geb.Gröning,Wwe.,3. Sandg. 2.
Fried.,geb.Thiel,Wwe.,Sternwartstr.22.
Trampler,Carl, Tischler, Poln. Straße 19.
— Gust., Tischler, Artilleriestraße 31.
— W., Tischlermeister, 2. Sandgasse 4.
— Elise, geb. Seifert, Tischler-Wittwe, Artilleriestraße 31.
— Wilh.,Meierin,Altroßg.Predigerstr. 1a.
Trampner, Aug., Arb., Friedmannstr. 14.
Trams, Gottl., Maurer, Nass. Garten 135.
Trapp,H., Clavierstimm. u. Instrumentenmacher, Weidendamm 37.
— Rud., Korbmacher, Yorkstraße 68.
— Emil, Schlosser, Weidendamm 8.
— Friedr ,geb.Munier, Wwe., Weidend. 8.
Trau, Carola, Chorsängerin, Tragheimer Passage 2.
Trautmann, Rich., Ober-Postsecr., Mitteltragheim 2b.
— & Taube, vorm. G. Crohn F (Fräulein Elisabeth Taube (Leinenhandlung und Wäsche-Geschäft, Schloßteichstraße 6.
— F. F, Kaufm., Getreidemakl. und Commissionsgesch., Bahnhofstr.9. Wohnung: Königstraße 39.
— Emil, Arbeiter, Sackh. Hinterstr. 50.
— Amalie, geb. Sock, Wwe., Stritzelstr. 3.
— Johanna, Fräulein, Wiese 6.
Trczinski, Ant., Tischler, Altroßgärter Predigerstraße 1c.
Treck, Emil, Kellner, Löbn. Langgasse 25.
Treder, Friedr., Aufseher, Tamnaustr. 22.
Treibe, Luise, Fräulein, Gefecusplatz 1.
Treibich, Gust., Reg.- und Baurath, Ostbahnhof Empfangsgebäude.
Treichel, Hans, Eisenb.-Zeichner, Nachtigallensteig 6a.
— Oscar, Buchdrucker, Altst. Langgasse 12.
— Sophie, geb. Schröder. Wwe., Nachtigallensteig 6a.
Treidel, siehe auch Treitel.
— Herm., Prediger an d. Haberb. Kirche, Oberhaberberg 99.
Treinat, Dorothea, geb. Steppuhat, Ww., Steindamm 174/75.
Treinis, F. Fleischermstr., Oberhaberb. 73.
— Joh., Maurer, 3. Sandgasse 8a.
— Herm., Factor, Sackh. Mittelstr. 8.
— R., geb. Szuszies, Wwe ,Oberhaberb.73.
Treitel, siehe auch Treidel.
— Dr. med. Th., Augenarzt, Docent für Augenheilkunde, Klinik für Augenkranke, Sprechstunden: Poliklinik: (für Unbemittelte unentgeltlich) $^1/_2$9—$^1/_2$10 Uhr. Privat: Nachm. 3—4 Uhr. Tragh. Kirchenstraße 8.
Trempenau, siehe auch Trampenau
— M.,geb.Freudenreich,Wwe.,Freigang2.
v. d. Trenck, Dr. Theodor, Oberlandesgerichts-Rath und Universitätsrichter, Lobeckstraße 7.
— Wilh., Sec.-Lieut., Schützenstraße 15.
v. d.Trenck, Elvira, geb. Dargwitz, Majors-Wwe., Lobeckstraße 14b.
— gen. v. Königsegg, Gertrude, geb. v. Osten-Sacken, Hauptmanns-Wittwe, Friedrichstraße 5.
— gen. v. Königseeg, geb. Stach v. Goltzheim, Rittmstr.-Wwe., Prinzenstr. 6.
Trenk, Paul, Oberstlieut. und Ingenieur-Offizier vom Platz, Hinterroßg.59/60.
— Marie,geb.Walter,Wwe.,Wrangelstr.13.
— Luise, Fräulein, Prinzenstraße 6.
Trennert, Marie, geb. Struck, Schornsteinfegerfrau, 1. Fließstraße 24/25.
v. Trentowius, Ch., Fräul , Wrangelstr.30.
— Marianne, Fräul., Rhesastraße 15.
Trepp, F. W., Postbote, Steind.Wallstr.29.
Treppenfeld, Louis, Commis, Sackheim. Hinterstraße 62a.
Trepping, Luise, geb. Tichelmann, Klempnermeister-Wittwe, Steindamm 139.
Treppke, Wilh., Höker, Hintertragh. 5.
— L., Schuhmmstr., Sackh. Hinterstr. 32.
— Emil, Schuhmacher, Bauernhofgasse 3.
— F.,Magistratskutscher,Oberrollberg 19a.
— Carl, Arbeiter, Tiepolistraße 23.
— Herm., Arbeiter, Kohlgasse 1.
— Math., geb. Kitsch, Wwe., Friedmannstraße 14
— Aug.,geb Krause,Ww.,Sternwartstr.48.
Treppner, Ad., Arbeiter, Alter Graben 13.
Treptau,Ed.,Eigenthümer, Nass.Garten49.
— Aug., Brunnenmacher, Hinterroßg. 2a.
— A. Ferd., Maurer, Nasser Garten 13.
— Alb., Schneider, Kaplanstraße 17.
— Gust., Schuhmacher, Kronenstraße 13.
— Paul, Tischler, Altstädt. Markt 20.
— Ludw., Weichensteller, Kronenstr. 1b.
— Carl, Arbeiter, Wagnerstraße 18.
— Julie u. Math., Partic.,Oberhaberb.101.
Treyp, C. H., Töpfermstr., Sprindgasse 5.
Treß, Jul., Commis, Bauernhofgasse 2.
— Franz, Arbeiter, Maurergasse 3/4.
— F.,geb.Solty,Commisfr.,Bauernhofg.2.
Treßke,F.,geb.Wassel,Ww.,Steile Straße 11.
— Wilh.,geb.Semling,Wwe.,3.Sandg.12.
Treter, Carl, Magazin-Aufseher, Steind. Wallstraße 9.
Trettner, Gust., Kutscher, Artilleriestr. 56.
Treu, Ch. L., Fräulein, Jacobstraße 5.
Treuke, A., geb. Link, Arb.-Wittwe, Magisterstraße 25.
Treumann, Carl, Architekt, Passage 4.
Treuke, Herm., Tischler, 1. Sandg. 2a.
— Rob., Tischler, Vorderlomse 6.
Tribolowski, Fritz, Feuerwerk , Kronenst. 10.
Tribukait, Dr. phil. Alb., Stadt-Schulrath, Münzstraße 28.
— Max, Schriftf., Neuroßg. Kirchenb. 7.
— Rosalie, geb. Abel, Wwe., Koggenstr. 29.
— Ernest., geb. Bludau, Wwe., Neuroßg. Kirchenberg 7.
— Natalie, geb. Skrotzki, Kreisphys.-Wwe., Sackheim 46.
Triebe, E., pens. Reg.-Kanzl., Alte Gasse 7.
— Aug., Arbeiter, Fleischbänkenstr. 39.
— Luise, geb. Wilmzig, Pfarrer-Wwe., Sackheimer Hinterstraße 26.

Triebel, B., Landesrath, Augustastr. 5.
— Paul, Rechtsanwalt, Gesecusplatz 7.
— A., gb. Losch, Wwe., Altr. Kirchenstr. 15.
— E., gb. Schwarz, Secret.-Ww., Sackh. 102.
— Bertha, geb. Tiburtius, Justizr.-Ww., Gesecusplatz 7.
Triebensee, Wilh., Postgehülfe, Altroßg. Kirchenstraße 12.
— Joh., geb. Roggenbrod, Wwe., Altroßg. Kirchenstraße 12.
— Elise, geb. Schulz, Rentmeister-Wwe., Steindamm 176b.
Triedwind, J., geb. Kutz, Wwe., Neuer Markt 18/19.
— E., geb. Stascheit, Wwe., Borchertstr. 7.
Trieglaff, Paul, Regierungs-Baumeister, Nachtigallensteig 21a.
Trier, Ferd., Reg.-Bauführ., Steind. 21/22.
Triest, Ida, geb. Kremson, Rechn.-Rath-Wittwe, Spring gasse 5.
Trilloff, Heinr., Fleischer, Artilleriestr. 50.
— Herm., Fleischer, Oberhaberberg 41.
Trinken, Luise, geb. Briebeck, Wittwe, Mittelanger 27.
Trinkert, Gg., Arbeit., Steind. Wallstr. 13.
Trinoga, Gottl., Weichenst., Pill. Eisenb. Th.
Trinowski, Max, Dreher, Oberlaak 20.
— Joh., geb. Gleich, Kfm.-Ww., Klosterst. 1.
— Lina, geb. Kuthe, Wittwe, Oberlaak 20.
Trintowski, Herm., Arb., Mühlenstr. 10.
Trittmacher, W., Fuhrh., Oberhaberb. 52.
— Friedr., Fuhrhalter, Unterlaak 34b.
— Herm., Kutscher, Roßg. Neue Gasse 1.
— Alb., Arbeiter, Altroßg. Predigerst. 1a.
— J., geb. Enderlein, Fuhrhalter-Wwe., Oberhaberberg 70.
— R., geb. Gerwin, Wwe., Wrangelstr. 11.
— Bertha, geb. Liedtke, Fuhrhalter-Ww., Knochenstraße 44.
— A., geb. Schörke, Wwe., Kaplanstr. 20.
Trochim, C., Schuhmmstr., Löw. Predigerst. 2.
— Joh., Arbeiter, Borchertstraße 10.
Trödel, David, Bücher-Revisor, Französ. Straße 1.
Tröder, Paul, Arb., Bahnhofswallstr. 1.
Trogisch, O., Vergold., Sackh. Mittelstr. 27a.
Trojahn, R., Maschinenb., Hab. Neue Gasse 17
— Ludw., Maurermeister und Architekt, Hintertragheim 65.
— Amalie, geb. Weck, Wwe., Brodbkst. 15.
— Aug., Fräulein, Turnerstraße 4.
— Marie, Wärterin, Alter Garten 51.
Toje, Max, Kaufmann, Neuer Markt 5. } Eingang Sackh. Fränkg.
— M., geb. Bernhardi, Dr. Ww., Neuer Markt 5. }
— Alwine, geb. Gerlach, Rentier-Wittwe, Kalthöfsche Straße 42/43.
Tromm, Aug., Militär-Invalide, Alter Garten 59.
— Math., geb. Wittke, Administr.-Frau, Wilhelmstraße 10.
Trommler, Joh., Eigenth., Nass. Garten 155.
— Friedr., Eigenth., Nasser Garten 154.
— W., geb. Hasse, Wwe., Nasser Garten 113.
Tromnau, Frdr., Rector, Altstädt. Bergstraße 36/37.
Trompan, Friedrich, vens. Bahnwärter, Münchenhofplatz 13.
Trompel, Marie, Directrice, Oberhaberb. 96.
Trompf, Alb., Sergeant, Sackheim 98.
Tromsdorff, Herm., Bur.-Assist., Domst. 14.
— Anna, geb. Phal, Ww., Unterhab. 28a.
Tronski, F., Briefstr., Steind. Wallstr. 25.
Trops, Fr. G., Fuhrhalter, Borchertstr. 6.
Trotscheit, Carl und Friedrich, Arbeiter, Unterhaberberg 10a.
Troschinski, Friedr., Arbeiter, 1. Rundtheilgasse 2.
Troschke, Otto, Conditor, Kalth. Str. 18.
— Olga, geb. Wieck, Bonbon- u. Confitüren-Geschäft, Sackheim 44/45.
Trosien, Fritz, Lehrer, Yorkstraße 39.
— L., Gerichtsvollz. a. D., Altstädt. Langgasse 78.
— C. F., Schneidermstr., Neuer Grab. 1.
— Carl, Dienstmann, Friedrichstraße 10.
— Gottfr., Kutscher, Thomasgasse 10.
— Rud., Kutscher, Kolwstraße 6.
— Paul, Arbeiter, Thomasgasse 10.
— Joh. geb. Stiemer, Ww., Hinterlomse 13a.
Trosiener, W., Oberfeuerwehrmann, Gr. Domplatz 5.
— Ernst, ehem., Bes., Sackh. Mittelstr. 43.
— Aug., Krankenwärt., 1. Sandgasse 3.
— J. H., Schneidermstr., Hintertragh. 30.
— Friedr., Arbeiter, Friedmannstraße 17.
— Theod., Arbeiter, Rosenstraße 15.
— geb. Drews, Ww., Landhofmeisterstr. 13.
Trost, Emil, F Gerschmann & Trost, Kaiserstraße 12, Comptoir: Bahnhofstraße 7.
Trostmann, Jul., Klempner, Poln. Str. 7.
— Henr., geb. Schmidtke, Wwe., Hintertragheim 52d.
— Bertha, Fräul., Sackh. Neue Gasse 6/7.
Trotsch, J., Kunstgärtner, Friedmannstr. 30.
v. Trotta gen. Treyden, Alexine, Fräul., Friedrichstraße 11.
— Marie, Fräulein, Prinzenstraße 20.
— Ernst, Lieutenant, Rippenstraße 26.
Trottje, F., Riemer, Kronenstraße 3/4.
Trottner, Friedr., Maurer, Kupliyerstr. 1.
— Carl, Factor, Tiepolstraße 30.
— Wilh., Arbeiter, Yorkstraße 72.
— Amalie, geb. Schmeling, Wwe., Sackh. Hinterstraße 25.
Trotzki, Jul., Fleischer, Sackheim 87.
— Jul., Maurer, 1. Rundtheilgasse 1.
— A., Schneider, Kaplanstraße 3.
Trox, Marie, Näherin, Unterhaberb. 68.
Truchlau, Alwine, gb. Genserowski, Steuerinspektor-Wwe., Nachtigallensteig 16.
Trudrung, Ad., Schlosser, Kreuzstr. 32.
— Friedr., geb. Bürger, Ww., Bismarckstraße 15.
Trüber, Aug., geb. Schrade, Först.-Ww., Hintercroßgarten 70b.
Trüloff, Eug., Telegr.-Assist., Bahnhofswallstraße 4.
Trumpa, H. M., Schuhm., Sackheim 29.
— Jul., Näherin, Oberhaberberg 67.
Trumpeit, Alb., Schneider, Kreuzstr. 28.
— Carl, Tischler, Haberb. Neue Gasse 32.

Trunschel, Anna, Fräul., Lehrerin, Bismarckstraße 14.
— Hedwig u. Lydia, Frl., Rippenstr. 17a.
Trunsky, A., ehemal. Bäckermstr., Löbn. Kirchenstraße 8.
— Ad., Schriftsetzer, Mühlenstraße 29.
Trunz, A., Particulier, Kreuzstraße 28.
— Ernst, Comptoirist, Sckh. Hinterstr. 60.
— Franz, Schmied, Grolmannstraße 8.
— Alb., Stellmacher, Grolmannstraße 8.
— Ed., Tischler, Vorderroßgarten 63.
— Rob., Tischler, Altroßg. Pred.-Str. 28.
— Gust., Factor, Pillauerstraße 8.
— Wilh., Arbeiter, Pillauerstraße 8.
— Amalie, geb. Riedel, Wwe., Münchenhofplatz 13.
— Luise, geb. Rodaschewitz, Ww, Neuer Graben 14.
— Minna, geb. Schwily, Particul.-Ww., Sackheimer Hinterstraße 60.
Trusch, Theod., Zimmerm., Bärenstraße 4.
— Aug., Aufseher, beim städt. Wasserwerk, Hintertragheim 1.
— Aug., Arbeiter, Neue Reiferbahn 1a.
— Max, Arbeiter, Roßg. Neue Gasse 2.
— Paul, Arbeiter, Hinterroßgarten 2.
— Bertha, gb. Borchert, Ww., Kronenstr. 5.
— H., geb. Kratzel, Ww., Hab. Neue Gasse 19.
— geb. Stechel, Wwe., Yorkstraße 31.
— Amalie, Fräulein, Hinterroßgarten 2.
— Carol., unverehel., Kalth. Straße 13a.
Truscheit, Eleonore, geb. Mattern, Wwe., Turnerstraße 4.
Truschel, J. G., Kaufm., Hintertragh. 37.
— Amalie, Fräulein, Alte Gasse 7.
Truschkowski, Wilh., geb. Knisch, Wwe., Sternwartstraße 64.
Trute, Steueramtsassist., Selkestraße 5.
Trutnau, Gust., Kanzl.-Beamt., Herbartst. 12
— L., Maler, Friedmannstraße 47.
Trzaska, J., gb. Endruweit, Ww., Herbartst. 1
Trzeczak, Alb., Arbeit., Bauernhofgasse 2a.
— Mich., Arbeiter, Oberhaberberg 4.
— Ernest., gb. Neubacher, Ww., Unterl. 18/19.
Trzon, Carl, Schuhm., Sternwartstraße 32.
Tschirner, Otto, Kaufm., Kl. Domplatz 3.
Tubenthal, Oscar, Oberstabsarzt, Steindamm 17.
Tuch, G., Musikmeister, Hohenzollernstr. 2.
Tuchler, Carol., geb. Wolff, Kaufmanns-Wittwe, Vordere Vorstadt 11.
Tucholski, Franz, Feuerwehrmann, Bauernhofgasse 4.
— Aug., Postschaffner, Wrangelstraße 23.
Tuchscherer, H., Strumpfwirker, Yorkstr. 76.
Türk, Carl, Reg.-Baumstr., Oberlaak 23a.
— Alb. H., Tischler, 3. Sandgasse 8b.
— Louis, Arbeiter, Bosengang 1a.
— Lucie, gb. Engel, Ww., Ausfallthorstr. 12a.
— Amalie, geb. Will, Ww., 2. Sandgasse 4b.
— Henr., Kurzwaarenhändl., Yorkstr. 69.
Tukschewitz, Wilh., Arb., Artilleriestr. 37a.
Tuleweit, Otto, Oberlandesger.-Secretär, Henschestraße 1.
— Carl, Fuhrhalter, Yorkstraße 81.
— Wilh., Feuerwehrmann, Tamnaustr. 7.
— Charlotte, Rentiere, Kalthöf. Str. 24.
Tullney, D., Wäger, Neue Reiferbahn 1.
— Gust., Höker, Oberhaberberg 39.
— Jul., Commis, Hökerstraße 5.
Tumoscheit, Marie, geb. Gezorke, Wwe., Tamnaustraße 26.
Tunat, siehe auch Donath, Doneit, Tonat.
— Fritz, Postassistent, Wagnerstraße 39.
— Magdalene, geb. Eschendorf, Arb.-Frau, Oberhaberberg 19.
Tunick, Roch., Bracker, Turnerstraße 3.
Tunkowski, A., Posthilfsbote, Knochenstr. 6.
Tupschanski, C., Arbeiter, Kalth. Straße 53.
Tupschewski, geb. Grunwald, Gutsbesitzer-Wittwe, Prinzenstraße 21.
— M., Frl., Sprachlehrerin, Prinzenstr. 21.
Turat, Wilh., Schuhm., Alte Gasse 17a.
Turner, C., Arbeiter, Fleischbänkenstr. 30.
Turnsdorf, Minna, Wirthin, Tamnaustr. 22.
Turowski, Otto, Lehrer, Unterhaberberg 56.
— H., Kanzleigeh., Steind. Wallstr. 26.
— Anna, geb. Groß, Wwe., Kaplanstr. 10.
Tursky, Jul., Pedell, Paradeplatz 1.
— Elisab., geb. Becker, Wwe., Kaplanstr. 19.
Tusch, Clara, Schneiderin, Ziegelstr. 23.
Tuscher, J., Opernsängerin, Dohnastr. 11a.
Tuttlies, Gust., Fleischer, Magisterstr. 54.
— Ed., Maler, Alter Graben 20.
Tuwim, Jos., Gastwirth, Kaiserstraße 5.
Twitchett, Gust., Kaufm., Hintertragh. 49.
Tybusch, Paul, Offizier, Nachtigallenst. 21a.
— Elisab., geb. Götze, Oberpostdirector-Wittwe, 2. Fließstraße 8a.
Tynath, Friedr., Lederzurichter, Alter Garten 35.
Tyrahn, Carl, Particul., Friedmannstr. 27.
— Alb., Stadtbauaufseher, Lobeckstr. 2.
Tyrohn, Marie, geb. Krech, Ww., Vord. Vorstadt 77.
Tzschabrau, Carl, Rent., Tragh. Pulverst. 4.

# U.

Ubach, Eduard, Kaufm., Löbn. Oberbergstr. 5.
v. Uckermann, Franz, Hauptm., Gr. Schloßteichstraße 5.
Udally, Joh., Schuhm., Grolmannstr. 12.
Udens, C., Kutscher, Vord. Vorstadt 8/9.
Ueber, L., gb. Nagel, Ww., Artilleriestr. 33.
Ueberlender, Aug., Kaufm., Lavendelst. 4.
Ueberweg, Luise, gb. Panzenhagen, Prof.-Wwe., Wilhelmstraße 14.
Uffhausen, Aug., Rent., Wilhelmstr. 9.
Uharek, Laura, geb. Erbs, Kaufm.-Wwe., Oberhaberberg 7.
Uhl, Dr. phil. Wilh., Privatdoc., Schönstr. 3.
Uhle, Bertha, Frl., Tragh. Pulverstr. 9.
Uhlemann, Bruno, Societäts-Secr., Bärenstraße 1.
Uhlfelder, Herm., Reg.-Baumstr., Tragh. Kirchenstraße 54.
Uhlich, Arth., Höker, Oberlaak 23c.
Uhly, Wilh., Schlosser, Knochenstr. 6.
Uhse, Max, Bankbeamter a. D., Kalthöf Straße 37b.
— Gust., Commis, Wallsche Gasse 2.
— Bertha, gb. Werner, Justizraths-Wwe., Wallsche Gasse 2.

Ukley, Ernst, Telegr.-Arb., Sackheim 125.
Ulbrich, Franz, Oekonom, des „Sängerheim", Münzstraße 8/9. 218.
— Paul, Koch, Vorderanger 10.
Uldack, E., Kellner, Steind. Wallstr. 15a.
Ule, Marg., geb. deComin, Baumstr.-Wwe., Trogheim-Passage 1.
Ulff, Elise, geb. Le Blanc, Rent.-Wwe., 1. Fließstraße 22.
— Clara, geb. v. Kortzfleisch, Lieut.-Wwe., Hinterroßgarten 70.
Ulke, Jul., Schlosser, Knochenstraße 55.
Ullendorff, Therese, geb. Maschke, Wittwe, Tamnaustraße 30a.
Ullisch, Gust., Kaufm., Alter Graben 13.
Ullmann, Agnes, Schauspielerin, Löbn. Kirchhofstraße 9.
Ulmer, gb. Fischer, Wäg.-Ww., Steile Str. 11
— Mathilde, geb. Kühnast, Pfarrer-Ww., Kesselstraße 8.
Ulrich, Dr. med. G. R., prakt. Arzt und Augenarzt, Junkerstr. 7, Sprechstund.: Vorm. 9 Uhr u. Nachm. 4 Uhr, ordinirender Arzt der Augenstation im Elisabeth-Krankenhause, Ziegelstr. 4/6.
— Em., Ober-Postassistent, Schnürlingstraße 26/27.
— Joh., Pharmazeut, Hint. Vorstadt 4/5.
— Max, Architekt, Krugstr. 12. 521.
— Jul., Aufseher, Knochenstraße 52.
— F. Oscar, Kaufm., Kalthof. Str. 51.
— Richard, Mehl-Engros-Geschäft, Steindamm 137/138. 509. Wohnung: Steindamm 32.
— Arth., Klempner, Altroßg. Predigerstr. 6.
— Joh., Korbm., 2. Rundtheilg. 8.
— Richard, Maler, Yorkstraße 72.
— Gust., Milit.-Anw., Artilleriestraße 32.
— Christ., Roßschlächt., Poln. Str. 18/19.
— Franz, Schmied, Sprindgasse 6.
— Aug., Schuhm., Vorderroßgarten 4.
— Franz, Schuhm., Sackh. Hinterstr. 19
— Aug., Factor, Weidendamm 43a.
— Franz, Factor, Pillauerstraße 6a 1.
— Rich Factor, Altroßg. Predigerstr. 6.
— Aug., Arbeiter, Nasser Garten 145.
— Friedr., Arbeiter, Tamnaustraße 30a.
— Friedr., Arbeiter, Pillauerstraße 6a 1.
— Math., geb. Ausust, Ww., Luisenstr. 14.
— geb. Betke, Wwe., Yorkstraße 21.
— Auguste, geb. Fröhlich, Bauinsp.-Ww., Tragh. Pulverstraße 41.
— Luise, geb. Haut, Wwe., Poln. Str. 18/19.
— Luise, geb. Klein, Wwe., Löbn. Langg. 8
— Rosalie, geb. Nötzel, Wwe., Dohnastr. 11.
— A., geb. Pallilowski, Ww., Vord. Vorst 12.
— Heinr., geb. Preuß, Schlosser-Frau, 3. Fließstraße 21.
— Aug., geb. Reinhold, Wwe., Altroßg. Predigerstraße 20.
— Emilie, geb. Semmler, Fr., Altroßg. Predigerstraße 6.
— Wilh., geb. Stolz, Wwe., Altroßgärter Predigerstraße 35.
— M., geb. Weiß, Partic.-Wwe., Ziegelstr. 8.
— Luise, Fräulein, Wagnerstraße 25.
— Olga, Fräulein, Lange Reihe 11.
Umardt, Franz, Schneidermstr., Sackh. 35.
— Herm., Schneidermstr., Unterlaak 27a.
Umierski, W., Lehrer, Wrangelstraße 25.
Umlan, Ferd., Schneid., Fleischbänkenstr. 11.
Umlauf, Ed., Schneider, Heinrichstr. 35.
— Ed., Schneider, 3. Fließstraße 15b.
— Lina, geb. Ohlenberg, Wärterin, Kath. Kirchenstraße 3.
Umpfenbach, Dr. phil. C., Geh. Reg.-Rath u. ordentl. Professor an der Universität, Rhesastraße 7.
— Hans, Reg.-Assessor, Trgh. Pulverst. 49
Undy, Joh. Jos., Tischler, Sprindgasse 6
Uneito, Rich., Schlosser, Hab. Neue Gasse 39
— Rosalie, geb. Bonath, Wittwe, Alter Garten 28.
Unferfährt, Joh., Arb., Altst. Langg. 44
Unfrau, H., Lehr., Brandenburgerthorstr. 4b
Ungefug, Curt, Kaufm., Weinhandlung Kneiphöfsche Langgasse 9.
Unger, Aug., Rentier, Hint. Vorstadt 57.
— Aug., Schlosser, Lindengrabenstraße 2.
— F., Schneider, Klosterstraße 12.
— Wilh., Schneider, Wilhelmstraße 11.
— Alb., Vicewachtmstr., Bahnhofswallstraße 3.
— Jul., Factor, Fleischbänkenstraße 3.
— Carl, Arbeiter, Tiepoltstraße 21.
— Carl, Arbeiter, Friedmannstraße 24.
— Fried., geb. Meyer, Wwe., Mittelanger 12.
— Laura, geb. Prange, Wittwe, Lange Reihe 12.
— Hedw., gb. Reichel, Rentier-Ww., Hinterroßgarten 49a.
— gb. Reißmann, Ww., Friedmannstr. 25/26.
— Anna, Fräulein, Vorderroßgarten 50.
— Anna, Schauspielerin, Schönstraße 3.
— Lisbeth, Näherin, Viehmarkt 10.
— Luise, Fräulein, Ziegelstraße 13.
Ungermann, F. A., Postsecr., Luisenstr. 20.
Ungewitter, A., Kaufmann, Compt.: Brodbänkenstr. 35, Privatw.: Mitteltragh. 34c.
— Wilh., Oberlehrer, Mitteltragh. 34c.
„Union", chem. Fabrik, Magisterst. 1 285.
„Uniongießerei", Actiengesellschaft f. Locomotivfabrik, Eisengießerei, Maschinenbauanstalt und Kesselschmiede, Oberlaak 1—5. G 35.
Unrath, Wilh., Maschinist, Viehmarkt 6a.
v. Unruh, Carl, Generalmajor, Hinterroßgarten 54—60a.
Unruh, F. W., Polizs.-Secr., Hinterroßg. 14.
— Dr. Ferd., Director der städt., Realschule, Mittelanger 15.
— Henry, Bür.-Geh., Unterhaberberg 3.
— Otto, Locom.-Führer, Oberhaberb. 76.
— Jul., Commis, Magisterstraße 32.
— Wilh., Commis, Weidendamm 15.
— Otto, Kaufmann, Rippenstraße 1.
— C. A., Lohndiener, Nordstraße 5.
— C., Mechanikus, Tuchmacherstraße 7.
— Joh., Particulier, Magisterstraße 32.
— Wilh., Schmied, Haberb. Sackgasse 6.
— C. H., Schneider, Lobeckstraße 6.
— Louis, Schriftsetzer, Kolwstraße 3.
— Herm., Schuhmacher, Unterlaak 17.
— Bernh., Tischler, Friedmannstraße 43.

Unruh, Chr. Mich., Tischlermstr., Jägerhofstraße 13.
— Herm., Tischler, Kronenstraße 1c.
— Herm., Tischler, Friedmannstraße 22.
— Jul., Zimmermann, Bülowstraße 40.
— Gust., Factor, Unterlaak 25.
— Ferd., Arbeiter, Unterhaberberg 10a.
— Friedr., Arbeiter, Unterlaak 25.
— Ludwig, Arbeiter, Sackh. Hinterstr. 49.
— Amalie, geb. Lemke, Secret.-Wittwe, Wilhelmstraße 14a.
— Joh., geb. Schmer, Wwe., Rippenstr. 1.
— W., geb. Stabbert, Ww., Oberhaberbg. 70.
— H., g. Wannig, Handelsfr., Unterhaberb. 3.
— Luise, geb. Weiß, Wwe., Roonstr. 11.
— Amalie, Fräulein, Kalth. Straße 24.
— E. M., Fräul., Schreiblehrerin, Altstädt. Langgasse 47/48.
— Marie, Fräul., Lehrerin, Koggenstr. 29.
Unterberger, Dr. med. R., Specialarzt für Frauenkrankheiten u. Geburtsh., Privatwohnung: Königstr. 63. Klinik: Königstraße 63 und Lobeckstr. 14a. ☎ 468. Sprechst.: täglich Vorm. 9–12 Uhr, außer Sonntags; in der Poliklinik (gratis) — Krankenhaus d. Barmherz., Hinterroßgarten. — Nachm. 2–3 Uhr.
— A., Schneider, Roßg. Hinterstraße 16.
— Herm., Schneider, Unterhaberberg 17.
— Henr., geb. Fischer, Wwe., Tiepoltstr. 4.
— Aug., geb. Kroll, Wwe., Yorkstraße 57.
— Auguste, geb. Merkel, Tischler-Frau, Thomasgasse 9.
— geb. Tyrol, Rector-Wwe., Königstr. 63.
Unterspann, F., Locom.-Führ., Moltkestr. 19.
— Aug., Schmied, Albertstraße 13.
— W., Tischler, Mittelanger 20.
— Gust., Kutscher, Unterlaak 36a.
— Carl, Factor, Sackheim 81.
— Aug., Arbeiter, Sackheim 76.
— Carl, Arbeiter, Oberhaberberg 34.
— Carl, Arbeiter, Kalthöffsche Straße 18.
— Friedr., Arbeiter, 1. Sandgasse 2.
— Herm., Arbeiter, Sackheim 83.
— Joh., Arbeiter, Yorkstraße 21.
— geb. Schwarck, Handelsfrau, Sackh. Kirchenstraße 7.
— Carol., gb. Thiergardt, Ww., Thomasg. 1a
Untrieser, Fritz, Schneider, Koggenst. 15/16.
— Aug., Wärterin, Roßg. Hinterstr. 21.
Unverhau, Doroth., geb. Ohlendorf, Wwe., Waisenhausplatz 8.
Unzer, H., Fräulein, Löbn. Langgasse 48.
Urban, Dr. med. Hugo, Arzt, Tragheimer Pulverstraße 49.
— O., Wäger, Vorderlomse 33/34.
— Max, Buchhalter, Kalthöf. Straße 16
— J., pens. Briefträger, Sackheim 91.
— Otto, Gendarm, 2. Sandgasse 1.
— Fritz, Kaufmann, Vorderroßgarten 22.
— Friedr. Ferd., Maurer, Oberhaberb. 63.
— Joh., Möbelhändler, Sternwartstr. 14.
— A., Malermeister, Sackheim 94.
— Friedr., Kutscher, Sackh. Tränkgasse 2.
— Alb., Kassenbote, Bauernhofgasse 3.
— Ferd., Factor, Sackheim 67.
— Herm., Factor, 3. Sandgasse 8d.
Urban, Leop., Arbeiter, Schönbergerstr. 4.
— Pauline, geb. Abendroth, Wwe., Tragh. Pulverstraße 49.
— geb. Bockmann, Wwe., Bülowstr. 12.
— Luise, geb. Damaschun, Ww., Rippenst. 22.
— Amalie, geb. Lange, Ww., Steindamm 18.
— Charlotte, geb. Prätorius, Wittwe, Altroßgärter Predigerstraße 41.
— Heinr., geb. Prasnio, Ww., Heinrichstr. 5.
— Aug., geb. Senner, Wwe., Mittelanger 3.
— Wilh., geb. Tiedtke, Frau, Vorderlomse 1c.
— Joh., geb. Wien, Wwe., Sternwartstr. 63.
— Emilie, Schneiderin, 3. Sandgasse 8d.
— Emma, Fräulein, Rippenstraße 6.
— Ludw., Fräulein, Roßgärter Markt 4.
Urbanowitz, Amalie, geb. Mischard, Wwe., Tiepoltstraße 7.
Urbanski, Elisabeth, geb. Morsall, Wwe., Yorkstraße 81.
Urbath, Ernst, Lagerdiener, Tamnaustr. 5.
— Rich., Reisender, Oberhaberberg 21.
— Joh., Arbeiter, Altroßg. Predigerst. 37.
— Luise, geb. Hoffmann, Wwe., Sackh. Mittelstraße 27a.
Urbatis, Marie, Frl., 3. Fließstraße 17a.
Urbigkeit, A., Tischler, Heinrichstraße 16.
Urbitat, M., Polizeidiener, Vorderanger 13.
Urbschat, O., Reg.-Bur.-Diät., Kaplanstr. 9.
— Chr., Missionsprediger, Drummstr. 32.
— W., Schmied, Tragh. Ausbau 393.
— Carl, Schuhmacher, Oberrollberg 3.
— Joh., Schuhmacher, Mittelanger 11.
— Dan., Factor, Weidendamm 7.
— Gust., Arbeiter, Parkstraße 9.
— Herm., Arbeiter, Sackh. Hinterstr. 47.
— Carol., gb. Weidukat, Ww., Hint. Vorst. 17.
Urbscheit, Ernst, Drogist, Hintertragh. 37.
— Rob., Händler, Yorkstraße 36.
— Gust., Arbeiter, Artilleriestraße 5.
— C., geb. Budelski, Ww., Nachtigallensteig 14.
— L., gb. Zimmermann, Ww., Mittelang. 27.
— Emilie, Fräulein, Steile Straße 2.
Ure, John, Comptoirist, Unterlaak 42.
Urhahn, Carl, Arb., Friedmannstraße 14a.
— Friedr., Arbeiter, Vorderlomse 1.
— Carol., geb. Horn, Wwe., Grolmannstr. 10.
— Amalie, geb. Kallinowski, Wwe., Hab. Sackgasse 2.
Urlaub, E. G., Lehrer, Wilhelmstraße 10.
— Franz, Arbeiter, Bülowstraße 41.
Urmeneit, Georg, Arbeiter, Thomasg. 9.
— Marie, Näherin, Dohnastraße 10.
Ursell, Erich, Kaufm., Brodbänkenstr. 16/17.
Usatis, W., Friseur, an der Köttelbrücke, 2. Geschäft: Lindenstr. 24/25, Wohn.: Tamnaustraße 47.
— Aug., Schneider, Oberhaberberg 3.
Uschkamp, Gust., Arb., Synagogenstr. 10/11.
Uschkereit, A. Schuhmmstr., Vorderlomse 1c.
Uschkorath, gb. Pfeiffer, Ww., Steile Str. 12a.
Uschkureit, Aug., Zimmerm., Friedmstr. 48.
v. Usedom, geb. Mannheimer, Wittwe, Königstraße 80.
Usko, J., Schneider, Sackheim 88.
— geb. Blanck, Wwe., Yorkstraße 19.
— Wilh., geb. Mingo, Weißgerberstr. 21a.

Usko, Marie, geb. Ritter, Schneiderfrau, Artilleriestraße 9.
Uszczek, Hulda, geb. Liedtke, Pfarr.-Wwe., Mitteltragheim 2a.
Utzmantat, Otto, Arbeiter, Kai 22.
— Simon, Arbeiter, Kai 22.
Utech, J., Dep.-Vicefeldw., Fort Friedrichsburg.
Utecht, Theodor, F, Kaufm., Agentur- und Commissions-Geschäft, Tamnaustr. 1. 192.
Uter, Joh., Rentier, Alte Gasse 17a.
Uth, Friedr. W., Bote, Hinterroßgart. 69a.
— F. W. O., Tischler, Yorkstraße 63.
— Gust., Zimmergesell, Friedmannstr. 40.
— Oscar, Zimmerm., Grolmannstraße 7.
Uthicke, O., Destillateur, Wagnerstr. 66.
Uthke, Max, Lehrer, Kalthöfische Straße 9.
„Utilitas" Abfuhranstalt, Trgh. Ausb. 282/83 Bureau: Wrangelstraße 27.
Utschakowski, Franz, Kanzl.-Geh., 3. Fließstraße 9.
— F. W., Postbote, Nicolaistraße 12.
— Ferd., Postschaffner, Oberhaberberg 67.
Utzat, geb. Bekühn, Ww., Yorkstraße 82.
Uzatis, Aug., Schneider, Oberhaberb. 90.

## V.

Vahlen, Dr. Theod., Privatdoc., Mitteltgh. 27
Valentin, siehe auch Vallentin.
— Otto, Coiffeur, Brüderstraße 9.
— Eug., Hausvater, Steind. Wallstr. 1/2.
— Minna, geb. Brombek, Kaufm.-Wwe., Lavendelstraße 3a.
— E., geb. Elisat, Lehrer-Ww., Kaiserstr. 4.
— E., geb. Pieckert, Ww., Vorderlomse 39.
— Luise, geb. Radtke, Ww., Nass. Gart. 20.
— Jenny, Rentiere, Vord. Vorst. 86/87.
Valentini, Dr. med. G., prakt. Arzt, Privatdoc. f. innere Medicin, Herderstr. 1. Sprechst.: 9—10 U. V. u. 4—5 U. N.
— Emilie, Fräul., Unterhaberberg 32/33.
Valk, Ottilie, geb. Büttner, Agent.-Wwe., Lange Reihe 11.
— geb. Hennig, Kfm.-Ww., Königstr. 6/7.
Vallentin, siehe auch Valentin.
— David, F Nathan Sternfeld, Paradepl. 12.
— Ed., Maler, Sternwartstraße 22.
Valley, A., Schuhmacher, Yorkstraße 82.
— Minna, gb. Ludelski, Ww., Rosenst. 3.
Valois, J., Steuerinsp. a. D., Kaplanstr. 10.
— Marie, Privatlehrerin, Trgh. Kirchenstraße 22/23.
Vanhöf, Gust., Bierverl., Kronenstr. 1a.
— R., geb. Rodbeck, Wwe., Kronenstr. 1a.
Vanhöfen, Carl, Tischler, Yorkstraße 70.
— Ferd., Kutscher, Unterlaak 29.
— Ad., Arbeiter, Alter Graben 25.
— Alb., Arbeiter, Magisterstraße 59.
— Ernst, Arbeiter, Artilleriestraße 27.
— Friedr., Arbeiter, Haberb. Sackgasse 9.
— Leop., Arbeiter, Bismarckstraße 2.
— Heinr., gb. Aust, Ww., Artilleriestr. 37a.
— geb. Kirstein, Wwe., Steile Str. 12.
— L., gb. Obersteller, Wwe., Oberhaberb. 70.
— geb. Rautsch, Wwe., Yorkstraße 87.
v. Varchmin, Hugo, Uhrmacher, Artilleriestraße 31.
— Joh., geb. Keuchel, Uhrmacher-Frau Unterlaak 39.
Varena, Ad., Director des Königsberger Stadttheaters, Schönstraße 1.
Varrentrapp, W., Landesbaurath, Große Schloßteichstraße 6.
Vasoldt, H., Tischler, Neuer Markt 7.
— Franz, Tapezirer, Steindamm 9b.
— Laura, geb. Conrad, Böttchermstr.-Ww., Neuer Markt 7.
— Amalie, Näherin, Nicolaistraße 29.
Vater, Herm., Pferdebahn-Schaffn., Hint. Vorstadt 15.
— Emilie, geb. Kernoginski, Näherin, Bismarckstraße 10d.
Vatke, Aug. Schutzmann, Moltkestr. 18a.
Vausch & Meske F, Maaßgesch. f. Herren-Garderobe, Kantstraße 15.
— Emil, Kfm., F wie vor, Mühlengrund 7.
Vebe, Marie, Schneiderin, Vorderroßg. 31.
Veit, Franz, Steinsetzer, Steile Str. 12a.
— Franz, Arbeiter, Unterhaberberg 4.
— Heinr., Arbeiter, Nasser Garten 138.
— H., gb. Herrmann, Ww., Unterrollb. 17a.
— geb. Legien, Wwe., Steile Straße 9.
— W., geb. Bubel, Ww., Hinterroßg. 28.
— W., geb. Wenk, Wwe., Hökerstraße 5.
Venohr, Otto, Particulier, Sackheim 91.
— Chr., Hilfsbremser, Kronenstraße 8.
— Aug., Locom.-Heizer, Alt. Gart. 59a.
— Rud., Tischler, Tamnaustraße 8.
— Adolf, Diener, Paradeplatz 4d.
— Ed., Kutscher, Mühlenstraße 7.
— Carl, Arbeiter, Ausfallthorstraße 1a.
— E., geb. Harich, Wwe., Altr. Pred. Str. 37.
— Clara, geb. Josewitz, Postsecr.-Wittwe, Alter Garten 16.
— Amalie, Fräulein, Nasser Garten 57.
Venthur, Friedr., Arb., Hint. Vorst. 49/50.
Venzke, gb. Zachau, Ww., Sackh. Neue Gasse 2.
Verband Deutscher Handlungsgehilfen in Leipzig, Passage 2 II. 381.
Vereinsbank, Königsberger, Vord. Vorstadt 48/52. 30.
Vergin, J., pens. Kassendien., Georgstr. 12.
Vernezobre, Anna, Fräul., Steile Str. 7.
Vernizzi, Albertina, Italienische Sprachlehrerin, Französische Straße 9.
Versek, Gottfr., Factor, 1. Sandgasse 3.
— Johanna, geb. Posinke, Wwe., Tragh. Ausbau 183/84.
v. Versen, Berth., Rentier, Cur- u. Kindermilchanstalt, Wrangelstraße 27.
Vertur, Louis, Handelsm., Selkestr. 16.
Vetter, siehe auch Fetter.
— Wilh., Wissenschaftl. Lehrer, Sackh. 58.
— Otto, Bekleidungsamts-Assist., Altroßg. Kirchenstraße 1a1.
— Emil, vorm. Gustav Wedthoff F, Kfm., Papier-, Schreib-, Zeichen- und Materialienhandlg., Junkerstr. 16. Wohn.: Nicolaistraße 4.
— Jul., F, Kaufm., Galanterie- u. Kurzwaarenhandlung, Köttelstraße 27.
— Franz, Schlosser, Alter Garten 31.

**Emil Vetter**
vorm. Gustav Wedthoff,
Junkerstraße Nr. 16.
**Papier-, Schreib-, Zeichnen- und Mal-Utensilien-Handlung.**
**Galanterie- und Lederwaaren.**
Sämmtliche
Comptoir- und Schul-Bedarfsartikel.
**Größte Auswahl, billigste Preise, reelle Bedienung.**

Vetter, E., geb. Berneick, Wwe., Oberhab. 61.
— Charlotte, geb. Glaubitz, Wwe., Alter Garten 31.
— Paul, gb. Glaubitz, Wwe., Mitteltragh. 1b.
— Carol., gb. Reinhardt, Ww., Wagnerst. 66.
— Marie, geb. Stiern, Wwe, Sackheim 58.
— Anna, Näherin, Unterrollberg 7/8.
— Johanna, Fräulein, Augustastraße 2.
Viard, Marie, Fräulein, Königstraße 38.
Vick, Carl, Stabsarzt, Ziegelstraße 12a.
Victor, Jul., Kfm., F Lewenstein & Victor, Königstraße 60a.
Victoria-Bazar, Paradeplatz 5a.
Viehahn, Wilh., Commis, Oberhaberb. 46.
Viehöfer, F. W., Wild- u. Butterhändl., Vorderroßgarten 58/59.
— Jos., Schuhmacher, Friedmannstr. 33.
— Ferd., Tischler, Oberrollberg 10.
— Bertha, geb. Stein, Krankenpflegerin, Kalthöffsche Straße 39a.
Vielhauer, Ed., Schneider, Rippenstr. 28.
Vierguß, A. J. F., Postsecret., Tragheim. Pulverstraße 43.
Vierke, Carol., geb. Kühnapel, Wwe., Tannaustraße 11.
— Sophie, Schneider, Tannaustraße 11.
Vierow, Frank. Kaufm., F G. Graade, Vordere Vorstadt 30.
Vierthaler, Rud., Tischler, Pillauerstr. 6a I.
— Heinr., geb. Woitzuck, Wwe., Pillauerstraße 6a I.
Vietz, Joh., Arbeiter, Vogelgasse 3.
— Heinr, Arbeiter, Oberhaberberg 39.
Vieweg, Gust, Revisions-Inspect., Neue Dammstraße 35.
Vintz, Wilh, Arbeiter, Domstraße 7.
Völker, Otto, Müller, Alter Graben 35.
— A., geb. Bolle, Ww., Waisenhauspl. 6.
— Joh., Fräulein, Tragheim-Passage 4.
Völckerling, Ad., Professor, Schloßorganist, Musiklehrer f. Clavier, Gesang, Theorie, Ziegelstraße 10.
Völkner, Theod., Nachf. F. Inh.: Walter März, Cigarren- und Weinhandlung, Altstädtische Langgasse 24.
— Th. F, Herren-Gard.-Gesch., Poststr. 2, Wohnung: Hintertragheim 41/42.
(Siehe Inseraten-Anhang, Seite 6.)
— Oscar, Monteur, Viehmarkt 6a.
— Carl, Arbeiter, Friedmannstraße 27.

Große Auswahl
deutscher Stoffe
**Th. Voelkner,**
**Poststraße 2,**
gegenüber der Hauptpost,
empfiehlt
sich zur Anfertigung
**hocheiner**
**Herren-Garderoben,**
Uniformen
und Militär-Effecten.
französischer Stoffe
englischer Stoffe

Völkner, Rud., Arbeiter, Oberlaak 32/33.
— Ottilie, gb. Stockmann, Ww., Yorkstr. 42.
— Paul., geb. Stockmann, Hauptm.-Ww., Yorkstraße 42.
Völsch, Dr. med. Max, prakt. Arzt, Königstraße 53. Sprechstunden: V. 9—10 Uhr, N. 4—5 Uhr.
— Max, Hotelbesitzer, Vorderroßgart. 16.
— A., Seifen- und Parfümerie-Geschäft, Vorderroßgarten 16.
— Ida, geb. Major, Gutsbesitzer-Wittwe, Hintertragheim 58.
— Franz., gb. Plehn, Sanitätsraths-Ww., Tragheimer Gartenstraße 1.
Voge, Gust., Postsecr. a. D., Yorkstr. 33.
Vogel, R., Rechtsanwalt u. Notar, Vord. Vorstadt 39.
— Gust., Oberlehrer, Schnürlingstr. 33.
— Gust., Lehrer, Kolwstraße 3.
— Jul., General-Agent des „Nordstern", Burgstraße 11/12.
— Max, Bäcker, Alter Graben 3/4.
— Ludw., Bierhändler, Tragh. Kirchenstraße 29.
— H., Bildhauer, Oberrollberg 21.
— Jul., Drechslermstr., Stritzelstraße 1.
— Ferd., Eigenthümer, Yorkstraße 94.
— Theod., Färbermstr., Hinterroßg. 62a.
— W. F, Getreide- und Mehlhandlung, Holzstraße 15 und Koggenstraße 1.
— L. E. Th., Kfm., F w. v., Holzstr. 15.
— Aug., Kfm., Destillation u. Restauration, Lindenstraße 32/33. ☎ 704.
— Carl, Kaufmann, Hinterroßgarten 62a.
— Emil, Maler, Steind. Wallstraße 23.
— H. O., Maschinenbauer, Neuroßgärt. Kirchenberg 5.
— Carl, Maurer, Unterhaberberg 12b.
— Jul., Maurer, 3. Fließstraße 34.
— Gottl, Rentier, Königstraße 44.
— F., Kupferschmied, Sackh. Neue Gasse 1.
— C. G., Schmiedemstr., Triangel 1b.
— Aug., Schmied, 3. Sandgasse 7b.
— Otto, Schmied, Oberrollberg 15a.
— Rich., Schmied, Alter Graben 24.
— Aug., Schuhmacher, Wagnerstraße 49.
— F. W., Schuhmmstr., Trag. Kirchenstr. 1a.
— Ludw., Schuhmacher, Mühlenstraße 17.

Vogel, Otto, Tischler, Mittelanger 25.
— Aug., Kutscher, Unterhaberberg 74.
— Ed., Kutscher, Löbn. Kirchhofstraße 9.
— Friedr., Kutscher, Vogelgasse 33.
— Ludw., Kutscher, Sackh. Gartenstr. 8.
— Aug., Factor, Pillauerstraße 5b.
— Friedr., Factor, Kalthöfsche Str. 36.
— Aug., Arbeiter, Schweizergrund 2.
— Carl, Arbeiter, Tiepoltstraße 15.
— Carl, Arbeiter, Grolmannstraße 7.
— Ernst, Arbeiter, Oberlaak 22.
— Ferd., Arbeiter, Alter Garten 2.
— Ferd., Arbeiter, Sackheim 5.
— Friedr., Arbeiter, Feuerstraße 43
— Friedr., Arbeiter, Bülowstraße 35.
— Gottfried, Arbeiter, Neuer Graben 9.
— Heinr., Arbeiter, Tiepoltstraße 11.
— Joh., Arbeiter, Stallengasse 42/43.
— Wilh., Arbeiter, Friedmannstraße 56.
— Clara, geb. Bunkus, Kaufm.-Wittwe, Kruastraße 11.
— Minna, geb. Ewert, Wwe., Roonstr. 6.
— A., geb. Feige, Ww., Löbn. Langg. 27/28.
— Marie, geb. Holzweiß, Kaufm.-Wwe., Alte Gasse 9.
— H., geb. Norkus, Wwe., Tiepoltstr. 21/21a.
Joh., geb. Rassel, Wwe., Kneiph. Hofg. 14.
— C., geb. Schlegmann, Ww., Unterhab. 12b.
— geb. Schulz, Wwe., Steile Str. 26.
— Alma, Fräulein, Löbn. Langgasse 27/28.
— Hedw., Fräulein, Haberb. Neue Gasse 1.
Vogeler, Ed., Kaufm., Vertreter des Eisenhüttenwerks Marienhütte, Act.-Gesellschaft, Kotzenau und Mallmitz, Hohenzollernstraße 12. 700.
Vogelewitz, Moses Leiser, Kaufmann, Kaiserstraße 11.
Vogelgesang, Dr. med. G., prakt. Arzt, Hint. Vorstadt 68, Sprechstunden: 8 - 10 Uhr Vorm. und 4—6 Uhr Nachmittags.
— Emilie, geb. Kloß, Dr.-Wwe., Vorderroßgarten 58/59.
— Käthe, Erzieherin, Vorderroßg. 58/59.
Vogelmann, Ernst, Schlosser, Parkstr. 4.
— Gust., Arbeiter, Sackheim 95.
Vogelrath, A., Factor, Oberhaberberg 17.
Vogelreuter, Ed., Stat.-Assist. a. D., Neue Reiferbahn 13a
— Aug., Commis, Oberhaberberg 25.
— Gust., ehem., Gutsbes., Wallsche Gasse 2a.
— Emma, geb. Lowatz, Oberlehrer-Wwe., 3. Fließstraße 28.
v. Vogelsang, Ad., Major, Wilhelmstr. 14a.
Vogelsang, C., Werkmstr. a. D., Steind. 12.
Vogelstein, Dr. Rabbiner, Burgstraße 10.
Vogler, Paul, Klempner, Jägerhofstr. 13.
— Amalie, geb. Falk, Rentiere, Französ. Straße 18.
Voglowski, Emil, Reg.-Feldm., Henscheft. 24.
Vogt, siehe auch Voigt.
— Math., geb. Fabian, Rechtsanw.-Ww., Hintertragheim 52d.
— C., geb. Heinrich, Wwe., Kalth. Str. 13.
— Marie, geb. Pohl, Ww., Alte Gasse 25.
— Ulrike, Fräulein, Hintertragheim 60.
Vogtenberger, P., Oberingen, Lizentgrab. 1.
Voigdt, Fritz, Ger.-Assessor, Nachtigallenst. 1.
Voigdt, R., geb. Werner, Ww., Paradepl. 9.
Voigt, siehe auch Vogt.
— H. K., Prof. der Theol., Hohenzollernstr. 14
— Hans, Land-Bauinspector, Schönstr. 3.
— E., Rechnungsrath, Jacobstraße 3b.
— Fr., Kirchh.-Insp., Altrg. Predigerstr. 10,
— E. J. F., Kfm., Kurz-, Galanterie- u. Wollwaarenhdlg., Altstädt. Langg. 15/16. Wohnung: Polnische Straße 26/28.
— Paul, Kaufmann, Münzstraße 8/9.
— C. Gottl., Buchbinder, Altr. Predstr. 32.
— Georg, Fleischhändler, Wernerstr. 4.
— A., Oberstauer, Neuer Graben 12.
— Alb., Schutzmann, Kuplitzerstraße 1.
— Heinr., Steinsetzer, Friedmannstr. 48.
— Otto, Tischler, Tiepoltstraße 6.
— Carl, Factor, Lizentgrabenstraße 7.
— Aug., Arbeiter, Friedmannstraße 1.
— Aug., geb. Giese, Wwe., Wrangelstr. 38.
— Amanda, geb. Groß, Dr.-Wwe., Tragh. Kirchenstraße 76a.
— Emilie, geb. Kolbeck, 3. Sandgasse 8c.
— Clara, geb. Kopp, Pfarrer-Wittwe, Ziegelstraße 13.
— Bertha, geb. Reimann, Landgerichts-Director-Wittwe, Lobeckstraße 16.
— Aug., geb. Riemann, Wittwe, Altroßg. Predigerstraße 32.
— Marie, geb. Rudau, Kaufmann-Wwe., Altstädtische Schulstraße 2.
— Aug., geb. Wieberneit, Wwe., Yorkstr. 91.
— Emilie, Fräulein, Kronchenstraße 13.
— Marg. u. Joh., Fräulein, Ziegelstr. 22c.
Volckmann, Carl, Kutscher, Rippenstr. 25.
— Wilh., Schriftsetzer, Rippenstraße 25.
Volgmann, Aug., Schneid., 3. Fließstr. 6.
— Carl, Arbeiter, Grolmannstraße 10.
— Amalie, geb. Bendig, Wwe., Friedländerthorplatz 1.
Volcke, G., Maurer, Friedrichstraße 11.
— Eleonore, geb. Luschnat, Wwe., Friedmannstraße 16.
v. Volkmann, Alfr., Reg.-Assessor, Tragh. Pulverstraße 4.
Volkmann, Dr. phil. P., Professor an der Universität, Tragh. Kirchenstraße 11.
— Carl, Herm., Steuererheber, Knochenstraße 52.
— Alb., Barbier, Nasser Garten 156.
— Heinr., Eigenthümer, Alter Garten 9.
— Oscar, Fleischer, Alter Garten 11.
— Ad., Former, Yorkstraße 16.
— Joh., Grundbesitz., Alter Garten 59d.
— Herm., Kaufm., F. Gebr. Franz, Vord. Vorstadt 46/47.
— M. F. F., Kaufm., Agentur- und Commissions-Geschäft, Vertr. der Schieß-Wollfabrik Wolff & Co. in Walsrode, Kai 5/6. 630.
— Friedr., Landwirth, Lindenstr. 24/25.
— Alb., Maschinenschloss., Neue Reiferb. 26.
— Friedr., Maurer, Kalthöf. Straße 30.
— Wilh., Pferdeb.-Schaffn., Kreuzstr. 26.
— J. G., Schmied, Steind. Wallstr. 10.
— Ludw., Schmied, Nicolaistraße 23.
— Louis, Tapez. u. Decorat., Magisterstr. 31.
— Carl, Zimmergeselle, Kronenstraße 7.

Volkmann, Alb., Portier, Knochenstraße 24
— Carl, Arbeiter, Grolmannstraße 4.
— Ferd., Arbeiter, 3. Sandgasse 9.
— Friedr., Arbeiter, Yorkstraße 15.
— Gottfr., Arbeiter, Reifschlägerstraße 2.
— Wilh., geb. Bublies, Wwe., Heinrichstr. 3.
— Heinr, gb. Eggert, Wwe., Thomasg. 8.
— Rosine, geb. Glogau, Wwe., Steind. Wallstraße 14.
— C., gb. Hochfeld, Ww., Sackh. Hinterstr. 46.
— Marie, geb. Hölge, Restaurateur-Frau, Königstraße 78.
— A., gb. Hollstein, Ww., Steind. Wallstr. 23.
— Emma, geb. Langanke, Bäckermstr.-Frau, Neuer Graben 25.
— Wendeline, gb. Müller, Wwe., Haberb. Schulstraße 3.
— Wilh., geb. Schmoel, Wwe., Tiepoltstr. 25.
— Amalie, geb. Schweichler, Wwe., Vord. Vorstadt 74/75.
— Amalie, geb. Seeck, Wwe., Kolwstr. 4.
— Jenny, geb. Zeitz, Polizei-Commissar-Wittwe, Vordere Vorstadt 46/47.
— Dorothea, Fräulein, Tamnaustraße 12.
Vollberg, Lina, geb. Salzmann, Wittwe, Klosterstraße 1.
Vollhase, Amalie, geb. Passenheim, Wwe., Nasser Garten 39.
Vollmeister, C., Tischlermstr., Herbartstr. 2.
— Otto, Tischlermstr., Kalth. Straße 21.
— Gertrud, geb. Rodeike, Rentier-Wwe., Steindamm 4.
— Doroth., Fräulein, 3. Fließstraße 17a.
— Therese, Wirthin, Hinterroßgarten 17.
Vollmer, Wilh., Gärtner, Yorkstr. 79/80.
Volpert, Jos., Arbeiter, Carlstraße 6.
— Paul, Bahnwärt., Nasser Garten 139.
Volprecht, Hulda, geb. Hempel, Wittwe, Hintertragheim 58.
— gb. Schulpki, Gutsbes.-Ww., Prinzenst. 4.
Volz, Rud., Maurer, Löbn. Kirchenstr. 4.
— Rob., Zimmerm., Hinterroßgarten 48.
— geb. Timmler, Wwe., Bülowstraße 33.
Vonberg, Johs., Baumstr., Kalth. Str. 8.
— Eug., Bank-Buchh., Henschestraße 9.
— Elisabeth, Fräulein, Prinzenstr. 25.
Vongehr, Herm., Factor, Klosterstraße 3.
Vonneilich, Culturtechn., Kaiserstraße 10.
Vorbringer, Ed., 2. Vorstandsbeamter der Ostpr. Landsch.-Darl.-Kasse, Yorkstr. 49.
— Gust., Buchhalter der Ostpr. Landsch. Darlehnskasse, Kalthöf. Straße 34.
— Aug., Kassen-Assistent, Sackheim 14.
— Hedwig, geb. Babinski, Wwe., Yorkstr. 33.
Vorhoff, B., geb. Reimer, Wittwe, Neue Dammstraße 36.
Vorlauf, J., Kaufmann, Sternwartstr. 33.
— Ernst, Kaufm., F Gebrüder Schönwiese Nachf., Schönstraße 4.
— Leop., Rentier, Mitteltragheim 1f.
— Otto, Klempner, Alter Garten 59.
— Emilie, Plätterin, Alter Garten 59.
Vorlaus, Georg, Commis, Altst. Langg. 58
Vormauer, Eugen, Rentier, Sackheim 101.
Vormeyer, Fritz, Schlosser, Alter Gart. 27.
— Wilh., Tischler, Oberhaberberg 15.
Vormstein, Dr. G., Oberlehr., Königstr. 33.
Vorrath, Friedr., Musiker, 3. Fließstr. 30.
— Alb., Zimmerm., Friedmannstraße 44.
— G. H., Zimmergef., Nasser Garten 63.
— Rob., Zimmerm., Altstädt. Bergstr. 25.
— Rud., Factor, Bismarckstraße 15.
— Franz, Arbeiter, Oberhaberberg 34.
— Rud., Arbeiter, Oberhaberberg 49.
— Eleonore, geb. Henkel, separ. Frau, Drummstraße 34.
— Carol., geb. Koschinski, Wwe., Neuroßg. Kirchenberg 2.
— Anna, geb. Paetsch, Wwe., Oberrollb. 14.
— Marie, Schneiderin, Magisterstr. 20.
Vorsay, A., Tribunals-Kanzlist, Sackheim. Kirchenstraße 24.
— C. A., Telegr.-Secr., Rippenstr. 17b.
— Max, Bäckermeister, Augustastraße 14.
— Ferd., ehem. Hausbes., Rippenstr. 17b.
Vorsteheramt d. Kaufmannschaft, Börsenstraße 1—6. 48.
Vortanz, Wilh., Arbeiter, Drummstr. 19.
Vorwälder, Carl, Schuhm., Sackheim 90.
— Marie, geb. Sonnenberg, Ww., Vorderroßgarten 7.
Vorwallner, C., Cigarren- u. Tabakgesch., Kalthöffsche Straße 40.
Voß, siehe auch Foß.
— Carl, Architekt, Hinterroßgarten 61a.
— Ernst, Assec.-Beamter, Kaplanstr. 15.
— Aug., Buchbinder, Kolwstraße 6.
— Otto & Sohn, Kgl. Hof-Vergolder und Spiegelhändler, Löbn. Langgasse 16.
— Otto, Kgl. Hof-Vergold., Löbn. Langg. 16.
— Emil, Kgl. Hof-Vergold., Löbn. Langg. 16.
— Emil, Kaufm., Packkammer für Colonialwaaren, Knochenstraße 17.
— jun., Otto F., Kaufm., Waarenagentur-Geschäft, Tragh. Kirchenstraße 6.
— Eugen, Portraitmaler, Hauptm. d. Landwehr, Ziegelstraße 13b.
— Carl, Reisender, Bärenstraße 3a l.
— Emil, Reisender, Bismarckstraße 8.
— Carl, Schuhmacher, Hinterroßg. 61b.
— Carl, Schuhmacher, Friedmannstr. 36
— G., Stallmeister, Heumarkt 14.
— Joh., Schuhmacher, Sackheim 24.
— Herm., Zahlmeister, Sackheim 100.
— J. Chr, Zimmergesell, Kolwstraße 6.
— Joh., Diener, Sternwartstraße 19.
— Aug., Kutscher, Neuer Graben 10.
— Franz, Kutscher, Sternwartstraße 22.
— Carl, Factor, Sackh. Mittelstraße 40.
— Herm., Factor, Oberrollberg 14.
— Theod., Factor, Viehmarkt 11.
— Aug., Arbeiter, Vorderlomse 31.
— Carl, Arbeiter, Georgstraße 13.
— Carl, Arbeiter, Grolmannstraße 3.
— Carl, Arbeiter, Sackh. Hinterstr. 29.
— Friedr., Arb., Altroßg. Predigerstr. 30.
— Friedr., Arbeiter, Neue Reiferbahn 23.
— Frdr., Arbeiter, Altroßg. Predigerstr. 34.
— Friedr., Arbeiter, Oberhaberberg 49.
— Herm., Arbeiter, Klosterstraße 3.
— Sophie, gb. Bagusch, Ww., Sternwartst. 6
— Sus., geb. Dangeleit, Wwe., Haberb. Neue Gasse 36/37.
— Wilh., geb. Kaliuna, Wwe., Augustastr. 17.

Voß, Rosa, geb. Korpat, Wwe., Viehmarkt 8.
— Rosine, gb. Wey, Ww., Knochenstr. 17.
— Wilh., geb. Petrowsky, Wwe., Alte Gasse 3.
— Joh., geb. Quednau, Wwe., 1. Sandg. 13.
— Sophie, geb. Rohr, Wwe., Tiepoltstr. 21a.
— B., geb. Seeck, Wwe., Lizentgrabenstr. 13.
— Ulrike, geb. Voß, Kfm.-Wwe., Trichinenschauerin, Klosterstraße 1.
— Amalie, Näherin, Holländerstraße 5/6.
— Anna, Fräulein, Klosterstraße 1.
— Anna, Schneiderin, Hinterroßgarten 4.
— Anna, Wirthin, Tamnaustraße 5.
— Therese, Fräulein, Klosterstraße 1.
Vothel, H., Bäckermstr., Friedmannstr. 53.
Voulliéme, O., Ob.-Postassist., Schützenstr. 18.
— Franz, Holzbildhauer, Tragh.-Passage 7.
— Hedwig, geb. Stein, Kfm.-Ww., Steind. 4.
Voxs, Gottfr., Arb., Sackh. Hinterstraße 19.

# W.

Waap, Math., Schuhm., Fleischbänkenstr. 33.
Waas, Therese, geb. Schink, Kaufm.-Wwe., Yorkstraße 46.
— geb. Wichert, Telegr.-Frau, Yorkstr. 46.
Wabbel, Sam., Partic., Herbartstraße 6.
— Heinr., Zimmermann, Yorkstraße 85.
Wabbels, Alb., Postanwärter, Unterrollb. 14.
— Mart., Invalide, Hundrieserstraße 9.
Wach, R., Kastellan, Friedrichstraße 7a.
— Robert, Postschaffner, Friedrichstr. 7a.
— G., Fleischer, Tragh. Kirchenstraße 56.
— Alb., Arbeiter, Sternwartstraße 64.
Wachhausen, Hans, Kaiserl. Bankbeamter, 2. Fließstraße 8a.
— Auguste, geb. Bork, Postdir.-Wittwe, Friedmannstraße 22.
— Cl., Frl., gepr. Turnlehr., Unterhaberb. 55.
— Charl., Fräulein, Unterhaberberg 55.
Wachholz, Luise, geb. Neubauer, Rentiere, Yorkstraße 52.
Wachowski, Ernst, Kaufm., F Königsberger Strohhülsenfabrik, Wagnerstraße 23.
— Gust., Commis, Domstraße 14.
— Paul, Comptoirist, Magisterstraße 3.
— Ferd., Lackirer, Tiepoltstraße 30.
— Gust., Schmied, Haberb. Sackgasse 24.
— Joh., gb. Fuchs, Malerfrau, 2. Fließstr. 13.
— Anna, geb. Schiemann, Partic.-Wwe., Wrangelstraße 30.
— Joh., geb. Still Wwe., Altroßg. Prd. Str. 4
— Marg., geb. Wasgal, Wwe., Roggenstr. 39.
— Marie, geb. Wilhelms, Wwe., Haberb. Sackgasse 12.
— Bertha, Fräulein, Königstraße 6/7.
Wachs, Rob., Conditorgeh., 3. Fließstr. 20.
— Ludw., Schneider, Altst. Langgasse 42.
Wachsen, Louis, Buchhalter, Henschestr. 22.
— Amalie, geb. Conradt, Ww., Kalth. Str 13.
— Marg., Fräulein, Oberhaberberg 12.
Wachsmuth, C. S., Klempner, Wilhelmstr. 11
— Carl, Klempner, Nicolaistraße 13.
— Chr. A., Schneider, Oberlaak 7.
— Wilh., Schuhm., Löbn. Langgasse 30.
— Charl., g. Wachsmuth, Ww., Steind. 56/57
Wacielewski, Isidor, Maler, Altroßg. Predigerstraße 1.
Wackermann, A., Schneider, Knochenstr. 3
Wackernagel, A. F, Kaufm., Material-, Colonialwaaren- u. Destillationsgeschäft, Unterhaberberg 61.
— Carl, August, Kaufm., Rippenstr. 17b.
— Marg., Fräulein, Jägerhofstraße 10.
Waduschat, Emilie, geb. Adomeit, Ww., Oberrollberg 17.
Wächter, Paul, Kaufm., Ziegelstr. 20. 819
— Richard, An- u. Verkaufs-Geschäft für Kleider, Wäsche 2c., Oberhaberberg 39.
— Rob., Schuhmacher, Sternwartstr. 41.
— Berth., Vereinsdiener, 3. Fließstr. 37.
— Heinr., Arbeiter, Sternwartstraße 10.
— Wilh., gb. Saager, Ww., Insel Venedig 4.
— Friedr., geb. Störmer, Wwe., Steind. Wallstraße 8.
— Heinriette, Näherin, Oberrollberg 7.
Wagenbichler, L., Rent., Mitteltragh. 15/16.
— gb. Wichgraf, Gutsbes.-Ww., Königstr. 82.
— L., Fräulein, Hintertragheim 24.
Wagenbüchler, Max, cand. med., Drummst. 20
Wagenführ, Erich, Buchhalt., Alte Gasse 23.
— Heinr., Ger.-Secr., Dohnastraße 10.
Wagenseil, Ottilie, geb. Höllger, Part.-Wwe. Augustastraße 14.
Wagishausen, A., Kanzl.-Rath, Sackh. 128/29.
— Alb., Commis, Rippenstraße 24.
— R., Schweizer u. Agent, Oberlaak 34.
Wagner, Albr., Staatsanw., Hintertragh. 6.
— Dr. phil. Ernst, Professor, Hintertragh. 5
— Carl, Architekt, Lehrer an der Königl. Baugewerkschule, Königstraße 77b.
— Otto, Referend., 3. Fließstraße 35.
— Gust. Ad., Eisenbahn-Bur.-Assist., Lange Reihe 17.
— Fritz, Postassist., Tragh. Kirchenstraße 77.
— Joh., Katasterzeichner, Hinterroßg. 14.
— Friedr., Corrector, Französ. Straße 21.
— Fritz, Eisenbahn-Diätar, Krugstraße 12.
— Aug., Schutzmann, Unterhaberb. 26a.
— Fried., Sergeant, Wrangelstraße 43.
— Gust, Collecteur, Unterhaberberg 67.
— Gust., Bäcker, 1. Sandgasse 1.
— Gottl., Fleischermstr., Sackh. Mittelst. 42.
— Rud., Fleischer, Bülowstraße 53.
— Ad., Kaufmann, Steindamm 10a.
— Emil, Kaufmann, Bahnhofstraße 7.
— Gebr. F, Agentur-, Commissions- und Assecuranz-Geschäft, Bahnhofstraße 7. 923.
— Paul, Kaufm., F Jacobs & Wagner, Augustastraße 16. 576.
— Aug., Commis, Lindenstraße 32/33.
— Carl, Bauklempn., Dachd. u. Metallwaarenfabrik, Unterhaberb. 26a 85.
— Franz, Klempner, Unterhaberberg 26a.
— Joh., Colporteur, Nasser Garten 36.
— Adolf, Lohndiener, Lobeckstraße 14b.
— Louis, Maler, Hinteranger 5.
— Friedr., Maurer, Steind. Wallstr. 22
— Friedr., Monteur, Bismarckstraße 10b
— Ernst, Musiker, Hinterroßgarten 6/7.
— Franz, Postbote, Rippenstraße 5a.
— Christ., Rentier, Lobeckstraße 20/21.
— Ludw., Restaurateur, Oberhaberb. 66.
— Christian, Schankw., Friedl.-Thorpl. 6.

**C. Wagner,**
**Unterhaberberg 26a,**
**Dachpappen-Holzcement,**
**Bauklempnerei.**

Ausführung von einfachen u. doppellagigen
**Dachpappen- und Holzcement-Bedachungen.**
**Ueberklebung schadhafter Pappdächer.**
**Reparaturen jeder Art.**
Ausführung und Lieferung aller
**Klempner-Arbeiten bei billigster Preisnotirung.**
Fernsprecher Nr. 85.

Wagner, F. W., Restaurat., Mühlengrund 2.
— F., Schlosser, Alter Graben 19.
— Aug., Schmied, Oberlaak 7b.
— Joh., Schmied, Weidendamm 8.
— W., Schneidermeister, Bauernhofgasse 3.
— F., Schornsteinfeger, Altst. Bergstr. 46.
— Aug., Schuhmmstr., Sackheim 51/52.
— C. Aug., Schuhmmstr., Krugstraße 12a.
— Gottfr., Schuhm., Löbn. Kirchenpl. 8.
— Franz, Wächter, Tannaustraße 29.
— F. Heinr., Zimmergesell, Friedmannstraße 5.
— Carl, Factor, Tiepoltstraße 5.
— Herm., Factor, Sackh. Kirchenstr. 10.
— Aug., Arbeiter, Friedmannstraße 36.
— Aug., Arbeiter, Schweizergrund 5.
— Aug., Arbeiter, Holzstraße 14.
— Carl, Arbeiter, Sackh. Mittelstr. 1a.
— Carl, Arbeiter, Albertstraße 13.
— Carl, Arbeiter, Alter Garten 19.
— Carl, Arbeiter, Sackh. Mittelstr. 15a.
— Ed., Arbeiter, Friedmannstraße 6.
— Ferd., Arbeiter, Pillauerstraße 8.
— Ferd., Arbeiter, Weidendamm 4.
— Franz, Arbeiter, Artilleriestraße 56.
— Lorenz, Arbeiter, Sackh. Hinterstr. 48.
— Wilh., Arbeiter, Friedmannstraße 4.
— Wilh., Arbeiter, Hinterroßgart. 69a.
— B., geb. Bennigsohn, Wwe., Luisenst. 22.
— Olga, geb. Bivern, Wittwe, Mitteltragheim 1k.
— Elise, geb. Corinth, Wwe., Tiepoltstr. 15.
— Wilh., geb. Hoffmann, Wwe., Tragh. Kirchenstraße 17.
— Marie, geb. Kaibel, Gymnasial-Dir.-Wittwe, Tragh. Kirchenstraße 77.
— Wilh., geb. Koch, Wwe., Unterhaberb. 26a.
— Hulda, gb. Koppetsch, Ww., Jägerhofstr. 5
— Marie, geb. Marczinowsky, Wittwe, Lange Reihe 17.
— Kath., geb. May, Wirthin, Hintere Vorstadt 33/34.
— Susanne, geb. Neumann, Wwe., Bahnhofstraße 7.
— Anna, geb. Passauer, Wwe., Ziegelstr. 24.
— Elisab., geb. Reusch, Wwe., 3. Sandg. 8e.
— Carol., geb. Samball, Wwe., Klosterstr. 1.
— Charl., gb. Sambrowski, Ww., Vogelst. 34.
— Johanna, geb. Thorun, Ww., Fleischbänkeastraße 23.
— geb. Wolk, Wwe., Friedmannstraße 4.
Wagner, Ad. u. Anna, Fräul., Junkerstr. 12.
— Julianne, Fräul., Sängerin am Stadttheater, Kaplanstraße 15.
— Marg., Fräulein, Hintertragheim 30.
— Minna, Näherin, Altst. Langgasse 9.
Wagnitz, Ed., Korbmacher, Tiepoltstr. 16.
Wahl, Carl, Kaufm., Hintertragheim 54.
— Otto, ehem. Kaufm., Tiepoltstraße 11.
— S. F., Kaufm., Getreide-Kommissions-Geschäft, Prinzessinstraße 3a.
— Herm., Klempner, Hintere Vorstadt 6.
— Rud., Restaurateur, Altstädt. Langg. 24. Wohnung: Altstädt. Langgasse 58.
— Georg, Invalide, Weidendamm 4.
— Doroth., gb. Kaun, Rent.-Ww., Ziegelst. 16
— Emile, geb. Muckel, Ww., Luisenstr. 8.
— Else, Fräul., Musterzeichnerin, Hintertragheim 54.
Wahlert, Gottl., Schuhm., Vogelstr. 34.
Wahls, Franz, Buchb., Kneiph. Langg. 52.
Wahren, Amalie, geb. Rosenbaum, Secr.-Wittwe, Vorderroßgarten 42.
Wahrendorff, A., Bur.-Vorst., Dohnastr. 16.
— Ernst, Schlosser, Alter Graben 18.
Wakulat, Leop., Zimmerm., Sackheimer Mittelstraße 39.
Walczewski, Bened., Bremser, Knochenstr. 1.
Wald, siehe auch Waldt.
— Carl, Müllermstr., Magisterstraße 34.
— Herm., Stellmacher, Oberhaberb. 54.
— Aug., Factor, Stritzelstraße 17.
— Gottfr., Arbeiter, Grolmannstraße 3.
— Elise, geb. Banke, Reg.-Rath-Wittwe, Mitteltragheim 34c.
— A., g. Brix, Ww., Insp.-Frau, Moltkest. 12.
— A., geb. Milt, Wwe., Sackh. Gartenstr. 3.
Waldau, Herm., Fuhrhalter, Friedmannstraße 39.
— Gustav, Maurer, Kreuzstraße 25/26.
Waldbach, Paul, Candidat, Henschestr. 23.
v. d. Walde, M., Schriftsezer, Yorkstr. 69.
Walde, Bertha, C., Näherin, Neue Reiferb. 24
Waldhardt, Frz., Bur.-Geh., Oberhab. 87.
— Gust., Wagenwärter, Hab. Neue Gasse 27.
Waldhauer, Aug., Schlosser, Nasser Gart. 53.
— Alb., Wirthschafter, Alter Graben 8.
— Otto, Heizer, Knochenstraße 54.
— Friedr., Arbeiter, Friedmannstraße 48.
— Gottl., Arbeiter, Sackh. Mittelstr. 22.
— Herm., Arbeiter, Haberb. Sackgasse 12.
— Ludw., Arbeiter, Bülowstraße 33.
— Rud., Arbeiter, Nasser Garten 53.
— Wilh., Arbeiter, Kazensteig 1.
— Rahel, geb. Koselowski, Ww., 3. Fließst. 6a.
— Adele, Rentiere, Sackheim 122.
Waldhaus, Friedr., Arbeiter, Artilleriestr. 21.
— Gottl., Arbeiter, Feuerstraße 46/47.
— R., geb. Dietrich, Ww., Artilleriestr. 21.
v. Waldheim, geb. König, Wwe., Sackh. Kirchenstraße 24a.
— Anna, geb. Winkler, Wwe., Heumarkt 14.
Waldhauer, geb. Rasch, Ww., Friedmannst. 5.
Waldheyer, E., Schuhmmstr., Rippenstr. 27.
Waldinger, Gust., Arbeiter, Artilleriestr. 31.
— Auguste, gb Wallat, Wwe., Mitteltrgh. 2b.
Waldowski, Gottfr., Schmied, Hintere Vorstadt 61.

Waldteuer, Aug., geb. Rubbach, Wittwe, Sackheimer Gartenstraße 8.
Walech, Stanislaus, Arb., Unterlaak 7.
Walenda, Franz, Zahlmstr.-Aspirant, Unterhaberberg 81.
— Gust., Lehrer, Unterlaak 20.
— A. C., Reifschläger, Oberlaak 22.
— Herm., Reifschläger, Wagnerstraße 17.
— Max, Arbeiter, Ausfallthorstraße 12a.
— Wilh., gb. Melzner, Ww., Unterhaberb. 81.
— Anna, gb. Randovat, Ww., Grolmannst. 8.
— Heinr., geb. Trusch, Wwe., Oberlaak 36.
Walenski, Ed., Maler. Bülowstraße 35.
— Ferd., Maler, Tamnaustraße 16.
— Heinr., Restaurat., Knochenstraße 40/41.
— G., Schlosser, Haberberg. Sackgasse 9.
— Franz, Arbeiter, Bismarckstraße 10a I.
— David, Arbeiter, Borchertstraße 19.
— Evel, gb. Groschinski, Ww., Altst. Langg. 8.
— gb. Großmann, Ww., Sackh. Gartenstr. 10.
v. Walenthnowicz, Eugen, Kaufmann, Kreuzstraße 35/36.
— Arthur, Mechaniker u. Optiker, Steindamm 137/138, Wohn.: Luisenstr. 5.
— Th., Uhrmacher, Hinterlomse 1c.
Walinda, geb. Rodeike, Wwe., Sackheim. Gartenstraße 6.
Walkau, C. A., Formermstr., Rosenstr. 21a.
— Wilh., geb. Pohse, Ww., Oberhaberb. 67.
Walkowitz, Aug., Tischler, Sackh. Mittelst. 26.
Wallach, Anna, Fräulein, Lobeckstraße 1.
Wallat, Aug., Böttcher, Weidendamm 43.
— Ad., Schneidemüller, Wagnerstr. 69/70.
— A., Factor, Oberhaberberg 32.
— Gust., Arbeiter, Mühlengang 1.
— geb. Gronwald, Wwe., Krönchenstr. 1.
— Barbara, gb. Neßlinger, Hintertragh. 52b.
— Luise, geb. Steinke, Riemerm.-Wittwe, Wiese 11.
Wallentowitz, Gust., Serg., Artilleriestr. 37b.
Wallgrien, Rud., Schiffscapit., Weidend. 15.
Wallauer, Alb., Lackirer, Drummstraße 3.
Wallner, Herm., Colonial-, Materialw.- u. Bierversandgeschäft, Yorkstraße 55.
— Alb., Betriebs-Secr., Lange Reihe 17.
— Carl, Restaurateur, Sackheim 107.
— Joh., Particulier, Yorkstraße 63.
— Sam., Kutscher, Tamnaustraße 2.
— Rud., Arbeiter, Vorst. Hospitalstr. 4.
— Minna, geb. Baldau, Aufwärterin, Mühlenstraße 26.
— Lina, geb. Knobbe, Wwe., Lange Reihe 17.
— M., gb. Wittke, Ww., Vorst. Hospitalstr. 4.
Wallnewitz, Aug., Zimmerm., Altroßgärt. Predigerstraße 41.
Wallrat, Sophie, gb. Adler, Altst. Langg. 42.
Wallraven, Wilh., Korbm., Artilleriestr. 57a
Walluda, Amalie, Fräulein, Klosterstr. 1
Walluhn, O., Landschaftsb., Friedrichstr. 7a
Walpuski, J. M., Partic., Pauperhauspl. 4.
Walsdorff, H., Rector, Knochenstraße 58.
— Aug., Schankwirth, Artilleriestraße 46.
— Fried., gb. Feit, Wwe., Hinterroßg. 26.
Walteich, Carl, Arb., Tragh. Ausbau 150/51.
Walter, siehe auch Walther.
— Dr. phil. Jul., ordentl. Professor der Philosophie, Steindamm 178.

**Fritz Walter,**
**Herren-Garderoben und Militär-Uniformen-Geschäft**
**Königsberg i. Pr.,**
**Vorder-Rossgarten 45, 1 Tr.**
(vis-à-vis der Passage).
**Sämmtliche Stoffe für Civil und Militär**
**sowie alle Militär-Effekten am Lager.**
Prompte, reelle Bedienung bei billigster Preisnotirung.

Walter, Emil, Chefredact. d. Hartungschen Zeitung, Münchenhofstraße 2.
— Max, prakt. Arzt, Burgstraße 9.
— Rud., Amts-Secr., Steind. Wallstr. 21.
— Wilh., Kanzl.-Diät., Nachtigallenst. 21a.
— Th., Cantor a. D., Hintertragheim 59.
— Carl L., Schutzm., Hintere Vorstadt 3.
— Alfr., Ger.-Kanzl.-Geh., Rippenstr. 21.
— Franz, Kanzlei-Diätar, Herbartstr. 2.
— Ad., Artist, Bauernhofgasse 2a.
— Joh., Böttchermeister, Bauernhofg. 2a.
— Wilh., Buchbinderei u. Contobücherfab., Mittelanger 13.
— Ed., Conditorgeh., Bülowstraße 42.
— J. Gottl., Fleischermstr., Nass. Garten 57.
— Louis, Fleischermstr., Nass. Garten 57.
— Otto, Fleischermstr., Nass. Gart. 125a.
— Franz, Inspector, Tragh. Gartenstr. 1.
— Max, Kaufmann, Sackheim 95.
— Gust., Klempner, Jägerhofstraße 19.
— Berh., Landwirth, Wilhelmstraße 14a.
— Carl, Maurer, Kuplitzerstraße 4a.
— Friedr., Maurer, Tiepoltstraße 28.
— Franz, Musiker, Friedmannstraße 15.
— Eugen, Maschinenschloss., Georgstr. 21.
— F., Schlosser, Yorkstraße 66.
— Friedr., Schlosser, Kuplitzerstraße 4a.
— Wilh., Schlosser, Kaiserstraße 24.
— Friedr., Schmied, Jägerhofstraße 19.
— Ferd., Schneidermstr., Vord. Roßg. 45.
— Fritz, Schneidermstr., Rippenstr. 20b.
— Carl, Schuhmmeister, Yorkstraße 21.
— Carl, Schuhmacher, Mühlengrund 6.
— Gust., Schuhmacher, Kopernicusstr. 10.
— C. A., Tabaksspinn., Friedmannstr. 42.
— G., Zimmermann, Kaiserstraße 24.
— Alb., Factor, Yorkstraße 4.
— Gust., Factor, Sackh. Gartenstraße 10.
— Jul. Wilh., Factor, Artilleriestraße 54.
— Mich., Arbeiter, Alter Garten 24.
— Wilh., Arbeiter, Sternwartstraße 67.
— Hein., geb. Christan, Frau, Parkstr. 5.
— C., geb. Funk, Wwe., Steind. Wallstr. 12
— Amalie, geb. Görke, Gastwirths-Wwe., Mitteltragheim 2a.
— L., geb. Kösling, Wwe., Mühlenstraße 27.
— M., geb. Schirmacher, Wwe., Vordere Vorstadt 80/81.
— Friedr., geb. Schwarz, Wwe., Selkestr. 7.
— Wilh., geb. Szameitat, Maurer-Wwe. 3. Fließstraße 43.

Walter, Adelh., Fräulein, Klosterstraße 1.
— Antonie, Fräulein, Rippenstraße 20b.
— Marie, Fräulein, Bauernhofgasse 2.
Waltereit, Carl, Arbeiter, Bülowstr. 47.
— Gottl., Arbeiter, Domstraße 13.
Waltersdorf, Bertha, Diakonißa, Mitteltragheim 19.
v. Walther, K., Hauptm., Königstr. 68/69.
Walther, siehe auch Walter.
— jun., Alb., Buchbinder, Papierhandlung, Katholische Kirchenstraße 2.
— Joh., geb. Seeck, Rechn.-Raths-Wwe., Neuroßgärter Kirchenberg 4.
Waltmann, R., Ober-Postsecr., Sackheim 66.
Walzer, Franz, Schlosser, Viehmarkt 16.
— Dav. Rud., Schlosser, Alter Garten 10.
— Frau, Masseuse, Weidendamm 7.
— Aug., geb. Redetzki, Wwe., Löbnichtsche Oberbergstraße 6.
Walzmühle, Königsberg, Actien-Gesellsch., Rathshof. 284. Compt.: Börsen-Straße 16. 338.
Wambach, Alb., Fleischer, Stritzelstraße 20.
— Rob., Arbeiter, Heinrichstraße 2.
— Marie, geb. Siebert, Factorfrau, Sternwartstraße 66.
Wamsat, Joh., geb. Milz, Wwe., Löbn. Oberbergstraße 2.
Wandelt, Amand., Musiklehr., Schützenst. 16.
Wander, Carl, General-Agent der Oldenburger Versich.-Gesellsch., Koggenst. 31, Comptoir: Koggenstraße 30.
Wandersee, Hans, Stat.-Assist., Nass. Gart. 27
— G., Bauaufseher, Rippenstraße 23.
— Emma, geb. Kutschke, Wwe., Nasser Garten 27.
Wandersleben, R., Sparkassen-Buchhalter (Kreis-Taxator), Sackheim 117a.
— Frz., Gener.-Landsch.-Diät., Wilhelmst. 4.
— Ludw., Buchdrucker, Friedmannstr. 42.
— Rich., Kaufm., Wäger, Georgstraße 8b.
— W. Osc., Procurist, Ziegelstraße 21.
— Aug., gb. Kramsvogel Ww., Mühlenstr. 7.
— Cl., Frl., Lehrerin, Weißgerberst. 14/15.
Wandkowski, Anna, gb. Schön, Lehrer-Wwe., Kaplanstraße 7.
Wandowski, Rud., Klempnermstr., Yorkst. 18.
— W., Zimmermann, Heiligegeiststr. 5.
Wandt, Marie, gb. Richter, Ww., Tiepoltst. 7.
Wandtke, Hedw., geb. Mehliß, Dr.-Wwe., Steindammer Kirchenplatz 3.
Wang, Am., gb. Friese, Ww., Nass. Gart. 132a.
Wangenheim, Freiherr, Oberstlieutenant, Mitteltragheim 6a.
Wangnick, Frd., Händl., Sackh. Hinterstr. 48.
— Jul., Gutsverwalter, Altst. Langg. 12.
— Max, Kaufmann, Königstraße 77b.
— geb. Böhm, Wwe., Königstraße 88.
Wankelge, G., Schuhmacher, Kalth. Str. 3.
Wannags, Ad., Schloss., Haberb. Sackg. 18.
— Amalie, Radziwill, Kirchenfrau, Hab. Sackgasse 11.
— Anna, Plätterin, Hab. Sackgasse 11.
Wanner, Franz, Arb., Löbn. Predigerstr. 8.
Wannert, Joh., Arbeiter, Reifschlägerst. 2.
— Doroth., geb. Riechert, Wwe., Grolmannstraße 3.
Wanning, Aug., Maurer, Yorkstraße 70.
— Alb., Maurer, Holländerstraße 5/6.
— Heinr., Maurer, Friedmannstraße 42.
Wannke, Gotth., Factor, Heiligegeiststr. 9.
Wannovius, Johannes, Stadtbau-Insp., Prinzenstraße 19.
— Agnes u. Hermine, Frl., Ziegelstr. 22d.
Wanske, gb. Arnsbrust, Ww., Bülowstr. 48.
Wappler's E. A., Colportage-Buchhandl., (Herm. Abromeit) Kaiserstraße 23.
Wappler, Ernst Alban, ehem. Buchhändl., Roonstraße 19.
Warbütki, Theod., Apother, Bergplatz 1/2.
Warda, Arth., Referendar, Herbartstr. 2.
— Wilh., Arbeiter, Schweizergrund 12.
— Aug., geb. Janzick, Schuhmacher-Frau, Vordere Vorstadt 71.
— J., geb. Kauenhowen, Particul-Wwe., Königstraße 86
Wardecki, W., Crim.-Schutzmann, Kolwst. 11.
Wargel, Friedr., Arbeiter, 3. Sandgasse 8b.
Wargenau, A. F. (Gustav Stengel), Materialwaarenhandl. u. Destillat., Fischräucherei u. Rauchfleischhandlung, Stritzelstr. 18. 587.
— W., vorm. Reinhardt, Colonialwaaren-Handl., Destillat. u. Liqueurfab., Hinterroßgarten 61b. 683.
— Friedr. Chr., Mission., Unterhaberb. 12c.
— Ernst, Commis, Polnische Str. 26/28.
— Sam., Lithograph, Steind. Wallstr. 15.
— Aug., Rangir., Bahnhofswallstraße 1.
— Ernst, Schlosser, Rippenstraße 9.
— Friedr., Schneider, Polnische Str. 13.
— Aug., Arbeiter, Nasser Garten 138.
— R., geb. Biller, Ww., Nasser Gart. 138.
— Paul, geb. Fingerhut, Ww., Nordstr. 2.
— F., geb. Podschun, Wwe., Steind. 102.
— J., geb. Wecke, Ww., Steind. Wallst. 15.
— Wilh., geb. Wilnath, Ww., Tiepoltstr. 31.
Wark, R., Rechnungs-Rath, Dom. Rentmeister z. D., und Regier.-Secretär, Hintertragheim 38.
— Ed., Particul., Mittelgrabenstraße 4a.
— A., Magistr.-Kassenbote, Yorkstraße 19.
— H., Logen-Kassenbote, Hintertragh. 59.
— Friedr., Arbeiter, Bülowstraße 33.
— Marie, Schneiderin, Altr. Predstr. 26b.
Warkall, Ad., Zimmerm., 3. Sandg. 8b.
Warkentin, Dr. jur. R., Landgerichts-Rath a. D., Neumarkt 5.
— Heinr., Stadtrath a. D. u. Kaufmann, Neumarkt 6.
— Joh., Oekonom, Mühlenberg 5.
— Rich., Postgehülfe, Mühlenberg 5.
— Berh., Rentier, Neumarkt 5.
— Anna, geb. Berent, Gutsbesitzer-Ww., Neumarkt 5.
Warlies, Carl, Klempn., Sackh. Hinterstr. 45.
— Gust., Schuhmacher, Vorderroßg. 16.
Warm, Sam., Bäckermstr., Vorderroßg. 38.
— Ferd., Bäcker, Höker, Tragh. Kirchenst. 17.
— Ferd., Friseur, Haberb. Sackgasse 15.
Warmbier, geb. Papenfuß, Näherin, Löbn. Oberbergstraße 12/14.
Warnack, geb. Wolff, Buchhalter-Wittwe, Königstraße 86.

Warnaß, Ad., Commis, Wagnerstr. 60.
— C., geb. Kühne, Wwe., Hinterlomse 14.
Warnath, O., Bureaudiener, Haberberger Neue Gasse 35.
— Aug., Arbeiter, Haberb. Sackgasse 15.
— Jul., Arbeiter, Tuchmacherstraße 11.
— Ernestine, geb. Sadau, Ww., Albertstr. 10.
— gb. Thorenberg, Ww., Steile Str. 19.
— O., Frau, Agentin, Vorderanger 14.
Warnatz, Carl, Concertmstr., Prinzenstr. 13.
Warnick, C. L., Eigenthüm., Unterlaak 27a.
Warschat, Ernst, Lehrer, Sackh. Kirchenstr. 1.
— Ludw., Tischler, Bülowstraße 34.
Warschauer, Minna, gb. Solowicz, Kaufm.-Wwe., Steindamm 174/75.
Warschilewski, Emil, Tischlermstr., Sackh. Hinterstraße 28.
Warschkuhn, Heinr., Fleischer, Artilleriestraße 31.
— Heinr., geb. Kreske, Altsitzer-Frau, Artilleriestraße 31.
Warschun, Gust., Bäckermeister u. Agent, Roonstraße 4.
— Herm., Maurer, Grolmannstraße 9.
— Aug., Arbeiter, Stallengasse 17.
— Aug., Invalide, Münzstraße 20.
— H., geb. Kannape, Altst. Langgasse 11.
— Bertha, Schneiderin, Weißgerberstr. 13.
Warstadt, Franz, O., Kanzl.-Secr., Neuroßg. Kirchenberg 10.
Warstat, Ernst, Taubstummen-Lehr., Wilhelmstraße 4b.
— Hans, Fleischer, Altroßg. Kirchenstr. 9/11.
— Aug., Maurer, Oberrollberg 21.
— Friedr., Schneider, Mühlenstraße 7.
— Otto, Schriftsetzer, Koggenstraße 19.
— F., Factor Sackh. Mittelstraße 6/7.
— Elis., geb. Brockmann, Ww., Wiese 6.
— Minna, Fräul., Klosterstraße 1.
Wartelski, D., Handelsm., Borchertstr. 5.
— Wolf, Pferdehändler, Hint. Vorstadt 27.
— Jacob, Händl., Vordere Vorstadt 71.
— Rosalie, geb. Teiwel, Wwe., Knochenstr. 17
Wartenberg, Herm., Arb., Alt. Grab. 35.
— Pauline, geb. Schepke, Wwe., Parkstr. 1.
Wartensleben, G., Bahnarb., N. Garten 124a
Warter, Herm., Maurer, Marienstr. 13.
— Carl, Tischlermeister, Feuerstraße 10.
— Friedr., Arbeiter, Nasser Garten 126.
Warth, Wilhelm, Bäckermeister, Altstädt. Bergstraße 46.
— Wilh., Zimmermann, Yorkstraße 19.
— Carl, Arbeiter, 1. Sandgasse 10.
— Friedr., Arbeiter, 1. Sandgasse 10.
— Aug., Plätterin, Viehmarkt 10.
Warweitzky, R., Provinzial-Secret., Sackh. Mittelstraße 14.
Waschau, Marie, geb. Pelz, Wwe., Hohenzollernstraße 12.
— Anna, Fräul., Prinzenstraße 19.
Waschewski, Herm. Arb., Hinterroßgart. 61b.
Waschkau, A., Kfm., Destillationsgeschäft und Frühstücksstube, Unterhaberb. 81.
— Carl, Maschinist, Polnische Str. 24.
— Rud., Schmied, Haberb. Sackg. 19.
— Aug., Arbeiter, Sternwartstraße 68.
— Friedr., Arbeiter, Artilleriestraße 54.
Waschkau, Herm., Arbeiter, Wrangelstr. 2.
— Herm., Arbeiter, Vorderlomse 1b.
— Wilh., Arbeiter, Bismarkstraße 10a.
Waschke, Aug., Blumen-Bazar lebend u. getrockn. Blumen, Lager v. Porzellan-Fantasie-Artikeln, Jardinieren versch. Genres 2c., Vord. Vorst. 37. 446.
Privatwohn.: 1. Schanzenquergasse 5.
— M., Kurz-, Galanterie-, Woll- u. Weißwaaren-Geschäft, Mitteltragheim 1b.
— M., Lehrer, Augustastraße 19.
— Aug., Bäcker, Polnische Straße 18/19
— G., Kellner, Kuplizerstraße 4a.
— Friedr., Maurer, Sackheim 108.
— Friedr., Maurer, Grolmannstraße 5.
— Carl, Sattler, Steindamm 8.
— Paul, Schlosser, Kaiserstraße 48.
— Fritz, Schneider, Tuchmacherstr. 9.
— Ad., Tischler, Hintere Vorstadt 9/10.
— Herm., Tischler, Löbn. Langgasse 17.
— Gust., Portier, Kaiserstraße 48.
— Gottfr., Factor, Sackheim 35.
— Carl, Arbeiter, Bülowstraße 7.
— Jul., Arbeiter, Bülowstraße 34.
— E., geb. Audehn, Ww., Tamnaustr. 10.
— Amalie, geb. Hohler, Wwe., Triangel 3.
— J., geb. Hoffmann, Wwe., Friedmannstr. 1.
— Marie, geb. Kawlitzki, Maschinistenfrau, Neuer Markt 22.
— geb. Packmohr, Wwe., Friedmannstr. 1.
— Luise, geb. Tiburzig, Wwe., Alter Gart. 52.
— Ant., Schneiderin, Grolmannstr. 5.
— Marie, Plätterin, Poln. Str. 18/19.
Waschkowski, L., Maschinist, Albertstr. 8.
— Joh., Schneider, Stritzelstraße 9/10.
— Joh., Schuhm., Vorderroßgarten 16.
— Friedr., Invalide, Hinterroßgarten 2a.
— Aug., Arbeiter, Hinterroßgarten 2a.
Waschkuhn, geb. Yorkschat, Böttcher-Frau, Steile Straße 12.
Waschulewski, Ad., Schlosser, Löbnichtsche Langgasse 4.
— Aug., Schneider, Hint. Vorstadt 49/50.
— Joh., Schuhm., Löbn. Unterbergstr. 6.
— Emil, Tischler, Mühlenstraße 30.
— Aug., Arbeiter, Drummstraße 34.
Waschull, Aug., Schneider, Kaplanstr. 16.
— Wilh., Schneider, Wassergasse 26.
— E., geb. Eichhorn, Ww., Kaplanstr. 8.
— Doroth., geb. Görgens, Ww., Haberb. Sackgasse 17.
v. Wascinski, Lorenz, Kanzl.-Secretär a. D., Hinter-Tragheim 24.
— Wanda, Lehrerin, Tragheimer Kirchenstraße 53.
Wasgien, Alb., Lehrer, Wilhelmstraße 4c.
— Ed., Lehrer, Neue Dammstraße 38.
Wasgind, Herm. Polizei-Gef.-Aufseher, Sternwartstraße 58/59.
— Wilh., Arbeiter, Friedmannstraße 40.
v. Wasielewski, Elma, geb. Steffen, Hauptmanns-Wittwe, Nachtigallenst. 19.
Waska, Georg, Schuhmacher, Löbnichtscher Kirchenplatz 6.
Waslowski, Carl, Brunnenmach., Kronenstraße 13.
— geb. Reddig, Wittwe, Yorkstraße 65.

Wasmus & Seeger Nachf. F. (Franz Arthur Werner), Cigarren-Engros-Geschäft, Tragh. Pulverstraße 8.
Wasner, Georg, Ingenieur für Gartenb., Wallsche Straße 3.
Wassel, Amalie, geb. Kraas, Wwe, Bülowstraße 53.
Wasselowski, Fr., Händl. Bülowstraße 29.
— Herm., Vicefeldw. Bärenstraße 3b.
— Aug., Arbeiter, Sackheimer Mittelstr. 51.
— Therese, geb., Leitner, Viehhändler-Frau, Herbartstraße 11.
— Emilie, Fräulein, Prinzenstraße 5.
Wasseramt, Städtisches, Kaiserstraße 40. 498.
Wasserberg, Max, Bahnassistent, Lavendelstraße 3.
— Hermann, Jul., Kaufmann, Französ. Straße 27.
— Gust., Schmied, Steindammer Wallstraße 31.
— Herm., Schmied, Wagnerstraße 71/73.
— Ludw. Privat-Wächter, Bülowstraße 9.
— W. G., Bote, Sackh. Kirchenstraße 25.
— A., Factor, Altst. Tränkgasse 1.
— Franz, Factor, Steile Straße 15a.
— Ad., Arbeiter, Vorder-Roßgarten 63.
— Carl, Arbeiter, Steind. Wallstraße 5.
— Caroline, geb. Briehn, Wwe., Sackh. Gartenstraße 8.
— Amalie, geb., Ficcus, Wwe., 3. Fließstraße 44b.
— Anna, Bertha, u. Clara, Frl. Kesselst. 8.
Wassezier, Bernh. Wirthschafts-Inspektor, 2. Rundtheilgasse 3.
— Bertha, Fräul., Altstädtische Langg. 9.
Wassil, Jul., Stellmacher, Oberhaberb. 71.
— Charl., Wirthin, Neuer Graben 2.
Wassilge Ant., Particulier, Ziegelstr. 6a.
Wassilla, Joh., Schneiderin, Friedrichstr. 5.
Wassillus, Jul., Arbeiter, Bismarckstr. 6.
Wassul, Franz, Feuerwerk., Kronenstr. 10.
Watzmann, H., A., Gottfr., Lehrer, a. d. Central-Taubstummen-Anstalt, Wilhelmstraße 12a.
Watzel, Rich., Lehrer, Brand.-Thorstr. 4b.
— Carol., geb. Gerber, Wwe., Haberberg. Schulstraße 12/13.
— Luise, gb. Schikowski, Ww., Kolwstr. 12.
Wasznlewski, Carl, Arbeiter, Tragheimer Ausbau 174.
Wauschkuhn, Friedr., Regierungs-Diätar, Wrangelstraße 37.
— Herm., Commis, 3. Fließstraße 38.
— Wilh., Instrumentenm., Kaplanstr. 19.
— M., Maschinist, Altr. Predigerstr. 18.
— C., Diener, Theaterplatz 12.
— Ferd., Kassenbote, Stritzelstraße 9/10.
— Amal., geb. Liedtke, Wwe., Turnerstr. 4.
Wawro, Ad., Arbeiter, Sackheim. Hinterstraße 48.
— Ludw., Arbeiter, Steind. Wallstr. 25.
— Anna, geb. Hippel, Ww., Dohnastr. 11.
Wawrowski, Marie, geb. Berger, Wwe., 3. Fließstraße 7.
— Anna, geb. Legat, Wwe., Tragheimer Kirchenstraße 6a.

Gegründet 1848.
**R. Weber,**
Altstädt. Holzwiesenstr. 7a.
**Holz- und Kohlen-, Coaks-, Brikets-, Anthracit-Handlung.**
Telephon Nr. 332.

Weber, E. L., Baurath, Kgl. Land-Bauinsp., Schönstraße 1.
— Aug., Sec.-Lieut., Königstraße 70.
— Gerh., Sec.-Lieut., Alter Garten 56.
— Max, Reg.-Landw., Selkestraße 14.
— Max, Sec.-Lieut., Henschestraße 23.
— Erwin, Lehrer, 3. Fließstraße 36.
— Hugo, Lehrer, Alte Gasse 10.
— Otto, Lehrer, Unterhaberberg 62.
— Wilh., Taubst.-Lehrer, Wilhelmstr. 9.
— Georg, Bankassistent, Luisenstraße 5.
— Paul, Buchhalter, Waisenhauspl. 10.
— Fritz, Schutzmann, Lobeckstraße 25.
— G., Postbote, Steind. Wallgasse 29.
— Herm., Posthilfsbote, Knochenstraße 4.
— Aug., Bierverleger, Löbn. Langgasse 40.
— Herm., Feilenh., Friedmannstraße 18.
— Herm., Fleischer, Unterhaberberg 83.
— Carl, Kaufmann, Weidendamm 1.
— R. F, Holz-, Kohlen- u. Coaks-Handlg., Altst. Holzwiesenstraße 7a. 332.
— Emil, Kaufm., F wie vor, Altstädt. Holzwiesenstraße 7a.
— Max, Kaufm., F wie vor, Altstädt. Holzwiesenstraße 7a.
— Herm., Commis, Koggenstraße 36.
— Rud., Commis, Wassergasse 28.
— Aug., Maler, Albertstraße 10.
— Ed., Maschinenb., Kuplitzerstraße 6a.
— Friedr., Maschinist, Yorkstraße 75.
— Ad., ehem. Musiker, Hintertragheim 20.
— Emil, Sattler, Yorkstraße 82.
— Rich., Schlosser, Kronenstraße 1c.
— Rud., Schlosser, Mittelgrabenstraße 4b.
— Ernst, Schmied, Unterhaberberg 67.
— F., Schneidermstr., Wassergasse 29/30.
— Gottfr. Ferd., Schuhm., Vorderang. 14.
— Franz, Tischler, 2. Rundtheilgasse 6.
— Franz, Bureau-Diener, Bismarckstr. 12.
— Friedr., Kastellan a. D., Sackheimer Mittelstraße 14.
— Aug., Kutscher, Unterhaberberg 52.
— Aug., Factor, Artilleriestraße 33.
— Carl, Arbeiter, Mühlenstraße 9.
— Carl, Arbeiter, 1. Sandgasse 11.
— Gottl., Arbeiter, Alter Graben 18.
— Gust., Arbeiter, Haberb. Sackgasse 4.
— Joh., Arbeiter, Kreuzstraße 21.
— Jul., Arbeiter, Yorkstraße 72.
— A., geb. Butschkau, Ww., Artilleriestr. 37a.
— A., geb. Doneit, Wwe., Oberhaberberg 40.

Weber, Bertha, geb. Fernitz, Instrum.-Wwe., Hinterroßgarten 70a.
— Emilie, geb. Frank, Wwe., Alt. Gart. 41.
— Ant., geb. Gruber, Wwe., Magisterstr. 64.
— H., geb. Hase, Wwe., Bierhdl., Wernerst. 5.
— Paul., geb. Hecht, Wwe., Große Schloßteichstraße 8.
— Aug., geb. Hönicke, Krankenpflegerin, Kesselstraße 7.
— A., geb. Honeit, Kfm.-Wwe., 1. Fließstr. 28.
— Mathilde, geb. v. Horn, Lehr.-Wwe., Hintertragheim 54.
— Wilh., geb. Josewitz, Wwe., Oberlaak 34.
— Charl., geb. Kögel, Wwe., Wassergasse 27.
— B., geb. Kühn, Wwe., Löbn. Langg. 8.
— Therese, geb. Möhring, Gutsbes.-Ww., Paradeplatz 7b.
— Magd., geb. Packhäuser, Ww., Georgstr. 21
— Henr., geb. Pohlmann, Handelsfrau, Altroßgärter Predigerstraße 40.
— Wilh., geb. Schmidt, Wwe., Thomasg. 9.
— L., geb. Schreiber, Kfm.-Wwe., Lange R. 14
— Caroline, geb. Seidler, Schuhm.-Ww., Wagnerstraße 21.
— geb. Weber, Wittwe, Königstraße 24.
— Doroth., Fräulein, Kaiser Wilhelmpl. 1.
— Helene, Fräulein, Wernerstraße 5.
— Marie, Arbeiterin, Schweizergrund 1.
— Marie, Wirthin, Vorderroßgarten 45.
— Therese, Wäscherin, Hinterroßgart. 70.
Wecherski, Luise, geb. Drehbusch, Wwe., Feuerstraße 10.
v. Wechmar, Freiherr Carl, Prem.-Lieut., Schönstraße 9.
Weck, G. H., Backermstr., Löbn. Hospitalstr. 2.
— Herm., Maler, Pillauerstraße 6a I.
— Carl, Arbeiter, Yorkstraße 17.
— Ed., Arbeiter, Ausfallthorstraße 12a.
— Charl., g. Tepper, Ww., Ausfallthorst. 7/8.
Wecke, Rob., Maurer, Albertstraße 14.
Weckert & Müller F, Möbeltransport und Spedition, Paradepl. 5a I. 973.
(Siehe Carton-Inserat, gelb, Seite 1.)
— P., Rentiere, Tragh. Pulverstraße 46.
Weckner, C., Schuhm., Hintertragheim 56.
Weddemar, Carl, Hautboist, Steindammer Wallstraße 15.
Wedekind, Rich., & Co. F, Getreide-Agentur u. Assecurance, Kaiserstraße 50.
— Rich., Kfm., F wie vor, Kaiserstraße 50.
Wedel, siehe auch Wedell.
— Dr. med. M., prakt. Arzt, Bergpl. 1/2. Sprechst.: 8½—10 Vm., 3—4 Nachm.
— Rob., Kfm. u. Rittergutsbes., F Sahm & Wedel, Kneiph. Langgasse 44, Wohnung: Kalthöffsche Straße 27/28.
— Hans, Procurist, Gr. Domplatz 2.
— Herm., Buchhalt., Kneiph. Hofgasse 4.
— F., geb. Englick, Kaufmanns-Wittwe, Paradeplatz 8.
— Adelheid, geb. Levinsohn, Kfm.-Wwe., Theaterstraße 1.
— Käthe, Fräulein, Theaterstraße 1.
— M., Frl., Zeichenlehr., Kalth. Str. 27/28.
v. Wedell, Herm., Hauptm., Wilhelmstr. 12a.
— Antonie, geb. v. d. Goltz, Gutsbesitz.-Wittwe, Hintertragheim 45.

**J. Wedell,**
Tragheimer Kirchenstraße 58.
**Speditions-Geschäft.**
Geschlossen von 1—2 Uhr mittags.
Fernsprecher Nr. 449.

v. Wedell, Anna, geb. v. Wedell, Rittmstr.-Wwe., Hintertragheim 45.
— Toni u. Elisab., Frl., Hintertragh. 17.
Wedell, siehe auch Wedel.
— J. F, Kaufmann, Spedition, Tragh. Kirchenstraße 58. 449.
v. Wedelstädt, Marg., geb. Schröder. Hauptm.-Wittwe, Tragh. Pulverstraße 9.
Wedewski, Casimir, cand. med., Köttelstraße 16/17.
Wedler, Herm., Schneider, Neue Reiferbahn 1a.
Wedmeyer, Aug., geb. Schink, Ww., Oberlaak 37.
Wedthoff, Gust., Kfm., 3. Fließstraße 11.
— H., Ob.-Reg.-Rath a. D., Schützenstr. 1.
— Am., gb. Kruttke, Ww., Hinterroßg. 28.
— Am. u. Marth., Frl., Trgh. Pulverstr. 41.
Weede, Otto, Lehrer, Steindamm 68.
— Aug., Hutmacher, Vorderroßgarten 65.
— Franz, Tischlermstr., Hinterroßg. 60b.
— Ernest., gb. Klein, Ww., Vorderroßg. 65.
Weese, Wilh., gb. Neumann, Ww., Georgst. 14.
Wegae, Otto, Schuhm., Hundrieserstr. 1a.
— Alb., Maurer, Sackh. Gartenstr. 1.
— Franz, Maurer, Löbn. Oberbergstr. 9.
Wegel, Ad., Sergeant, Oberhaberberg 23.
Wegener, siehe auch Wegner.
— Wilh., ehem. Förster, Sackheim 84.
— H., Barbier, Mühlenstraße 2.
— O., Kfm., F Ferd. Holicks Nachfolg., Tragheimer Kirchenstraße 25/26.
— Gertr. u. Marie, Lehrerinnen, Kalth. Straße 37.
— Hedwig, Fräulein, Schützenstraße 3.
Weger, Jul., Arbeiter, Altroßg. Pred.-Straße 41a.
— Marie, geb. Krahmer, Doktor-Wwe., Mitteltragheim 24.
— Meta und Helene, Fräul., Tragheim. Kirchenstraße 20a.
Wegerowitz, Jul., Apoth., Georgstr. 26
Wegerski, geb. Krause, Ww., Königstr. 9.
Wegert, Joh., Arbeiter, Tiepoltstraße 13.
Wegg, L., Arbeiter, Oberlaak 25.
— Amalie, Wirthin, Vorderroßgarten 46.
Wegmann, A., Rentier, Schützenstr. 19.
Wegner, siehe auch Wegener.
— F., Prov.-Secr., Altr. Kirchenstr. 13.
— Aug., Bierverleger, Tuchmacherstr. 26.
— C. L., Drechsler, Bülowstraße 40.

Wegner, L., Drechsler, Sprindgasse 7.
— Otto, Fleischer, Marienstraße 11.
— Jul., Lohnkellner, Altr. Pred.-Str. 6.
— Gust., Maschinenb., Sckh. Gartenstr. 1.
— H., Maschinist, Landhofmeisterstr. 22.
— Hugo, Maurer, Holländerbaumstr. 10.
— Friedr., Schlosser, 2. Sandgasse 4b.
— Otto, Schlosser, Nasser Garten 19.
— Heinr., Schuhm., 3. Sandgasse 8b.
— Joh., Schneidermstr., Altst Bergstr. 48.
— August, Schuhmacher, 3. Sandgasse 6.
— Carl, Tischler, 1. Sandgasse 5.
— Franz, Tischler, 3. Sandgasse 8d.
— Carl, Invalide, Weidendamm 4.
— Ed., Kutscher, Yorkstraße 54.
— Gustav, Kutscher, Weidendamm 4.
— Aug., Arbeiter, 3. Sandgasse 8d.
— Aug., Arbeiter, Sackheim 96.
— Aug., Arbeiter, Oberhaberberg 66.
— Carl, Arbeiter, Tamnaustraße 31.
— Carl, Arbeiter, Hinterroßgarten 13.
— Herm., Arbeiter, Yorkstraße 93.
— Ernst, Arbeiter, Nasser Garten 47.
— Ernst, Arbeiter, Bülowstraße 42.
— Osc., Arbeiter, Artilleriestraße 37a.
— Anna, geb. Arndt, Dreher-Wwe., Nasser Garten 72.
— Amalie, gb. Henkel, Ww., Unterhaberb. 26.
— Amalie, gb. Hinz, Ww., Unterhaberb. 10a.
— Emilie, geb. Hoyer, Arbeiter-Frau, Oberrollberg 19.
— Wilh., geb. Isekeit, Ww., Tiepoltstr. 31.
— geb. Krak, Musiker-Wittwe, Roßgärter Hinterstraße 25.
— Carol., geb. Laurien, Ww., Tamnaustr 31.
— D., geb. Lemke, Ww., Nasser Garten 19.
— Charl., geb. Schwink, Prediger-Wwe., Turnerstraße 4.
— Marg., geb. Stobbe, Fleischerfrau, Nasser Garten 138.
— geb. Tauhm, Wwe., Sackh. Kirchenstr. 24.
— Bertha, geb. Wegner, Näherin, Kalth. Straße 37a.
— Wilh., geb. Wegner, Wwe., 1. Sandg. 11.
— Joh., geb. Wölk, Wwe., Nicolaistr. 11.
— Amalie, Fräulein, Jacobstraße 3a.
— Franziska, Schneiderin, Sackheim 107.
— M., Krankenpfleger, Steile Straße 2a.
— P., Frl., Colonialw.-Hdlg., Rhesastr. 6.
Wehl, Aug., Schneiderin, Vorderroßg. 16.
Wehler, Emilie, Fräulein, Hinterroßg. 35.
Wehmeyer, Walth., Invalide, Sackheimer Hinterstraße 16/17.
Wehner, Gg., Braumstr., Tuchmacherstr. 3/4.
— A. W., Schlossermstr., Unterhaberb. 77.
— C., ehem., Restaurat., Krönchenstr. 13.
— geb. Freudenberg, Hebam., Krönchenst. 13.
Wehnert, Alb., Brieftr., Bahnhofstr. 19.
— Clara, Plätterin, Wagnerstraße 44.
Wehr, Ellen, geb. Plehn, Frau Landeshauptmann, Henschestraße 5.
Wehrenpfennig, Hermann, Bahnmeister, Ostbahnhof.
Wehrhagen, Em., Maurer, Tiepoltstr. 23.
— Carol, geb. Papke, Ww., Wrangelstr. 39.
Wehrke, Wilh., Factor, Tiepoltstraße 18.
Weich, Ed., Ger.-Assist., 3. Fließstr. 42b.


# Jos. Weidlich,

## Glas. Porcellan. Steingut

**en gros & en détail.**

**Hökerstrasse 26—29**

(am Altstädt. Markt).

Telephon Nr. 116.


Weich, Aug., Kutscher, Oberrollberg 14.
— Gottfr., Arbeiter, Bülowstraße 14.
— Ernest, geb. Rubel, Wwe., 3. Fließstr. 42b.
Weichert, Gust., Bur.-Vorst., Hinterroßg. 50.
— Gotth., Arbeiter, Tiepoltstraße 31.
— Agathe, geb. Babinski, Buchdr.-Wwe., Herbartstraße 2.
— Carol., geb. Mildt, Wwe., 1. Sandg. 10.
— Aug., geb. Möhrke, Wwe., Kuhligerstr. 4.
Weichler, W. H., Rector, Nachtigallenst. 17.
— Carl, Schuhmacher, Oberlaak 7b.
— Ernest., unverehel., Strißelstraße 8.
Weide, Ernst, Commis, Domstraße 8.
— H. R., Factor, Bismarckstraße 3.
— Aug., geb. Arndt, Wwe., Krugstr. 10.
— Helene, geb Lange, Buchbinderfrau, Domstraße 8.
— Aug., geb. Schacknath, Schreiberfrau, Fleischbänkenstraße 28.
Weidekat, Friedr., Arb., Nass. Garten 24.
Weidemann, F. A., Packmeister, Neue Reiferbahn 24.
— Paul, Bauassistent, Unterhaberberg 64.
— C., Schneider, 3. Sandgasse 8d.
— Ad., Tischler, Mittelanger 24.
— Aug., Mag.-Kutch., Landhofmstrstr. 15a.
— Carol., geb. Augstein, Mittelanger 17.
— geb. Kasten, Wwe., Oberhaberberg 19.
— Julie, geb. Krause, Wittwe, Vorstädt. Hospitalstraße 6.
— Lina, geb. Sahm, Wwe., Nicolaistr. 26.
— Aug., geb. Steigat, Schlosserfrau, Insel Venedig 1.
— Am., geb. Vetter, Wwe., Drummstr. 33.
Weideschat, Gust., Tischler, Artilleriestr. 56.
— Reb., geb. Kiewitt, Ww., Alte Gasse 12.
Weidkuhn, G., Böttchermstr., Sackheimer Mittelstraße 21.
— Herm., Böttchermstr., Sackh. Mittelstr. 3.
— Fritz, Tischler, Altroßg. Pred. Str. 37a.
— Carl, Arbeiter, Altroßg. Pred. Str. 1.
— Friedr., Arbeiter, Altroßg. Pred. Str. 40.
— Bertha, Plätterin, Roßg. Neue Gasse 1.
Weidlich, Herm., Lehrer, Bahnhofswallst. 3.
— Franz, Commis, Wrangelstraße 39.
— Jos. F. (Wilh. Kittel), Glas- u. Porzellanwaaren-Geschäft, Hökerstraße 26—29. ☎ 116.
— Paul, Marktgelderheb., Vorderroßg. 64.
Weidling, C., Festungsbauwart 1. Klasse, Königstraße 101.

Weidmann, Friedr., Schuzmann, Wiese 11.
— Aug., Arbeiter, Yorkstraße 95.
Weidner, Reinh., Landw., Münchenhofstr. 8.
— F., Schneider, Tragh. Kirchenstr. 57.
— Joh., Wäger, Tamnaustraße 14.
Weiduckel, Heinr., geb. Schicker, Wittwe, Löbn. Langgasse 32.
Weidukat, Otto, Maler, Albertstraße 7.
— Christ., geb. Neumann, Ww., Vogelg. 3.
— Heinr., geb. Schiller, Wwe., Hökerstr. 15.
Weier, Wilh. geb. Scharmach, Ww., Steind. Wallstraße 5.
Weigel, Rob., Tapez., Sackh. Hinterstr. 39.
Weigt, Alfr., Handl.-Geh., Wagnerstr. 25.
Weihe, Emil, Buchhändler, Selkestr. 13.
Weiher, Friedr., Commis, Steindamm 113.
Weikinn, A., Factor, Feuerstraße 32.
Weikusat, F., Schuhm., Koggenstraße 29.
Weiland, J., ab. Klein, Ww., Hinterlomse 13a.
Weil, Frz., Wagenmstr., Bahnhofswallst. 2.
Weile, Laura, Fräulein, Weidendamm 14.
Wein, Gust., Schneider, Rosenstraße 4.
Weinberg, Amtsger.-Rath, Henschestr. 18.
— H. F., Kfm., Lederhandl. u. Commissions-Geschäft für Treibriemen, Altst. Langgasse 1/2, Wohn.: Münchenhofstraße 7.
— Herm., Factor, Friedmannstraße 21.
— Friedr., Arbeiter, Tragh. Ausbau 148.
— geb. Keller, Schuhm.-Ww., Königstr. 10.
— Amalie, Schneiderin, Friedmannstr. 9a.
— Doroth., Fräulein, Klosterstraße 1.
Weinberger, Ph., Gemeindeb., Kaiserstr. 4.
— Herm., Gärtner, Rippenstraße 28.
— A., Müller, Altroßg. Predigerstraße 35.
— W., Höker, Drummstraße 3.
— Heinr., gb. Herfurth, Ww., Drummst. 30.
— E., gb. Lewenson, Hebamme, Kaiserstr. 4.
— Minna, Schneiderin, Oberrollberg 3.
— P., Krankenpflegerin, Hinterroßg. 63/69.
Weineck, Herm., Meiereibes., Oberlaak 36.
— F., geb. Alwies, Ww., Turnerstraße 4.
— Ant., geb. Anders, Frau, Bismarckstr. 5.
— W., geb. Kittel, Ww., Oberlaak 36.
— Olga, geb. Neumann, Frau, Tragh. Kirchenstraße 75.
Weiner, Carl, Schlosser, Hinteranger 10.
— P., gb. Schulz, Ww., Unterhaberberg 26.
Weinert, P., Buchhalter d. Ostpr. Landschaftl. Dahrlehnskasse, Münzstraße 1.
— Otto, Commis, Sackheim 46.
— Georg, Gesch.-Reisender, Sackheim 46.
— Otto, Hautboist, Altstädt. Bauhofgasse 4.
— H., Malermstr., Neue Dammstraße 34.
— Herm., Uhrmacher, Sackheim 46.
— Chr., Kutscher, Alte Gasse 17.
— Friedr., Arbeiter, Thomasgasse 9.
— Herm., Arbeiter, Sackheim 67.
— Ch., gb. Lange, Agent., Tuchmacherstr. 11.
— C., gb. Münther, Miethsfr., Steind. 102.
— E., gb. Mäckelburg, Ww., Hinterroßg. 4.
— L., gb. Thulcke, Kfm.-Ww., Yorkstr. 48.
— Bertha, Näherin, Sackheim 35.
Weingärtner, Ad., Maschinentechniker, Lavendelstraße 1.
— Charl., Fräulein, Klosterstraße 1.
Weinholz, Marie, geb. Schneewitz, Löbn. Oberbergstraße 7.
Weinholz, Anna, Friseuse, Löbn. Oberbergstraße 7.
Weinmann, Gust., Schneidermstr., Steil Straße 18.
Weinowski, Frz., Kellner, Steindamm 41.
— Ed., Factor, Wagnerstraße 18.
— Aug., geb. Regenbrecht, Ww., Sackh. 75.
Weinreich, Max, Musiker, Unterhaberb. 9.
— Rob., Zuschneider, Schönstraße 6.
— Carl, Heizer, Haberb. Sackgasse 16.
— Franz, Kutscher, Bismarckstraße 19.
— Otto, Kutscher, Bismarckstraße 19.
— Herm., Factor, 3. Sandgasse 12.
— Aug., Arbeiter, Nasser Garten 138.
— Aug., Arbeiter, Oberhaberberg 61b.
— Carl, Arbeiter, Brodbänkenstraße 8.
— Carl, Arbeiter, Villauerstraße 6cd.
— Frdr. Arbeiter, Artilleriestraße 43.
— Frdr., Arbeiter, Haberb. Sackgasse 15.
— Henr., geb. Frisch, Schneider-Wittwe, Wassergasse 8.
— Caroline, geb. Gutzeit, Gend.-Wittwe, 2. Sandgasse 1.
— Franziska, geb. Heinrich, Ww., Steind. Wallstraße 31.
— A., geb. John, Wittwe, Hintere Vorst. 62.
— Wilh., geb. Kaul, Ww., Altst. Tränkg. 5.
— Wilh., geb. Krause, Ww., Tiepoltstr. 23.
— Ch., geb. Nawrotzki, Ww., Oberhab. 46.
— Amalie, geb. Nolde, Agent., Unterlaak 22.
— Amalie, geb. Vogel, Ww., Parkstr. 9.
— Helene, Näherin, Sackheim 25.
Weinschenk, Magdal., geb. Lessing, Oberförster-Wwe., Steindamm 4.
Weinstein, Franz, Zahlmeister-Aspirant, Hinterroßgarten 6/7.
— Emil, Bezirksfeldwebel, Yorkstraße 50.
Weintraub, Max, cand. pharm., Neuroßg. Kirchenberg 8.
— Am., geb. Mühlmann, Cantorwittwe, Musiklehrerin, Steindamm 19.
— Bertha, geb. Seelig, Cantor-Wittwe, Vordere Vorstadt 68.
Weischwillat, Aug., Schneid., Heinrichst. 10.
— Gottl., Schneider, Heinrichstraße 10.
Weise, Jul., Schlosser, Alter Graben 31.
— Jul., Arbeiter, Neue Reiferbahn 26.
— Minna, geb. Farrsteiner, Zugf.-Wwe., Steind. Wallstraße 23a.
— Clara, geb. Kretschmer, Pastor-Frau, Am Rhesianum 1.
— geb. v. Trotta, Sanitätsraths-Wittwe, Prinzenstraße 20.
Weisel, Gust., Zimmermann, Baderstr. 1.
— Martha, Näherin, Löbn. Langgasse 47.
Weisfert, J. N., Redacteur, Tragheimer Kirchenstraße 21.
Weisner, Emma, geb. Böhnhardt, Kaufm.-Wwe., Alter Garten 31.
— Joh., geb. Böhnhardt, Kaufm.-Wwe., Hintertragheim 53.
Weissohn, Carl, Zimmerm., Steile Str. 7.
— C., gb. Rabe, Ww., Sackh. Hinterstr. 48.
Weisstein, Alexand. F. (Feod. Schweiger, E. Schwiedov), Getreide-, Woll- und Spiritus-Commissions-Gesch., Junkerstraße 5. 🚂 204.

**Carl Weiss,**
**5. Junkerstraße 5.**
**Spiel- u. Galanteriewaaren-Handlung.**

**Oscar Weiss**
vorm. **F. W. F. Grube,**
Vorder-Rossgarten 20.
**Colonialwaaren und Delicatessen.**
**Telephon Nr. 437.**

Weissaag, A., Apoth., „Germania-Apoth.", Hinterroßgarten 60b.
Weist, Herm., Depot-Vicefeldwebel, Steindammer Thor.
von Weiß, Julie, geb. Kadach, Wittwe, Schützenstraße 2.
Weiß, Dr. Otto, Assist.-Arzt, Lavendelstr. 2a.
— Gust., Ober-Post-Assist., Steindamm 164.
— Max, Sec.-Lieut., Alte Gasse 3.
— B., Amtsgerichts-Kassirer, Sackheimer Mittelstraße 28a.
— Rud., Generalkommiss.-Secr., Augustastraße 15.
— Otto, Gerichts-Secr., 3. Fließstr. 38a.
— Georg, Bur.-Vorst., Löbn. Kirchenstr. 3.
— Jul., Postschaffner, Strohmarkt 13.
— Aug., Schutzmann, Löbn. Kirchhofstr. 10.
— Rud., Baumeister, Neue Dammstr. 7.
— Herm., Bauunternehmer, Sackheimer Kirchenstraße 3a.
— Aug., Böttcher, Pillauerstraße 10.
— E. Th., Bürstenm., Nasser Garten 143.
— C., Commanditär, Neue Reiferb. 14a.
— Wilh., Dachdecker, Marienstraße 15.
— Ernst, Höker, Sackh. Hinterstraße 30a.
— Arth., Fleischer, Oberlaak 26.
— Heinr., Gastwirth, Kreuzstraße 33.
— Carl, Kaufm., Spiel- und Galanteriewaarenhandlung, Junkerstraße 5.
— Georg, Comptoirist, Kaiserstraße 12.
— Joh. Rob., Kaufm., F. Leo Schmidt Nachf., Sackheimer Hinterstraße 3a.
— Osc., vorm. F. W. F. Grube F, Kfm., Colonialwaaren-Gesch., Vorderroßg. 20. ☎ 437.
— Herm., ehem. Landw., Weißgerberst. 3.
— F., Maschinenbauer, Lange Reihe 15.
— C. Ed., Maurer, Vorst. Hospitalstr. 6.
— Ferd., Maurer, Vorderlomse 1.
— Louis, Musiker, Oberrollberg 3a.
— Herm., Particulier, Augustastraße 3a.
— Aug., Rentier, Tragh. Kirchenstr. 25/26.
— Herm., Restaurateur, Alte Gasse 12.
— Ernst, Schlosser, Pillauerstraße 1.
— Rud., Schlossermstr., Koggenstr. 36.
— Aug., Schmiedegef., Pillauerstraße 14.
— J. H., Schneider, Kolwstraße 10.
— Gottl., Schneidermstr., Steindamm 37.
— Joseph, Schneider, Rippenstraße 5a.
— Th., Schneider, Kolwstraße 10.
— B., Schneidermstr., Löbn. Oberbergst. 1.
Weitz, Arth., Schornsteinfeg., Altst. Lngg. 83.
— F. W., Schornsteinfegermstr., Altstädt. Langgasse 83.
— Carl, Schuhmacher, Bülowstraße 8.
— Herm., Schuhmacher, Kolwstraße 10.
— Joh., Tischler, Tragh. Ausbau 156/57.
— Otto, Tischler, Rippenstraße 5a.
— Th., Tischler, Neuroßg. Kirchenberg 1.
— Aug., pens. Weichenstell., Borchertstr. 16
— Ernst, Zimmermstr., Sackh. Hinterstr. 26. ☎ 472.
— Aug., Zimmerm., Sackh. Mittelstr. 49.
— Herm., Zimmerm., Bülowstraße 34.
— Carl, Dienstmann, Georgstraße 14.
— C. Aug., Heizer, Friedl. Thorplatz 1.
— Ad., Factor, Strizelstraße 9/10.
— C., Kutscher, Stallengasse 17.
— Gust., Factor, Stallengasse 17.
— Heinr., Factor, Vorst. Hospitalstr. 6.
— Jul., Factor, Tragh. Gartenstraße 4.
— Aug., Arbeiter, Bismarckstraße 2.
— Aug., Arbeiter, Unterlaak 20.
— Carl, Arbeiter, Bahnhofstraße 5.
— Carl, Arbeiter, Altst. Bergstraße 46.
— Franz, Arbeiter, Wagnerstraße 17.
— Friedr., Arb., Altroßg. Predigerstr. 3.
— Georg, Arbeiter, Nasser Garten 134.
— Gust., Arbeiter, Weidendamm 4.
— Herm., Arbeiter, Heinrichstraße 10.
— Herm., Arbeiter, Lizentstraße 10.
— Joh., Arbeiter, Roßg. Neue Gasse 2.
— Frida, gb. Behrend, Ww., Friedrichstr. 10.
— Anna, geb. Behrmann, Wwe., Hinterroßgarten 12.
— Luise, geb. Bolins, Rentiere, Am Rhesianum 4.
— gb. Dannul, Waschfrau, Bülowstr. 37.
— Wilh., geb. David, Wittwe, Vordere Vorstadt 74/75.
— Wilh., geb. Dilbins, Schuhmach.-Ww., Mühlenberg 14.
— Heinr., geb. Gergaut, Wwe., Sackh. Neue Gasse 2.
— Marie, gb. Golz, Schneiderin, Altroßg. Predigerstraße 3.
— Wilh., gb. Groß, Wwe., Oberrollb. 3a.
— Amalie, geb. Holland, Wwe., Hinterroßgarten 61b.
— Charl., geb. Klaus, Particul.-Wittwe, 2. Fließstraße 9.
— geb. Kühn, Wwe., Pillauerstraße 2/3.

Weiß, E., geb. Müller, Wwe., Rippenstr. 15.
— Carol., geb. Rabe, Wwe., Tragheimer Ausbau 161.
— Aug., gb. Radtke, Arb.-Ww., Marienstr. 15
— Lina, geb. Rudat, Arbeit.-Frau, Oberhaberberg 66.
— Aug., gb. Schlemminger, Wwe., Viehmarkt 11.
— Fr., gb. Schulz, Wwe., Vorderroßg. 44.
— Am., gb. Wedemeyer, Nass. Gart. 143.
— Ernestine, geb. Wunderlich, Wittwe, Friedmannstraße 25/26.
— Anna, Elise u. Gertr., Frl., Kaiserstr. 12.
— Anna, Näherin, Rippenstraße 15.
— Aug., Fräulein, Altroßg. Pred.-Str. 3.
— Aug., Fräul., Löbn. Oberbergstraße 1.
— Bertha, unverehel., Bismarckstraße 6.
— Bertha, Schneiderin, Fleischbänkenstr. 2.
— Carol., Näherin, Bismarckstraße 8.
— Elisab., Modistin, Löbn. Langgasse 9.
— Emma, Fräulein, Neuer Graben 23.
— Hedw., Fräul., Altst. Langgasse 35/36.
— Ida, Fräul., Altroßg. Predigerstr. 3.
— Johanna, Fräulein, Neuer Markt 10.
— Kath., Wirthin, Sackh. Hinterstr. 29.
— Luise, Schneiderin, Kolwstraße 5.
— Luise, Fräul., Modistin-Gesch.-Local: Münzpl. 5. Wohn.: Neuer Markt 10.
— Martha, Fräulein, Neuer Graben 23.
— Ottilie, Fräulein, Klosterstraße 1.
— Selma, Fräulein, Roggenstraße 36.
Weißbaum, Martha, Schneid., Wagnerstr. 17
Weißbecker, Max, Feuerwerk., Altst. Langg. 21
— Math., Feuerwerk., Löbn. Hospitalstr. 1.
Weißberg, Herm., Kunst- und Handelsgärtner, Altroßgärt. Predigerstraße 6.
— Carl, Militär-Anw., Tiepolstraße 12.
Weißbrem, M., Kfm., F Förster & Weißbrem, Weidendamm 37. Compt.: Weidendamm 44. Wohn.: Insel Venedig 3.
Weißbrenner, R., Hosp.-Hausm., Klosterst. 1.
— Friedr., Arbeiter, Neue Reiferbahn 2.
— Wilh., gb. Went, Arbeiter-Frau, Ausfallthorstraße 7/8.
Weißel, Otto, Tischler, Wiese 1.
— Gust., Zimmerm., Löbn. Oberbergstr. 3.
— Aug., Arbeiter, Artilleriestraße 56.
Weißemmel, L., gb. Mey, Wwe., Börsenstr. 17.
Weißenberg, A., Landeshauptk.-Rendant, Altroßgarter Kirchenstraße 13.
— H., Oberlandesger.-Kanzl., Königstr. 89.
— Gottfr., Maurer, Bülowstraße 53.
— Carl, Arb., Altroßg. Predigerstr. 39a.
— Carol., gb. Burnuß, Ww., Strohmarkt 12.
— Aug., geb. Klössing, Wittwe, Vorstädt. Hospitalstraße 15.
— Friedr., gb. Schirrmacher, Ww., Nachtigallensteig 3.
— Amalie, gb. Weißenberg, Wwe., Altr. Predigerstraße 33.
Weißmann, Carl, Factor, Kupliterstr. 6b.
— Aug., Arbeiter, Nasser Garten 135a.
Weißner, Wilh., Anstreicher, Roonstr. 16.
Weißschnur, Rob., Mal., Wrangelstr. 11a.
— Jul., Schlosser, Marienstraße 15.
— Amalie, geb. Pilck, Wwe., Unterhab. 9.
Weitendorf, Joh., Böttcher, Bülowstr. 36.
Weitkat, Marie, geb. Radtke, Wwe., Kavalierstraße 6a.
Weitkuhn, Carl, Arb., Unterhaberberg 71.
— geb. Teike, Wwe., Steile Straße 7.
Weitkus, J., geb. Leskien, Ww., Lavendelstr. 3.
Weitschat, A., Malermstr., Holländerstr. 12.
— Alb., Schlosser, Sternwartstraße 51.
— Herm., Schlosser, 2. Sandgasse 4c.
— Jul., Schneider, Haberb. Sackgasse 6.
— Aug., Arbeiter, Unterhaberberg 58.
— Wilh., geb. John, Rechn.-Raths-Wwe., Haberberger Schulstraße 9.
— Amalie, geb. Krause, Wwe., Oberlaak 7.
Weitzel, Friedr., Tischler, Artilleriestr. 56.
— Reinh., Tischler, Yorkstraße 70.
Weitzenbauer, G., Glasermeister, Wasserg. 24.
Weitzenmüller, O. C. H., Rent., Schönstr. 6.
Welhof, Gust., Kaufm., Kaiserstraße 28.
Weller, Ernst, Reg.-Secr., Hintertragh. 3.
— Georg, Bur.-Vorst., Wagnerstr. 82/53.
— Heinr., F, Colonialw.-Engros-Geschäft, Bahnhofstraße 15. G 107.
— Louis, Kaufmann, F wie vor, Tragh. Gartenstraße 1a.
— H., jun., Kaufm., F wie vor, Theaterstraße 10. 460.
— Wilh., Kaufmann, Dohnastraße 15.
— Paul, Rittergutsbesitzer, Schloß Metgethen. 924.
— Emma, geb. Schemann, Commerzien.- u. Admiralitätsraths-Wwe., Tragheimer Kirchenstraße 20.
— Marie, geb. Degen, Buchhalter-Wwe., Steindammer Wallstraße 21.
— Bertha, geb. Kuhn, Wwe., Moltkestr. 10.
— Marie, geb. Wettengel, Buchh.-Wwe., Drummstraße 20.
— geb. Werke, Wwe., Königstraße 88.
— Heinr., Näherin, Friedmannstraße 51.
— Marie, Fräulein, Königstraße 88.
Wellmer, Carl, Oberlehrer, Prinzenstr. 25.
Wellner, Otto, Redacteur, Kl. Domplatz 14.
— Luise, geb. Schön, Wwe., Lavendelstr. 2.
— Marie, geb. Seifert, Schuhm.-Wwe., Kl. Domplatz 14.
Wels, H., Kaufmann, F C. Steyl, Steindamm 132/33.
— Herm., Buchdrucker, Knochenstraße 6.
Welsch, Emil, Monteur, Unterlaak 8/10.
— Aug., Arbeiter, 3. Sandgasse 8a.
Welschnerat, Wilh., Maler, Rippenstr. 24.
Welter, Joh., geb. Steinbach, Wwe., Wrangelstraße 27.
Welz, H., gb. Doberleit, Ww., Neuer Grab. 26.
Weluda, Aug., Arbeiter, 2. Rundtheilgasse 3.
— Gust., Arbeiter, Artilleriestraße 22.
Welz, C., Tischler, Oberhaberberg 12.
— Reinh., Heizer, Oberhaberberg 33.
— Aug., Töpfer, Rippenstraße 28.
— Carl, Factor, Hinterroßgarten 2a.
— Friedr., Arbeiter, Vogelgasse 3.
— M., geb. Hellwich, Wwe., Steindamm 64.
— geb. Kopitzki, Wwe., Sackh. Neue Gasse 3.
Wenda, Carl, Maurer, Grolmannstraße 9.
Wende, Ernst, Maschinist, Steind. Wallstr. 17.
— A., geb. Bark, Bildhauer-Frau, Oberhaberberg 35.

# Luisenbad,

Besitzer
**Ferd. Wendt,**
46. Vorder-Roßgarten 46.

**Römische, russische, alle medizinische und warme Wannenbäder, warme und kalte Douchen.**


Wende, B., geb. Szczewodda, Secr.-Wwe., Tragheimer Kirchenstraße 7.
Wendeborn, Friedr., Arbeiter, Baderstr. 13.
— Jul., Arbeiter, Bülowstraße 7.
— geb. Brentel, Wwe., Bülowstraße 12.
Wendefeuer, Th., Schneider, 3. Fließstr. 44.
Wendel, Herm., Rector, Yorkstraße 61.
Wendland, Arn., Offizier, Hohenzollernstraße 3.
— A., Baumaterial.-Verw., Schützenstr. 3.
— Herm., Arb., Altroßg. Predigerstr. 41b.
— Ida, Fräulein, Hintertragheim 64.
— Marie, Masseuse, Königstr. 63.
Wendler Nachf., Wilhelm F (Inhaber Walter, Steegmann, Fritz Hasse), Specialgeschäft für Zimmerausstattung, Wassergasse 21/22.
— Wilh., Kaufm., Tragh. Pulverstr. 34.
Wendling, Elise, geb. Przyborowski, Rentiere, Nachtigallensteig 18.
— Auguste, geb. Bachschies, Ww., Sackh. Gartenstraße 8.
Wendt, A., Locomotivführer a. D., Moltkestraße 12.
— Alb., Schaffner, Moltkestraße 17.
— Th., Briefträger a. D., Steind. Wallstr. 9.
— Ferd. F., Badeanstaltsbesitzer (Luisenbad), Vorderroßgarten 46.
— F. F., Inh.: Raim. Wendt, Fournier- und Dicken-Sägewerk, Kehlleistenfabrik, Fraise- u. Decoupier-Anstalt, Vorderroßgarten 46.
— Friedr., Bauaufseh., Nicolaistraße 23.
— William, ehem. Kaufm., alte Gasse 3.
— Herm., Commis, Oberlaak 32/33.
— Carl, Kellner, Yorkstraße 52.
— L. C., Particulier, Prinzenstraße 22.
— Otto, Schuhmach., Friedmannstr. 22a.
— Rich., Sergeant, Oberhaberberg 6.
— Rich., Zimmerm., Oberhaberberg 12.
— Joh., geb. Löwe, Wwe., Luisenstr. 23.
— Luise, geb. Pulike, Cantor-Wittwe, Tragheimer Kirchenstraße 69.
— Auguste, geb. Schmiede, Feldwebel-Wwe., Luisenstraße 12.
— Friedr., geb. Wegg, Tischler-Wittwe, Vorderroßgarten 46.
— Elise, Fräulein, Kronchenstraße 16.
— Helene, Fräulein, Schmiedestraße 15.
— Math., Fräulein, Wrangelstraße 26.
Wenert, Gottfr., Arbeiter, Vorderlomse 39.


# F. Wendt,

Inhaber **Raim. Wendt,**
46 Vorder-Roßgarten 46.

**Gegründet 1846.**
**Fournir- und Dicken-Sägewerk,**
**Kehlleisten-Fabrik,**
**Fraise- u. Decoupir-Anstalt.**
**Lager**
von
**Thürbekleidungen und Kehlleisten**
für Bau- und Möbelzwecke.
**Schutzleisten für elektrische Drähte.**
**Fabrik und Lager**
von
**rothbuchenen Spiralspähnen**
**zur Essigfabrikation.**


Wenetzki, M., Frl., Haberb. Neue Gasse 13.
— Fr., Fräul., Holländerbaumwiesenstr. 1/5.
— Marie, Fräulein, Lobeckstraße 14b.
Wengel, F., Steuer-Insp. a. D., Mühlengr. 7.
— Alb., Inspector, Yorkstraße 2.
— Aug., Kaufmann, Yorkstraße 2.
— Wilh., Stemsetzer, Altr. Pred.-Str. 26b.
— Wilh., Arb., Altroßg. Predigerstr. 33.
— M., geb. Küttner, Betr.-Secr.-Wittwe, Synagogenstraße 10.
Wenger, Ed., Servirkellner, Brüderstr. 9.
— Alb., Maurer, Friedmannstraße 52.
— Rob., Maurer, 3. Sandgasse 8c.
— Ida, gb. Göritz, Ww., Löbn. Langg. 5.
— geb. Heidemann, Wwe., Kolwitr. 13.
— geb. Jacubowski, Wwe. Friedmannstr. 51.
— Carol., geb. Schipper, Ww., Altroßg. Predigerstraße 38.
Wengert, Martin, Tischler, Friedmannstr. 36.
Wenghoffer, Emma, Frl., Lastadienstr. 1.
Wengoborski, Carl, Factor, Kalthöfsche Straße 47.
Wenig, C. F., Schreiber, Unterhaberb. 7.
— Carl, Bootsmann, Alter Graben 18a.
— Carl, Schlosser, Philosophendammstr. 3.
— Rud., Stellmacher, Münchenhofstr. 9.
— Emma, geb. Bart, Malerfrau, Bismarckstraße 2.
— Amalie, geb. Laubinger, Wwe., Wrangelstraße 40.
— Wilhelmine, geb. Störmer, Wittwe, Philosophendammstraße 3.
Weniger, Aug., Arbeiter, Mühlenstr. 4.
— Th., geb. Büchner, Wwe. Kalthof. Str. 24.
Wenck, Alb., Kfm., Colonialw.- u. Delic.-Handlg. &c., Tragh. Kirchenstraße 72.

Wenck, H., Kaufm. F. Hermann Böhnke & Penner, Wassergasse 4.
Wenk, Gust. F., Kfm., Colonialwaarenhandlung u. Destillation, Lindenstraße 23, Commandite: Weidendamm 19.
— Carl, Güterexp.-Vorst., Triangel 2.
— Max, Mag.-Assistent, Triangel 2.
— Adolph, Fleischermstr., Trgh. Ausbau 376.
— Herm., Schutzmann, Wagnerstraße 31.
— Aug., Particulier, Steindamm 27.
— Carl Ed., Particulier, Butterberg 12.
— Aug., Sattler, Polnische Straße 16.
— Otto, Sattler, Luisenstraße 10.
— Gust., Heinr., Schlosser, Oberhaberb. 72.
— Daniel, Schmied, Nasser Garten 154a.
— Ed., Schmied, Stallengasse 12.
— Ferd., Schmied, Nasser Garten 146.
— Ed. Friedr., Schneider, Drummstraße 15.
— G., Schuhm., Vorderroßgarten 65.
— Otto, Schuhm., Haberb. Sackgasse 17.
— J. H., Seilermstr., Altst. Langgasse 70.
— Fritz, Zeugfeldwebel, Nicolaistraße 3.
— Aug., Zimmerm., Sackheim. Gartenst. 7.
— Carl, Factor, Sackheim 119.
— Franz, Factor, Oberhaberberg 63.
— Jul., Factor, Oberrollberg 19a.
— Rich., Factor, Polnische Straße 18/19.
— Wilh., Factor, Neuer Graben 23.
— Aug., Arbeiter, Oberhaberberg 6.
— Aug., Arbeiter, Thomasgasse 1a.
— Carl, Arbeiter, Nasser Garten 85.
— Carl, Arbeiter, Nasser Garten 139.
— Friedr., Arbeiter, Nasser Garten 139.
— Friedr., Arbeiter, Haberb. Neue Gasse 8.
— Friedr., Arbeiter, Nasser Garten 67.
— Friedr., Arbeiter, Nasser Garten 124a
— Gust., Arbeiter, Alte Gasse 3.
— Herm., Arbeiter, Hökerstraße 5.
— Jul., Arbeiter, Nasser Garten 126.
— Louis, Arbeiter, Oberrollberg 19a.
— Just., gb. Auerhahn, Ww., Schweizergr. 7
— Johanna, geb Geyer, Kaufmanns-Wwe., Sackheim 128/29.
— Luise, geb. Gössing, Partic.-Wittwe, Steindamm 156.
— Wilh., geb. Herschhahn, Ww., Mühlenst. 5.
— Marie, geb. Kölling, Ww., Tiepoltstr. 23.
— W., geb. Malskat, Ww., Nachtigallenst. 21.
— Emma, geb. Martin, Schlosser-Frau, Alter Garten 8.
— Wilh., geb. Masseit, Wwe., Tiepoltstr. 23.
— Dorothy., geb. Neumann, Wittwe, Altst. Holzwiesenstraße 6.
— Heinr., geb. Reinhard, Ww., Stritzelstr. 15.
— J., geb. Reinke, Wwe., Borchertstraße 10
— C., gb. Sarge, Comptoirfr., Lindenstr. 30.
— Bertha, geb. Standus, Wittwe, Neuroßgärter Kirchenberg 8.
— Amalie, geb. Wenk, Gutsbes.-Wittwe, Tragheimer Pulverstraße 41.
— Luise, geb. Wenk, Wwe., Nasser Gart. 124a.
— Aug., Agentin, Stritzelstraße 15.
— Fräulein, Rentiere, Luisenstraße 10.
Wenkellies, Carl, Schneider, Roggenstr. 15/16
Wenkhaus, Bernh., Schausp., Burgstr. 5.
v Wenkstern, A. H., Fräul., Stiftsdame, Tragheimer Kirchenplatz 2.
Wennkeyer, Wilh., geb. Babs, Wittwe, Mühlengang 1.
Wennmohs, E., Rentier, Jägerhofstr. 2.
Wenseleiter, Marie, Fräulein, Kaiser Wilhelmplatz 1.
Wenskat, Aug., Privat., 3. Fließstr. 15c.
— Aug., Schuhmachermstr., Oberlaak 25.
— Georg, Postschaffner, Rosenstraße 21a.
— Fried., geb. Schweichler, Wittwe Friedmannstraße 25.
Wensky, Ed., Feuerwehrm., Lindenstr. 1/3.
Wenthur, F., Zimmerm., Ausfallthorstr. 3/4.
— Theod., Zimmerm., Sternwartstr. 67.
— Friedr., Arbeiter, Yorkstraße 81.
Wenz, F., Steueraufseher a. D., Lizentgrabenstraße 11/12.
— Rich., Buchholter, Neue Reiferb. 21.
— Friedr., Bahnwärter, Marienstr. 15.
— Gust., Arbeiter, Nasser Garten 146a.
Wenzel, siehe auch Wenzel.
— A. C., Steueraufseher a. D., Neuroßg. Kirchenberg 1.
— Ludw., geb. Nicolai, Wwe., Kneiphöf. Langgasse 52.
Wenzki, Friedr., Klempner, Steile Str. 10.
— Franz, Schmied, 2. Rundtheilgasse 2.
Wenzel, siehe auch Wentzel.
— Oscar, Bahnmeister, Kaiserstraße 28.
— Herm., Bohrer, Friedmannstraße 19.
— J., Malermeister, Sackheim 90.
— Joh., Comptoirist, Kaiserstraße 6.
— Herm., Kantinenpächt., Hinterroßg. 28.
— Herm., Milit.-Anw., Kalth. Str. 18.
— C., Schneider, Löbn. Unterbergstr. 3.
— C. A., Schneidermstr., Tragh. Kirchenstr. 2.
— R., Schuhmachermstr., 1. Fließstr. 5.
— Anton, Werkführer, Sackh. Neue Gasse 5.
— Emil, Arbeiter, Altroßg. Predigerst. 1.
— Friedr., Arbeiter, Sackh. Mittelstr. 63.
— Friedr., Arbeiter, Friedmannstr. 38.
— Oscar, Arb., Altroßg. Predigerstr. 32.
— Wilh., Arbeiter, Parkstraße 6.
— Wilh., geb. Falk, Wwe., Hintertragh. 62.
— Johanna, geb. Kolberg, Schneiderfrau, Ziegelstraße 22g.
— Marie, geb. Runge, Wwe., Parkstr. 6.
— Emilie, Zimmervermietherin, Kaiser Wilhelmplatz 1.
Wenzio, Aug., Arbeiter, Yorkstraße 94.
Wenzkat, Friedr., Arbeiter, 3. Sandg. 8a.
Wenzlaff, Ernst, Schlosser, Plantage 10.
Weran, Wilh., geb. Wermke, Wwe., Altstädt. Langgasse 79.
Werb, Wilh., geb. Plumke, Wwe., Wilhelmstraße 13b.
Werbke, Gotth., Prov.-Steuersecretär, Kaiserstraße 38.
Werblowski, Benj., Kfm., Hint. Vorstadt 18.
Werbunat, Joseph, Arbeiter, Parkstr. 9.
Werda, Jul., Factor, Altroßg. Kirchenst. 1c
v. Werbeck, Heinr., Rittmeister, Paulstr. 4.
v. Werder, Hans, Major Nachtigallenst. 21.
Werdnschat, Herm., Tischler, Sprindg. 6.
Werischant, Friedr., Steinsetzer, Löbmicht. Oberbergstraße 7.
Werk, Caroline, geb. Drews, Wwe., Nasser Garten 156.

Werkmeister, Paul, General-Major, Tragh. Pulverstraße 32.
Werksnies, Alb., Schuhm., Nass. Gart. 31.
Werle, Minna, Näherin, Vorderang. 15.
Werlein, C. H., Commis, Koggenstr. 19.
— Jul., Maurer, Sackheim 70.
— Aug., geb. Walter, Maurerfr., Pauperhausplatz 3.
Werley, Joh., geb. Rasch, Klempnerfrau, Sackheim 76.
— geb. Worch, Wwe., Sackheim 72.
Wermbter, Emil, Bureaudirector, Jägerhofstraße 7.
Wermke, F. A., Lehrer, Wilhelmstr. 13b.
— Oscar, Barbier, Hintere Vorstadt 54.
— Walt., Barbier, Steindamm 50.
— C. R., ehem. Capitän, Steind. 165/66.
— Alb., Kaufm., Materialw. u. Droguen-Geschäft, Brückenstraße 2.
— Th. F., Kaufm., Waaren- u. Versand-Geschäft, Spec.: Griech. Weine, Kaffee, Thee, Viehmarkt 14.
— Heinr., Lohndiener, Wagnerstraße 31.
— Ferd., Maurer, Sackheim 83.
— Aug., Schneidemüll., Weidendamm 27.
— J., Schneider, Sackheim 83.
— Alb., Schneider, Löbn. Oberbergstr. 12.
— Herm., Schneider, Sackheim 83.
— Ed., Schuhmach., Roßg. Hinterstr. 26.
— Alb., Weichensteller, Steile Straße 10.
— Aug., Factor, Turnerstraße 3.
— Jul., Factor, 1. Sandgasse 4.
— Aug., Arbeiter, Knochenstraße 6.
— Heinr., Arbeiter, Ausfallthorstr. 12a.
— Rud., Arbeiter, Steindamm 139.
— Heinr., geb. Hüge, Wittwe, Ziegelstraße 18/19.
— Wilh., geb. Kuhlenz, Tischler-Wittwe, Magisterstraße 36.
— Carol., geb. Kuhr, Wwe., Wagnerst. 21.
— M., geb. Neumann, Ww., Vorderlomse 40.
— Justine, geb. Riemann, Wwe., Bahnhofswallstraße 1.
— Alma, Lehrerin, Ziegelstraße 22i.
— Anna, Fräulein, Heumarkt 1.
— Marg., Lehrerin, Wilhelmstraße 13b.
Wermter, Gust., Kaufmann, Rosenstr. 8.
— Bernh., Mil.-Anw., Nasser Gart. 143,
— Andreas, Hansabote, Löbn. Oberbergstraße 5.
— Ant., Schlosser, Nasser Garten 154a.
— Joseph, Schmied, Hab. Neue Gasse 16.
— M. u. M., Nähterinnen, Holzstraße 6.
Wermuth, C., Kürschnermeister, Löbn. Langgasse 33.
— Gust., Arbeiter, Schweizergrund 4.
— Herm., Arbeiter, Sackh. Mittelstr. 58.
— Jul., Arb., Altroßg. Predigerstr. 37b.
— Wilh., Arbeiter, Oberlaak 36.
— geb. Pitsch, Wwe., Sackh. Hinterstr. 54.
Wernecke, M. P., Architekt, Altstädt. Langgasse 52.
Werneier, Marie, Fräul., Entenstraße 1.
Wernekewitz, Fr., Inval., Altroßgärter Predigerstraße 25.
— Heinr., geb. Kähler, Plätterin, Kalth. Straße 47.

**Edwin Werner,**
Königsberg i. Pr.

Gegründet 1882.

Renommirte preisgekrönte **Special-Fabrik** und **Handlung** für gediegene und sanitäre **Corsets,** orthopädische und hygienische Artikel der Branche.
**En détail. — En gros. — Export.**
**Fabrik und Lager, Versand- u. Detail-Geschäft:**
**Burgstrasse 7.**
parterre u. zweite Etage.

Werner, A., Rittmeister d. R., Subdirect der Südd. Versich.-Bank für Militär Dienst- und Töchter-Ausst. in Carlsruhe, Henschestraße 19.
— Herm., Sec.-Lieut., Alter Garten 56.
— Franz, Wissenschaftl. Lehrer, Landhofmeisterstraße 20a.
— M. A., Obervostiecr., Hinterroßg. 53.
— Ernst, Steuererheber, Unterlaak 27b.
— Adalb., Bautechniker, Weidendamm 38.
— Theod. Kanzl.-Geh., Lavendelstr. 4b.
— Walt., Kanzl.-Geh., Löbn. Unterbgst. 3.
— Jul. Versich.-Beamter, Mühlenstr. 19.
— Gottfr., Postschaffner, Unt.-Haberb. 26.
— Heinr., Agent, Hinter-Roßgarten 20.
— Carl, Buchbindermstr. 3. Fließstr. 17.
— H., Büchsenmacher, Kas. Kronprinz.
— Wilh., Commissionär, Artilleriestr. 28.
— Herm., Eigenth., Altr. Predigerstr. 1c.
— J., Gottlieb, Gärtner, Rippenstr. 18/19.
— Rich., Gesinde-Verm., Vorst. Hospitalstraße 17.
— Aug., Graveur, Hohenzollernstraße 14.
— Aug., Ingenieur, Wagnerstraße 13.
— Oscar, Juwelier, Französ. Straße 4.
— Rich., Kassirer, Wrangelstraße 36.
— Paul, Procurist, Schönstraße 3.
— Frz.-Arth., Kfm., F. Wasmus & Seeger Nachf., Tragheimer Pulverstraße 8.
— Edwin, Kaufmann, Fabrik für Corsets, orthopädische und hygieinische Artikel, Burgstraße 7.
— Rob. Friedr., Kaufm., Kopernicusstr. 6.
— Paul, Kaufm., Wallsche Gasse 3.
— Ad., Commis, Tragh. Kirchenstr. 55.
— Franz, Krankenpfleger, Kuplitzerstr. 6b.
— Wilh. Maler, Rippenstraße 8.
— J., Th., Maschinist, Friedrichstr. 6.
— Ed., Maurer, Lizentgrabenstraße 13.
— Franz, Maurer, Albertstraße 14.
— Rob., Maurer, Altstädt. Schulstraße 5.
— W., Maurer, Tragheimer Ausbau 84.
— Gust., Parkettleger, Unt.-Rollberg 17.
— C., Alb., Sattler, Bauernhofsgasse 3.
— Gust., Sattler, Krugstraße 12a.
— Friedrich, Schlosser, Nachtigallenst. 22.
— Heinrich, Schriftsetzer, Friedrichstr. 7.
— A., Ferd., Schuhmmstr. Sackheim 57.
— Constantine, Verkäufer, Alst. Bergst. 1.

Werner, Alb., Zimmerm., Brodbänkenstr. 30.
— Carl, Zimmermann, Thomasgasse 6.
— Friedr., Zimmerm., Wernerstraße 6.
— G. Zimmergef., Sackh. Mittelstraße 8.
— Heinr., Zimmerm., Tragh. Ausbau 84.
— Heinr., Diener, Bismarckstraße 9.
— Friedr., Kastellan, Steindamm 2.
— Aug., Kutscher, Friedmannstraße 9.
— C., Kutscher, Rosenstraße 21.
— Gust., Kutscher, Schnürlingstraße 26/27.
— Wilh., Kutscher, Kronenstraße 8.
— Aug., Factor, Sackheim 67.
— Friedr., Factor, Haberb. Sackgasse 8.
— Gottfr., Factor, Sprindgasse 7.
— Jul., Factor, Rhesastraße 3.
— Alb., Arbeiter, Alter Graben 35.
— Alb., Arbeiter, Bismarckstraße 7.
— Alfr., Arbeiter, Tiepoltstraße 27.
— Andr., Arbeiter, Sackh. Hinterstr. 18.
— Carl, Arbeiter, Thomasgasse 1a.
— Carl, Arbeiter, Unterhaberberg 82.
— Friedr., Arbeiter, Tragh. Ausb. 150/51.
— Friedr., Arbeiter, Steind. Wallstr. 23a.
— Friedr., Arbeiter, Unterhaberberg 14.
— Gust., Arbeiter, Münchenhofplatz 5.
— Heinr., Arbeiter, Nasser Garten 123a.
— Joh., Arbeiter, Oberlaak 32/33.
— Rob., Arbeiter, Sackh. Hinterstr. 62.
— Wilh., geb. Andrulat, Wittwe, Tragh. Ausbau 84.
— Frdr., gb. Erdmann, Ww., Kreuzstr. 14.
— W., geb. Fränzel, Riemer-Ww., Kalth. Straße 37a.
— Auguste, geb. Gnabs, Wittwe, Nasser Garten 132a.
— geb. Görke, Wwe., Burgkirchenplatz 9.
— Emma, geb. Hasford, Wwe., Rhesastr. 15.
— geb. Hensel, Wwe., Friedmannstr. 25/26.
— Carol., geb. Herholz, Wwe., Dohnastr. 6.
— Marie, geb. Keiwel, Ww., Alt. Gart. 35.
— Aug., gb. Kraas, Ww., Friedmannstr. 22.
— Math., geb. Kühl, Wwe., 3. Fließstr. 9.
— Carol., geb. Mattern, Wittwe, Oberhaberberg 78.
— geb. Mroch, Wwe., Bülowstraße 39.
— Marie, geb. Nitsch, Gesinde-Vermieth., Hintere Vorstadt 44.
— Marie, geb. Rosenbaum, Ww., 2. Rundtheilgasse 5.
— Charlotte, geb. Scherres, Stadtraths-Wwe., Tragh. Pulverstraße 33.
— Math., gb. Schröder, Ww., Klosterstr. 1.
— Wilh., geb. Schulz, Ww., Oberhab. 66b.
— Luise, geb. Tiedtke, Wwe., Kohlgasse 1.
— Charl., geb. Thoms, Wittwe, Neuer Graben 13.
— Joh., geb. Voß, Arbeiter-Wwe., Kalth. Straße 7.
— geb. Waldhardt, Wwe., Bergplatz 11.
— Aug., Fräul., Putzgeschäft, Bergpl. 16.
— Alwine, Fräul., ehem. Lehrerin, Sackh. Neue Gasse 8.
— Adelh., Fräulein, Ziegelstraße 22f.
— Clara, Fräulein, Ziegelstraße 22h.
— Charl., Fräulein, Königstraße 89/90.
— Constanze, Fräulein, Vorderanger 11.
— Elvira, Sängerin, Jägerhofstraße 9.
Werner, Emilie, Fräulein, Klosterstraße 1.
— Emilie, Schneiderin, Grolmannstr. 10.
— Marie, Fräul., Vorsteherin eines Fröbelschen Kindergart., Mitteltragh. 34d. Privatwohnung: Tragh. Pulverstr. 33.
— Martha, Fräulein, Kalthof. Str. 46.
— Math., Fräulein, Klosterstraße 1.
— Selma, Fräul., Französische Straße 4.
Werneyer, Alb., Maurer, Oberhaberb. 17.
— W., Schmiedemstr., Mittelanger 16.
Wernich-Milwaukee, W., Kfm., Amerikan. Geschäft, landw. Maschinen, Geräthe, sowie Vertrieb sämmtlicher Maschinen deutschen Ursprungs und Sämereien, Vordere Vorstadt 30.
Wernick, W. Bäckermstr., Steindamm 141.
— C. H., Commis, Lizentgrabenstr. 11/12.
— Herm., Fuhrhalter, Yorkstraße 76.
— Aug., unverehel., 2. Fließstraße 15.
— Laura, Rentiere, Lavendelstraße 2.
— Mathilde, Näherin, Rhesastraße 11.
Wernicke, Doroth., geb. Simon, Wittwe, Wagnerstraße 23.
Wernig, Emma, gb. Effert, Ww., Schönst. 13.
Werning, O., Restaurateur, Steile Str. 22.
— Fritz, Techniker, Oberhaberberg 54.
— Gottl., Zimmerm., Nasser Garten 154a.
Werschkull, Rich., Schlosser, Artilleriestr. 36.
— Ad., Steinmetz, Unterhaberberg 71.
— Emil, Zimmerm., Yorkstraße 29.
— Ernst, Lohndiener, Hinterroßg. 2c.
— Carl, Factor, Bismarckstraße 10a.
— Emil, Arbeiter, Tragh. Ausbau 85.
— Charl., gb. Kleist, Ww., Pauperhauspl. 3.
Werschun, Amalie, geb. Hoyer, Wwe., Sackh. Hinterstraße 62.
Wersuhn, Friedr., Particulier, Mühlenstr. 29
v. Werth, G., Pianist, Löbn. Oberbergstr. 12/14
Werth, Gottl., Arbeiter, Schlangengasse 4.
Werther, Carl, Schlosser, Sackheim 101.
— Marie, geb. Kuhn, Kaufm.-Wwe., Löbn. Oberbergstraße 7.
— Virginie, gb. Liedtke, Ass.-Fr., Junkerst. 17.
Werthmann, Anna, geb. Dauter, Wittwe, Oberhaberberg 65.
— Wilh., geb. Kloß, Rend.-Wwe., Neuroßg. Kirchenberg 5.
— geb. Schlicht, Wwe., Yorkstraße 91.
Werthwein, Emil, Tischler, Haberb. Sackg. 6.
Werwein, Heinr. Louis, Tischlermstr., Steindamm 55, Sargmagazin.
(Siehe Inseraten-Anhang, Seite 4.)
Weschollek, A., Steuerinspect., Kaplanstr. 15.
Wesenberg, Marianne, geb. Lackner, Partic.-Wwe., Wilhelmstraße 12.
Weske, Otto, Lehrer, Wrangelstraße 25.
— Jul., Buchbindermstr., Hint. Vorst. 3.
Wessel, Gerhard, Ger.-Ass., Henschestr. 25.
— Wilh., veni. Prov.-A.-Assist., Oberhab. 32.
— Emil, Kfm., F. M. Schneider, Schloßstr. 3.
— Max, Buchhalter, Schloßstraße 3.
— A., Clavierspieler, Wilhelmstraße 13c.
— Gust., Steueraufseher, Lange Reihe 16.
— Alb., Fleischhändler, Hinterlomse 1.
— Carl, Gesinde-Agent, Magisterstr. 39.
— Gottfr., Altsitzer, Nasser Garten 122.
— Wilh., Dienstmann, Bülowstraße 15.

Wessel, Herm., Fuhrhalter, Ziegelstr. 17.
— Friedr., Höker, Burgstraße 11/12.
— Emil, Kaufmann, Schloßstraße 3.
— Herm., Kfm., Restauration u. Materialwaarenhandlung, Nasser Garten 122.
— L., Kfm., F. Gebr. Siebert, Mitteltragh 26.
— Max, Kaufmann, Kesselstraße 6.
— Herm., Privatsecr., Hinterroßg. 50.
— Emil, Reisender, Sackheim 31.
— Max, Schlosser, Bismarckstraße 15.
— Ed., Schneider, Besselstraße 2a.
— L., Schornsteinfegermstr., Hintertragh. 63
— Amalie, geb. Badler, Wwe., Altroßg. Predigerstraße 13/14.
— Marie, geb. Belz, Wwe., Ziegelstr. 18/19.
— geb. Böskau, Wwe., Friedmannstr. 42.
— Emilie, geb. Göde, Wwe., Sackheim 31.
— Aug., geb. Reitsch, Wwe., Poln. Straße 6.
— A., geb. Schrötter, Ww., Friedmannstr. 15.
— Heinr., geb. Woynack, Wwe., Moltkestr. 18.
— Johanna, geb. Went, Schornsteinfeger-Wittwe, Hintertragheim 63.
— Charl., Näherin, Bismarckstraße 5.
— Marie, Fräulein, Haberb. Sackg. 11.
Wesselinski, J., Stat.-Kassir., Lizentbahnhof.
Wessolleck, Carl, Schuhm., Holzstraße 11.
Wessolowski, Ed., Höker, Hinterroßg. 28.
— Carl, Kaufmann, Wrangelstraße 21.
— St., Schlosser, Artilleriestraße 30.
— Ferd., Schmied, Unterhaberberg 62.
— Ignaz, Tischler, Haberb. Sackgasse 5.
— Carl, Portier, Knochenstraße 22.
— Johs., Portier, Klapperwiese 4.
— Aug., Kutscher, Sackh. Mittelstr. 48.
— Auguste, geb. Kompaß, Wittwe, Sackh. Kirchenstraße 4.
— Joh., Fräulein, Königstraße 91.
West, Otto, Bäckermeister, Oberhaberb. 61a.
— Paul, Bäckermeister, Hinterroßgart. 28.
— F., Kantinenpächt., Steind. Wallstr. 14.
— Carl, Commis, Hinterroßgarten 28.
— Ferd., Landwirth, Hinterroßgarten 28.
— Ferd., Schmiedemstr., Vorderlomse 8/9
— C., Schmied, Thomasgasse 6.
Westendary, Wilh., Sec.-Lieut., Oberhab. 17.
Westerhausen, W., Betr.-Secr., Alt. Gart. 4.
— Aug., gb. Kösling, Ww., Mühlenstraße 1.
— Car., geb. Mauritz, Wwe., Alter Garten 4.
— Marie, gb. Wichmann, Frau, Nass. Gart. 46
— Marie, geb. Wölk, Kastell.-Wwe., Altst. Bergstraße 24.
— Anna und Marie, Fräulein, Altstädt. Bergstraße 24.
— Wilh., Näherin, Knochenstraße 52.
Westermann, Mart., Reg.-Secr., Mitteltragheim 1c.
— Emilie, geb. Rahn, Postdirector-Wwe., Herbartstraße 4.
— Auguste, Wirthin, Königlich. Schloß.
— Martha, Fräulein, Herbartstraße 4.
Western, Franz, Artist, Steindamm 24/25.
Westphal, G. Th., Lehrer, Sternwartstr. 63.
— Herm., Postsecr. a. D., Kalth. Straße 16.
— Rich., Zahlmstr.-Aspir., Artilleriestr. 59.
— H. F., Kfm., Gen.-Agent der Schwedter Feuer- u. Hagelversicherungs-Gesellsch., Jägerhofstraße 20.
Westphal, Hugo, Kaufm., Baderstraße 21.
— Rud., Reisender, 3. Fließstraße 12.
— Bruno, Bautechniker, Roggenstraße 8.
— G. H., Buchhalter, Holländerbaumstr. 11.
— Sam., Höker, Nasser Garten 133.
— Rob., Milit.-Anw., Hinterroßgarten 6/7.
— Otto, Musiker, Unterrollberg 9.
— Carl, Sattler, Sackh. Mittelstraße 10a.
— G., Schlosser, Steind. Wallstraße 30.
— Rob., Schneider, Schönbergerstraße 3.
— Ed., Schuhmacher, Yorkstraße 5.
— F. D., Schuhmmstr., Krönchenstraße 10.
— Gust, Schuhmacher, Moltkestraße 13.
— Herm., Schuhmmstr., Unterrollberg 9.
— Franz, Sergeant, Herbartstraße 2.
— Aug., Zimmerm., Artilleriestraße 57.
— J. Chr., Factor, Neue Reiserbahn 16.
— Herm., Factor, Alter Graben 18.
— Herm., Factor, Mühlenstraße 4.
— Friedr., Mag.-Kutscher, Stryelstr. 14a.
— Aug., Kutscher, 1. Sandgasse 11.
— Carl, Arbeiter, Marienstraße 14.
— Carl, Arbeiter, Münchenhofstraße 12.
— Carl, Arbeiter, Haberb. Sackgasse 18.
— Carl, Arbeiter, Löbn. Predigerstr. 5.
— Otto, Arbeiter, Yorkstraße 93.
— Wilh., Arbeiter, Hinterroßgarten 5.
— Johanne, geb. Ankermann, Wwe., Sternwartstraße 70.
— Aug., gb. Eggert, Ww., Hinterroßgart. 16.
— Carol, gb. Frouquet, Ww., 2. Sandgasse 1.
— Charlotte, geb. Friedrich, Kaufm.-Wwe., Kreuzstraße 4.
— W., gb. Frost, Riemer-Ww., Moltkestr. 13.
— Johanne, geb. Klein, Wiese 11.
— Auguste, geb. Maak, Wwe., Neuroßg. Kirchenberg 5.
— geb. Minuth, Wwe., Steile Straße 14a.
— geb. Potoff, Kaufm.-Frau, Yorkstr. 53.
— geb. Schröder, Wwe., Yorkstraße 63.
— Kath., geb. Struwe, Wwe., Unterlaak 26.
— Am., gb. Unruh, Ww., Tuchmacherstr. 1.
— Am., gb. Wirsballowski, Ww., Sattlerg. 6.
— Wilh., geb. Waldau, Wittwe, Sackh. Neue Gasse 5.
— Anna, Lehrerin, Kreuzstraße 4.
— Bertha, unverehel., Klosterstraße 1.
— Mathilde, Näherin, Hinterroßgart. 6/7.
— Ottilie, Fräulein, Klosterstraße 1.
Weß, G., Kirchhofsinsp., Alter Garten 44/45.
Weszkalnies, Ew. F., Apotheken-Besitzer und Inh. d. Mineralwasserfabrik, Drummstraße 32. 377.
— Julius, Kaufmann, Drummstraße 32.
— Aug., Fräulein, Drummstraße 32.
Wett, Marie, Näherin, Wiese 11.
Wettke, J., Frau, Clavierlehrerin, Löbn. Langgasse 48.
— Aug., geb. Staff, Kfm.-Ww., Kaplanstr. 8.
Wevel, Wilh., Bahnmstr., Oberhaberb. 14.
— Herm., Musiker, Kaplanstraße 19.
Wetzer, Joh., geb. Schwagerick, Wittwe, Sackheim 7.
Wetzke, Otto, Eisenb.-Secret., Roggenstr. 31.
— C., Näherin, Yorkstraße 50.
Wetzker, Fr., Posthilfsb., Altr. Kirchenstr. 7/9.
— Ad., Conditor, Holländerstraße 10.

B. Wewel,
Neumarkt 3, part.
Haupt-Agentur
für den
Frankfurter Hypotheken-Kredit-Verein.

Wetzker, Friedr., Maurer, Vorderroßg. 7.
— Herm., Maurer, Hinterroßgarten 2.
— Franz, Schlosser, 2. Sandgasse 4.
— Alb., Kutscher, Vorderlomse 26/27.
— Emil, Factor, Hinterroßgarten 2.
— Heinr., geb. Cohn, Mühlenmstr.-Wwe., Domstraße 13.
— M., geb. Grohnert, Ww., Wrangelstr. 11a.
— geb. Hellwig, Wwe., Bierverlagsgesch., Yorkstraße 45.
— B., geb. Schönhoff, Wwe., Königstr. 9.
— M., geb. Weiß, Ww., Wagnerstr. 47/48.
Wetzki, Carl, Restaurateur, Altst. Langg. 40.
Wewel, B., Geschäftsagent, Neumarkt 3.
Weweris, Luise, geb. Bürger, Wittwe, 3. Fließstraße 44b.
Weyer, Aug., Arbeiter, Villauerstraße 8.
Weydolleck, Rud., Arbeit., Steile Str. 12.
Weykonn, Anton, Zeugfeldwebel, Tragh. Kirchenstraße 4g.
Weyl, Dr. Rich., Privatdocent u. Gerichts-Assessor, Henschestraße 8.
— Aug., geb. Bey, Wwe., Waisenhauspl. 6.
— Joh., geb. Tischler, Majors-Wittwe, Henschestraße 8.
— Helene, Fräul., Wissenschaftl. Lehrerin, Henschestraße 8.
— Rosa, Frl., Zeichen-, Turn- u. Handarbeits-Lehrerin, Henschestraße 8.
— Math., Diakoniß, Lange Reihe 2.
Wichert, siehe auch Wiechert.
— Franz, Lehrer, Wagnerstraße 60.
— Theod., Locomotivführ., Alt. Gart. 63.
— Aug., Maurer, Thomasgasse 1a.
— Ad., Particulier, Königstraße 100.
— Joh., Zahlmstr.-Asp., Rippenstraße 9.
— Herm., Schneider, Oberrollberg 19a.
— Bernh., Schuhmacher, Weidendamm 4.
— Walter, Uhrmacher, Fleischbänkenstr. 1.
— Friedr., Factor, Feuerstraße 33/34.
— Rud., Factor, Kalthöf. Straße 49.
— Aug., Arbeiter, Unterrollberg 4.
— Th., geb. Casper, Heb., Oberhaberb. 33.
— Julie, geb. Funk, Partic.-Ww., Tuchmacherstraße 18.
— A., geb. Grigge, Wwe., Stritzelstr. 13.
— geb. Putzer, Wwe., Sackh. Hinterstr. 60.
— L., gb. Reimann, Buchhalterfr., Burgstr. 8
— Heinr., geb. Rompke, Uhrmach.-Wwe., Fleischbänkenstraße 1.
— Anna, Plätterin, Mühlenstraße 6.
Wichert, Joh., Fräul., Wagnerstraße 12.
Wichmann, siehe auch Wiechmann.
— E., Reg.-Secret., Tragh. Pulverstr. 34.
— R. A., Lehrer, Bärenstraße 3c.
— Paul, Bahnmstr.-Aspirant, Alt. Gart. 21.
— O., Zugführ. a. D., Tragh. Passage 1.
— Aug., Schuhm., Altstädt. Tränkg. 5a.
— Rob., Magistratsbote, Gr. Domplatz 3.
— Franz, Briefträger, Bismarckstraße 4.
— Carl, Architekt, Lobeckstraße 4.
— Friedr., Dreher, Oberlaak 29/30.
— Jul., Drehorgelsp., Altst. Langg. 45.
— F., Eigenthümer, Nasser Garten 46.
— Otto, Gärtner, Kalthöf. Straße 34.
— Jul., Glasermstr., Wagnerstraße 32.
— Joh., Händler, Oberhaberberg 40.
— C. F., Kaufmann, Steindamm 10b.
— Rich., Kaufm., Nasser Garten 46.
— Carl, Kellner, Lobeckstraße 5.
— Friedr., Klempner, Prinzenstraße 8.
— Gust., Klempnermstr., Vorst. Hospitalstraße 20.
— Otto, Matrose, Altst. Tränkgasse 5.
— Carl, Maurer, Herbartstraße 3.
— F. W., Maurer, Löbn. Langgasse 1/2.
— Franz, Maurer, Altroßg. Predigerstr. 37b
— Herm., Maurer, Entenstraße 5.
— G., Particulier, Sprindgasse 2.
— Wilh., Rangirmeister, Alter Garten 2.
— Richard, Eisenb.-Schaffn., Oberlaak 27b.
— F., Schlosser, Oberrollberg 9.
— Remus, Schlosser, Parkstraße 4.
— Ad., Schmied, Oberlaak 22.
— Aug., Schmied, Alter Graben 8.
— Friedr. A., Schmied, Unterhaberb. 26a.
— Heinr., Schneider, Steind. Wallstr. 18.
— Carl, Schneidermstr., Hint. Vorst. 15.
— J. H., Schneider, Löbn. Langgasse 47.
— Gottfr., Schuhmachermstr., Moltkestr. 12.
— Ernst, Schuhmacher, Steile Str. 25.
— C. L., Tischler, Oberhaberberg 14.
— O. F., Tischlermeister, Wiese 14.
— Aug., Zapfer, Roßg. Hinterstraße 4.
— Franz, Zimmermann, Roonstraße 2.
— Hugo, Zimmermann, Yorkstraße 73.
— Joh., Zimmermann, Bülowstraße 20.
— Rud., Heizer, 1. Sandgasse 5.
— Aug., Kutscher, Löbn. Kirchenstr. 10.
— Carl Aug., Kutscher, Altst. Tränkg. 5.
— Carl, Factor, Krönchenstraße 7/8.
— Carl, Factor, Kuplitzerstraße 4.
— Franz, Factor, Grolmannstraße 4.
— Herm., Factor, Schlangengasse 4.
— Carl, Arbeiter, Friedmannstraße 10.
— Carl, Arbeiter, 2. Rundtheilgasse 3.
— Franz, Arbeiter, Unterhaberberg 55.
— Friedr., Arbeiter, Bülowstraße 14.
— Gottfried, Arbeiter, Vorderlomse 8/9.
— Heinr., Arbeiter, Sackh. Hinterstr. 48.
— Paul, Arbeiter, Friedmannstraße 5.
— Joh., Arbeiter, Artilleriestraße 54.
— Rud., Arbeiter, Oberhaberberg 39.
— Carol., geb. Bonsler, Ww., Magisterstr. 16
— Wilh., gb. Dieck, Wwe., Sternwartstr. 33.
— Auguste, geb. Dolk, Heizer-Ww., Agentin, Oberrollberg 3b.
— E., gb. Feyerabend, Ww., Mühlenstr. 24.

# Arthur Wichulla,

**Ingenieur für Gartenbau**

und damit verwandte Zweige,

Steindamm 171b,.

**Prämiirt**

für ästhetisch ausgeführte Gartenanlagen und architektonische Decorationen in denselben:

| | | | |
|---|---|---|---|
| **Plön** | **1885.** | **Krempe** | **1889.** |
| **Liegnitz** | **1890.** | **Glückstadt** | **1890.** |
| **Elbing** | **1893.** | **Tilsit** | **1894.** |
| **Königsberg** | **1894.** | **Königsberg** | **1895.** |
| **Graudenz** | **1896.** | **Dresden** | **1896.** |


Wichmann, Math., gb. Frentzel, Ww., Hinterlomse 10.
— Malwine, geb. Gause, Ww., Klosterstr. 1.
— Julie, geb. Gröning, Wwe., Moltkestr. 16.
— Elise, geb. Hochmann, Ww., Stalleng. 12.
— Marie, geb. Kretschmann, separ. Frau, Schützenstraße 1.
— Joh., geb. Langanke, Ww., Sternwartst. 30
— Amalie, gb. Mehlpitz, Wwe., Bismarckstraße 3.
— Hermine, geb. Menzel, Wwe., Kreuzstr. 3.
— Heinr., geb. Muntau, Wwe., Friedmannstraße 18.
— Lina, geb. Pallwitz, Hebamme, Oberrollberg 9.
— Henr., geb. Plaumann, Wittwe., Löbn. Kirchhofstraße 9.
— Emilie, geb. Richert, Wwe., Altroßg. Predigerstraße 39a.
— Marie, geb. Rodeck, Wwe., Klosterstr. 1.
— Therese, gb. Schack, Ww., Unterhaberb. 66.
— Therese, gb. Schröder, Wwe. Mühlenb. 12.
— Joh., gb. Skelenzins, Ww., Lavendelst. 6a.
— Friedr., geb. Struwe., Arb.-Fr., Altroßg. Predigerstraße 1.
— Heinr., geb. Trunz, Ww., Tamnaustr. 30a.
— Aug., gb. Weber, Wwe., Nasser Garten 47.
— Luise, geb. Wessel, Wwe., Roonstr. 2.
— Anna, geb. Will, Wittwe, Haberberger Sackgasse 4.
— Amalie, Schneiderin, Borchertstr. 24.
— Auguste, Fräulein, Klosterstraße 1.
— Clara, Fräulein, Mühlenberg 12.
— Elisab., Fräulein, Schmiedestraße 11.
— Emilie, Schneiderin, Parkstraße 4
— Joh., Schneiderin, Bismarckstraße 18.
— Johanne, Plätterin, Oberrollberg 17.
— M., Schneiderin, Haberb. Sackgasse 2.
— Therese, Fräul., Löbn. Kirchhofstr. 9.

Wicht, Leop., Arbeiter, Löbn. Langg. 13.
— Justine, geb. Ewert, Nasser Gart. 125.
— Wilh., geb. Scheffler, Wwe., Schweizergrund 9.

Wichtermann, Therese, Fräulein, Sprachlehrerin, Schützenstraße 7.

Wichulla, Arth., Garten-Ingenieur, Steindamm 171b.

Brauerei Wickbold, Actiengesellsch., Compt., Unterhaberberg 21. ☎ 45.

Widder, Ludw., Arbeiter, Thomasgasse 9.
— Minna, Fräulein, Haberb. Sackg. 18.


# Brauerei Wickbold, A.-G.

**Fernsprecher Nr. 45.**

## Comptoir: Unterhaberberg 21.

**Specialität:**

**Hochfeines, helles Lagerbier nach Pilsener Art.**


Wider, Hans, Sec.-Lieut., Alt. Gart. 56.

Widitzki, Em., Zimmerm., Nass. Gart. 155.
— Anna, geb. Böhnke, Wwe., Nasser Garten 155.

Widmann, Jul., Gutsbes., Waisenhausplatz 8a.

Widrinna, M., Schuhm., 3. Fließstr. 9.
— Marie, geb. Herrmann, Wwe., Kalthof-Straße 36.

Wieandt, Gust., Mag.-Assist., Unterlaak 14.
— jun., H., Bäckermeister, Unterlaak 14. Commandite: Lizentstraße 3.
— Const., Schlosser, 1. Sandgasse 3.
— G. C., Schlosser, Monteur, Wiese 5.
— Martha, geb. Brandstädter, Wittwe, Kalthöfsche Straße 37a.
— Marie, Frl., Oberdirectrice, Unterlaak 14.

Wiebe, B., Oelmagazin-Inspektor, Friedländer-Thorplatz 7/8.
— Heinrich, Procurist der F Noris Zahn & Co., Hohenzollernstraße 3.
— Arth., Baufach-Caud., Wagnerstr. 46.
— Ed., Kaufm., Kalthöf. Straße 4/5.
— Aug., Landw., Kalthöf. Straße 4/5.
— Friedr., geb. Rodowski, Ww., Klosterstraße 1.
— Am., geb. Schukat, Ww., Kreuzstr. 7.
— Helene, Fräulein, Nachtigallensteig 10.

Wieberneit, Carl, Fleisch., Steile Str. 14a.
— Aug., Schneider, Sackh. Mittelstr. 27a.
— Aug., Schmied, Sackh. Mittelstr. 27.
— Friedr., pens. Hilfswächter, Magisterstraße 56.
— Wilh., Zimmermann, Sackheim 13.
— Ed., Höker, Kalthöfsche Straße 40.
— Friedr., Arbeiter, Marienstraße 13.
— Ida, Krankenpflegerin, Oberlaak 23a.

Wieblitz, Alb. Friedr., Dreher, Bismarckst. 16.
— Baleska, geb. Nozky, Kaufm.-Wittwe, Herbartstraße 12.

Wiechert, siehe auch Wichert.
— Otto, Steueranwärt., Oberhaberb. 61a.
— Arthur, Supernum., Oberhaberb. 33.
— Fr., Photograph, Sackh. Hinterstr. 37.
— Aug., Postbote, Bahnhofswallstr. 2.
— Franz, Agent, Sackh. Mittelstraße 46.
— C., vereid. Bücherrevis., Ziegelstr. 20.
— Aug., Kaufmann, Lobeckstraße 1a.
— Herm., Kfm., F Zimmer & Co., Moltkestraße 2.
— Aug., Maurer, 3. Fließstraße 34.

Wiechert, H., Milit.-Anw., Tuchmacherstr. 7.
— Ludw., Particulier, Wrangelstr. 29.
— Aug., Pferdebahnschaffn., Wasserg. 25.
— Gottfr., Schlosser, Oberhaberberg 12.
— Otto, Schlosser, Mittelgrabenstr. 4c.
— Aug., Schneider, Unterrollberg 11.
— Gust., Schuhm., Mittelanger 20.
— Otto, Schuhm., Freigang 1.
— Otto, Schuhm., Neuroßg. Kirchenb. 2.
— Rud., Stellmacher, Viehmarkt 22.
— Aug., Wäger, Löbn. Langgasse 29.
— Wilh., Hilfsweichenstell., Moltkestr. 15.
— Friedr., Kutscher, Unterhaberberg 44a.
— Herm., Kutscher, Sternwartstraße 7.
— Joh., Factor, Yorkstraße 31.
— Alb., Arbeiter, Artilleriestraße 33.
— Aug., Arbeiter, Hinteranger 5.
— Aug., Arbeiter, Bülowstraße 53
— Friedr., Arbeiter, Pillauerstraße 2/3.
— Herm., Arbeiter, Sackh. Mittelstr. 37.
— Wilh., Arbeiter, Sternwartstraße 50.
— Wilh., Arbeiter, Oberhaberberg 26.
— Heinr., geb. Berg, Ww., Klosterstr. 1.
— Auguste, gb. Fischer, Ww., Borchertstr. 26.
— Caroline, geb. Kalau, Wittwe, Sackh. Hinterstraße 47.
— Luise, gb. Kaske, Ww., Alt. Gart. 31.
— Carol., geb. Quoß, Ww., Moltkestr. 22.
— Wilh., geb. Senseleit, Handelsfrau, Mittelgrabenstraße 4c.
— Amal., gb. Wegener, Ww., Schmiedestr. 21.
— Susanne, geb. Weinert, Ww., Knochenstraße 44.
— Wilh., geb. Wohlgethan, Wwe., Krugstraße 4.
— Aug., Rentiere, Moltkestraße 22.
— Bertha, Agentin, Näherin, Mittelang. 20.
— Bertha, Schneiderin, Neuroßgärter Kirchenberg 2.
— Dorothea, Näherin, Moltkestraße 2.
— Johanna, Näherin, Borchertstraße 26.
— Luise, Fräulein, Alte Gasse 1.

Wiechmann, siehe auch Wichmann.
— R. A., Rendant der Stadthauptkasse, Kopernicusstraße 10a.
— Alb., Geschäftsführer, Alter Garten 2.
— Otto, Kaufmann, Alter Garten 2.
— Friedr., Maler, Roßg. Neue Gasse 3.
— Herm., Zimmermstr., Plakat-Institut, 2. Fließstraße 11.
— Albert, Arbeiter, Kopernicusstr. 10.
— Wilh., Factor, Drummstraße 31a.
— Gust., Arbeiter, Nasser Garten 132a.
— Leop., Arbeiter, 3. Fließstraße 15b
— Ludw., Arbeiter, Albertstraße 4.
— Math., Bäckermstr.-Wwe., Löbnichtsche Langgasse 44.
— Johanne, geb. Groß, Lehrer-Wwe., Altroßgärter Kirchenstraße 9/11.
— Luise, geb. Zastrau, Ww., Dampf-Bettfedern-Reinigungsanstalt, Mühlengr. 5.
— Joh., Näherin, Vorderroßgarten 60.
— Marie, Wirthin, Wiese 5.

Wieck, Oscar, Buchhalter, Alte Gasse 19.
— Rich., Briefträger, Nicolaistraße 12.
— Carl, Schuhmacher, Hundrieserstr. 2.
— Ferd., Arbeiter, Sternwartstraße 67.
Wieck, Franz, Arbeiter, Oberhaberberg 24.
— Wilh., Arbeiter, Yorkstraße 93.
— P., geb. Hasengäger, Wwe., Lastadienstr. 3.
— Math., geb. Negraszus, Wittwe, 3. Sandgasse 8k.
— Marie, Plätterin, Oberhaberberg 24.
— Elise, Fräulein, Holzstraße 4.
Wieczorrel, Felix, Schutzm., Wrangelst. 39.
— M., Schneidermstr., Fleischbänkenst. 11.
— Anna, geb. Dunkel, Wwe., Knochenstr. 4.
Wiede, Otto, Maurer, Ausfallthorstr. 1.
— Rud., Maurer, Alter Graben 18a.
— C. A., Schuhmmstr., Stritzelstraße 9/10.
— Heinr., Arbeiter, Artilleriestraße 15.
— Rud., Arbeiter, Artilleriestraße 22.
— M., gb. Fixsohn, Ww., Sackh. Mittelstr. 41.
— Carol., geb. Schube, Ww., Thomasg. 7.
Wiedem, F., Maurer, Tragh.-Passage 4.
— Gust., Schuhmacher, Stritzelstraße 19.
Wiedemann, Paul, Schlosser, Tamnaustr. 12.
— Friedr., Arbeiter, Altroßg. Predigerst 32.
— Amalie, geb. Vetter, Wwe., Wagnerst. 66.
Wiedenberg, H., Rector, Mitteltragh. 40.
— Ferd., Arbeiter, Marienstraße 14.
Wiedenhagen, Herm., Kaufmann, Sackh. Kirchenstraße 4.
Wiederhold, Marie, Fräul., Steind. 17.
Wiedermann, geb. Janz, Ww., Ziegelstr. 22c.
Wiedeschat, Gust., Arb., Weidendamm 4.
Wiedewald, Louis, Regier.-Rath, Tragh. Pulverstraße 4a.
Wiediger, Helene, Fräul., Artilleriestr. 1.
Wiedmann, J. G. F (F. W. Eichler), Colonialwaaren- und Butterhandlung, Sackheim 105. 236.
— Benno, Kaufmann, Friedrichstraße 5.
— Gust., Kaufm., Steind. Kirchenplatz 5.
— Walter, optisches u. mechan. Institut, Kneiph. Langg. 7. 508. Wohnung: Kneiph. Langgasse 6.
— Carl, Arbeiter, Sackh. Hinterstr. 18.
— Amalie, geb. Hecht, Wwe., Steind. 8.
— Doroth., geb. Remse, Wwe., Altroßg. Kirchenstraße 1c.
Wiedrich, A., Glasermst., Altr. Pred.-St. 26b.
— Otto, Glaser, Altroßg. Predigerst. 26b.
— Alb., Kaufmann, Unterrollberg 17.
Wiegand, Ed., Eisenbahnbau- und Betriebs-Inspector, Königstraße 59a.
— Otto, Capellmeister, Steindamm 139.
— Ludw., Schuhmacher, Wagnerstr. 56.
— Anna, Fräulein, Vorderroßgarten 8/9.
Wiegeamt, Börsenstraße 1—6. 206.
Wiegers, Elisab., Rentiere, Tragheimer Kirchenstraße 20a.
Wiegerski, Joh., geb. Krause, Wittwe, Kaiserstraße 25.
Wiegner, Ferd., Bauuntern., Klapperwiesel.
— Adelheid, geb. Kalisch, Wwe., Große Schloßteichstraße 5.
Wiegratz, Fritz, Kaufmann, Tragheimer Kirchenstraße 78a.
— Ad., Briefträger, Kalth. Straße 39b.
Wiehe, Fr., W., Garnison-Bauwart, Sprindgasse 2.
— Carl, Tischler, Lobeckstraße 10.
— Ant., Diakoniß, Hintere Vorstadt 72.

Wiehler, Bernh. F (Franz Wiehler, C. G. Ostermeyer), Colonialw.-Enaros-Gesch. Vordere Vorstadt 62. G 83.
— Frz. Jul., Kaufm., Fw.v. Vord. Vorst. 62.
— Georg F, Kaufm., Thee-Exportgeschäft, Kaiserstr. 50. Wohn.: Theaterstr. 11.
— H. R., Kfm., Rentier, Trgh. Kirchenstr. 68.
— Molly, geb. Jaquet, Commerzienraths-Wittwe, Vordere Vorstadt 62.
— Emma, Fräulein, Königstraße 37.
— Laura, Fräulein, Kuplitzerstraße 5a.
Wieler, Charl., geb. Erdmann, Gutsbes.-Wittwe, Vorderroßgarten 1/2.
Wiemann, G., Kaufm., Königstraße 22.
— H., Colonialw.- u. Delicatessengeschäft, verb. mit Butter-, Käse- und Weinhandlg., Unterhaberberg 27. 989.
— Gottl., Kutscher, Brückenstraße 3.
— Heinr., Kutscher, Villauerstraße 2/3.
— Carl, Arbeiter, Haberb. Sackgasse 12.
— Herm., Arbeiter, Tragh. Ausbau 376.
Wiemer, Fritz W., Polizei-Commissarius, Unterhaberberg 66.
— G., Fleischermeister, Tiepoltstraße 31.
— Fritz, Kaufm., Hintertragheim 52a.
— Friedr., Maurer, Oberrollberg 19a.
— Franz, Particul., Tragh. Pulverstr. 43.
— Franz, Kleidermacher, Unterlaak 27a.
— Alb., Stellmacher, Viehmarkt 2.
— Georg, Tischlermstr., Vorderroßg. 22.
— Georg, Tischler, Tiepoltstraße 1.
— Jos., Tischler, Tiepoltstraße 29.
— Jos., Wagenwärt., Alter Garten 52.
— Joh., geb. Albrecht, Ww., Sackh. 115/16,
— Henr., geb. Labjuhn, Factorfr., Oberrollberg 15a.
— H., gb. Teubert, Tischler-Ww., Kreuzstr. 2.
Wien, H., Wissensch. Lehrer, Kl. Dompl. 15.
— Fritz, Kaufm., Mitinhab. der F Ernst Castell, Tragh. Gartenstraße 6.
— G., chirurg. Instrum., F Heldt & Wien, Rosenstraße 1.
— Carl, Schankwirth, Lastadienstraße 6.
— C., Tischler, Mühlenstraße 10.
— Carl, Hausdiener, Wagnerstraße 18.
— Herm., Landschaftsbote, Yorkstraße 16.
— Friedr., Factor, 1. Sandgasse 9.
— Ludw., Factor, Steile Straße 24.
— Alb., Arbeiter, Villauerstraße 1a.
— Aug., Arbeiter, Bismarckstraße 16.
— Aug., Arbeiter, Nasser Garten 133.
— Carl, Arbeiter, Sackh. Mittelstr. 58.
— Friedr. u. Wilh., Arbeiter, Oberlaak 31.
— Herm., Arbeiter, Kreuzstraße 25/26.
— Henr., gb. Birth, Wwe., Nass. Gart. 96c.
— Clara, geb. Brettschneider, verw. Frau Amtsrath, Klapperwiese 1a.
— Emma, geb. Cruse, Commerzienr.-Wwe., Tragheimer Gartenstraße 6.
— Emmy, geb. Götze, Commerzienr.-Wwe., Henschestraße 12.
— Luise, geb. Schulz, Ww., Feuerstr. 21/22.
— Aug., Wirthin, Rippenstraße 14.
Wienandt, Ernst, Kaufm., Inhaber der Filiale der Stolper Steinpappen- u. Dachdeckmaterialien-Fabrik von Seefeld & Ottow, Bahnhofstraße 11.
Wienat, Aug., Näherin, Kronenstraße 1b.
Wienecke, Georg, Sec.-Lieut., Herbartst. 4.
Wiener's Nachf., Wilh. F (Inh.: Rud. Meding, Essig-Sprit-Fabrik, Vorderroßgarten 64. 563.
— Jacob, Kaufm., Tragh. Kirchenstr. 6.
— Friederike, geb. Nachmann, Händlerfrau, Vorstädt. Hospitalstraße 19.
Wienert, Gust., Kaufm., Colonialw.-Handl., Hintere Vorstadt 68. 856.
Wienholdt, A., Landesbauinsp., Königstr. 20.
— E., geb. Johnson, Wwe., Lobeckstr. 14b.
Wienmeister, Gust., Kutscher, Sackh. 60.
Wienskowsky, Ernst, Bonbonfabr., Roggenstraße 3, Steind. Kirchenplatz 1—4 u. Passage 2, Wohnung: Roggenstraße 3.
— Paul (Paul Mahlke), Bonbonfabik, Börsenstr. 19, Löbn. Langg. 13, Hint. Vorst. 25, Steind. 73 u. Weißgerberstr. 21.
— Gust., Hegemeister a. D., Sackheimer Mittelstraße 27a.
Wientz, Emilie, Fräulein, Königstraße 37.
Wiepening, Aug., Zimmerm., Löbnichtsche Langgasse 8.
Wieprecht, Gust., Hauptm., Oberhaberb. 14.
Wiercioch, Emilie, Fräulein, Tragheimer Pulverstraße 49.
Wiering, C., geb. Prang, Ww., Mühlenstr. 3.
Wiersbitzki, Gust. Heinr. Paul, Kaufmann, Neue Dammstraße 18.
— Flora, geb. Wolff, Wwe., Steind. 16.
Wierzeiko, Aug., Arb., Hinterroßgarten 2.
Wieschow, Martha, Näherin, Holländerst. 12.
Wiese, Ernst, Conditorgeh., Jägerhofstr. 14.
— Ad., Landwirth, Königstraße 78.
— Aug., Maurer, Hinterroßgarten 6/7.
— Otto, Maurer, Alter Graben 15.
— Friedr., Schankwirth, Wagnerstraße 49.
— Ferd., Schuhmacher, Hintere Vorst. 53.
— Aug., Arbeiter, Friedmannstraße 8.
— Carl, Arbeiter, Sackh. Ausbau 2a.
— Emil, Arbeiter, Thomasgasse 1a.
— Wilh., geb. Abromeit, Wittwe, Tragh. Kirchenstraße 75a.
— Lina, geb. Bartsch, Wwe., Rheinstr. 14.
— Joh., geb. Grütz, Wwe., Tragheimer Ausbau 140/141.
— Heinr., gb. Maranardt, Nass. Gart. 126.
— Frau Marie, gb. Nagel, Jägerhofstr. 14.
— geb. Wolff, Wwe., Yorkstraße 77.
— J., geb. Zahlmann, Ww., Kaplanst. 23/24.
— Henr., Fräulein, Mittelgrabenstr. 5a.
— Joh., Näherin, Ausfallthorstraße 12.
Wiesenau, Joh., Schneider, Tuchmacherst. 24.
Wiesenberg, Hugo, Commis, Vorderroßg. 38.
— H., Tapezirer, Münchenhofstraße 14.
— Carl, Arbeiter, Sackh. Hinterstr. 18.
— E., geb. Röske, Ww., Oberhaberb. 72.
— Wilh., geb. Spill, Wwe., Oberhaberb. 38.
— Marie und Minna, Fräulein, Löbn. Unterbergstraße 7.
Wieske, Carl, Commis, Tuchmacherstr. 9.
— Oscar, Buchdrucker, Sackh. Hinterst. 36.
Wiesner, Max, Stat.-Assist., Nicolaistr. 32.
— Emil, Acquisiteur, Holländerstr. 13/14.
— Arth., Maurermeister, Sackheim 100. 935.

**Paul Wilhelm,**
Inh.: **Max Schmager,**
**Kneiphöfsche Langgasse 35.**
Telephon 438.
**Bedeutendstes Special-Geschäft**
für
**Gummiwaaren-, Treibriemen-Fabrikate.**
Lager sämmtlicher
**Maschinen-Bedarfsartikel.**
Filiale: **Fr. H. Schulz Nachf.,**
**Schiefer Berg 13/14.**

Wiesner, Wilh., geb. Borchert, Wwe., Hinterroßgarten 69a.
— Marie, geb. Gelhaar, Kaufm.-Wittwe, 3. Fließstraße 44.
Wiesniewski, Anselm, Schuhm., Kronenst. 14.
— Aug., Arbeiter, Friedmannstraße 42.
— Joh., Arbeiter, Altr. Predigerstr. 41b.
Wietander, Inl., Kupferschmiedemeister, Heinrichstraße 10.
— H. F, (Inh.: Wittwe L. Wietander), Kupfer- u. Messingwaaren-Fabrik und Handlung, Wassergasse 31. Wohnung: Steindamm 29.
— Fritz, Uhrmacher, Heumarkt 5.
— Marie, geb. Jänicke, Wwe., Tragh. Kirchenstraße 4g.
— L., geb. Schmied, Ww., Steind. 106/107.
Wieting, Friedr., Techniker, Neue Reiferbahn 13a.
Wiegand, Aug., Landwirth, Drummstr. 19.
— Aug., geb. Scharfetter, Gardinen-Wasch- u. Spannanstalt, Drummstraße 32.
Wikswat, Friedr., Schmied, Knochenst. 53.
Wilbat, W., gb. Christian, Ww., Mitteltrgh. 6.
Wild, L., geb. Kähler, Wwe., Altst. Bergstr. 3.
— Luise, geb. Plew, Ww., Alt. Gart. 2.
Wildauer, Herm., Bahnarbeit. Pillauerstr. 5a
— Heinr., Factor, Sternwartstraße 29.
— Heinr., geb. Grell, Ww., Tamnaustr. 14.
— Elisab., geb. Täge, Ww., Nicolaistr. 30.
Wilde, G., Bahnmeister, Oberlaak 19b.
— Oscar, Lehrer, Dohnastraße 15.
— Paul, Maler, Yorkstraße 85.
— Wilh., Postassistent, Sackheim 100.
— Franz, Commis, Stritzelstraße 4.
— Carl, Schmied, Bismarckstraße 9.
— Hans, Techniker, Oberlaak 19b.
— Paul, Tischler, Yorkstraße 63.
— Aug., Arbeiter, Heinrichstraße 10.
— geb. Behrendt, Wwe., Steile Str. 7.
— geb. Pätsch, Wwe., Yorkstraße 90.
— Joh., geb. Watzulski, Wwe., Dohnastr. 15.
Wildermann, A., Frl., Landhofmeistrstr. 21.
Wildies, F. J., Kahnschiffer, Holländerbaumstraße 11.
— Max, Schlossermeister, 2. Fließstr. 8.
— Rud., Schlossermeister, Krönchenstr. 12.
Wildner, Wilh., Magazin-Aufseh., Neuer Graben 4.
Wilewka, Leop., Bäckermstr., Wrangelstr. 22.
— Carl, Arbeiter, Kronenstraße 1a.

**Robert Wilke,**
**Porzellan-, Steingut-, Glaswaaren-, Braungeschirr-Handlung,**
**Wasserfilter-Fabrik,**
**Königsberg i. Pr.,**
**Nr. 93, Steindamm Nr. 93.**
dicht am Gesekusplatz.

Wilewka, Joh., geb. Albin, Ww., Parkstr. 9.
Wilfert, Aug., Factor, Yorkstraße 86.
— Friedr., Arbeiter, Oberhaberberg 61a.
— D., geb. Westphal, Ww., Oberhab. 61a.
Wilhelm, A., Steuerbeamter, Sternwartstraße 58/59.
— Paul F., Kfm., Gummiw.- u. Treibriemenfabrik, Kneiph. Langgasse 35. 438. Wohnung: Vordere Vorstadt 8/9.
— Emil, Bäckermstr., Altst. Langgasse 14.
— Friedr., Buchbindermstr., Hökerstr. 7.
— Eug., Feuerwerker, Knochenstraße 46.
— Ed., Monteur, Viehmarkt 24.
— Gottlieb, Schmied, Tamnaustraße 32.
— Friedr., Schneider, Heinrichstraße 2.
— Herm., Tischler, Poln. Straße 26/28.
— Math., Verkäufer, Polnische Str. 21.
— Friedr., Arbeiter, Hinteranger 10.
— Wilh., Arbeiter, Pillauerstraße 9.
— Anna, Schneiderin, Kalthöfsche Str. 24.
— Emma, Schneiderin, Viehmarkt 24.
— Hermine, Wirthin, Lobeckstraße 17/18.
— Martha, Schneiderin, Lobeckstr. 17/18.
Wilhelmi, Otto, Opernsäng., Mitteltrgh. 34b.
— Herm., Schutzmann, Moltkestraße 16.
— Käthe, geb. Eschment, Rentiere, Hintertragheim 11.
Wilimzig, Bruno, Handlungsgehilfe, Hamannstraße 1
— Heem., Wäger, Jägerhofstraße 1.
— Gust., Rentier, Mitteltragheim 1g.
— G., Schornsteinfegermstr., Franz. Str. 12.
— Marie, geb. Raphael, Geh. Justizraths-Wittwe, Hintertragheim 61.
— A., geb. Stein, Wittwe, Kreuzstr. 5.
— Adelh, geb. Banhöfen, Wwe., Neue Dammstraße 35.
— E., Fräulein, Wrangelstraße 14.
— Ida, Fräulein, Wallsche Gasse 3a.
— Joh., Fräulein, Wrangelstraße 15.
Wilt, Ad., Kellner, Altst. Pulverstraße 12.
— Friedr., Seiler, Kronenstraße 9.
— Clara, Fräulein, Hinterlomse 15.
Wilke, E., prakt. Arzt, Sternwartstr. 22.
— Emil, Assec.-Beamter, Drummstr. 1a.
— Arnold, Kaufm., F. A. Gamm Nachf., Löbnichtsche Langgasse 15.
— Louis, Kaufmann, Unterhaberberg 2.
— Rob. F, Kaufm., Porzellan-Steingut u. Braungeschirrhandl. en gros & en détail, Wasserfilterfabrik, Steindamm 93.

Wilke, Adolph, Particulier, Nicolaistr. 29.
— Wilh., Schlosser, Neuer Graben 5a.
— C., Schuhmacher, Kalthöf. Straße 3.
— Emil, Invalide, Krönchenstraße 3.
— Anna, geb. Gendrischewski, Kellner-Frau, Holländerstraße 9.
— Anna, Fräulein, Hintertragheim 64.
— Elise, Milchhändlerin, Unterlaak 8/10.
— Hedwig, Oberin, Drummstraße 10a.
Will, Dr. Erich, prakt. Arzt, Steind. 55, Sprechst.: 3—4½ Uhr Nachm.
— J., Intend.-Kanzl., Altr. Kirchenstr. 15.
— Carl, Ob.-Postassistent, Lavendelstr. 6.
— Herm., Bür.-Vorst., Kaiserstraße 24.
— Hugo, Agent, Insel Venedig 4.
— Aug., Fuhrhalter, Alter Garten 23.
— Ad., Kaufmann, Hinterroßgarten 5.
— Carl, Kaufm., Altroßg. Kirchenstr. 1a1.
— Ed., Kfm. F, Korkstopfen- und Essigsprit-fabrik, Compt. u. Fabrik: Hinterroßgarten 24/25. ☎ 405. Privatwohnung: Hinterroßgarten 24.
— Gustav F, Kaufmann (Inh. Theodor Wermke), Colonialwaarenhandlg. und Destillat., Salz- und Herings-Lager und Hafergrützfabrik, Viehmarkt 14. ☎ 254.
— F. W., Kaufmann, Hinterlomse 10.
— Ernst, Kellner, Unterhaberberg 26a.
— Ernst, Particulier, Hint. Vorstadt 57.
— Joh., Postbote, Haberb. Sackgasse 8.
— Alb., Schlosser, Monteur, Kaiserstr. 26.
— Gust., Schmied, Parkstraße 9.
— Carl, Schneidemüller, Hab. N. Gasse 14.
— Ferd., Schneider, Münchenhofstraße 5.
— Emil, Schuhmacher, Brodbänkenstr. 10.
— Otto, Schuhmacher, Kai 15.
— C. O., Tischler, Alter Garten 60.
— Ferd., Tischler, Yorkstraße 91.
— Herm., Tischler, Yorkstraße 31.
— Wilh., Tischler, Altst. Bergstraße 49.
— Wilh., Wäger, Fleischbänkenstraße 22.
— Aug., Wächter, Oberlaak 22.
— Ferd., Ziegler, Altr. Predigerstr. 1d.
— Gust., Zimmermann, Borchertstraße 10.
— Aug., Factor, Unterhaberberg 34.
— Friedr., Factor, Sackh. Mittelstr. 39.
— Aug., Arbeiter, Hinterroßgarten 17.
— Carl, Arbeiter, Bismarckstraße 3.
— Carl, Arbeiter, 1. Sandgasse 11.
— Carl, Arbeiter, Nasser Garten 67.
— Ernst, Arbeiter, Alter Graben 18.
— Friedr., Arbeiter, Oberlaak 6.
— Friedr., Arbeiter, Nasser Garten 123.
— Gotth., Arbeiter, Yorkstraße 5.
— Heinr., Arbeiter, Sackh. Mittelstr. 48.
— Heinr., Arbeiter, Nasser Garten 96b.
— Herm., Arbeiter, Borchertstraße 23.
— Herm., Arbeiter, Yorkstraße 87.
— Leop., Arbeiter, Artilleriestraße 21.
— Ludw., Arbeiter, Yorkstraße 87.
— Minna, geb. Ammon, Wittwe, Alter Garten 59a.
— H. gb. Bartsch, Rent.-Ww., Hinterroßg 15
— Marie, geb. Franzkewitz, Ww., Nasser Garten 124a.
— Am., geb. Görke, Wwe., Hinterang. 7.
Will, Hel., geb. Hirsch, Dr.-Wwe., Tragh. Kirchenstraße 10.
— Luise, geb. Neumann, Wwe., Löbn. Langgasse 7.
— Emma, geb. v. Röbel, Partic.-Frau, Hintertragheim 37.
— Aug., geb. Rudat, Ww., Magisterstr. 40
— Charl., geb. Ruschnereit, Ww., Bauernhofgasse 3.
— Mathilde, geb. Sperber, Miethsfrau, Strohmarkt 7.
— Joh., geb. Trittmacher, Haberb. Sackg. 4.
— Bertha, Fräulein, Holzstraße 6.
— Marie, Schneiderin, Wiese 3.
— Wilh., Näherin, 2. Sandgasse 4b.
Willamovius, Pauline, geb. Möller. Gutsbesitzer-Wittwe, Herbartstraße 12.
Willamowski, C., Privatier, Steind. 42.
— Walter, Commis, Reifschlägerstr. 41.
— Fritz, Zahlmeister-Asp., Augustastr. 6.
— Emil, Schneider, Sackheim 64.
— Clara, geb. Hardt, Kaufmanns-Frau, Mitteltragheim 17/18.
Willauschus, W. A., Schmied, Oberhaberb. 48
Willbrandt, M. u. E., Kurz- u. Galanteriewaarenhandlung, Lizentgrabenstraße 8.
Willeke, Jul., Assessor, Königstraße 23.
Willenberg, Joh., Fräul., Yorkstraße 58.
Willenbücher, G., Rechtsanwalt u. Notar b. d. Landgericht, Kantstr. 10a. Bureau: Kantstr. 10a. Sprechst.: 8—½10 Vm. 4—½7 Uhr Nachm.
— Elisab., geb. Thie, Oberlandesgerichtsräthin, Lobeckstraße 10.
— Anna, Frl., Musiklehr., Lobeckstr. 10.
Willenbücher, Joh., Lehrerin, Friedrichst. 7a.
Willer, Otto, Steuerassist., Drummstr. 14.
— Ludw., Bürstenm., 2. Rundtheilg. 5.
— Jul., Arbeiter, Magisterstraße 40.
Willerbach, Heinr., Fräul., Luisenstr. 22.
Willert, C. L. F (Max Ruffmann, Carl Willert), Bank- u. Commissionsgesch., Gen.-Agent für Versicherungen, Kneiph. Langgasse 18. G ☎ 145.
— Carl, Kaufm., F wie vor, Kneiphof. Langgasse 18.
— Friedr., Bremser, Steile Straße 3.
— Frz. L., Commis, Neur. Kirchenberg 9a.
— Ad. u. Wilh., Fleischermstr., Sackh. 67.
— Gottl., Schirrarbeiter, Krönchenstr. 14.
— Aug., Kutscher, Friedmannstraße 48.
— Carl, Kutscher, Friedmannstraße 7.
— Aug., Factor, Unterhaberberg 84.
— Ad., Arbeiter, Stallengasse 17.
— Carl, Arbeiter, Oberhaberberg 66.
— Carl, Arbeiter, Oberhaberberg 45.
— Joh., Arbeiter, Sackh. Hinterstraße 29.
— Am., geb. v. Heimburg, Kaufm.-Wwe., Theilhaberin d. F C. L. Willert, Mitteltragheim 12/13.
— Heinr., geb. Wittrin, Friedmannstr. 47.
Willeweit, Mart., Arbeiter, Tragheimer Ausbau 197/98.
Willdorf, Rosalie, Stiftsfräulein, Synagogenstraße 4/6.
Willfahrt, Clara, geb. Müllner, Amtsrichter-Wittwe, Wilhelmstraße 4b.

**Rich. Willutzki,**

**Gesecusplatz 6, Ecke Steind.**

**Magazin für Haus u. Küche.**

**Stahl- u. Eisenwaaren-Handlung.**

Willfang, Reinh., Bäckermeister, Unterhaberberg 84.
— Benj., Bauunternehmer, Tragheimer Kirchenstraße 1c.
— Hugo, Commis, Hintertragheim 12.
— Ad., Portier, Tragh. Kirchenstraße 10.
— Friedr., Portier, Bismarckstraße 10d.
William, Benj., Güt.-Exp.-Vorsteh., Bahnhofstraße 19.
— Wilh., Schneider, Holzstraße 11.
— Dan., Zimmermann, Stritzelstraße 15.
Willigkeit, G., Tischler, Altr. Predigerstr. 37.
— Luise, geb. Stöckel, Handelsfrau, Altr. Predigerstraße 37.
Willkomm, Aug., Maler, Rosenstraße 21.
Willmann, Julie, geb. Bartau, Wittwe, 3. Fließstraße 34.
— Elma, Fräul., Schneid., Hinterroßg. 69a.
Willmitz, Bertha, geb. Kretschmann, Wwe., Tiepolstraße 21a.
Willnath, Aug., Gerichtsdiener, Sackheim. Mittelstraße 40.
— Joh., geb. Podszuweit, Wwe., Sackh. 60.
Willner, Max, Dr med., Neue Reiferbahn 14a.
— Herm., Klempner, Haberb. Sackg. 2.
— G. J., Schneider, Sternwartstr. 66.
— Gust., Schriftsetzer, Steindamm 174/75.
— Gust., Arbeiter, Haberb. Sackgasse 2.
— Wilh., geb. Klisch, Wwe., Haberb. Sackg. 2.
Willoweit, Heinr., gb. Krause, Wwe., Altr. Predigerstraße 35.
Willuda, Frz., Schlosser, Artilleriestr. 37.
— Friedr., Schuhm., Friedmannstraße 21.
— Adolf, Weichenstell., Artilleriestr. 37b.
Willuhn, Friedr., Fleischer, Kaiserstr. 25.
— Rich., Factor, Selkestraße 9.
— Aug., Arbeiter, Klapperwiese 16.
— Fritz, Arbeiter, Altr. Predigerstr. 32.
— Gust., Arbeiter, Köttelstraße 22.
— Otto, Arbeiter, Königstraße 4.
— Wilh., geb. Dettner, Wwe., Klapperwiese 16.
— Charlotte, geb. Erzmoneit, Waschfrau, Albertstraße 10.
— Marianne, geb. Neumann, Wwe., Hinterlomse 11/12.
— Carol., Brodhändlerin, Kreuzstraße 13.
— Joh., Plätterin, Grolmannstraße 7.
Willuisches, Alb., Zeitungsexped., Münzstraße 24b.
— C., Schuhmachermeister, Yorkstraße 81.
Willutzki, Rich., F., Kaufm., Magazin für Haus- und Küchenartikel und Eisenkurzwaaren-Handlung, Gesecusplatz 6.
Willutzky, siehe auch Wilutzky.
— A. F., Kaufm., Kalk-Engros-Geschäft und Fuhrhalterei, Oberhaberberg 87.
— Friedr. Aug., Kaufmann, F wie vor, Mühlengrund 7.
— Carl, Geldverwalt., Sackh. Kirchenstr. 21.
— Hugo, Commis, Selkestraße 13.
— Aug., Viehhalter, Oberhaberberg 84.
— F. W., Maurer, Bülowstraße 34.
— Franz, Rentier, Löbn. Oberbergstr. 18.
— Carl, Schuhm., Unterroßberg 5/6.
— Mich., pens. Schuldiener, Albertstr. 3.
— Fried., Arbeiter, Artilleriestraße 54.
— Ottilie, geb. Böhm, Kaufmann-Wittwe, Ziegelstraße 13.
— Anna, geb. Eisengarten, Kaufm.-Frau, Hintertragheim 44.
— A., geb. Hoffmann, Wwe., Kaplanstr. 6.
— geb. Petri, Kfm.-Wwe., Prinzenstr. 22.
— Aug., geb. Schön, Wwe., Kathol. Str. 4.5.
— Bertha, Fräul., Lehrerin, Vord. Vorst. 24.
— Emilie, Frl., Vordere Vorstadt 24.
— Helene, Fräul., Albertstraße 3.
Willuweit, Friedr., Tischler, Vorderroßg. 57.
— Martin, Arbeiter, Altroßg. Predigerst. 32.
— Marie, geb. Marquardt, Wwe., Albertstraße 8.
— geb. Radzuweit, Wwe., Roßg. Hinterstraße 16.
Willuza, Joh., Arbeiter, Oberrollberg 13.
Willwodinger, Marie, geb. Zenthöfer, Gutsbesitzer-Wwe., Schönstraße 3.
— Elisab., Lehrerin, Schönstraße 3.
— Joh., Fräul., Schützenstraße 2.
v. Wilmsdorf, Georg, Hauptmann, Neue Dammstraße 12.
Wilonsky, J. F., Kaufm., Getreide-, Commissions- und Maklergeschäft, Hintere Vorstadt 11.
— Max, cand. med., Neue Reiferbahn 21.
Wilupky, siehe auch Willupky.
— A., Hauptamts-Assist., Georgstraße 26.
— Adolph F., Kaufm. u. Hoflieferant, Kgl. Hof-Steindruck., Kneiph. Langg. 38.
— Carl F., Kaufm., Cigarren- u. Tabakslager u. Agentur, Nachtigallensteig 12.
— Emilie, Frl., Rippenstraße 6.
— Florentine u. Franz., Fräul., 3. Fließstraße 42a.
Wiltzoch, Jos., Maurer, Heinrichstraße 1.
Wimmer, Georg, Theatermaler, Kesselstr. 8.
— Wilh., Schutzm., Oberhaberberg 87.
— Gust., Kutscher, Friedmannstr. 36.
v. Winckler, Bertr., Packhofsvorst., Holländerbaumstraße 16.
— Maria, Nachf., Inhab. Frau Steffen, Tapisserie-Geschäft, Junkerstraße 12.
Winckler, siehe auch Winkler.
— B. F., Lithogr.-Anst., Kneiph. Langg. 41.
— Rich., Landschafts-Diätar, Dohnastr. 8.
— Anna, Fräul., Rentiere, Hintertragh. 36.
— Käthe, Fräul., Kindergarten-Vorsteher., Burgstraße 1/2. Wohnung: Hintertragheim 36.

Wind, Ludw., Procurist d. F Sahm & Wedel, Königstraße 5.
— Carl, Maurer, Artilleriestraße 54.
— Alb., Schlosser, Oberlaak 29/30.
— Ernst, Schmied, Oberhaberberg 61b.
— W., Tapez. u. Decorat., Ziegelstr. 17a.
— Amalie, geb. Mai, Kutscherfrau, Oberhaberberg 61b.
— Jul., geb. Müller, Wwe., Franz. Str. 19.
— Amalie, Fräulein, Hinterlomse 15.
Winde, Conrad, Bau- u. Betr.-Inspect., Ostbahnhof, Empfangsgebäude.
Windel, Walter, Offizier, Wilhelmstr. 14a.
Windhöfer, geb. Funk, Wwe., Yorkstr. 69.
Windßus, Georg, Feuerwehrm., Yorkstr. 71.
— A., Kupferschmied, Altst. Bergstr. 3.
— Jul., Monteur, Sackheim 67.
Windt, Carl, Sattlermstr., Unterlaak 8/10.
— Fr., Schmiedemstr., Vorderlomse 3.
— Friedr., Tischler, Yorkstraße 85.
— Johann, Factor, Neue Reiferbahn 13.
— Aug., Arbeiter, Höferstraße 10.
— Friedr., Arbeiter, Artilleriestraße 15.
— Otto, Arbeiter, Artilleriestraße 12.
— Charl., geb. Ewert, Particulier-Frau, Wilhelmstraße 11.
— Charl., geb. Petter, Wwe., Bismarckstr. 17.
— geb. Seidler, Wwe., Yorkstraße 85.
Wingendorf, L., Schuhmachermstr., Strohmarkt 12.
Wingering, Alb., Schlosser, Oberhaberb. 16.
Wings, Ludw., Factor, Paradeplatz 8.
Wingouth, H., gen. Tondeur, Schauspielerin, Krugstraße 13.
Winke, Theod., Arbeiter, 1. Rundtheilg. 3.
Winkel, Paul, Postgehilfe, Viehmarkt 7.
— W., geb. Borchert, Wwe., Wernerstr. 4.
— geb. Henkel, Wwe., Yorkstraße 72.
— Aug., geb. Pahlke, Wwe., Wernerstr. 4.
Winkelmann, O., Bäckermeister, Sackheimer Mittelstraße 46.
— Ferd., Bierverleger, Münzstr. 24. Wohn.: Rhesastraße 10.
— Carl, Kutscher, Haberb. Sackgasse 12.
— Carl, Arbeiter, Thomasgasse 9.
— Gottl., Arbeiter, Georgstraße 16.
— Herm., Arbeiter, Oberhaberberg 66b.
— Gust., Arbeiter, Friedländerthorpl. 3a.
— Luise, geb. Lorenz, Wwe., Artilleriestr. 31.
Winkeltau, Alb., Stellm., Hinterroßg. 5.
— Ernst, Tischler, Hinterroßgarten 5.
— Wilh., Arbeiter, Pillauerstraße 2/3.
— Wilh., geb. Pahlke, Wwe., Thomasgasse 6.
— Kath., geb. Seifert, Wwe., Altroßg. Predigerstraße 26c.
— Wilh., gb. Waschinski, Ww., Tiepoltstr. 31.
Winkler, siehe auch Winckler.
— F. W. F, (F. A. Böhm), Colonialwaarenhandlung u. Destillation, Vorderroßg. 8.
— Ed., ehem. Kaufmann, Sprindgasse 5a.
— Franz, Commis, Neuroßg. Kirchenb. 9.
— Herm., Feuerwehrm., Sackheim 71.
— Jul., ehem. Bahnbmt., Hohenzollernst. 13.
— Carl, Arbeiter, Thomasgasse 9.
— Friedr., Arbeiter, Schafgasse 5.
— Joh., Arbeiter, Schweizergrund 1.
— Lina, gb. Braun, Rent.-Ww., Schönstr. 13.
Winkler, Aug., geb. Klein, Ww., Unterhaberberg 84.
— Emilie, gb. Kuckländer, Ww., Henschestr. 5.
— Pauline, geb. Lippert, Zimmermeister-Wittwe, Hintertragheim 17.
— Just., geb. Malchus, Dr.-Ww., Kolwstr. 11.
— Amalie, geb. Müller, Hintertragheim 2.
— Elise, geb. Presting, Wwe., Schönstr. 13.
— Aug., geb. Reyer, Wwe., Vorst. Hospitalstraße 7.
— Anna, Fräulein, Königstraße 89/90.
— Ant., Fräulein, Dohnastraße 10.
— Bertha, Fräulein, Schützenstraße 6.
— Gertr., Fräulein, Kolwstraße 11.
Winko, geb. Hein, Wwe., Yorkstraße 2.
Wino, Friedr., Gerichtsdiener, Tiepoltstr. 18.
Winter, Dr. med., ord. Prof., Director, d. Geburtshilflich-gynäkolog., Klinik u. Hebammen-Lehranstalt, Frauenklinik, Drumstr. 23/24, Eing.: Kopernicusstr. 5.
— Ch., Concertmeister, 3. Fließstr. 25/26.
— Aug., Conditor, Steindamm 146.
— F., Fleischermeister, Heinrichstraße 14.
— Georg, Fleischer, Hintere Vorstadt 7
— Heinr., Händler, Wagnerstraße 40.
— Rob., Hautboist, Artilleriestraße 52.
— Aug., Höfer, Steile Straße 4.
— Sal., Fabrikbes., F Königsberger Schälmühle, S. Winter, Compt.: Bülowstr. 50, 581. Privatwohn.: Königstr. 85.
— Hugo, Handlungsgeh., Bülowstr. 49.
— Ad., Koch, Kneiphöfische Langgasse 10.
— Gust., Maurer, Hinterroßgarten 6/7.
— Max, Maurer, Nachtigallensteig 7.
— Julis, Musiker, Artilleriestraße 52.
— Carl jun., Stauer, Oberlaak 22a.
— Carl, Oberstauer, Oberlaak 27c.
— Herm. J., Stauer, Oberlaak 22a.
— Herm., Schiffsarb., Bauernhofgasse 3.
— Aug., Verwalter, Sackh. Mittelstr. 42.
— Friedr., Arbeiter, Sackh. Mittelstr. 48.
— Jul., Arbeiter, Bauernhofgasse 3.
— Hedw., geb. Herrmann, Partic.-Frau, Kalthöfische Straße 17.
— Julie, geb. Kerbat, Wwe., Yorkstr. 44.
von Winterfeld, H., F Taube & v. Winterfeld, Gen.-Agent. der Deutschen Lebensversicherung in Potsdam, Steindamm 19, 311.
— Curt, Rittmeister, Königstraße 70.
— Heinr., geb. v. Arnim, Frau, Lobeckstr. 22.
— Mathilde, Fräulein, Burgkirchenpl. 3.
Wionzeck, Friedr., Schuhm., Sternwartstr 5.
— gb. Luschnat, Arb.-Frau, Friedmannstr. 6.
Wippich, A., Schneider, Neue Reiferb. 15.
Wipprecht, Carl F, Optiker, u. Mechaniker, vorm. F. Krieger, Französ. Str. 11. Wohnung: Tragheim. Kirchenstr. 43.
— J., & Sohn F, Asphalt-, Dachpappen- und Holz-Cement-Fabrik, Wiese 14.
— Max, Kfm., F w. v., Sternwartstr. 63.
— J., Particulier, Luisenstraße 17.
— Ph., Collecteur u. Verwalter, Schönst. 5.
— Alex, Händler, 2. Sandgasse 7.
Wirbel, Ferd., Maurer, Klingershof 5.
— Adelgunde, gb. Ortmann, Wwe., Löbn. Oberbergstraße 6.

Wirmolin, Heinr., geb. Stöps, Wittwe, Moltkestraße 22.
Wirscheleit, Wilh., Bauuntern., Friedländerthorplatz 3.
Wirth, Carl, Stat.-Assist., Kopernicusst. 9a.
— Aug., pens. Gasanst.-Aufs., Kolwstr. 12.
— Emanuel, Schlosser, Steind. Wallstr. 19.
— H., Schlosser, Albertstraße 14.
— Jul., Schneider, Drummstraße 37.
— C. R. A., Tischler, Wrangelstr. 11.
— Wilh., Tischler, Unterhaberberg 12b.
— Friedr., Hilfsweichenst., Viehmarkt 6a.
— Frieder., geb. Gronau, Maler-Frau, 3. Fließstraße 15a.
— Amalie, geb. Haack, Lehrer-Wittwe, Magisterstraße 17.
— Rosa, geb. Riemann, Töpfermstr.-Ww., Kolwstraße 4.
— Aug., geb. Wilhelmine, Ww., Tragh. Kirchenstraße 8.
— A. u. Hedw., Lehrerinnen, Magisterst. 17.
— J., Fräul., Lehrerin, Ziegelstraße 22b.
Wirthschaftsverband der Beamten zu Königsberg, Poln. Str. 2 ☎ 569.
— des Königsberger Lehrervereins, Trgh. Gartenstraße 8. ☎ 869.
Wirzing, Fritz, Arbeiter, Wiese 18.
Wisbar, Aug., Arbeiter, Grolmannstr. 3.
— Johanne, geb. Blöse, Fleischer-Frau, Hinterroßgarten 52.
Wisberneit, Henr., geb. Schmidt, Wwe., 1. Sandgasse 6.
Wisch, Carl, Arbeiter, Yorkstraße 68.
Wischhusen, geb. Köther, Ww., Augustastr. 3.
Wischkalnies, Heinr., geb. Braunsberger, Wittwe, Haberberger Neue Gasse 34.
Wischkant, Marie, geb. Herbst, Wittwe, Friedrichstraße 9a.
Wischke, Rob., Schiffsrheder, Lizentgrabenstraße 3a. ☎ 795.
— Emilie, geb. Wulsten, Capit.-Wittwe, Kaiserstraße 27.
Wischnat, Friedr., Maurer, Bismarkstr. 9.
— Wilh., Schuhm., Unterhaberberg 10.
Wischlewski, Ludw., Stellmacher, Sackh. Mittelstraße 3.
Wischnewski, siehe auch Wisnewski.
— Aug., Schmied, 2. Sandgasse 5b.
— Rob., Schneider, Yorkstraße 81.
— Ludw., Stellmacher, Kalth. Straße 48.
— Herm., Töpfer, Oberrollberg 5.
— Aug., Gerichtsdiener, Sackh. Hinterstr. 38.
— Aug., Invalide, Sprindgasse 8.
— A., Factor, Mühlenstraße 3.
— Alb., Arbeiter, Friedmannstraße 11.
— Aug., Arbeiter, 3. Sandgasse 8e.
— Aug., Arbeiter, Nasser Garten 156.
— Carl, Arbeiter, Alter Garten 27.
— Gust., Arbeiter, Waisenhausplatz 8.
— Rud., Arbeiter, Altroßg. Predigerst. 32
— Wilh., Arbeiter, Friedmannstraße 10.
— Amalie, geb. Daniel, Ww., Friedmst. 10.
— Heinr., gb. Domscheit, Ww., Oberrollb. 5.
— geb. Rauter, Wwe., Yorkstraße 5.
— Amalie, geb. Schulz, Wwe., Kronenstr. 3/4.
Wiskandt, C., Kanzlei-Diätar, Tragheim. Kirchenstraße 4a.
Wiskandt, F., Particul., Sackh. Mittelstr. 28.
— Carl, Schlosser, Sternwartstraße 30.
— Gust., Arbeiter, Tamnaustraße 8.
— Aug., gb. Langanke, Ww., Sternwartst. 71.
— L., gb. Stephan, Ww., Löbn. Langgasse 47.
Wiskott, Hugo, Sec.-Lieut., Hint. Vorst. 64.
Wisnagrotzki, Carl, Arb., Nass. Gart. 31.
Wisnewski, siehe auch Wischnewski.
— C., Schuhmmstr., Unterhaberberg 10a.
— Franz, Musiker, Unterhaberberg 10a.
— Carl, Factor, Lobeckstraße 11.
— geb. Kahlau, Ww., Yorkstraße 94.
Wisotzki, Rud., Bäcker, Ausfallthorstr. 5/6.
— Friedr., Maler, Strizelstraße 22.
— W., gb. Schippereit, Ww., Ausfallthst. 5/6.
Wispereit, D., geb. Kelch, Wwe., Knochenstr. 4.
Wisselink, Elise, geb. Andersch, Kfm.-Wwe., Tragheimer Pulverstraße 45.
— Joh., Fräulein, Wagnerstraße 6.
— Rosa, Fräulein, Klapperwiese 15.
Wissigkeit, Carl, Arbeiter, Bülowstr. 46.
— A., gb Kopphammel, Ww., Hint. Vorst. 72.
— Amalie, Fräulein, Klosterstraße 1.
— Lisbeth, Fräulein, Prinzenstraße 8.
Wissowa, Friedr., Factor, 3. Fließstr. 34.
Wißniewski, Ans., Schuhm., Alt. Gart. 27.
Wißmann, Carl, Buchhalter, Bärenstr. 2.
Wißtyniecki, Itzig, Kfm., F J. Wißtyniecki, Bau- und Nutzholzhandlg., Lagerplatz: Weidend. 44, Comptoir u. Privatwohn.: Weidendamm 3. ☎ 342.
— Herm., Procurist der F Jul. Fürst, Prinzenstraße 1a.
— Gerson, Levin, Makler, Magisterst. 17.
— Jac. u. Louis, Commis, Magisterstr. 17.
— Rosa, Wirthin, Klapperwiese 10.
Witschlenski, Jul., Kellu., Altst. Pulverstr. 12.
Witt, Adolph, Lehrer, Kath. Kirchenstr. 3.
— Carl, Lehrer, Oberhaberberg 16.
— Fritz, Mittelschullehrer, Kaiserstraße 21.
— Carl, Versich.-Insp., Compt.: Kneiph. Langgasse 44, Wohn.: Kaiserstraße 21.
— Louis, Bur.-Assistent, Wagnerstr. 14.
— Andr., Briefträger, Vorderanger 10.
— Wilh., Vicefeldw., Kalth. Straße 55.
— Heinr., Bäckermstr., Sackheim 112.
— Moritz, Buchbindermstr., Köttelstr. 25.
— Franz, Dreher, Alter Garten 59.
— Wilh., Fußgendarm, Kalthöf. Str. 36.
— John, Kassenführer, Magisterstraße 44.
— Carl, Kaufmann, Selkestraße 5.
— Georg, Kaufmann, Jägerhofstraße 2.
— Martin, Kaufmann, Jacobstraße 3b.
— & Co., Rud., Grundstücks- u. Hypotheken-Vermittelungsgesch., Kneiph. Langg. 50. ☎ 945.
— Rud., Kfm., F wie vor, Unterrollberg 13.
— Carl, Commis, Unterhaberberg 27.
— Ernst, Commis, Oberrollberg 4.
— Max, Musiker, Wrangelstraße 10.
— Herm., Klempnermstr., Sackh. Kirchenst. 9.
— Theod., Klempner, Haberb. Sackgasse 13.
— Emil, Kunstschlosserei u. Geldschrankfabrik, Sackh. Neue Gasse 8. ☎ 662.
— Arth., Postgehilfe, Hamannstraße 2.
— Andreas, Postschaffner, Yorkstraße 54.
— Herm., Schlosser, 3. Sandgasse 4.

Witt, Herm., Schlosser, Neue Reiferbahn 26.
— William, Schlosser, Moltkestraße 18.
— Aug., Schmied, Pillauerstraße 12/13.
— Herm., Schneider, Oberrollberg 15a.
— Wilh., Schriftsetzer, Wilhelmstraße 11.
— C., Schuhmacher, Kreuzstraße 6.
— Christian, Schuhmach., Bismarckstr. 9.
— F., Schuhmacher, Freigang 1.
— Jul., Schuhmach., Sackh. Mittelstr. 39.
— Carl, Schuzm., Artilleriestraße 57a.
— Gust., Schuzm., Bismarckstraße 12.
— Rich., Schuzm., Steile Straße 12a.
— C., Tischler, Pillauerstraße 5b.
— Rud., Tischler, Altroßg. Predigerstr. 26b.
— Gottfr., Wächter, Weidendamm 50.
— Herm., Vollwäger, Sackh. Mittelstr. 17.
— Louis, Zahlmstr.-Asp., Sackh. Hinterst. 36
— Leopold, Bote, Krugstraße 1a.
— Aug., Invalide, Haberb. Neue Gasse 39.
— Wilh., Inval., Sackh. Hinterstraße 36.
— Carl, Factor, Borchertstraße 26.
— Ferd., Factor, Friedmannstraße 53.
— Franz, Factor, Wilhelmstraße 13b.
— Herm., Factor, Haberb. Neue Gasse 1.
— Herm., Factor, Kalthöf. Straße 27/28.
— Aug., Kutscher, Artilleriestraße 57a.
— Ernst, Kutscher, Oberhaberberg 47.
— Albert, Arbeiter, Oberhaberberg 26.
— Ant., Arbeiter, Tragh. Ausbau 177.
— Aug., Arbeiter, Viehmarkt 8.
— Aug., Arbeiter, Borchertstraße 22.
— Aug., Arbeiter, Tiepoltstraße 4.
— Carl, Arbeiter, Bülowstraße 46.
— Carl, Arbeiter, Artilleriestraße 27.
— Friedr., Arbeiter, Oberhaberberg 70.
— Friedr., Arbeiter, Tiepoltstraße 31.
— Gottl., Arbeiter, Löbn. Langgasse 47.
— Gust., Arbeiter, Oberhaberberg 75.
— Gust., Arbeiter, 2. Rundtheilgasse 3.
— Gust., Arbeiter, Sackh. Mittelstraße 2.
— Herm., Arbeiter, Artilleriestraße 40.
— Ludw., Arbeiter, Oberhaberberg 67.
— M., geb. Baldauf, Ww., Neuer Grab. 6/8.
— geb. Banau, Wwe., Steile Str. 11a.
— Carol., gb. Göritz, Ww., Pillauerstr. 2/3.
— H., geb. Golinski, Wwe., Oberhaberb. 39.
— Minna, geb. Hoffmann, Wwe., Tragh. Kirchenstraße 24.
— Amalie, geb. Lange, Zimmerm.-Wwe., Sternwartstraße 19.
— Wilh., gb. Lunau, Ww., Sternwartst. 23a.
— Charl., geb. Margenfeld, Wwe., Alter Garten 60.
— Carol., geb. Michaelis, Ww., Klosterstr. 1.
— A., gb. Neubauer, Ww., Wrangelstr. 18.
— Wilh., geb. Petrik, Wwe., Mühlenstr. 4.
— Carol., geb. Teichert, Wwe., Wiese 3.
— Emma, geb., Warnack, Secretär-Wwe., Klosterstraße 1.
— Marie, geb. Wienhold, Director-Ww., Lobeckstraße 14b.
— Math., geb. Wolter, Besitzer-Wittwe, Neuer Graben 26.
— Anna, Fräulein, Magisterstraße 65.
— Auguste, Wirthin, Theaterstraße 2.
— Elise, Lehrerin, Kath. Kirchenstraße 3.
— Emilie, Fräulein, Neuer Graben 6/8.
Witt, Aug., Friseuse, Tragh. Kirchenstr. 21.
— Aug., Schneiderin, Hinterroßg. 46/47.
— Marie, Näherin, 3. Sandgasse 8b.
— Paul, Fräulein, Kottelstraße 27.
Witte, Ernst, Premier-Lieutenant, Steindamm 130/31.
— Max, Sec.-Lieut., Steindamm 176b.
— Ant., Schriftsetzer, Oberhaberberg 16.
— Phil., Ingenieur, Brodbänkenstr. 1.
— Otto, Musiker, Sackh. Mittelstr. 2a.
— Friedr., Arbeiter, Steindamm 3.
— L., geb. Mittag, Wwe., Tragheimer Kirchenstraße 79/80.
— Auguste, geb. Stein, Wittwe, Fleischbänkenstraße 35.
Wittel, E., Kultur-Ingenieur und vereid. Landmesser, Hohenzollernstraße 2.
— Adolph, Musiker, Altr. Predigerstr. 37.
— Leop., Schuhmacher, Friedmannstr. 33.
Witteke, Herm., Musiker, Friedrichstr. 2.
Wittekind, Aron, Fleischer, Turnerstr. 3.
Wittenberg, F. Alex, Glasermeister, Krugstraße 12.
— Gust., Glaser, Altroßg. Predigerstr. 36.
— Aug., Maler, Pauperhausplatz 3.
— Rob., Maler, Freigang 3.
— Heinr., Restaurat., Alter Garten 30.
— H. Albert, Schlosser, Kronenstraße 5.
— Arth., Schneidermeister, Königstr. 32.
— Moritz, Schriftsetzer, Steile Str. 25.
— C. L., Schuhmmstr., Heinrichstr. 36.
— Fritz, Töpfer, Hinteranger 9.
— G., Töpfermeister, Steindammer Wallstraße 8.
— Rob. Ed., Töpfermstr., Freigang 2.
— Heinr., Arbeiter, Oberlaak 32/33.
— Ella, Meierin, Freigang 2.
— Rosa, Buchhalterin, Selkestraße 12.
Witthand, M. J., Zimmerm., Stritzelst. 2.
v. Wittich, Sophie, geb. Hartung, Geh. Medicinalr.-Wwe., Lobeckstraße 10a.
Wittich, F., Maj. a. D., Waisenhauspl. 10.
— F. W., Kaufm., Colonialwaarenhdlg., Hintere Vorstadt 21.
— Clara u. Martha, Stiftsfräul., Haberb. Neue Gasse 2.
Wittkat, G., Buchbindermstr., Herbartstr. 7.
— Rich., Schriftsetzer, Herbartstraße 7.
— H. Louis, Schuhm., Löbn. Oberbergstraße 7.
v. Wittke, Olga, Fräul., 3. Fließstr. 17a.
Wittke, Fr., pens. Lehrer, Sackh. Kirchenstraße 9.
— F., Eisenb.-Secret., Bismarckstraße 14.
— Carl, Stat.-Assist., Lizentgrabenstr. 4a.
— F., Vollziehungsbeamt., Steile Str. 6.
— Alb., Bäcker, Haberb. Sackgasse 8.
— Emil, Bäckermeister, Unterlaak 5/6.
— O., Bäckermeister, Sackheim 91.
— Alb., Eisendreher, Tuchmacherstraße 9.
— Gottfr., ehem. Gastw., Friedmannstr. 1.
— Rich., Geschäftsführer, Börsenstr. 12.
— Gust., Kaufmann, F Korn & Wittke, Mühlenberg 9/10.
— Hermann F, Kaufm., Materialwaaren-Handlung u. Destill., Steindamm 120.
— Rich., Commis, Roßgärt. Markt 4.

Wittke, William, Commis, Sternwartstr. 61.
— Ed., Maurer, Tragh. Ausbau 173.
— Franz, Maurer, Altroßg.-Pred. Str. 26b.
— Friedr., Meiereipächt., Ausfallthorst. 1a.
— Wilh., Particulier, Luisenstraße 13.
— Herm., Postschaffner, 1. Fließstr. 3.
— Gust., Eisenbahnschaffn., Oberlaak 27a.
— Rob., Schirmmacher, Nicolaistr. 34.
— Ernst, Schlosser, 3. Fließstraße 41.
— Alb., Schmied, Turnerstraße 2.
— Aug., Schmied, Unterhaberberg 85.
— Ferd., Schmied, Alter Graben 12.
— Alb., Schuhmachermstr., Mittelanger 3, Wohnung: Mittelanger 12.
— Alb. Gottfr., Schuhm., Tiepolstr. 29.
— Aug., Schuhmmstr., Neuer Graben 5a.
— H., Schuhmacher, Sackheim 115/16.
— Jul., Schutzmann, Steile Straße 6.
— Herm., Seiler, Hab. Neue Gasse 33.
— W., Wächter, Oberhaberberg 47.
— Carl, Kutscher, Artilleriestraße 34.
— Aug., Factor, Rosenstraße 21a.
— Jul., Factor, Sackh. Mittelstraße 10a.
— Aug., Arbeiter, Tiepolstraße 4.
— Bernh., Arbeiter, Oberhaberberg 38.
— Carl, Arbeiter, Pillauerstraße 1a.
— Friedr., Arbeiter, Pillauerstraße 5a.
— Friedr., Arbeiter, Vogelgasse 34.
— Friedr., Arbeiter, Artilleriestraße 13.
— Gust., Arbeiter, Weidendamm 43.
— Heinr., Arbeit., Ausfallthorstraße 11.
— Herm., Arbeiter, Lavendelstraße 6a.
— Herm., Arbeiter, Vorderlomse 3.
— Jacob, Arbeiter, 3. Sandgasse 8c.
— Otto, Arbeiter, Ausfallthorstraße 11.
— Wilh., Arbeiter, Schafgasse 5.
— Wilh., Arbeiter, Yorkstraße 93.
— Fr., geb. Ellendt, Ww., Tamnaustr. 31.
— geb. Faukowski, Ww., Kolwstraße 5.
— Aug., geb. Hochfeld, Wittwe, 3. Sandgasse 8c.
— geb. Huck, Wwe, Friedmannstraße 57.
— Aug., geb. Krajewski, Wwe., Tragh. Pulverstraße 3.
— geb. Krutenat, Wwe., Yorkstraße 26.
— Wilh., geb. Laser, Wwe., Alte Gasse 2.
— Wilh, geb. Leu, Rippenstraße 24.
— Carol., geb. Liedtke, Ww., Henschestr. 22.
— Luise, geb. Meyer, Ww., Bosengang 1.
— Emilie, geb. Pechbrenner, Ww., Neue Reiferbahn 25.
— Wilh., geb. Pechbrenner, Wwe., Neue Reiferbahn 13a.
— Amalie, geb. Peschutter, Wwe., Bärenstraße 3b.
— Lisette, geb. Sanft, Wwe., 3. Fließstr. 41.
— Bertha, geb. Schwalbach, Schmiedestr., Alter Garten 26a.
— Joh., geb. Simon, Wwe., Löbnichtsche Langgasse 29.
— Am., geb. Stachowitz, Wwe., Sackh. Hinterstraße 37.
— M., gb. Voß, Ww., Altr. Predigerstr. 8/9.
— Emilie u. Ottilie, Frl, Poln. Str. 1.
— Ernestine, Schneiderin, Löbn. Kirchhofstraße 10.
— Therese, Fräul., Löbn. Langgasse 29.

v. Wittken, Ludw. Ed. Paul, Baron, Stallmeister, Wiese 9.
— Arth., Agent, Friedrichstraße 8.
— Joh., geb. Günther, Agentin, Friedrichstraße 8.
Wittkowski, Rob., Kaufm., Hohenzollernstraße 13.
— F., Schneider, Strizelstraße 2.
— Bachus, Factor, Theaterstraße 2.
— Friedr., Factor, Feuerstraße 32.
— Alb., Arbeiter, Yorkstraße 81.
— Friedr., Arbeiter, Schafgasse 5.
— Anna, geb. Post, Wwe., Altroßgärter Predigerstraße 6.
Wittkuhn, Ferd., Arbeiter, Oberhaberb. 6.
— Franz, Arbeiter, Schweizergrund 6.
— Wilh., Arbeiter, Schweizergrund 6.
Wittmann, A., Bauunternehmer, Alt. Graben 13.
— Max, F., Spedition, Commissions- und Agentur-Gesch., Pauperhausplatz 3. Privatwohnung: Hamannstraße 2.
— Max, Particulier, Oberhaberberg 81.
— J., Speisew., Schlosser, Oberlaak 35.
— Alb., 1. Gerichtsdiener, Am Rhesian. 2.
— L., gb. Petermann, Ww., Hamannstr. 2.
— Ida, Gesellschafterin, Haberberger Neue Gasse 36/37.
Wittram, H., Fleischer, Sackh. Hinterstr. 22.
Wittrien, Otto, Direct. des Städt. Realgymnasiums, Münchenhofplatz 8.
— F. W. Alb., Instrumentenm., Kupliperstraße 4a.
— Carl, Bur.-Assist., Hintertragheim 62.
— Gust., Magistrats-Beamter, Wasserg. 10.
— Johs, Commis, Kupliperstraße 4a.
— Berth., Musiker, Steind. Wallstraße 6.
— Ferd., Rentier, Hintere Vorstadt 24.
— Aug., Schmied, 1. Sandgasse 2a.
— Gust., Schmied, Drummstraße 37.
— Rob., Schriftsetzer, Neuroßg. Kirchenb. 2.
— Gottfr., Schuhm., Steind. Wallstraße 30.
— Gust., Tapezirer, Klosterstraße 3.
— C. Louis, Tischl., Roßg. Neue Gasse 1.
— A., Kutscher, Roßg. Hinterstraße 25.
— Ludw., Kutscher, Artilleriestraße 25.
— C., Factor, Weidendamm 7.
— Gottfr., Factor, Hundrieserstraße 4.
— Gottfried, Arbeiter, Holländerthorpl. 1a.
— Herm., Factor, Oberlaak 32.
— Carl, Arbeiter, Knochenstraße 3.
— Ed., Arbeiter, Haberbg. Sackgasse 11a.
— Friedr., Arbeiter, Bismarckstraße 10a.
— Ferd., Arbeiter, Kohlgasse 1.
— Ferd, Arbeiter, Sackh. Gartenstr. 6.
— Herm., Arbeiter, Sackh. Mittelstr. 23.
— Herm., Arbeiter, Neuer Graben 25.
— Herm., Arbeiter, Neuroßg. Kirchenb. 2.
— Rich., Arbeiter, Tiepolstraße 3.
— Wilh., Arbeiter, Artilleriestraße 22.
— Wilh., Arbeiter, Sackh. Gartenstr. 7.
— Elise, gb. Diek, Ww., Neuroßg. Kirchenb. 2.
— C., gb. Hagel, Kutscherwwe., Stalleng. 10.
— Amalie, geb. Haase, Wwe., 3. Fließstr. 34.
— Wilh., geb. Hecht, Wwe., Haberberger Sackgasse 11a.
— Charl., geb. Hennig, Wwe., 3. Sandg. 11.
— Carol., gb. Klein, Ww., Sternwartstr. 7.

Wittrien, geb. Kramvogel, Ww., Prinzenstraße 11.
— W., geb. Kriegereit. Ww., 3. Fließstr. 41.
— H., geb. Mattern, Ww., Nass. Garten 50.
— Just., geb. Ockel, Ww., Löbn. Hospitalst. 30.
— Luise, geb. Milkereit, Klosterstraße 3.
— Luise, geb. Mintel, Töpferwwe., Altr. Predigerstraße 26b.
— W., gb. Riedel, Ww., Sackh. Hinterstr. 29.
— Luise, geb. Saak, Wirthin, Wagnerstr. 30.
— Elise, Hedw. u. Rosa, Frl., Ziegelstr. 22b.
— Hedw. B., Lehrerin, Jägerhofstraße 13.
— Minna, Näherin, Hinteranger 9.
— Wilh., Wirthin, Rippenstraße 24.
Wittschas, Joh., Materialienverw. a. D., Bismarckstraße 8.
— Ernst, Comptoirist, Domstraße 12.
Wittschell, B., Apothekenbesitzer, Unterlaak 21. ☎ 921.
Wittschirk, R., Stadtsecr., Kaiserstraße 16.
— H., Magistrats-Kanzlei-Vorsteher, Unterhaberberg 12a.
— Herm., Friseur, Wagnerstraße 40.
— J., geb. Neidenburg, Wwe., Friedrichstr. 9.
— Aug., geb. Seeck, Schuhmacher-Frau, Sackheim 14.
Wittschkowski, Joh., Arb., Tiepoltstr. 6.
Wittulski, Cl., geb. Kramer, Zeichenlehr., Lobeckstraße 15.
Wittus, L. Chr. F, Schiffsmakler, Agentur- und Commissionsgeschäft, Altstädtische Tränkgasse 2.
Wittwer, Jul., Bureaugeh., Alt. Grab. 34.
— A., Schaffner, Alter Graben 34.
— Max, Eisendreher, Sternwartstr. 22.
— Otto, Sattler, Alter Graben 34.
Wittzack, Ad., Festungs-Oberbauwart, Beamtenhaus in der Kürassier-Wallstr.
Wiżkowski, R., Gen.-Agent, Alte Gasse 19.
Wirwad, Joh., Tischler, Kalth. Str. 39.
Wlosick, Joh., Schneider, Hint. Vorst. 56.
Wlozka, Ad., Pfarrer emer., Ziegelstr. 17.
— Gottl., Arbeiter, Hab. Neue Gasse 8.
— Luise, geb. Johr, Rector-Wwe., Löbn. Langgasse 43.
— Henr., Fräulein, Polnische Straße 8.
Wnendt, Bertha, Fräul., Poln. Str. 16.
v. Wnorowski, Heinr., Regier.-Secr. a. D., Lobeckstraße 20/21.
— Pauline geb. Groß, Lehrerin, Unterhaberberg 44b.
— M., Handarb.-Lehrerin, Lobeckstr. 20/21.
Wobbe, E., Particulier, Steindamm 173.
— Aug., geb. Hoppe, Part.-Wwe., Steindamm 173.
— Emma, Diakoniß, Wernerstr. 6.
Wobeser, F. A., Betriebs-Secretär, Neue Dammstraße 35.
— M., Fräul., Lehrerin, Lobeckstraße 8.
Woblack, Emma, geb. Hofleit, Wwe., Altstädt. Schulstraße 5.
Woch, Luise, geb. Dagott, Wwe., Sprindg. 7.
Woditschka, geb. Görth, Wwe., Friedmannstraße 25/26.
Wodtke, Carl, Mühlenb., Alter Grab. 24.
Wöde, Franz, Hofgärtner (J. D. Wöde), Kunstgärtnerei, Altroßg. Predigerstr. 3.
Wöde, Alfred, Agent, Steind. Wallgasse 8.
— Jul. Rich., Buchhalt., Sternwartstr. 13.
— Franz, Tischlermeister, Vorderroßg. 16.
Wöhnert, Rob., Arbeiter, 3. Sandgasse 3.
— geb. Duscheleit, Verk., Steile Str. 20.
— Bertha, geb. Holstein, Frau, Roonstr. 14.
— Wilh., geb. Will, Wwe., Poln. Str. 16.
Wölisch, Joh., geb. Wray, Wwe., Rhesastr. 15.
— Hedw., Fräul., Kalthof. Straße 16.
Wölk, Ad., Rector, Haberb. Schulstr. 15.
— Friedr., pens. Zugführer, Oberhab. 12.
— Jul., Bäcker, Haberb. Sackgasse 2.
— Fritz, Drechsler, Oberrollberg 15a.
— Wilh., Commis, Alter Garten 26a.
— Gust., Höker, Oberrollberg 19a.
— Wilh., Kürschnermeister, Klosterstr. 1.
— Gust., Maler, Sackh. Hinterstraße 21.
— Gust., Maler, 3. Fließstraße 45.
— Aug., Maurer, Heinrichstraße 10.
— Aug., Maurer, Hinterroßgarten 3.
— Carl, Maurer, 3. Sandgasse 8c.
— Ed., Maurer, 3. Sandgasse 8c.
— Friedr., Maurer, Sternwartstraße 5.
— Aug., Meier, 3. Sandgasse 8b.
— Friedr., Particulier, Lange Reihe 9.
— Rud., Particulier, Wiese 1.
— H., Restauration, Nicolaistraße 22.
— Herm., Schankwirth, Sackheim 125.
— John, Schiffszimmergef., Neuer Grab. 17.
— Herm., Schmiedemstr., Sackheim 63.
— Carl, Schmied, Plantage 10.
— Carl, Schmied, Steind. Wallstraße 25.
— Franz, Schmied, Sackh. Kirchenstr. 5a.
— Aug., Schneider, Nicolaistraße 12.
— C., Schneider, Holzstraße 5.
— Aug., Schuhmacher, Grolmannstr. 2.
— F., Schuhmachermstr., Altst. Langg. 70.
— Adolph, Schutzm., Borchertstraße 23.
— F. H. Leop., Stellm., Steile Str. 19.
— Rud., Tapezirer, Landhofmeisterstr. 21.
— G., Tischler, Oberlaak 27.
— Herm., Werkmeister, Mühlenstr. 10.
— Friedr., Zimmerm., 3. Sandgasse 9.
— Herm., Diener, Löbn. Langgasse 29.
— Gottfr., Factor, Mühlenstraße 25.
— Gust., Kutscher, Altst. Bergstraße 26.
— Herm., Bahnarbeiter, Artilleriestr. 38.
— Aug., Arbeiter, Altst. Tränkgasse 5.
— Aug., Arbeiter, Sackheim 117.
— Aug., Arbeiter, Nasser Garten 5.
— Aug., Arbeiter, Viehmarkt 23.
— Aug., Arbeiter, 3. Sandgasse 9.
— Carl, Arbeiter, Steind. Wallstraße 28.
— Carl, Arbeiter, 3. Sandgasse 7b.
— Carl, Arbeiter, Vorderlomse 26/27.
— Carl, Arbeiter, Nasser Garten 112.
— Franz, Arbeiter, Sackh. Mittelstr. 22.
— Friedr., Arbeiter, Artilleriestraße 31.
— Friedr., Arbeiter, Friedmannstr. 42.
— Friedr., Arbeiter, Kuplitzerstraße 2.
— Gust., Arbeiter, Thomasgasse 5.
— Herm., Arbeiter, Ausfallthorstr. 7/8.
— Rob., Arbeiter, Nasser Garten 133.
— Wilh., Arbeiter, Altst. Tränkgasse 5
— Wilh., Arbeiter, Sackh. Gartenstr. 4.
— geb. Blümke, Wwe., Friedmannstr. 42.
— C., geb. Brenner, Wwe., Nass. Gart. 5.

Wölk, Bertha, geb. Bressem, Wwe., Albertstraße 7.
— geb. Dieck, Wittwe, Bülowstraße 39.
— Doroth., geb. Donn, Wwe., Wilhelmstraße 16.
— Bertha, geb. Eggert, Bäckermstr.-Frau, Sackheimer Mittelstraße 6/7.
— Wilh., gb. Fröse, Wwe., Herbartstr. 11.
— W., geb. Gedaschke, Wwe., Haberberg. Sackgasse 13.
— Marie, geb. Höft, Wwe., Schlangeng. 2.
— W., gb. Krüger, Ww., Altroßg. Predigerstraße 37.
— Carol., geb. Lemke, Wwe., 3. Sandg. 9.
— Bertha, geb. Licht, Wwe., Sackheimer Gartenstraße 9.
— Joh., gb. Lindenau, Wwe., Bismarckstr. 2.
— Heinr., geb. Loose, Wwe., Lange Reihe 9.
— A., geb. Märtsch, Wwe., Haberb. Sackg. 3.
— Heinr., geb. Matzick, Wwe., Sackheim. Mittelstraße 4.
— Wilh., geb. Petruck, Wwe., Mühlenstr. 4.
— Joh., geb. Pohlmann, Wwe., Grolmannstraße 3.
— Joh., geb. Rautenberg, Wwe., Haberb. Sackgasse 19.
— Wilh., geb. Röhl, Wwe., Tragheimer Kirchenstraße 75.
— Joh., geb. Schiffke, Wwe., Wrangelstr. 11.
— Aug., geb. Tilsner, Wwe., Sackheim 108.
— Joh., geb. Zöllner, Restaurateur-Wwe., Tragheimer Kirchenstraße 76a.
— Ant., Schneid., Altstädt. Langgasse 70.
— Anna, Wirthin, Viehmarkt 7a.
— Aug., Näherin, Löbn. Kirchenstr. 1/2.
— Aug., Fräulein, Oberlaak 7.
— Aug., und Anna, Fräulein, Sackheim. Kirchenstraße 9.
— Carol., Fräulein, Herbartstraße 6.
— Joh., Plätterin, Löbn. Unterbergstr. 7.
— Minna, Schneiderin, Oberhaberb. 25.
— Math., Schneiderin, Sternwartstr. 25.
Wölke, Arth., Kaufm., Wilhelmstr. 4a.
— Otto, Emil, Malermstr., 3. Sandg. 8d.
— Heinr., Musiker, 1. Fließstraße 24/25.
— Gust., Herm., Zimmerm., Weidend. 36.
— Andreas, Factor, Heinrichstraße 10.
— Carl, Factor, Kaplanstraße 20.
— Joseph, Factor, Unterhaberberg 20.
— Aug., Kutscher, Yorkstraße 76.
— Franz, Arb., Sackh. Mittelstraße 27.
— Franz, Arbeiter, Sternwartstraße 64.
— Anna, geb. Klaputt, Wwe., Stritzelstr. 13.
— Antonie, geb. Matz, Gutsbesitzer-Frau, Luisenstraße 18.
— Rosa, Gesch.-Inhaberin, Jägerhofstr. 4.
Wölki, Erich, Sec.-Lieuten., Roonstr. 18.
— Gust., Schlosser, Löbn. Kirchhofstr. 9.
Wöllmann, Friedr., Lehrer, Drummstr. 41/42.
— Jul., Tischler, Roonstraße 19.
— Herm., Kutscher, Bauernhofgasse 2.
Wölm, Aug., Schloss., Sackh. Mittelstr. 22.
— Aug., Schuhmstr., Oberhaberb. 70.
— Just., gb. Siegmund, Wwe., Mühlenstr. 4.
Wölki, Franz, Obertelegr.-Assist., Königstraße 77b.
Wogapki, Alb., Schmied, Luisenstraße 13.


# Alb. Wohlfahrt,

**Sackheimer Kirchenstraße 25.**

## Colonialwaaren und Delicatessen

**en gros & en détail.**

**Telephon 995.**


Wogenstein, Gust., Schneidemüll., Sackh. Hinterstraße 60.
— Bruno, Schneider, Vorderroßgart. 60.
— Ernst, Kutscher, Löbn. Pred.-Str. 8.
Wogram, Heinr., Director d. Hartungschen Zeitungs-Actiengesellschaft, Münchenhofstraße 2.
— Carl, Agent, Rippenstraße 9.
— Oscar, Mil.-Anw., Altr. Kirchenstr. 1a.
— C. Herm., Zugführer, Borchertstr. 18.
— Anna, geb. Kaap, Wwe., Drummstr. 36.
Wohl, Ed., Rentier, Kesselstraße 5.
Wohland, Wilh., Schlosser, Wiese 5.
— Aug., Arbeiter, Lavendelstraße 1a.
Wohlann, Marie, Näherin, Oberhaberb. 23.
Wohlau, Aug., Arbeit., Sackh. Gartenstr. 9.
— J., geb. Warschun, Wwe., Paradeplatz 7d.
Wohlbrecht, Carl, Arb., Tragh. Ausb. 131.
Wohlert, G., Stat.-Aufseh., Hundrieserstr. 1.
— Carl, ehem. Gutsbesitzer, Weidend. 39.
— Theod., Particulier, Sternwartstr. 33.
— Carl, Schuzmann, Lavendelstraße 4c.
— Herm., Zimmermann, Artilleriestr. 41.
— Friedr., Arbeiter, Tamnaustraße 28.
— Wilh., geb. Krause, Wwe., Schafgasse 5a.
— Amalie, gb. Tesling, Ww., 2. Rundtheil 9. 8.
Wohlfahrt, R., Justizhauptkass.-Kassirer, Prinzenstraße 1a.
— Ernst, Rechn.-Rath, Rippenstraße 17e.
— Alb., Kaufm., Colonialw. u. Delicat.-Handl., Sackh. Kirchenstr. 25. 995.
Wohlfeil, Friedr., Eisenbahn-Secr., Vord. Vorstadt 4.
— C., Fuhrhalter, Unterhaberberg 76.
— Ed., Fuhrhalter, Unterhaberberg 9.
— Rich., Kaufmann, Löbn. Langgasse 4.
— Gottfr., Arbeiter, Unterhaberberg 17.
Wohlfrom, C. Th., Crim.-Commissar., Alte Gasse 22a.
— Erich, Kaufmann, Prinzenstraße 4.
— Marie, geb. Beyer, Ww., Yorkstr. 47.
Wohlgemuth, G. Ad., ehem. Bäckermstr., Sackheimer Hinterstraße 23.
— Gust., Fleischer, Vorderanger 11.
— Bernhard, Kaufmann, F. A. Goldberg, Tamnaustr. 32a. 382. Wohnung: Kaiserstraße 49.
— B., Kammerjäger, Borchertstraße 10.
— Moritz, Handelsmann, Magisterstr. 13.
— Ed., Kaufmann, Steindamm 177.
— Herm., Kaufmann, Hint. Vorstadt 53.

Wohlgemuth, Gust., vorm. Aug. Manneck F, Colonialwaarenhdlg., Destillat., Cigarren- u. Weinhandlung, Steind. 177.
— Meyer, Kaufmann, Georgstraße 16.
— Paul, Kaufmann, Vord. Vorstadt 53.
— H., Klempner, Artilleriestraße 13.
— Herm., Lackirer, Altroßg. Pred.-Str. 26.
— Wilh., Musiker, Löbn. Oberbergstr. 9.
— Noah, Reisender, Unterhaberberg 12a.
— Otto, Eisenb.-Schaffn., Oberhaberb. 21.
— Alb., Schlosser, Knochenstraße 42.
— Herm., Stiftsherr, Turnerstraße 4.
— Albert, Telegraphist, Unterhaberb. 3.
— Andr., Weichensteller, Knochenstr. 4.
— Alb., Bahnarbeiter, Feuerstraße 43.
— Albr., Heizer, Königstraße 28.
— Adolph, Diener, Unterhaberberg 10.
— Aug., Kutscher, Wassergasse 25.
— Ad., Factor, Altr. Predigerstraße 30.
— Aug., Factor, Kolwstraße 5.
— Aug., Factor, Oberrollberg 14.
— Ferd., Factor, Sackh. Mittelstr. 37a.
— Franz, Factor, Hundrieserstraße 8.
— Alb., Arbeiter, Hundrieserstraße 8.
— Aug., Arbeiter, 3. Fließstraße 15.
— Carl, Arbeiter, Altr. Pred.-Str. 30.
— Ernst, Arbeiter, 3. Sandgasse 3.
— Ferd., Arbeiter, Heiligegeiststraße 6.
— Friedr., Arbeiter, Rippenstraße 8.
— Gottfr., Arbeiter, Tamnaustraße 8.
— Heinr., Arbeiter, Thomasgasse 10.
— Herm., Arbeiter, Bülowstraße 12.
— Rich., Arbeiter, Wassergasse 25.
— A., ab. Bessel, Dr.-Ww., Theaterstr. 5.
— B., geb Fischer, Wwe., Hohenzollernstr. 7.
— H., geb Königsmann, Wwe., Thomasg. 10.
— D., geb. Kollberg, Wwe., Löbn. Oberbergstraße 9.
— W., geb. Ludigkeit, Ww., Oberhaberb. 9.
— J., gb. Ludolfs, Ww., Altst. Langg. 24.
— Emma, geb. Peschutter, Ww., Kaiserstraße 52.
— Anna, geb. Podehl, Ww., Tiepoltst. 29.
— A., gb. Portofoe, Ww., Trgh. Kirchenst 68.
— Ludw., geb. Tiberius, Wwe., Klosterstr. 1.
— Wilh., geb. Zehle, Wwe., Oberhaberb. 100.
— Charl., geb. Zeibe, Oberst - Wittwe, Tragheimer Pulverstraße 39.
— A., geb. Zimmer, Ww., Schönbergerstr. 37.
— Amanda, Schneiderin, Knochenstr. 42.
— Anna, Schneiderin, Roggenstraße 18.
— Bertha, Fräulein, Klosterstraße 1.
Wohlgethan, F., Seiler, Steind. Wallst. 25.
Wohnke, Herm., Kaufm., Sternwartstr. 61.
Wohnrau, Gust., Hautboist, Oberrollb. 21.
— R., Tapezirer, Steind. Wallstraße 17.
— Amal., geb. Erdmann, Ww., Kreuzstr. 3.
Wohnsdorf, Wilh., geb. Cohn, Wwe., Kaiserstraße 48.
Woicichowski, Lucian, Handl.-Geh., Neue Reiferbahn 13a.
Woiczikowski, Aug., Schuhmacher, Sackh. Mittelstraße 8.
— Amalie, geb. Funk, Borchertstraße 4.
Woidack, Rich., Schmied, Nicolaistr. 14.
Woide, P., General-Landschafts-Buchhalt., Weidendamm 1.
Woinar, Aug., geb. Schönecker, Wittwe, Löbn. Langgasse 14.
— Helene u. Marie, Frl., Löbn. Langg. 14.
Woinowski, Aug., Klempner, Kolwstr. 13.
v. Woisky, Herm., Premier - Lieutenant, Klapperwiese 17.
— Hans, Sec.-Lieutenant, Königstr. 16/17.
— Herm., Südbahn - Beamter, Neuroßg. Kirchenberg 10.
— Carl, Rentier, Paulstraße 4.
— Selma, geb. Berg, Wwe., Paulstr. 4.
— Wilh., geb. Haugwitz, Frau, Ziegelstr. 16.
— Joh., geb. Rudau, Wwe., Altst. Schulstr. 2.
— Agnes, geb. Wiebe, Majors-Wittwe, Nachtigallensteig 10.
— Malwine, Fräul., Tragh. Ausbau 161.
v. Woiski, Herm., Hauptm., Kaiserstraße 8.
— Herm., Südb.-Beamt., Tamnaustr. 16.
— Juliane, Fräul., Tragh. Ausbau 121.
Woisna, Elisab., geb. Alt, Wwe., Albertstr. 8.
Woitke, Herm., Faßkellner, Kaiserstraße 20.
— Gust., Maurer, Altroßg. Predigerstr. 40.
Woitkewitz, Ludw., geb. Truscheit, Wwe., Alte Gasse 3.
Woitkowitz, Friedr., Schaffn., Knochenstr. 1.
— Ernst, Kaufmann, Königstraße 39.
— Franz, Kellner, Altroßg. Predigerstr. 28.
— Ed., Schuhmacher, Sackh. Mittelstr. 62.
— Ludw., geb. Krakow, Kaufm.-Wittwe, Haberb. Neue Gasse 2.
Woitschilla, Henr., geb. Peter, Luisenstr. 17.
Woitzuck, A., Schneider, Lavendelstr. 1b.
Wokersien, Richard F, Kaufmann, Commissions - Agentur-, Baumaterialien- und Propre-Geschäft, Kneiphöf. Hofgasse 10. ☎ 341. Wohn.: Königstr. 73.
Wokök, Carl, Diener, Holländerstraße 12.
— Carl, Factor, Haberb. Neue Gasse 36/37.
— Friedr., Arbeiter, Kreuzstraße 17/18.
— Joh., Arbeiter, Sackh. Mittelstr. 27a.
— Bertha, geb. Behrendt, Tischlerfrau, Hintertragheim 50.
— Aug., geb. Schuklat, Brodfr., Tiepoltst. 26.
Wolbrecht, Marie, geb. Sieckmann, Rittergutsbesitzer-Wwe., Wrangelstraße 38.
Woldt, Gust., Stations-Assistent, Neuer Graben 32/33.
Wolff, Leo, Amtsgerichtsrath, Hintertrgh. 67
— Ernst, Regierungs- und Baurath, Ostbahnhof, Empfangsgebäude.
— Erich, Lieutenant, Moltkestraße 1.
— Paul, Referendar, Löbn. Bauhofsg. 2/3.
— Ch. F., Obertelegr.-Secretär a. D., Lizentgrabenstraße 1.
— F., Polizei-Secr., Lizentgrabenstr. 4a.
— Wilh., Secretär, Lobeckstraße 17/18.
— Gust., Bureau-Assistent, Altroßgärter Predigerstraße 19.
— Hans, Assec.-Ober-Inspector, Hohenzollernstraße 14.
— Anton, Kastellan, Drummstraße 21.
— Jul., Güterag., Löbn. Oberbergstraße 5.
— Aug., Buchhalter, 3. Fließstraße 44.
— Joseph, Capellmstr., Tragh. Pulverstr. 17.
— Bruno, Conditor, 3. Sandgasse 9.
— Franz, Dachdecker, Bosengang 1a.
— Emil, Fleischer, Alter Graben 8.

**Leo Wolff,**
(Geschäftsinh.: **Felix Jacobson**),
Kantstraße 2 u. Bergplatz 15.
Telephon 636.
**Special-Geschäft für Mal- und Zeichen-Utensilien,**
**Druckerei und Comptoir-Utensilien-Handlung.**
Größtes Lager fertiger Contobücher.
Papier- und Schreibmaterialien-Handlung.
**Lotterie-Geschäft.**
Etablirt 1856.

Wolff, E., Droschkenfuhrhalt., 1. Sandg. 2.
— C. Ferd., Handelsmann, Kronenstr. 13.
— Louis, Handelsmann, Artilleriestr. 27.
— Abraham, Handelsmann, Feuerstr. 1.
— Max, Händler, Schmiedestraße 11.
— Ferd., Höker, Bismarckstraße 17.
— Georg F (Wilh. Herzfeld), Schuhbazar-Vereinigung, Junkerstraße 5.
— Leo F (Felix Jacobson), Papier-, Mal- u. Zeichenutensilienhandlung, Druckerei und Lotterie-Geschäft, Kantstraße 2 und Bergplatz 15. ☎ 636.
— Sam., Kaufmann, Alte Gasse 19.
— Walther, Commis, Löbn. Kirchenpl. 13.
— Aug., Kirchhof-Inspector, Kupferberg.
— Gust., Korbmacher, Hintere Vorstadt 11.
— Aug., Maschinist, Schweizergrund 9.
— Gust., Maurer, Unterlaak 27a.
— Aloys, Musiker, Rippenstraße 3.
— Franz, Mechaniker, 2. Sandgasse 4c.
— Jul., Milit.-Anwärt., Herbartstraße 12.
— Carl, Untermüller, Parkstraße 4.
— Emil, Nadler, Alter Garten 14.
— Jul., Oekonom, Hintertragheim 31.
— Herm., Schlosser, Unterrollberg 20.
— C. A., Schneider, Strizelstraße 1.
— Friedr., Schneider, Heinrichstraße 4.
— Herm., Schneider, Kalthöf. Straße 11.
— Oscher, Schuhmachermstr., Feuerstr. 1.
— Gottfr., Stellmmstr., Jägerhofstr. 20.
— Herm., Stellmacher, Nasser Garten 52.
— Aug., Steuerauss., Löbn. Kirchenpl. 13.
— Herm., Stiftsherr, Turnerstraße 4.
— Herm., Thierarzt, Bahnhofstraße 7.
— Friedr., Tischler, Haberb. Sackgasse 13.
— Jul. Ed., Tischler, Kolwstraße 13.
— Oscar, Tischler, Hinterroßgarten 26.
— Ernst Herm., Tuchpresser, Alte Gasse 16.
— Wilh., Werkmeister, Ziegelstraße 14.
— Friedr., Ziegler, Wrangelstraße 10.
— Gust., Bremser, Feuerstraße 33/34.
— Ferd., Pferdeb.-Kutsch., Nicolaistr. 38.
— Aug., Factor, Polnische Straße 8.
— Friedr., Factor, Weidendamm 43.
— Rich., Factor, Pillauerstraße 6a I.
— Rob., Factor, Heinrichstraße 10.
— Aug., Arbeiter, Luisenstraße 11.
— Carl, Arbeiter, Altroßg. Predigerstr. 40.
— Carl, Arbeiter, Bosengang 1a.
— Ferd., Arbeiter, Alter Garten 46.
— Franz, Arb., Altroßg. Predigerstr. 41.
Wolff, Friedr., Arbeiter, Tiepoltstraße 23.
— Friedr., Arbeiter, Tiepoltstraße 12.
— Gottfr., Arbeit., Haberb. Sackgasse 19.
— Gottl., Arbeiter, Tragh. Ausbau 85.
— Gust., Arb., Haberb. Neue Gasse 38.
— Gust., Arbeiter, Hinteranger 5.
— Joh., Arbeiter, Nicolaistraße 20.
— Joh., Arbeiter, Friedmannstraße 17.
— Jos., Arbeiter, Kalthöfsche Str. 23.
— Jul., Arbeiter, Schweizergrund 11.
— Jul., Arbeiter, Viehmarkt 8.
— Peter, Arbeiter, Lindengrabenstraße 2.
— Rud., Arbeiter, Klosterstraße 1.
— Wilh., Arbeiter, Sternwartstraße 10.
— Wilh., Arbeiter, Lavendelstraße 1.
— Wilh., Arbeiter, Artilleriestraße 12.
— Rebecka, geb. Altmann, Kaufm.-Wwe., Koggenstraße 13.
— Heinr., geb. Arnold, Wwe., Koggenstr. 37.
— Heinr., geb. Balzereit, Wwe., Kupferberg.
— geb. Bombien, Wwe., Sackh. Gartenstr. 6.
— A., geb. Czechwodda, Ww., Borchertstr. 20.
— L., geb. Danielowski, Ww., Oberlaak 29/30.
— E., geb. Eisenberg, Agentin, Kronenstr. 13.
— Emma, geb. Falkson, Ww., Lobeckstr. 17/18.
— A., geb. Forstreuter, Ww., Löbn. Langg. 41.
— Kath., geb. Gelath, Wwe., Vorderanger 10.
— Meta, geb. Görke, Reg.-Baumstr.-Wwe., Neue Dammstraße 29.
— Anna, geb. Hartwich, Wwe., Klosterstr. 1.
— J., geb. Hirschfeld, Kaufmanns-Wwe., Unterhaberberg 12a.
— Aug., geb. Jankowski, Wwe., Luisenstr. 17.
— Aug., geb. Jester, Kaufmanns-Wittwe, 3. Fließstraße 44.
— Wilh., geb. Krause, Wwe., Wrangelstr. 22.
— Amalie, geb. Maraun, Ww., Heinrichstr. 4.
— Wilh., geb. Marquardt, Wwe., Steind. 68.
— Emilie, geb. Mathißick, Ww., Albertstr. 15.
— Marie, g. Mattern, Rentiere, Henschestr. 9.
— Friedr., gb. Meyer, Kfm.-Fr., Kaiserstr. 49.
— Joh., geb. Nitsch, Wwe., Wiese 3.
— L., geb. Olschewski, Wwe., Oberhaberb. 70.
— Marie, geb. Orlowski, Wittwe, Unterhaberberg 28a.
— Luise, geb. Scheffler, Wwe., Klosterstr. 1.
— Bertha, geb. Schergant, Ww., 2. Sandg. 4a.
— Doroth., geb. Schmidt, Wwe., Tragh. Kirchenstraße 68.
— Marie, geb. Schreiber, Rent., Kaiserstr. 22.
— Doroth., geb. Schulz, Schlosser-Wwe., Haberberger Schulstraße 10.
— Aug., geb. Selke, Wwe., Bosengang 1a.
— Joh., gb. Voß, Barbierstr., Kupplitzerstr. 6b.
— Henr., geb. Wendt, Wwe., Tiepoltstr. 21.
— Joh., geb. Wölk, Arb.-Frau, Kaplanstr. 6a.
— M., geb. Wolff, Wwe., 1. Fließstraße 12.
— Bertha, Stiftsfräulein, Turnerstr. 4.
— C., Stiftsfräulein, Moltkestraße 11.
— Emma, Putzmacherin, Unterhaberb. 28a.
— Emma, Näherin, Haberb. Sackg. 19.
— Fanny, Fräulein, Königstraße 86.
— Frieder., Aufwärterin, Löbn. Langg. 4.
— Joh. Handarb.-Lehrerin, Lange Reihe 12.
— Heinr., Fräul., Landhofmeisterstr. 20.
— Heinr., Wirthin, Rippenstraße 14.
— Herm., Frl., Rentiere, Schützenstr. 3.

**Herrmann Wolffheim & Co.,**
Inhaber Julius Loewenthal,
**20. Schmiedestraße 20.**
Grösstes Etablissement für
**Posamenten,**
**Kurz- und Wollwaaren**
**en gros & en détail.**

Wolff, Julianna, Fräulein, Klosterstr. 1
— Julie, Fräulein, Pauperhausplatz 4.
— Lina, Fräulein, Tuchmacherstraße 11.
— Luise, Fräulein, Kneiph. Langgasse 44.
— Luise, Fräulein, Oberlaak 29/30.
— Marg., Fräulein, Hintertragheim 36.
— Marie, Rentiere, Sackheim 39.
— Martha, Fräulein, Kaiserstraße 52.
Wolffberg, B., geb. Ruhnau, Wittwe, 3. Fließstraße 36.
Wolffheim, Dr. med. P., prakt. Arzt, Kneiph. Langgasse 7.
— Herm., Kaufm., F J. Silberstein jun., Jägerhofstraße 12.
— Herm., & Co., F (Julius Loewenthal), Posamentir, Kurz- und Wollwaaren-Geschäft, Schmiedestraße 20.
Wolfheim, M. F, Kfm., Damen-Confect.-Geschäft, Junkerstraße 19.
Wolfram, Heinr., Kfm., F Heuze, Mahlow & Co., Mitteltragh. 24a. 505.
— Herm., Feilenhauer, Kreuzstraße 24.
Wolgien, Ad. F, Kfm., Getreide-, Mehl- und Futterartikel-Geschäft, Vorst. Hospitalstraße 9. 689, Wohn.: Hint. Vorstadt 65.
— Leop., Arbeiter, Haberb. Sackgasse 8.
— Ernest., geb. Fröse, Wwe., Hint. Vorst. 65.
— Em., geb. Smaka, Rentiere, Vord. Vorstadt 42.
Wolkowski, Theod., Goldarbeiter, Steind. Wallstraße 14.
— Aug., Arbeiter, Besselstraße 2a.
Woll, Emil F, Kaufm., Cigarren-Import-Geschäft, Paradepl. 5, Wohn.: Steind. Kirchenplatz 2.
— L. A., Procurist, Sternwartstraße 21.
— Aug., geb. Bartsch, Buchhalter-Wwe., Französische Straße 1.
— Marg., Fräulein, Französ. Straße 1.
Wollbaum, Aug., Arb., Sackheim. Mittelstraße 23.
— Carl, Arbeiter, Bülowstraße 8.
— Carl, Arbeiter, Yorkstraße 24.
— Friedr., Arbeiter, Sackh. Hinterstr. 48.
Wolle, Paul, Photograph, Yorkstraße 32.
— Luise, geb. Wichert, Wittwe, Agentin, Vorderanger 11.
Wollenberg, C., Staatsanw., Schützenst. 1.
— Dr. med. L., Generalarzta. D., Theaterplatz 7/8.
Wollenberg, Dr. med. Ad., prakt. Arzt, Kneiph. Langg. 5. 766. Sprechst.: Vorm. 8 bis 9½, Nachm. 4—5 Uhr.
— Dr. med. Eugen, prakt. Arzt, Steind. 121/22. Sprechst.: 8—10 U. V., 4 bis 5 Uhr Nachm. 639.
— Dr. Gustav, Regierungsrath, Kaiserstraße 9.
— Arth., Commis, Köttelstraße 22.
Wollenschläger, Rosa, geb. Thiel, Wwe., Sackh. Mittelstraße 41.
Wollenteit, Carl, Metallgießer, Tamnaustraße 33/36.
— Laura, gb. Fuß, Ww., Tamnaustr. 33/36.
— Heinr., geb. Kablitz, Rechnungsraths-Wwe., Kathol. Kirchenplatz 5.
Wollermann, Robert, Director a. D., Hinter-roßgarten 51.
— Theod., Kreisphysik. a. D., Ziegelstr. 23.
— Carl, Arbeiter, Yorkstraße 24.
Wollert, B., Eisenb.-Secr., Magisterstr. 26.
— Max, Intend.-Assessor, Weidendamm 39.
— F., Nachf. (G. Kowalewski), Colonial-waarenhandlung und Schankgeschäft, Friedmannstraße 39.
— Friedr., Factor, Mittelgrabenstraße 4a.
Wolley, F., Rentier, Augustastraße 15.
— Herm., Schuhm., Roßg. Hinterstr. 12.
— Gust., Viehhändler, Unterhab. 10a1.
— Marie, geb. Scheffler, Wwe., 3. Fließstraße 38.
Wolfsegger, Rob., Schneider, Sackh. 121.
Wollgast, Marie, geb. Hüge, Ww., Nicolaistraße 26.
Wollege, Herm., Tischler, Altroßgärter Predigerstraße 32.
Wollmann, R., Bauuntern., Oberhab. 19.
— Jul., Schlosser, Yorkstraße 5.
— Carl, Factor, Mühlenstraße 7.
— Aug., Arbeiter, Hinterroßgarten 70.
— Heinr., Fräulein, Lobeckstraße 1a.
Wollmuth, Alfr., Kaufm., Selkestr. 17.
Wollschläger, Charlotte, geb. Morßeck, Rentiere, Tragh. Pulverstraße 51.
— Therese, geb. Schulz, Postdirect.-Ww., Jägerhofstraße 16.
Wollukat, Max, Maurer, Altroßgärter Predigerstraße 31.
— A., geb. Schulz, Wwe., Altroßgärter Predigerstraße 31.
Wolpert, Urias, Kaufm., Knochenstraße 59.
Woltag, Wilh., Prem.-Lieutn. Weidendamm 35.
Wolter, L., Rechnungsrath b. d. Provinzial-Steuer Direction, Kaiserstraße 38.
— Aug., Prediger, Unterhaberberg 12.
— Gust., Wissensch. Hilfslehrer, Yorkstr. 49.
— L. M., Landschafts-Assist., Krönchenstr. 5.
— Carl, cand. med., Magisterstraße 56.
— Emil, Commis, Hökerstraße 9.
— Carl, Hausbraaker, Hint. Vorstadt 20.
— Aug., Klempner, Haberb. Sackgasse 4.
— R., Maurer-Obermstr., Heumarkt 1a.
— C. Aug., Maurer, Hintertragheim 37.
— Friedr., Maurer, Bülowstraße 37.
— Jacob, Schachtmeister, Tamnaustr. 9.
— Paul, Schlosser, Alter Garten 31.

**H. Wonneberg,**
**Schlosserei und Eisenwaaren-Fabrik,**
**Ziegelstraße Nr. 14.**
Werkstätte für Eisenconstructionen jeder Art.
**Fabrik von schmiedeeisernen Grabgittern, Grabkreuzen und Gartenmöbeln.**
**Eiserne Treppen, Treppengeländer, Thüren, Fenster und Gitter.**
Telephon Nr. 583.

Wolter, W. Adolf, Schlosser, Haberberg. Neue Gasse 39.
— Wilh., Schneider, Mühlenstraße 14.
— Fritz, Trompeter, Schloßplatz 3.
— Emil, Zimmermann, Friedl. Thorpl. 3.
— Andr., Arbeiter, Löbn. Langgasse 6.
— Heinr., Arbeiter, Lobeckstraße 16.
— Jul., Arbeiter, Unterhaberberg 78a.
— Leop., Arbeiter, Mühlenstraße 8.
— Rud., Arbeiter, Weidendamm 8.
— Otto, Arbeiter, 1. Sandgasse 11.
— Am., geb. Glatz, Wwe., 3. Sandgasse 8e.
— Am., geb. Holzrichter, Wittwe, Neuer Markt 12.
— Minna, geb. Kadereit, Ww., Weidend. 8.
— M., geb. Kledtke, Wwe., Magisterstr. 56.
— Heinr., geb. Matulat, Schuhm.-Frau, Alter Garten 31.
— gb. Möller, Apotheker-Ww., Prinzenst. 15.
— Marie, geb. Preukschat, Bahnmeister-Wittwe, Kaplanstraße 19.
— Charlotte, geb. Sabrowski, Wittwe, Oberhaberberg 36.
— Emilie, geb. Schmidt, Bildhauerfrau, Triangel 3.
— Jul., geb. Teßmer, Arbeiter-Frau, Friedmannstraße 11.
— Wilh., geb. Weidmann, Wittwe, Steile Straße 1.
— Ad., Fräulein, Neuer Graben 26.
— Anna, Schneiderin, Roßg. Neue Gasse 3.
— Hertha, Fräul., Prinzessinstraße 3a.
— Martha, Fräulein, Rhesastraße 9.
— Martha, Schneiderin, Bismarckstr. 10c.
— Ottilie, Fräulein, Yorkstraße 46.
Wolzky, Alb., Factor, Neuer Markt 17.
Wonneberg, Herm. F, Schlosserei u. Eisenwaarenfabrik, Ziegelstraße 14. ☎ 583.
— H., Fabrikbes., F wie vor, Ziegelst. 16.
Wonnigkeit, Aug., Wirthin, Oberlaak 19c.
Wonsack, L., geb. Kirstein, Wwe., Tiepoltstr. 28
Woop, Joh., Altsitzer, Wiese 10.
— Herm., Maschinist, Sackheim 67.
— Aug., Postschaffner, Wiese 10.
— Carl, Schmied, 2. Rundtheilgasse 3.
— Alb., Schutzmann, Unterlaak 8/10.
— Carl, Arbeiter, Vorderlomse 10.
— Friedr., Arb., Nasser Garten 132bc.
— Gottfr., Arbeiter, Nasser Garten 135a.
— Otto, Arbeiter, Ausfallthorstraße 3/4.
— Wilh., Arbeiter, Nasser Garten 26.
Woop, Wilh., geb. Siebert, Ww., Holländerstraße 3.
— Caroline, Schneiderin, Turnerstr. 4.
Worch, Herm., Schmied, Vorderlomse 3.
— Herm., Arbeiter, Bülowstraße 8.
Wordelmann, Emilie, geb. Krause, Ww., Oberhaberberg 24.
Worgall, Herm., Architekt, Sackheim 16/17.
— Carl, Briefträger, Sackh. Mittelstr. 10.
— C., Tischlermstr., Sackh. Hinterstr. 38.
— F., Tischler, Tuchmacherstraße 26.
Worgitzki & Co., E. F, Fahrrad-Handlung und Reparatur-Werkstätte, Steind. 37 und Thiergarten
— E., Kaufm., F wie vor, Steind. 37.
Worlitz, Rich., Juwelier, Schmiedestr. 22.
— Emma, Fräulein, Schmiedestraße 22.
Worm, Friedr., Steueraufseher, Hundriesenstraße 6.
— A., ehem. Aufseher, Friedmannstr. 2.
— Ed., Kellner, Altroßg. Pred. Str. 34.
— C. O., Töpfermeister, Kreuzstraße 12.
— Amalie, Wittwe, Wiese 6.
— Aug., Fräul., Vord. Vorstadt 86/87.
— Bertha, Schneid., Sackh. Mittelstr. 10a.
Wormit, Hugo, Landwirth, Wilhelmst. 9a.
— E., gb. Bohlius, Rent.-Ww., Dohnastr. 3.
Worms, C., Stadtbau-Insp., Knochenst. 19.
— Mar., geb. Claassen, Wwe., Knochenstr. 19.
Wormsdorf, Carl, Kutscher, Unterhab. 10
— Franz, Arbeiter, Artilleriestraße 21.
— Friedr., Arbeiter, Unterhaberberg 85.
— Marie, geb. Christ, Kaufm.-Wittwe, Steindamm 171.
— L., gb. Maginna, Ww., Sackh. Gartenst. 10.
Wormuth, Carl, Baumstr., Yorkstraße 58.
— Sam., Schneidermstr., Wagnerstr. 60.
— Franz, Uhrmacher Neuer Markt 17.
— Ernst, Factor, Alte Gasse 2.
— K., geb. Bernecker, Ww., Kneiph. Hofg. 11.
— Aug., geb. Bolz, Wwe., Mittelanger 13.
— Carol., geb. Plaumann, Wittwe, Tiepoltstraße 22.
— geb. Streckert, Wwe., Bülowstr. 22.
Wornien, Anna, geb. Lange, Kfm.-Wwe., Sackheim 92.
Worseck, Herm., Gastwirth, Alte Gasse 17a.
— Carl, Arbeiter, Tragh. Ausbau 161.
— Joh., Arbeiter, Strohmarkt 1.
— M., geb. Conrad, Particulier-Wittwe, Heumarkt 13.
— A., geb. Anloff, Wwe., Nicolaistr. 27.
Woschnack, A., geb. Hensel, Wwe., Heinrichst. 5.
Woschön, Friedr., Compt., Ziegelstr. 22f.
— Franz, Schuhmach., Bülowstraße 39.
Wosegien, Wilh., geb. Radeike, Ww., Trgh. Kirchenstraße 1c.
— Julie, geb. Stadthaus, Kaufm.-Wwe., Schönstraße 3.
— M., Frl., Lehrerin, Neuer Graben 4a.
Wosien, G., Bäckermstr., Oberhaberberg 13.
Wosillus, Chr., Arbeiter, Bismarckstr. 13.
Wosinski, Franz, Kutscher, Tiepoltstr. 5.
Woska, Georg, Schuhmmstr., Mühlenst. 14
Woske, Georg, Milit.-Inval., Lindenst 24/25.
— Therese, geb. Cludius, Wwe., Lindenstraße 24/25.

Wossilat, Friedr., Tischler, Wiese 6.
Wosylus, Chr., Schneider, Vordlomse 32.
Woszek, Heinr., Schneiderin, Sackh. 120.
Wotschak, Joh., Sergeant, Herbartstr. 5.
Wottke, Ad., Factor, Friedmannstr. 48.
— Heinr., Factor, Baderstraße 6.
— Ad., Arbeiter, Friedmannstraße 10.
— Aug., Arbeiter, Borchertstraße 19.
— Friedr., Arbeiter, Rosenstraße 2a.
— Ludw., Arbeiter, Tiepolstraße 29.
— Snf., geb. Bombien, Ww., Nass. Garten 47.
— Sophie, geb. Gräbel, Ww., Sackh. 101.
Wottrich, G., Sec.-Lieut., Sternwartstr. 16.
— Friedr., Lehrer, Hinterroßgarten 5.
— J. H., Drechsler, Magisterstraße 11.
— Alb. F., Kaufm., Silberwaaren-Engros-Handlung, Steind. Kirchenplatz 6.
— Friedr. Alb., Partic., 3. Fließstr. 25/26.
— Gust., Tischler, Friedmannstraße 48.
— Franz, Arbeiter, Artilleriestraße 31.
— Gust., Arbeiter, Yorkstraße 53.
— Herm., Arbeiter, Artilleriestraße 40.
— Auguste, geb. Kuhr, Schlosser-Wwe., Polnische Straße 3.
— Wilh., geb. Kuhr, Schuhmacher-Wwe., 1. Sandgasse 12.
— Doroth., gb. Neumann, Ww., 3. Sandg. 12
— Heinr., geb. Thiel, Ww., 3. Sandgasse 8a.
— Anna, Lehrerin, 3. Fließstraße 25/26.
Wottschke, Wilh., geb. Wieberg, Factor-Frau, Herbartstraße 11.
— Theod., Arbeiter, Sackheim 115/16.
Woweries, Alb., Schneider, Artilleriestr. 26.
— Fritz, Schuhmann, Steile Straße 6.
— Ed., Factor, Altroßg. Pred. Str. 1b.
— C., geb. Komm, Wwe., Tragh. Kirchenst. 78.
Wojack, C., Fleischermstr., Brd. Vorst. 82/83.
Woyczuck, Friedr., Steuerauff., Unterlaak 3.
Woydt, Otto, Musiker, Friedmannstr. 6.
— Charl., geb. Danzer, Ww., Freigang 2.
Woydtke, Alb., Schuhm., Holländerstr. 2.
— Herm., Hausvat., Brandenb.-Thorst. 4b.
— Friedr., Arbeiter, Rippenstraße 5a.
Woynack, Franz, Schneider, Oberlaak 25.
— Doroth., gb. Kaltwang, Ww., Klosterstr. 1.
— Math., geb. Preuß, Wwe., Löbn Langg. 10.
Woyrach, Hugo, Bauassist., Selkestr. 12.
Woytack, Amalie, geb. Böhm, Ww., Haberb. Neue Gasse 31.
Woytal, Aug., Arbeit., Alter Graben 18.
Woytzel, Aug., Weichenst., Nass. Garten 154a.
Woywood, Eug., Buchhalt., Sackh. Hinterstraße 55a.
— Emilie, geb. Schütz, Wwe., Artilleriestraße 9.
— Joh., gb. Steinke, Ww., Paradeplatz 8.
Wozalewski, Rosette, gb. Störmer, Ww., 3. Sandgasse 3.
v. Wrangel, Freiherr, Fritz, Lieutenant, Tragheimer Pulverstraße 4.
— Freiherr, Willy, Lieutenant, Hintertragheim 64.
Wrangel, Emil, Büchsenmach., Steind. 36.
— Friedr., Eigenth., Oberhaberb. 91/92.
— Otto, Invalide, Wrangelstraße 18a.
— Heinr., Maurer, Wrangelstraße 18a.
Wrobel, Max, Eisenb.-Secr., Oberhaberb. 55.
Wrona, Andr., Drechsler, Steile Str. 11a.
Wronowski, Friedr., Arb., Unterhab. 26a.
Wrubel, Frz., Trichinenschauer, Weidend. 2.
Wucht, Ed., Steinsetzer, Artilleriestr. 37.
Wübken, L., Stadtsecretär, Wrangelst. 33.
Wückenhagen, Alb., Reg.-Hauptkassen-Kassirer, Schützenstraße 4.
Wülfing, Dr. jur. Emil, Referend., Mitteltragheim 1a.
Wünsche, Bertha, geb. Schneider, Wwe., 1. Rundtheilgasse 2a.
Wünschkowski, Wilh., Arbeiter, Haberbg. Neue Gasse 34.
Wünschmann, Carl, Heizer, Bahnhofswallstraße 4.
— Franz, Sattler, Vorst. Hospitalstr. 6.
— Marie, geb. Borbe, Oberförster-Ww., Steindamm 15.
Württemberger, Metallw.-Fabrik, Geislingen, Paradeplatz 5a.
Wüstendörfer, Ernst, Photograph, Hintertragheim 35.
Wugk, Dr. med. E., prakt. homöopath. Arzt, Tragh. Gartenstr. 5. Sprechstd.: 10—1 Uhr.
v. Wulcknitz, Ida, geb. Mensing, Chorsängerin, Wrangelstraße 38.
Wulfert, Otto, Rentier, Sternwartstr. 18.
Wulff, Ldw., Briefträger, Tragh. Kirchenpl. 2.
— Wilh., Maurer, Alter Graben 19.
— Jul., Schneider, Unterlaak 27a.
— Aug., Schutzmann, Moltkestraße 17.
— F., Vorarb., Philosophendammgasse 5.
— Heinr., geb. Trattkowski, Ww., Altr. Predigerstraße 32.
— Aug., Kurswaarenhdl., Steile Str. 14a.
v. Wulffen, Egon, Offizier, Selkestr. 6.
Wunder, Jos., Schuhm., Löbn. Langgasse 13.
— Albert, Arbeiter, Krönchenstraße 14.
— Wilh., Arbeiter, Lobeckstraße 17/18.
Wunderlich, Carl, Handelsm., Weidend. 43a.
— A. F., Kaufm., Bau- u. Nutzholzhandlg., Altst. Holzwiesenstraße 5c. Wohnung: Altstädtische Holzwiesenstraße 5b.
— Charl., Kaufmann, Tamnaustraße 11.
— Adolph, Schneidermstr., Viehmarkt 15.
— Herm., Stellm., Tragh. Ausbau 83.
— Jos., Zimmerm., Sackh. Hinterstraße 29.
— Gust., Kutscher, Nachtigallensteig 2.
— Carl, Arbeiter, Vorderlomse 1.
— Ferd., Arbeiter, Stripelstraße 22.
— Gust., Arbeiter, Hintere Vorstadt 14.
— Joseph, Arbeiter, 3. Sandgasse 11.
— Wilh. geb., Schrade, Kaufm.-Wittwe, Alter Garten 24.
— Wilh., geb. Wenk, Ww., Oberhaberb. 15.
— Amanda, Pensions-Inhaberin, Wallsche Gasse 4.
— Johanna, Rentiere, Rhesastraße 16.
Wundermacher, Fischel, Particulier, Magisterstraße 17.
Wundermann, Carl, Arb., Oberhaberb. 60a.
— Bertha, Schneiderin, Wilhelmstraße 16.
Wunsch's Café Bauer, Inh.: Gebr. Wunsch, Paradeplatz 4a. 🕿 432.
— Carl, Cafetier, Paradeplatz 4a.
Wurl, Friedr., Bauassistent, Roonstr. 11.

Wurm, Friedr., Steuererh., Rippenstr. 21.
— E., L., Schuhmacher, Hinterroßg. 70.
— Franz, Schmied, 3. Sandgasse 7b.
— Joh., Fräulein, Unterhaberberg 17.
— Louise, Schneiderin, Unterhaberb. 17.
— Marie, Privatiere, Hinterroßgart. 70.
Wurms, Martha, Näherin, Steind. 16.
Wurst, Ad., Lehrer, Sattlergasse 6.
— Max, Anwärter, 3. Fließstraße 43.
— Anna, ged. Krause, Wittwe, Hinter-Tragheim 41/42.
— E., geb. Magnatz, Kfm.-Ww., Hinter-Tragheim 52b.
Wurster, W., Stellmach., 3. Sandgasse 4.
Wusch, Wilh., Arbeiter, Sackheim 44/45.
Wußloff, Otto, Schmied, Viehmarkt 9.
v. Wuthenow-Schmidmann, Max, Major, Steindamm 55.
Wutzdorf, Emma, Fräul., Mitteltragh. 34c.
Wygrat, Friedr., Höker, Mühlenstraße 26.
Wyneken, A., Chef-Redacteur, d. Königsb. Allgemeinen Zeitung, Münzstraße 24b. Sprechst.: 11—12 Uhr Vorm. Privatwohnung: Theaterstr. 11. ☎ 709.
v. Wyrodzeff, Arth., Russ. Cons., Paulst. 1.
Wyszomirski, Otto, Kfm., F. Herm. Eimler, Vordere Vorstadt 43/44. ☎ 19.
— Heinr., Commis, Schmiedestraße 11.
— Mathilde, geb. Kropp, Kaufm.-Wwe., Vordere Vorstadt 43/44.
v. Wywodzeff, Staatsrath Arthemi, Kaiserl. russ. Consul, Paulstraße 1.

# 3.

Namen, die unter Z vermißt werden, suche man unter C.

Zabel, Emil, Eisenb.-Secr., Unterlaak 34a.
— Friedr., Kaufmann, Wagnerstraße 1/2.
— W., Vollziehungsbeamter, Pauperhausplatz 4.
— Rud., Milit.-Anwärt., Nicolaistr. 11.
— Marie, geb. Bartschkuhn, Ww., Wiese 11.
— Marie, Lehrerin, Lange Reihe 8.
v. Zabienski, Rob., Regier.-Baumeister, Jägerhofstraße 11.
— Herm., Kfm., F Hugo Kadach, Kopernicusstraße 9.
— O., Fräul., Malerin u. Lehrerin für alle kunstgew. Arbeiten, Französ. Str. 24.
Zaborowski, L., Locomotiv-Führer, Bismarckstraße 11.
— Aug., geb. Meitz, Wwe., Bismarckstr. 11.
Zabrowski, Mart., Factor, Thomasgasse 7.
Zach, Joh., Bäcker, Wagnerstraße 35.
— Otto, Bäckerei, Wagnerstraße 35.
— Gust., Arbeiter, Nasser Garten 146b.
— Marie, geb. Mey, Wwe., Albertstr. 3.
Zachariae, Ed., Oberstlieut., Nachtigallensteig 22.
Zacharias, Dr. med. Jul., Geh. Sanitätsrath und praktischer Arzt, Tragheim. Kirchenstraße 12a.
— Stessen, Agent, Magisterstraße 30.
— Eduard F., Kaufm., Hanf- und Flachs-Exportgeschäft, Schanzeng. 5, Privatwohnung: Nachtigallensteig 13.

**Brennholz,**
in Kloben, sowie kleingemacht,
**Steinkohlen,**
**englische und oberschlesische.**
**Anthracitkohlen,**
**Cokes und Brikets.**
**D. M. Zacharias.**
vom 1. April ab: **Kneiph. Langgasse 37.**
Telephon Nr. 513.
**Kneiphöfsche Langgasse Nr. 13**
Neue Dammgasse-Zugang 17A.

Zacharias, A. F., (A. Cohn, G. R. Zacharias), Fell- u. Borsten-Exportgesch., Vordere Vorstadt 20. G ☎ 267.
— Georg Rob., Kaufm., F wie vor, Hintertragheim 34.
— D. M. F., Kaufm., Holz- und Kohlenhandlg., Commissionsgeschäft, Compt.: Kneiph. Langgasse 37. ☎ 513. Holzgarten: Kneiphöf. Holzwiesenstraße.
— Martin, Kfm., F w. v., Trgh. Kirchenstr. 6a.
— Fritz, F F. A. Janz, Nachflg., Hintere Vorstadt 33/34.
— Franz, Commis, Magisterstraße 30.
— William, Kaufmann, Lizentstraße 9.
— Gust., Müller, Turnerstraße 2.
— Herm., Musiker, Mühlenstraße 20.
— Wilh., Particulier, Artilleriestraße 37a.
— Carl, Privatier, Mühlengrund 8.
— Moritz, Rentier, Wallsche Gasse 4.
— Sam., Schneidermstr., Neuer Markt 10.
— Aug., Schuhmacher, Oberrollberg 19a.
— Carl, Tischler, Nordstraße 5.
— Carl, städt. Aufseh., Tamnaustraße 3/4.
— Aug., Kutscher, Hinterlomse 9.
— Aug., Kutscher, Steind. Wallstraße 30.
— Friedr., Kutscher, Stallengasse 10.
— Ludw., städtischer Kutscher, Landhofmeisterstraße 15a.
— Joh., Factor, Villauerstraße 5.
— Rob., Factor, Kalthöfsche Straße 40.
— Wilh., Factor, Nicolaistraße 23.
— Carl, Arbeiter, Albertstraße 12.
— Carl, Arbeiter, Artilleriestraße 57.
— Gust., Arbeiter, Artilleriestraße 37.
— Heinr., Arb., Tragh. Ausbau 153/54.
— Therese, geb. Seidler, Secret.-Wwe., Krugstraße 11.
— Rosa, gb. Wichmann, Ww., Stalleng. 43.
Zachariot, Wilh., Arbeiter, Sackheim 76.
Zachau, Rob., Betriebssecr., Weidend. 40.
— C., Bäckermeister, Neuer Graben 26.
— Math., geb. Godau, Wwe., Moltkestr. 17.
— geb. Möhring, Wwe., Bülowstraße 15.
— Bertha, Schneiderin, Moltkestraße 17.
Zacher, Felix, Leinwandh., Hint. Vorst. 70.
— Ther., gb. Pfalz, Wwe., Jägerhofstr. 10.
— Elisab., gb. Guetze, Wwe., Triangel 1a.
— Aug., Fräulein, Mitteltragheim 37.
Zachotzki, Friedr., Kutscher, Yorkstraße 63.

Zachotzki, Carl, Arbeiter, Yorkstraße 22.
— Carl, Arbeiter, Bülowstraße 12.
— Rud., Arbeiter, 2. Rundtheilgasse 5.
— Carol., geb. Vogel, Wwe., Neuer Grab 20.
Zachowius, Wilh., Maler, Thomasg. 1a.
— Max, Milit.-Anwärt., Herbartstraße 1.
Zachrau, Gottfr., Fuhrhalter, Yorkstr. 69.
— Gust., Hanfabriksträg., Tiepolstr. 23.
— Paul, Commis, Lindenstraße 23.
— Friedr., Höker, Neue Dammstraße 9.
— Franz, Schneidermstr., Prinzenstr. 12.
— C. A., Theat.-Inspic., Trgh. Kirchenstr. 4a.
— J., Uhrmacher, Bergplatz 10.
— Heinr., Heizer, Sternwartstraße 84.
— Aug., Arbeiter, Ausfallthorstraße 3/4.
— Franz, Arbeiter, Bülowstraße 34.
— Gottl., Arbeiter, Löbn. Schlachthofg. 1/2.
— Herm., Arbeiter, Wiese 14.
— Wilh., Arbeiter, Sternwartstraße 5.
— Aug., geb. Dorent, Wwe., Mühlenstr. 21.
— Anna, geb. Gerb, Wwe., Kaplanstr. 17.
— geb. Neumann, Wwe., Weißgerberstr. 12.
— Wilh., geb. Teike, Wwe., Friedmannstr. 14.
— Eugenie, Fräulein, Glaserstraße 10.
Zaddach, Paul Fr., Procurist d. F H. A. Burdinski, Georgstraße 25.
— Anna, Fräul., geprüfte Zeichenlehrerin, Hintertragheim 24.
— Elisabeth, Frl., Putzhdlg., Vord. Vorst. 38.
Zadrau, Aug., Arbeiter, Yorkstraße 21.
— Aug., geb. Guß, Wittwe, Sackheim 1.
Zäh, Wilh., Aufseh., Sackh. Mittelstr. 1a.
Zähring, J., Schneider, Yorkstraße 73.
— Carl, Tischler, Artilleriestraße 32.
— Herm., Tischler, Yorkstraße 35.
Zahlmann, Aug., Müller, Oberlaak 27.
— Ferd., Factor, Sternwartstraße 58/59.
— Doroth., gb. Krappert, Ww., Kuplitzerst. 1.
Zahn & Co., Noris, Handelsgesellschaft, Fabrik und Centrale chemisch-pharmazeutischer Präpar., Hohenzollernstr. 4. Fernsprecher 872.
— Rud., Postinspector, Theaterplatz 12.
— Carl, Musiker, Lavendelstraße 4c.
— Marie, gb. Condereit, Ww., Herbartstr. 11.
— Bertha, gb. Radau, Schmiedemstr.-Wwe., Polnische Straße 17.
— Marie, gb. Schmodsien, Ww., Herbartst. 4.
Zaions, Sam., Bote, Nicolaistraße 12.
Zakolowski, B., Kutscher, Hab. Neue Gasse 29.
Zakrzewski, F., Hausdiener, Yorkstr. 65.
Zakumowsky, Carl, Arb., 2. Sandgasse 6.
Zalamonski, Friedr., Schankwirth, Neue Reiferbahn 22.
Zaleika, geb. Faßbinder, Wwe., Sackheim. Hinterstraße 31a.
Zaleuke, Heinr., geb. Broschat, Wittwe, Altroßgärter Predigerstraße 40.
— Lina, Schneiderin, Koggenstraße 36.
v. Zalewski, Max, Referend., Henschestr. 24.
Zalewski, C. L., Bäckermeister, Fleischbänkenstraße 17.
— Minna, geb. Schipper, Kaufm.-Wwe., Oberhaberberg 56.
Zallet, Rud., Kaufm., Poln. Str. 26/28.
— Otto, Sattler, Vorderroßgarten 16.
Zallmann, A., Schneider, Köttelstraße 20.
Zameit, Rosa, geb. Beiermann, Wittwe, 3. Sandgasse 7b.
— Leop., gb. Inschkat, Ww., Friedmannst. 38.
v. Zamory, Hugo, Oberst, Trgh. Pulverstr. 7.
Zamory, Martha, geb. Jacobsohn, Wwe., Paulstraße 3.
Zander, Dr. med. R., Professor u. Prosector an der Kgl. Universität, Lavendelstr. 4.
— O., Amtsgerichts-Assist., 3. Fließstr. 10a.
— F., Materialienverwalt., Bahnhofstr. 18.
— Martin, Hausverwlt., Trgh. Kirchenpl. 2.
— Carl, Kaufm., Altst. Langgasse 72/73.
— Herm., Kaufm., Procurist der F Marcus Cohn & Sohn, Klapperwiese 1.
— Herm., Kaufm., Commissions-, Agentur- und Vermittelungs-Gesch., Passage 5.
— Hans, Commis, Luisenstraße 10.
— Carl, Maurer, Altroßg. Predigerstr. 3 9
— Martin, Dreher, Kronenstraße 17.
— Otto, Musiker, Nicolaistraße 4.
— Aug., Schmied, Artilleriestraße 56.
— Carl, Schmied, Holländerbaumstr. 10.
— Heinr., Schneider, Neue Reiferb. 23.
— Otto, Schneider, Sackheim 119.
— Gust., Schutzmann, Tiepolstraße 19.
— Aug., Tischler, Thomasgasse 5.
— Friedr., Tischler-Werkmstr., Krugstr. 12a.
— Hugo, Vergolder, Neuer Graben 26a.
— Carl, Kutscher, Tiepolstraße 30.
— Heinrich, Kutscher, Luisenstraße 13.
— Carl, Factor, Holzstraße 12.
— Carl, Arbeiter, Hinterroßgarten 15.
— Carl, Arbeiter, Sackheim 27.
— Carl, Arbeiter, Sackh. Mittelstraße 38.
— Ferd., Arbeiter, Sackh. Mittelstraße 38.
— Ferd., Arbeiter, Selkestraße 14.
— Gottl., Arbeiter, Friedmannstraße 19.
— Gustav, Arbeiter, Artilleriestraße 33.
— Hugo, Arbeiter, Sternwartstraße 69.
— Julius, Arbeiter, 1. Sandgasse 8.
— Leop., Arbeiter, Nasser Garten 156.
— Wilh., Arbeiter, Stallengasse 12.
— Wilh., Arbeiter, Friedmannstraße 42.
— Rosalie, geb. Blank, Drechslermeister-Wittwe, Steind. Wallstraße 18.
— Emma, geb. Jacobson, Hauptm.-Ww., Tragheimer Pulverstraße 48.
— Amalie, geb. Pfeiffer, Gerichtssecr.-Wittwe, Lange Reihe 20.
— Joh., gb. Rose, Krankenwärterin, Altstädtische Langgasse 54/55.
— geb. Sommerei, Wwe., Bärenstraße 4.
— Aug. u. Laura, Frl., Herbartstr. 10a.
— Aug., Schneiderin, Altrßg. Predigerst. 39.
— Selma, Schneiderin, Oberhaberb. 67.
Zandhof, Osc., Bauschreiber, Rippenstr. 8.
— Aug., gb. Grau, Techn.-Frau, Rippenstr. 8
— Wilh., geb. Poddig, Ww., Hinterroßg. 62a.
Zanetti, Germani, Cementarbeit., Selkest. 16.
Zanger, Carl, Factor, 3. Fließstraße 15.
Zannaker, M., Stadthauptk.-Buchhalter, Oberhaberberg 1.
— Elise, Fräulein, Hinterroßgarten 70a.
Zanzig, Paul F., Kaufm., Agentur für Manufacturwaaren, Magisterstr. 32.
Zapkau, Herm., Bahnarbeit., Tragheimer Gartenstraße 4.

**M. Zappa,**

**Conditorei und älteste Marzipan-Fabrik, Französische Strasse 14/15,**

**am Schlossplatz.**

Telephon Nr. 214.

Zapkau, Aug., Kutscher, Thomasgasse 8.
Zappa, M. F, (Campbell), Conditorei, Kaffeehaus u. Marzipanfabrik, Französische Straße 14/15. 214.
Zappka, Franz, Schlosser, Friedrichstr. 8.
— Gust., Schlosser, Löbn. Langgasse 40.
— Rosine, gb. Gediehn, Ww., Borchertstr. 18.
— Wilh., geb. Manski, Ww., Löbn. Langg. 40.
Zappkau, Herm., Bahnarb., Bismarckstr. 15.
Zarajewski, C. F., Schaffn., N. Reiferb. 1a.
Zarakewitz, C. A., Kutscher, Paradeplatz 11.
— Alb., Factor, Tamnaustraße 7.
Zarath, Friedr., Arbeiter, Rosenstraße 5.
Zarge, C. L., Gärtner, Tiepolstraße 12.
— O., Schriftsetzer, Mühlenstraße 14.
— Heinr., geb. Nord. Ww., Gesecuspl. 1.
— Luise, Diakonitz, Mitteltragheim 19.
Zarm, F. W., Rentier, Königstraße 91.
— Friedr., Besitzer, Tragh. Ausbau 385.
— J., Bäckermeister, Altroßg. Predigerstr. 6.
— Carl, Schneider, Löbn. Langgasse 30.
Zarnikо, Otto, Nachflg. F (C. O. Richter), Häute-, Felle- und Talg-Engros-Hdlg., Vorderlomse 11.
— Ernst, Reg.-Secr., Mitteltragheim 1a.
— Sidonie, gb. Lüdecke Privat., Lindenstr. 34
— Gertr., Fräulein, Hintertragheim 64.
Zarnow, Elise und Kath., Fräul., Tragh. Kirchenstraße 74.
Zarske, J., Factor, Nicolaistraße 40.
Zaslowski, Aug., Wagenmstr., Haberberg. Schulstraße 10.
Zastrau, siehe auch Zastrow.
— H., Oberstauer, Neue Reiferbahn 14a.
— Herm., Tapezirer, 1. Sandgasse 13.
— Just., gb. Briehn, Ww., Poln. Straße 16.
Zastraun, Alfr., Commis. Löbn. Langg. 6.

**Dr. Paul Zechlin,**

Stadtrath a. D.,

**Mineralwasser-**

und

**Dampfmostrichfabrik,**

Korkenniederlage,

**Steindamm 10b.** 106.

Zastrozky, Emilie, geb. Hochriem, Wwe., Sackheim 35.
— Wilh., gb. Ting, Ww., Haberb. Sackg. 17.
v. Zastrow, Werner, Hauptm., Tragheim. Pulverstraße 4b.
Zastrow, siehe auch Zastrau.
— C., pens. Steuerrath, Sackheim 117.
— Carl, Kaufmann, Sackheim 117.
— Carl, Schlosser, Oberhaberberg 28.
— Ludw., Arbeiter, Sternwartstraße 66.
Zastrutzki, G., Dreher, Unterhaberb. 64.
— Herm., Factor, Unterhaberberg 16.
— Henr., geb. Landsberger, Wwe., Unterhaberberg 64.
Zauch, A. R., Briefträger, Bärenstr. 4.
Zaucke, Constanze, gb. Rodenwald, Landger.-Präsid.-Wwe., Nachtigallensteig 15.
Zaudig, Emilie, Fräulein, Georgstr. 22.
Zauke, Gottl., Schneider, Oberrollb. 19b.
Zaulich, Wilh., Arbeiter, 2. Rundtheilg. 5.
— Wilh., gb. Schlag, Ww., Altst. Pulverst. 11.
— Joh., gb. Schimansky, Ww., Oberhab. 66a.
— Emma, Hökerin, Vorderroßg. 47.
Zaun, Jul., Rechn.-Geh., Jägerhofstr. 13.
Zausig, Franz, Heizer, Holzstraße 12.
Zausra, Carl, Zimmerm., Oberlaak 36.
v. Zawadzki, Gust., Major, Mitteltragh. 28a.
Zawadzki, J., Schuhmmstr., Oberhaberb. 22.
— Marie, Putzmacherin, Oberhaberb. 21.
Zbiek, Jul., geb. Szaffrinski, Frau, Oberlaak 6
Zeband, Heinr., Factor, Vorderlomse 1b.
Zebrowski, Concordia, ehem. Lehrerin, Rhesastraße 16.
Zech, Th., Arbeiter, 1. Sandgasse 10.
Zechlau, Emil, Arbeiter, Oberhaberb. 9.
— Paul, geb. Austen, Wwe., Nord. Vorst. 77.
Zechlin, Dr. Paul F, Stadtrath a. D., Mineralwasser und Dampfmostrichfabrik, Korkenniederlage, Steind. 10b. 106.
Zedello, Joh., Partic., Friedmannstr. 7.
Zeep, Aug., Schmied, Wagnerstraße 67.
Zeser, Aug., Schneider, Löbn. Unterbergstr. 6.
Zeh, Heinr., Korbmacher, Bülowstraße 12.
— Alwine, geb. Schröder, Wwe., Klosterstr. 1.
Zehn, Otto, Conditorgeh., Altst. Bergstr. 31.
Zehring, Math., Arbeiter, 1. Sandg. 7.
Zehrt, Carl, Hoteldiener, Heinrichstr. 10.
— Aug., Sattlermeister, Unterhaberb. 26.
— Rosine, gb. Scherwitz, Wwe. Viehmarkt 10
— Marie, geb. Weber, Factorfrau, Alter Garten 35.

**Palmburger Fuhrhalterei,**
**Sackh. Hinterstr. 23.** Teleph. 791.
Liefere jeder Zeit jedes Quantum
**gesiebten und ungesi. Grand,**
**Sand. Kies. Geröll. Beton.**
**Fundament-u. Pflastersteine,**
**Prell- u. Bordsteine,**
auch einzelne Fuder zur Aushilfe, und bei Massenbedarf zu festen, soliden Preisen.
**A. Zelasko.**

Zeibig, Elise, gb. Hopfe, Wwe., Lavendelstr. 2a
Zeich, Carl, Commis, Oberrollberg 6.
Zeide, Herm., Arbeiter; Krönchenstr. 10.
Zeidler, Th., Stat.-Assist., Neur. Kirchenb. 3.
— Jul., Kürschnermstr., Altst. Langg. 22.
— Otto, Kutscher, Altst. Langgasse 70.
— Anna, geb. Blöß, Kfm.-Wwe., Altstädt. Langgasse 22.
— Magdal., geb. Günther, Arbeit.-Frau, Polnische Straße 16.
— Jul., geb. Heidelbach, Wwe., Hökerstr. 37.
— Carol., gb. Merkel, Ww., Oberhaberb. 63.
— Hedwig, Fräulein, Klosterstraße 1.
Zeigan, Ferd., Amtsger.-Secr., 2. Fließstr. 7.
— A., geb. Andres, Ww., Tragh. Pulverstr. 53
Zeigmeister, Arth. F, Colonialwaaren-Agentur-Gesch., Wohnung u. Geschäftslocal: Vordere Vorstadt 71. ☎ 487.
— Hans, Bur.-Diät., Schützenstraße 16.
— Bertha, geb. Lubbe, Kfm.-Wwe., Sackh. 39.
— Luise, geb. Horn, Ww., Schützenstr. 16.
Zeibe, Arthur, Rentier, Paulstraße 2.
— C. G., Rentier, Vorderroßgarten 64.
— Rudolph, Rentiere, Hohenzollernstr. 10.
— Arthur, Referendar, Rhesastraße 15.
Zeiher, Friedr., Zimmerpol., Friedmannst. 3.
— M., Frl., „Victoria-Bazar", Paradepl 5a
Zeikowski, F., Depotgeh., Sternwartstr. 48.
Zeil, Franz, Arbeiter, Yorkstraße 81.
Zeise, Gust., Locom.-Heizer, Bismarckstr. 5.
— Friedr., Maurer, Yorkstraße 82.
Zeisig, Marie, g. Schulz, Ww., Artilleriestr. 27.
Zeising, Paul, Techniker, Oberlaak 22b.
— A., geb. Prieskorn, Kfm.-Ww., Luisenst. 17
— Emilie, geb. Frosch, Particuliere, Steind. Wallstraße 23.
Zeitschka, Aug., geb. Zikaschka, Wwe., Nasser Garten 135a
Zeitungs-Correspondenz-Bureau des Postsecretär a. D. H. Grunwald, Passage 5.
Zeitzmann, M., geb. Gesner, Wwe., Schönbergerstraße 25.
— Henr., geb. Thiel, Wwe., Nass. Gart. 79.
Zekowski, Gust., Schuhm., Kalth. Str. 39a.
— Auguste, Näherin, Rippenstraße 8.

**Möbel-, Spiegel- und Polsterwaaren-Magazin**
von
**H. Ziebach,**
Königsberg i. Pr.,
**Tragheimer Kirchenstrasse 27.**
Werkstätte
**für Decorationen u. Polsterarbeiten.**
Permanente Ausstellung
**compl. Zimmer-Einrichtungen.**
Kostenanschläge und Zeichnungen etc. gratis und franco.

Zelasko, Alex, Guts- und Fuhrhalterei-besitzer, Sackh. Hinterstraße 23. ☎ 791.
Zelewski, Reinh., Oberlazar.-Geh., Yorkst. 45
Zeller, Carl, Maurer, Drummstraße 4.
Zeluga, Jos., Factor, Paradeplatz 1b.
— Anton, Arbeiter, 1. Sandgasse 4.
Zenk, Wilh., geb. Steckel, Ww., Vordere Vorstadt 12.
Zenthöfer, Ferd., Kfm., F Höpner & Zenthöfer, Vordere Vorstadt 31.
— Otto, Apotheker, Schützenstraße 4.
— W., Drechsler, 3. Fließstraße 24.
— A., geb. Plaumann, Ww., Sackh. 121.
— Charl., Fräul., Vordere Vorstadt 31.
Zerahn, Herm., Kanzleirath, Vorderroßg. 10.
Zerbel, Emil, Höker, Oberrollberg 7.
Zergiebel, Alb., Etuisfabrikant, 2 Fließstr. 10
Zerkowski, D., Commis, Altst. Bergstr. 10.
Zeronski, F., Schuhmmstr., Wassergasse 36.
— Gust., Schuhmmstr., Altst. Schulstr. 6.
Zerulla, Christ., Musiker, Altroßg. Predigerstraße 37.
Zeruneit, Bertha, geb. Frank, Secretär-Wittwe, Moltkestraße 10.
Zerutzki, Berth., Tischler, Neuer Grab. 4.
Zerzan, Joh., Arbeiter, Alter Garten 2.
Zeuch, Herm., Zahlmstr.-Asp., Wilhelmst 13.
— Joh., geb. Ney, Wwe., Altr. Pred. St. 18.
Zeug, Amalie, geb. Anders, Ww., Unterrollberg 18.
v. Zeugen, Harry, Präparator, Münzstr. 3.
Zibrizki, Anna, geb. Pitschke, Arbeiter-Frau, Unterhaberberg 39.
Zibulka, Max, Tischler, Steile Straße 13.
Zibull, W., Maurer, Sackheim 123.
Ziebach, Jul. F., Kfm., Tragh. Kirchenstr. 27.
— H., Möbelfabr. und Magazin, Tragh. Kirchenstraße 27.
— Marie, geb. Bibelhausen, Wittwe, Heiligegeiststraße 5.
Ziebel, Hugo, Borstenhändl., Unterhab. 54.
— Joh., geb. Nittfeld, Ww., Unterhaberb. 54.
— Ida, Fräulein, Vorderlomse 33/34.
Ziebner, Gust., Eisenhobler, Alt. Grab. 18a.
— Friedr., Schiffszimm., Ausfallthorstr. 11.
— Rich., Schlosser, Oberlaak 25.
Ziebold, M., Ob.-Postsecret., Hintertragh. 14
Ziedorn, C., Bierhändl., Mitteltragh. 2b.
— Gust., Factor, Sackh. Mittelstraße 24.

Ziedorn, Carl, Kutscher, Yorkstraße 50.
— Carl, Arbeiter, Oberhaberberg 61b.
— Gust., Arbeiter, Nasser Garten 24.
— geb. Riemann, Wwe., Steile Str. 20.
— Joh., geb. Wendt, Wwe., Hinterroßg. 20.
— geb. Ziedorn, Pflegerin, Yorkstr. 18.
Ziedrich, O., Königl. Polizei-Commiss. und Hauptm. d. Landw., Kathol. Kirchenstr. 9.
Ziegahn, siehe auch Czygan, Zigahn.
— Theod., Maurer, Friedmannstraße 20.
— Wilhelmine, geb. Tiemotheus, Wittwe, Lavendelstraße 1.
Ziegandt, Friedr., Arbeit., Hinterroßg. 61.
Zieger, Friedr., Möbelhdl., Altst. Langg. 41.
— M., gb. Mannek, Ww., Sackh. Hinterstr. 38.
Ziegert, F., Schutzmann, Luisenstraße 15.
v. Ziegler-Klipphausen, Wittwe, Hintertragheim 62.
— Antonie, Rentier, Kalthöf. Str. 42/43.
— Hulda, Fräul., Kalthöf. Straße 42/43.
Ziegler, Conr., Prediger der freien evang.-kathol. Gemeinde, Tragh. Gartenstr. 1.
— Aug., Oberlehrer, Mitteltragheim 3a.
— Carl, Sec.-Lieutenant, Rippenstraße 17e.
— O. F, Kfm., Papier- u. Lederwaaren-Handlung en gros & en détail, Löbn. Langgasse 46 und Weißgerberstraße 13.
— Oscar, Kaufmann, F wie vor, Löbn. Langgasse 46.
— Jacob, Kfm., Assecuranzgesch., Koggenstraße 25/26. Wohn.: Kneiph. Langg. 3.
— Max, Gen.-Commiss.-Supern., Münzstraße 19.
— Franz, Commis, Neuer Graben 27/29.
— A. C., Restaurateur, Lizentstraße 3.
— Carl, Kfm. u. Schankw., Lastadienstr. 5.
— Franz, Schuhmmstr., Neue Reiferb. 15.
— Rich., Techniker, Münzstraße 19.
— geb. Kempf, Rend. Wittwe, Französ. Schulstraße 1.
— Hedwig, geb. Neumann, Israelitisches Pensionat, Kneiphöfsche Langgasse 3.
— Auguste, geb. Klein, Kaufmanns-Ww., Grolmannstraße 12.
— Friederike, geb. Krebs, Brauereibes.-Wwe., Löbnichtsche Langgasse 46.
— Helene, geb. Schmidt, Oberstabsarzt-Wittwe, Vorderroßgarten 18.
— Johanna und Maria, Fräul., Löbn. Langgasse 46.
Ziegner, M. u. Agnes, Stiftsfrl., Wagnerstr. 7
— Elise, Fräul., Tragh. Kirchenstraße 63.
Ziegrahn, siehe auch Zigrahn.
— F. W., Posthilfsbote, Steind. 174/75.
— Herm., Maschinist, Rosenstraße 4.
— Heinr., Maurer, Tragh. Ausbau 121.
— Carl, Arbeiter, Tragh. Ausbau 203.
— Aug., geb. Akant, Wittwe, Sackheimer Kirchenstraße 20.
— Mathilde, geb. Weiß, Lehrer-Wittwe, Oberrollberg 19a.
Ziehe, Ernst, Referendar, Sackheimer Kirchenstraße 2.
— Wilh., Sergeant, Oberhaberberg 23.
— Bertha, geb. Bleß, Rentiere, Dohnastr. 5.
— Marie, geb. Großmann, Sanit.-Rath-Wwe., Sackheimer Kirchenstraße 2.

Mit silbernen u. goldenen Medaillen prämiirt.

W. Ziehl & Sohn,

Uhrmacher der städt. elektr. Uhren,
Uhren-Fabrik und Handlung,
22. Weissgerberstrasse 22.
Niederlage
der deutschen Uhren-Fabriken in Glashütte und Silberberg von A. Eppner, Hofuhrmacher.

Ziehe, geb. Hahn, Secr.-Wwe., Königstr. 93.
— Marie, Schneiderin, Altst. Langg. 8.
Ziehl, C. A., Tischlermstr., Heinrichstr. 2.
— Ernst, Tischler, Heinrichstraße 2.
— W. & Sohn, Uhrmach., Uhrenhdlg. u. Reparaturwerkstätte, Weißgerberstr. 22.
— Hans, Commis, Alter Graben 34.
— C., Dienstmann, Bismarckstraße 16.
— Herm., Arbeiter, Sternwartstr. 29.
Ziehn, Rich., Güterexped., Nicolaistr. 4.
— Helene, geb. Putz, Wwe., Rippenstr. 17e.
Ziehr, Friedr., Schneider, Hint. Vorst. 11.
— Herm., Schneidermstr., Unterrollb. 20.
— Ferd., Schuhmmstr., 3. Fließstr. 44b.
— Rich., Schuhmacher, Hinteranger 11.
— Aug., Factor, Magisterstraße 60.
— Wilh., Arbeiter, Unterhaberberg 13.
— Luise, gb. Thoms, Ww., Neuer Markt 6.
Zielasko, L., Schutzm., Poln. Straße 21.
— geb. Kretschmann, Wwe., Sackh. Hinterstraße 48.
Zielcke, Erich Dr. med., Wallsche Gasse 2.
Zielinski, Henr., geb. Vernezobre, Wwe., Rippenstraße 11.
— Lina, geb. Stockfisch, Wwe., 1. Fließstr. 28.
Zielius, Aug., Maurer, Oberlaak 28.
Zielke, Dr. med., prakt. Arzt, Wallsche Gasse 2.
— Gottfr., Rentier, Sackh. Mittelstr. 13.
— Emmy, Fräul., Vord. Vorstadt 34.
Ziem, Otto, Barbier, Weidendamm 43a.
Ziemann, Max, Bankbuchhalter, Mittelanger 22/23.
— Max, Reg.-Rath, Mitteltragheim 1b.
— Felix, Kaufmann, Münzstraße 10/12.
— H., gb. Herrmann, Ww., Mittelang. 22/23.
Ziemeck, Kathar., geb. Könitz, Wwe., Moltkestraße 18a.
Ziemer, Alb. F, Kfm., Inh.: Amandus Ziemer, Spiritus-Engrosgeschäft u. Destill., Viehmarkt 17/18. Wohn.: ebenda. 422.
— Berth. F, Destillation (Inhab. Hub. Hörnke), Lizentstraße 8. 829.

Ziemer, Wilh. F, Spritfab., Liqueur u. Eau de Cologne-Fabrik, Import v. Jamaica-Rum, Arrac u. Cognac, Exportgeschäft, Comptoir: Steindamm 121. 141. Fabriken: Steind. 119/21 u. Wagnerstr. 38, Lastadienstraße 3/4. G.
— Wilh., F wie vor, Kaufm. und Commerzienrath. Steindamm 120.
— Paul, Mitinh. der F w. v., Paradepl. 4a.
— Walter, Kaufm., Tragh. Kirchenstr. 61/62.
— Herm., Rentier, Prem.-Lieut. a. D., Yorkstraße 39.
— Wilh., Alb., Partic., Steindamm 9a.
— Ulrich, Procurist der F Heinr. Eggert, Herderstraße 2.
— Gust., Procurist, Steind. Kirchenpl. 5.
— Clara, gb. Straube, Kaufmanns-Frau, Oberhaberberg 56.
v. Ziemiezky, Aug., Generalmaj., Steind. 17.
Ziems, W., Schuhm., Tragheimer Kirchenstraße 4h.
Zierath, Mart., Glasermstr., Neuroßgärt. Kirchenberg 11.
— Friedr., Factor, Insel Venedig 8.
— Heinr., Factor, Tamnaustraße 27.
— Aug., geb. Klang, Ww., 2. Rundtheilg. 3.
Zierold, Wilh., Polizei-Commiss., Hintere Vorstadt 57. Districtsbureau: Französische Schulstraße 3.
Ziese, siehe Nascentes-Ziese.
Zieser, Georg, Kaufm., Hintertragh. 62.
— L., geb. Velet, Wwe., Hintertragh. 62.
Ziesich, Wilh., Sattler, Maurerstraße 10.
Ziesig, Aug., Arbeiter, 1. Sandgasse 9.
— M., Stiftsdame, Sackh. Kirchenstr. 14.
Zieske, Eug., Kfm., Colonialw.-Handlung und Destillation, Hinterroßgarten 3.
— Otto, Verw., Haberberg. Sackgasse 2.
— Carl, Arbeiter, Grolmannstraße 3.
— geb. Richau, Wwe., Krönchenstraße 3.
Ziesmer, J. G., Schiffskapitän a. D., Prinzenstraße 10.
— B., geb. Blank, Wwe., Lange Reihe 20.
— Amalie, Frl., Putzarbeiterin, 3. Fließstraße 17a.
Zietz, Joh., ehem. Maurer, Tamnaustr. 3/4.
Ziffer, W., Kürschnermstr., Oberrollb. 17.
— Rud., Zimmerm., Neuer Graben 14.
— Otto, Factor, Löbn. Kirchhofstraße 9.
— Doroth., gb. Lukat, Ww., Löbn. Kirchhofstraße 9.
— Joh., Schneiderin, Sackh. Kirchenstr. 20.
Zifuß, J., Schuhmmstr., Neue Reiferb. 25.
Zigahn, siehe auch Czygan, Ziegahn, Zigann.
— Wilh., Maschinist, 3. Sandgasse 4.
— Carl Rud., Schuhmmstr., Kalthöfische Straße 4/5.
— Gust., Factor, Tiepoltstraße 21.
— F. L., Kutscher, Sackh. Tränkgasse 2.
Ziganky, Anna, Schneiderin, Sackh. 81.
Zigann, Joh., geb. Wegner, Kurzwaaren-Händl., Friedmannstraße 18.
Ziggert, Aug., Tischler, Ausfallthorstr. 1a.
Zigrahn, siehe auch Ziegrahn.
— Alb., Maurer, Weidendamm 8.
Zikner, Luise, geb. Franke, Wwe., Nachtigallensteig 1.
Zilian, A., General-Agent der Deutschen Lebens-Versicher.-Gesellsch. in Lübeck, Roßgärter Markt 3.
— Herm., Zeichenlehrer, Yorkstraße 50.
— Wilh., Eigenth., Löbn. Kirchenpl. 5.
— C., Fuhrhalter, Königstraße 72.
— Herm., Droschken-Fuhrhalter, Friedmannstraße 40.
— Ferd., Lithograph, Tuchmacherstr. 23.
— Carl, Arbeiter, Hab. Neue Gasse 8.
— Friedr., Arbeiter, Yorkstraße 27.
— Wilh., Arbeiter, 2. Rundtheilgasse 5.
— Wilh., Arbeiter, Ausfallthorstraße 7/8.
— Amalie, geb. Ruhmland, Wwe., Löbn. Kirchenplatz 5.
— Ros., geb. Wiese, Ww., Sackheim 47/48.
— Luise, geb. Zilian, Ww., Yorkstraße 50.
Zilius, Aug., Maurer, Bosengang 3.
— Franz, Portier, Königstraße 30/31.
— Gottfr., Arbeiter, Friedmannstraße 22.
— R., Arbeiter, Altroßg. Predigerstr. 36.
— geb. Lukat, Ww., Königstraße 30/31.
Zilkenath, Just., geb. Feyerabend, Wwe., Sackheimer Mittelstraße 58.
Zille, Carl, Schriftsetzer, Sackheim 124.
Zillgit, A., Schneider, Heinrichstr. 10.
— Herm., Arbeiter, 1. Sandgasse 4.
— Anna, Wirthin, Kalthöfische Str. 37a.
Zillmer, Carl, Magistrats-Kanzl., Neue Reiferbahn 1.
Zilske, F., Kaufm., F Carl Dorno, Lindenstraße 22.
Zilski, Gust., Rentier, Schönstraße 8.
Zimkath, Ant., Güter-Expedient, Steind. Wallstraße 26.
Zimkeit, Carl, Gastwirth, Sackheim 107.
— Leop., Heizer, Hökerstraße 3.
— Herm., Factor, Lobeckstraße 6.
— Carl, Arbeiter, Wiese 1.
— Ernst, Arbeiter, Feuerstraße 46/47.
Zimm, H., Reifschlägermstr., Lizentstr. 2.
— Gust., Arbeiter, Hinterroßgarten 2f.
Zimmath, siehe auch Simmat.
— F., Pferdebahn-Kutscher, Altroßgärter Predigerstraße 26c.
— Friedr., Factor, Knochenstraße 3.
— Carol., geb. Klein, Ww., Heinrichstr. 3.
— Magda, gb. Schakulat, Ww., Friedmstr. 9.
Zimmeck, Ferd., Maurer, Alte Gasse 17.
— Gottl., Tischler, Viehmarkt 8.
— Cath., geb. Konitz, Ww., Georgstr. 27.
Zimmetat, Joh., Arbeiter, Hinterrossg. 69a.
Zimmer, Fritz, Agent, 3. Fließstraße 45.
— Heinr., Marktstandsgelderheber, Sattlergasse 5.
— Otto & Co., F (Otto Zimmer u. Herm. Wiechert), Fabrik und techn. Bureau für Entwäss., Gas- u. Beleuchtungs-Anl. &c., Moltkestraße 23. 906.
— Otto, vorm. Louis Käther F, Kaufm., Colonialwaaren-Hdlg. u. Destillation, Holzstraße 9.
— Gust., Klempner, Bismarckstraße 17.
— Fritz, Schuhm., Vordere Vorst. 74/75.
— Hugo, Zimmergef., Artilleriestraße 31.
— Wilh., Factor, Hinterroßgarten 17.
— Aug., Arbeiter, Haberb. Sackgasse 1.

Zimmer, Natalie, geb. Farnaçon, Wwe., Drummstraße 34.
— Emilie, geb. Jackstädt, Wwe., Unterhaberberg 15.
— Claudine, geb. Soulhol, Wwe., Wilhelmstraße 3.
— Aug., Schneiderin, Hab. Sackgasse 1.
— Math., Fräulein, Wilhelmstraße 9.
Zimmerling, Carl, Arbeit., Borchertstr. 9.
— Hel., gb. Katzki, Schmiedefr., Münzstr. 21.
Zimmermann, Alb., Predig., Hintertragh. 67
— Aug., Lehrer, Neue Dammstraße 37.
— Jacob, Actuar, 1. Fließstraße 4.
— Th., Rentier, ehem. Apotheker, Tragh. Kirchenstraße 4b.
— Georg, Ges.-Agent, Kalthöf. Str. 49.
— Mart., ehem. Bäcker, Magisterstr. 47.
— Gust., Barbier, Mittelanger 9 u. Löbn. Langgasse 2.
— Aug., Magistr.-Hilfsbote, Köttelstr. 21.
— Friedr., Bremser a. D., Sackheim. Kurze Gasse 1.
— Adolph, Briefträger, Sackheim 39.
Carl, Briefträg., Haberb. Sackgasse 11a.
— Rich., Buchdrucker, Wagnerstraße 14.
— A., Buchhalter, Butterbergstraße 11.
— Clemens, Buchhalt., Wagnerstraße 30.
— Bruno, Mag.-Bur.-Assist., Kaplanstr. 16.
— Erwin, Bur.-Diät., 1. Fließstraße 4.
— Gust., Bur.-Diät., Nasser Garten 156.
— Gust., Spark.-Geh., Wallsche Gasse 2a.
— C., Fleischer, Weidendamm 7.
— Eug., Fleischer, Artilleriestraße 34.
— Adolf, Gärtner, Wagnerstraße 7.
— Heinr., Gärtner, Wagnerstraße 7.
— Gust., Händler, Pillauerstraße 10.
— E. G., Kaufm. F, Käse-, Butter- und Räucherw.-Handlg., Weißgerberstr. 22a.
— Reinh., Landwirth, Jägerhofstraße 10.
— Andr., Commis, Steindamm 102.
— Otto, Faßkellner, Tamnaustraße 28.
— O., Klempnermstr., Alter Garten 31.
— Aug., Maurer, Nasser Garten 155.
— Aug., Monteur, Altroßg. Pred. Str. 20.
— Carl, Orgelbauer, Steile Straße 25.
— Otto, Reisender, Mühlengrund 8.
— Georg, Rentier, Waisenhausplatz 4.
— Victor, Rentier, Kesselstraße 8.
— Ernst, Schachtmstr., Mühlengrund 2.
— Aug., Schlosser, Freigang 2.
— G., Schlosser, Sternwartstraße 4.
— Alb., Schmied, Artilleriestraße 33.
— Friedr., Schmied, Haberb. Neue Gasse 1.
— Aug., Schneider, Sackh. Neue Gasse 3.
— Fritz, Schneidermstr., Vord. Vorst. 69.
— Anton, Schriftsetzer, Mittelanger 2.
— L., Schuhmacher, Tiepoltstraße 21.
— C., Schuhmacher, Haberb. Sackgasse 20.
— Friedr., Schutzmann, Hintertragh. 52a.
— Friedr., Schutzm., Altroßg Kirchenst. 7/9.
— Aug., Tischer, Neuer Markt 10.
— Ludw., Tischler, Altstädt. Tränkgasse 5.
— C., Tischler, Wrangelstraße 11a.
— Th., Tischlermstr., Oberlaak 23c.
— Gust., Töpfer, Heinrichstraße 15.
— Franz, Uhrmacher, Koggenstraße 30.
— Alb., Zimmermann, Holzstraße 12.
Zimmermann, Aug., Zimmerm., Bülowstraße 15.
— Fritz, Zimmermann, Yorkstraße 82.
— Rich., Hilfs-Ger.-Bote, Kolwstraße 14.
— Gust., Invalide, Tamnaustraße 15.
— Joh., Bahnarbeiter, Alter Graben 20.
— Friedr., Bremswärt., Neue Dammst. 38.
— F., Kutscher, Sternwartstraße 71.
— J., Kutscher, 1. Rundtheilgasse 3.
— Herm., Factor, Bülowstraße 18.
— Ad., Arbeiter, Unterhaberberg 4.
— Carl, Arbeiter, Roßg. Neue Gasse 2.
— Carl, Arbeiter, Sternwartstraße 67.
— Carl, Arbeiter, Alter Graben 35.
— Friedr., Arbeiter, Yorkstraße 73.
— Friedr., Arbeiter, Altst. Bergstraße 26.
— Gottfr., Arbeiter, Unterrollberg 4.
— Heinr., Arbeiter, Alter Graben 18a.
— Herm., Arbeiter, Unterhaberberg 34.
— Joh., Arbeiter, Pillauerstraße 5.
— Joh., Arbeiter, Alter Graben 8.
— Peter, Arbeiter, Sackheim 5.
— Rud., Arbeiter Friedmannstraße 30.
— Therese, Apotheker-Wwe., Wiese 9.
— Carol., geb. Alex, Wwe., Bismarckstr. 10a.
— Lina, geb. Brandstädter, Zimmerm.-Wwe., Ziegelstraße 22i.
— J., gb. Brausewetter, Ww., Wilhelmst. 4b.
— Aug., geb. Bröde, Schuhmacher-Frau, Wagnerstraße 13.
— Johanne, geb. Domscheit, Gärtn.-Ww., Am Rhesianum 1.
— geb. Dreyer, Weißgerberstraße 22a.
— S., geb. Hainbucher, Ww., Wrangelstr. 37.
— geb. Goldbach, Wwe., Sackheimer Neue Gasse 4.
— W., geb. Heske, Ww., Knochenstraße 40/41.
— Jgolin, geb. Jacob, Pfarrer-Wittwe, Hintertragheim 67.
— Carol., gb. Katins, Ww., Friedmannst. 17.
— Aug., geb. Knöpke, Ww., Bülowst. 42.
— A., geb. Krause, Wwe., Bauernhofgasse 3.
— Wilh., gb. Mischonat, Wwe., Stalleng. 17.
— Marie, geb. Potreck, Wwe., Löbnicht. Oberbergstraße 12/13.
— geb. Ramm, Wwe., Prinzenstraße 26.
— Rosa, geb. Ranzon, Ww., Hundrieserstr. 8.
— Em., geb. Rehländer, Gendarm-Wwe., Kaplanstraße 9.
— Aug., geb. Runde, Wwe., Yorkstr. 35.
— geb. Schön, Wwe., Magisterstraße 66.
— Anna, geb. Sinnhuber, Partic.-Wwe., Am Rhesianum 5.
— Anna, geb. Steinke, Wwe., Kohlg. 1.
— E., geb. Tesch, Ww., Löbn. Oberbergstr. 16.
— M., gb. Wolff, Nadl.-Ww., Alt. Garten 14.
— Marie, geb. Zibulla, Wwe., Neuer Grab 5.
— Amalie, Damenschneiderin, Schmiedst. 12
— Aug., Fräul., Löbn. Oberbergstraße 4.
— Bertha, Plätterin, Sackh. Hinterst. 73.
— Elisab., Schneiderin, Schafgasse 5a.
— Emilie, Fräulein, Oberhaberberg 100.
— Helene, Fräulein, Unterlaak 34a.
— Marie, Wirthin, Grolmannstraße 2.
— Minna, Näherin, Löbn. Unterbergst. 6.
Zimmerningkat, Ed., Schuhmachermeister, Knochenstraße 40/41.

Wein-Großhandlung
**R. Zippel,**
Königsberg i. Pr.,
Probirstube
Steindamm Nr. 146.
**Filiale Cranz,**
Königsberger Strasse 3.
Telephon Nr. 858.

Zimmerriemer, J., Bürstenhändler, Hökerstraße 20.
— Emma, geb. Hein, Wittwe, Wagnerstraße 47/48.
Zimmler, C. A., Arbeiter, Oberlaak 25.
Zimpel, Max, Bahnmeister-Asp., Bahnhofswallstraße 1.
Zindler, Rob., Posthilfsbote, Bahnhofstr. 11.
Zimpelbach, Max, Commis, Kneiphöfsche Langgasse 3.
Zink, Carl, Mälzenbräuer, Yorkstr. 14.
— Ant., Fleischer, Kalthöf. Straße 45.
— Carl, Tischler, Oberrollberg 15a.
— Herm., Zimmerm., Löbn. Langgasse 8.
— Ant., Arbeiter, Kalthöfsche Straße 45.
— Carl, Arbeiter, 2. Sandgasse 5.
— Herm., Arbeiter, Nicolaistraße 5.
— Luise, geb. Schulz, Wwe., Alte Gasse 8.
— Joh., Fräulein, Hinterroßgarten 61.
Zinnau, E. F., Möbel-, Polsterw.-, Betten- und Federnhandlung, Mühlenberg 13.
— Hugo, Kaufmann, Mühlenberg 13.
— Joh., Töpfer, Heiligegeiststraße 6.
Zinnendorf, H., Zimmerm., Tuchmacherst. 23.
Zint, F., Höker, Fleischer, Hint. Vorstadt 41.
Zintegall, Rich., Factor, Drummstraße 2.
— E., geb. Kurowski, Wwe., Drummstr. 2.
— H., geb. Stawitz, Wwe., Drummstr. 2.
v. Zinuda-Trzebiakowski, Stanisl., Kanzl., Altstädtische Bergstraße 35.
Zion, Max, Kaufm., Herren- und Knaben-Moden- und Tuchhandlung, Vordere Vorstadt 15/16. Privatwohnung: Vorst. Hospitalstraße 9.
Ziplinski, Aug., Arbeiter, Hökerstraße 10.
— M., geb. Mattern, Wwe., Rippenstraße 8.
— Anna, Schneiderin, Rippenstraße 8.
Zippel, Dr. G., Professor, Sackheim 80.
— Aug. Bernh., Oberlehrer, Ziegelstr. 14.
— Alfred, O.-L.-G.-Referendar, Vorderroßgarten 56.
— Ph., Calculator u. Control. der Landsch. General-Feuer-Societ., Nachtigallensteig 15.
— Bernh., Ober-Postsecr., Vorderroßg. 56.
— Rich., Kaufm., Weinhandlung, Steindamm 146. ☎ 858. Privatwohnung: Strohmarkt 8.
(Siehe Carton-Inserat, blau. Seite 4.)
— Malwine, geb. Möller, Rentier-Wwe., Tragh. Kirchenstraße 76.
Zippel, A., geb. Siehr, Pfarrer-Frau., Hintertragheim 52c.
— Julie, geb. Zippel, Pfarrer-Wittwe, Kaplanstraße 22.
— Anna, Fräulein, Turnlehrerin, Magisterstraße 42/43.
— Joh., Schneiderin, Junkerstraße 17.
Zipper, Friedr., Klempner, Haberberger Sackgasse 17.
— Gerh., Schlosser, Schmiedestraße 11.
— C., Schmied, Sackh. Kirchenstraße 24.
— Friedr., Bierfahrer, Nass. Garten 96b.
— Ad., Factor, Feuerstraße 33/34.
— Ed., Arbeiter, Bismarckstraße 10.
— Rud., Arbeiter, Haberb. Sackgasse 17.
Zippert, Ferd., Schuhmach., Pillauerstr. 5.
— Aug., Tischler, Oberlaak 27.
— Rud., Arbeiter, Vogelgasse 34.
Zipplies, Ad., Schlosser, Alter Gart. 59.
— Rob., Schuhmacher, Wagnerstraße 1/2.
Zipprich, Rud., Schuhm., Klingershof 4a.
— Gust., Arbeiter, Weidendamm 42.
Zirkmann, Friedr., Kfm., Altst. Langg. 38.
Zirobeck, Marie, Fräulein, Bülowstr. 9.
Zirpins, Luise, geb. Spurmann, Wwe., 3. Fließstraße 29.
Zitas, Bertha, geb. Böldern, Ww., Nasser Garten 94.
Zittrich, Alb., Tischler, Nasser Gart. 132a.
— Amalie, geb. Frenzel, Wittwe, Oberhaberberg 38.
v. Zitzewitz, Math., gb. Poplawski, Rentiere, Hintertragheim 41/42.
Zitzmann, Wilh., geb. Löschke, Wittwe, Bülowstraße 12.
Zmijewski, Leo, Sergeant, Haberberger Neue Gasse 38.
Zobel, Emil, Kaufm., F Heinr. Gland, Kaiserstraße 50.
— Carl, pens. Zahlmeister, Altstädtische Bergstraße 33.
Zobeli, Jac., Agent, Hintere Vorstadt 51.
Zobjack, F. W., Kutscher, Sackh. Mittelstr. 21.
— Carl, Arbeiter, Sackh. Hinterstr. 42.
Zoch, Carl, Major, Mitteltragheim 4.
— J., Schneidermeister, Vorderanger 12.
— Gertr., Schneiderin, Drummstraße 30.
Zoche, Georg, Kaufm., Vorderroßg. 10.
Zocher, A., Mechaniker, Sackheim 90.
Zockoll, Heinr., Maler, Mühlenberg 14.
— Julie, geb. Draband, Agent., Mühlenb. 14.
Zölius, Aug., Maurer, Sackheim. Hinterstraße 10a.
— A., Zimmergesell, Nicolaistraße 5.
— Ed. und Otto, Zimmerleute, Heinrichstraße 34.
Zöllich, Rob., Koch, Kaiserstraße 22.
Zöllner, Ed., Privat., Wilhelmstraße 4.
— Kaufm., Cigarrengesch., Schloßstr. 4.
— F., Maschinenbauer, Moltkestraße 17.
— Carl, Vicefeldwebel, Hinterroßg. 44.
— Carl, Seiler, Sackheim 13a.
— Gust., Schmied, Kronenstraße 6.
— Aug., Factor, Alter Garten 46.
— Friedr., Arbeiter, Knochenstraße 6.
— Gust., Arbeiter, Nasser Garten 132a.
— Joh., geb. Berlin, Ww., Friedmannstr. 15.

Cigarren-Import.
Cigaretten- u. Taback-Handlung
**W. A. Zoellner,**
Schloss-Strasse 4,
**Eckladen.**

Zöllner, Anna, geb. Funk, Arbeiterfrau. Tiepoltstraße 31.
— Wilh., geb. Krause, Wwe., Heinrichstr. 19.
— Amalie, geb. Nisankowski, Wittwe, Koggenstraße 29.
— Clara, Wirthin, Bergplatz 1/2.
— Ida, Masseuse, Löbn. Langgasse 29.
— Rosa, Fräulein, Koggenstraße 29.
Börner, Gust., Bäcker, Haberb. Sackg. 8.
— Friedr., Schneider, Kneiphöf. Hofstr. 13.
— Friedr., Factor, Artilleriestraße 38.
— Joh., Arbeiter, Haberb. Sackgasse 17.
— Marie, geb. Barwina, Handelsfrau, Polnische Straße 16/19.
Zogbaum, Mathilde, geb. Reimann, Ww., Haberberger Neue Gasse 36/37.
Zolland, Jul. F Kfm., Getr. u. Waaren-Agentur-Geschäft, Kneiph. Langg. 51. Wohnung: Rheastraße 17.
Zollitsch, Alb., Buchhalter, Brückenstr. 1.
— Joh., Masch.-Techn., Fleischbänkenst. 11.
— Carl, Tischler, Moltkestraße 18.
Zollkau, Mich., Arbeiter, Holzstraße 14.
Zolki, Bruno, Proc. der F Alexander & Echternach, Tragh. Kirchenstr. 40a.
Zomm, Wilh., Bäckermeister, Unterhaberberg 10b.
Zopf, Friedr., Weichensteller I. Klasse, Bismarckstraße 15.
Zorn, Dr. jur. Wh., Geh. Justizrath und ordentl. Prof. d. Rechte a. d. Universität, Königstraße 82bc.
— H., vereid. Bücherrevisor, Drummstr. 10a.
— Adalb., Reg.-Secretär, Yorkstraße 41.
— Franz, Arbeiter, Feuerstraße 2a.
— Fried., geb. Blank, Wwe., Kalth. Str. 9.
Zornig, Wilh., geb. Ellend, Wwe., Nasser Garten 45.
Zornkau, Anna, Plätterin, Sackh. Hinterst. 50
Zorrow, Anton F, Apotheker, Königstr. 73.
— Josephine, geb. Matz, Wwe., Kreuzstr. 4.
Zschenschler, C. F., Rector, 3. Fließstraße 30.
Zschischang, Ad., (früher Ehlert), Handschuhfabr., Paradeplatz 5, Wohnung: Mühlenstraße 26.
Zubba, Caroline, geb. Adomeit, Wittwe, Roßgärter Markt 5.
Zuch, Elisabeth, geb. Dieckert, Wwe., Schönbergerstraße 5.
Zucht, R. A., Maurermstr., Weidend. 4. 774.
— Aug., Schneiderin, Kuplitzerstraße 5c.
Zucker, Julius, Kfm., Agent. für Leinen- und Manufacturw., Hohenzollernstr. 2.
— Moritz, Kaufmann, Hohenzollernstr. 2.
— Hedwig, geb. Schrodt, Rend.-Wittwe, Prinzenstraße 3.
— Clara, Fräul., Lehrerin, Yorkstr. 59.
— Ida, Fräulein, Yorkstraße 59.
Zühlsdorf, Paul, Hauptmann, Knochenst. 19.
Zülins, Julius, Maurer, Sackheim 93.
Zürz, Alex, Particulier, Viehmarkt 23.
Zugall, Jos., Arbeiter, Pillauerstraße 5a.
Zukowski, C. Jul., Schuhm., Kolwstr. 1.
Zumpf, Gust., Arbeiter, Klosterstraße 1.
Zundel, Friedr., Arbeiter, 3. Sandg. 8e.
Zunkimath, Mathilde, geb. Großmann, Wittwe, Haberberger Sackgasse 8.
Zuwachs, Joh., geb. Kirstein, Wittwe, Lizentstraße 13/14.
— geb. Krakow, Tischler-Frau, Friedmannstraße 54.
— Henr., geb. Worth, Höker-Ww., Sackh. 103.
Zwanzig, Otto, Tapez., Hinterroßgart. 13.
— Amalie, geb. Hoff, Wwe., Holzstr. 12.
— Amalie, geb. Saager, Wwe., Friedmannstraße 6.
— Therese, geb. Schulz, Arb.-Fr., Oberlaak 36
Zwanziger, R., Bur.-Vorst., Kopernicusstraße 12.
Zwarg, Carl, Droguist, Brodbänkenstr. 1.
Zweck, Alb., Oberlehrer, Yorkstraße 39.
— Ad., Schlosser, Moltkestraße 15.
Zwegies, Wilh., Maurer, 1. Sandgasse 2.
Zwenger, Emil, Arbeit., Ausfallthorstr. 12a.
Zwick, Ad., Heizer, Mitteltragheim 30/33.
Zwiemer, Amalie, geb. Tholugs, Wittwe, Kalthöfische Straße 4/5.
Zwiesler, Friedr., Arb., Löbn. Oberbergstr. 5.
Zwiklenski, Gustav F, Kfm., Eisen-, Stahl- u. Kurzwaaren-Handlung, Koggenstr. 5, Wohnung: Kopernicusstraße 11.
Zwicklinsky, Ad., Arbeiter, Selkestr. 14.
Zwillus, Gust., Schneider, Altstädt. Tränkgasse 5a.
— Gust., Arbeiter, Artilleriestraße 12.
— Herm., Arbeiter, Vord. Vorstadt 11.
Zwingelberg, C., Stationsdiätar a. D., Yorkstraße 32.
— Fr., Schuldiener, Kollegienplatz 1.
— Rob., ehem. Bäckermstr., Hinterlomse 15.
— Fritz, Maurer, Altstädt. Bergstraße 50.
— Ferd., Tischler, Oberhaberberg 63.
Zwingenberg, Rob., Schloss., Jägerhofstr. 10
— Otto, Wallmeister, Königstraße 101.
Zwingmann, C., Collecteur, Dohnastr. 7.
— Carol., geb. Liedtke, Wwe., Dohnastr. 7.
— geb. Rohr, Wittwe, Friedmannstr. 25.
— Emma, Näherin, Herbartstraße 7a.
Zwirginski, Carl, Zahlmstr.-Asp., Yorkstr. 33
Zybill, Carl, Arbeiter, Pillauerstr. 6cd.
Zysek, Joh., Arbeiter, Georgstraße 16.
Zywotteck, Joh., Postschaffn., Sternwartstraße 31.

# Alphabetisches Verzeichniß

der

**selbstständigen Einwohner in Ponarth, auf den Hufen, in Cosse, Neue Bleiche, Tragheimsdorf, Löbn. Ziegelhof, Kalthof, Devau und Borkenhof mit Angabe ihres Standes und ihrer Wohnungen.**

## A.

Abramowski, Friedr., Landw., Ponarth, Schulstraße 3.
Achtmann, Heinr., Tischl., Ponarth, Feldst. 3.
Adam, Herm., Maurer, Ponarth, Brandenburgerstraße 57a.
Adebahr, Carl, Arbeit., Ponarth, Hofstraße 5.
— Carl, Arb., Ponarth, Speichersdorferstraße 3.
Adjuhn, Fleischbeschauer, Mittelhufen, Bahnstraße 4.
Adler, Gärtner, Vorderhufen 14.
Alba, A., Maschinist, Walzmühle Rathshof.
Albin, Leop., Pferdebahn-Schaffn., Vorderhufen 17.
Albrecht, Ferd., Kaufm., Mittelh. Hauptstr. 7.
— Rud., Schmied, Ponarth, Brandenburgerstraße 82.
— August, Schmied, Ponarth, Brandenburgerstraße 57.
— Herm., Arbeiter, Ponarth, Bergstr. 5.
Altenings, Hugo, Schlosser, Ponarth, Karschauerstraße 4.
Altenberg, Christ, Inval., Ponarth, Brandenburgerstraße 71.
— Wilh., Arb., Ponarth, Brandenburgerstraße 68.
— Wilh., Arbeiter, Ponarth, Brandenburgerstraße 8.
Altrock, Friedr., Tischler, Mittelhufen, Bahnstraße 5b.
Anders, Herm., Müller, Vorderhufen 7a.
Andersen, Ernst, Commis, Cosse 6.
Andres, Friedr., Arbeiter, Ponarth, Brandenburgerstraße 30.
Anduschus, Alb., Böttchermeister, Ponarth, Hofstraße 1.
Anhut, Joh., Stellm., Ponarth, Speichersdorferstraße 17.
Anton, Gottl., Arbeiter, Ponarth, Brandenburgerstraße 59.
Arbeit, Aug., Arbeiter, Ponarth, Brandenburgerstraße 77.
Arendt, Gottl., Eigenth., Ponarth, Brandenburgerstraße 68.
— Arbeiter, Mittelhufen, Hauptstr. 30.
Arndt, Wilh., Zimmermann, Mittelhufen, Hauptstraße 36.
— G., Chausseewärt., Ponarth, Karschauerstraße 16.
Arndt, Aug., Arb., Ponarth, Brandenburgerstraße 53.
— Carl, Arbeiter, Ponarth, Karschauerst. 15.
— Carl, Arbeiter, Ponarth, Godrinerstr. 4.
— Ferd., Arbeiter, Fuchsb., Chausseestr. 4.
— Ferd., Arbeiter, Ponarth, Speichersdorferstraße 2.
— Friedr., Arbeiter, Ponarth, Brandenburgerstraße 56.
— Gottfr., Arbeiter, Ponarth, Brandenburgerstraße 16.
— Gust., Arbeiter, Ponarth, Godrinerstr. 5.
— Herm., Arbeiter, Ponarth, Brandenburgerstraße 15.
— Herm., Arbeiter, Ponarth, Hofstr. 3.
— Amalie, Eigenthümer-Wwe., Ponarth, Waldplanstraße 3.
Ashalm, A., Handelsgärtn., Vorderhuf. 1.
Aßmann, P., Restaurateur, Cosse 3a.
Auerhahn, Gottl., ehemal. Nachtwächter, Ponarth, Brandenburgerstraße 15.
Augstein, Leop., Arbeit., Mittelh. Hauptstr. 36.
Ausländer, J., Restaur.-Ww., Vorderhuf. 14.
— Aug., Fuhrhalter, Mittelhufen, Kirchhofstraße 3.
— Gust., Aug., Arbeiter, Ponarth, Königsbergerstraße 5.
— Friedr., Arbeiter, Ponarth, Brandenburgerstraße 77.
— Herm., Arbeiter, Ponarth, Bergstr. 3.
Arnick, Traug., Kutscher, Karschauerstr. 18.
Ay, Ad., Schmied, Ponarth, Brandenburgerstraße 65.
— Leop., Inval., Ponarth, Bergstr. 5.
— Gust., Arbeiter, Ponarth, Godrinerstr. 7.
— Rud., Arbeiter, Ponarth, Godrinerstr. 1.

## B.

Babinski, Amalie, Restaur.-Wwe., Café Ludwigshof, Kalthof, Königsallee 20.
Bachler, Alb., Tischler, Vorderhufen 7b.
Backschat, Friedr., Arbeiter, Ponarth, Godrinerstraße 7.
Bahr, R., Ingenieur, Wasserhebewerk.
Bähr, Hugo, Fleischermstr., Vorderhuf. 11.
Bahr, Fried., Ziegl., Ponarth, Beraft. 14.
Bajohr, A., Maschinist, Walzm. Rathsh.
Balzer, Sam., Arb., Mittelh., Bahnstr. 15.
Banaski, Joh., Fleischermeister, Ponarth, Wiesenstraße 44.

Banduhn, Heinr., Arb., Ponarth, Speichersdorferstraße 2.
Bandusch, Ernst, Kutscher, Cosse 5.
Barakling, Wilh., Wächter, Vorderhuf. 16.
Baranowski, Alb., Eigenthüm., Ponarth, Brandenburgerstraße 22.
Barkowski, Herm., Arb., Ponarth, Karschauerstraße 2.
Bartel, Rich., Schloss., Mittelhuf., Thiergartenstraße 13.
— Wittwe, Vorderhufen 4.
Barthel, Carl, Arb., Fuchsb. Chaussee 4.
Bartlau, Aug., Arb., Fuchsb. Chaussee 4.
— Jul., Arbeit., Fuchsberger Chaussee 3.
— Wilh., Arb., Fuchsberger Chaussee 3.
Bartsch, Fried., Pferdebahnschaff., Kalth., Tannenallee.
— Christoph, Kämmerer, Ponarth, Brandenburgerstraße 93.
— Aug., Arb., Ponarth, Brandenburgst. 53.
— Carl, Arbeiter, Ponarth, Hofstraße 8.
— Friedr., Arb., Ponarth, Godrinerst. 4.
— Wilh., Arbeiter, Ponarth, Feldstr. 6.
Bartschat, Joh., Zimmerm., Tragheimsd. 21.
Baschant, Aug., Maschinenmstr., Rathsh.
Basteck, Leop., Korbmachermstr., Ponarth, Wiesenstraße 12.
Battke, Arbeiter, Hardershof.
Bauch, Elise, Bahnwärt.-Wwe., Ponarth, Gartenstraße 8.
Baumdicker, Julius, Arbeiter, Ponarth, Königsbergerstraße 4.
Baumgart, Carl, Arbeit., Ponarth, Brandenburgerstraße 23.
Bax, Ludw., Eigth., Ponarth, Karschaustr. 26
Beck, Carl, Schneider, Ponarth, Brandenburgerstraße 82.
Beeck, Gutsbes.-Ww., Hardershof 1. 191
— Herm., Eigenth., Ponarth, Waldplanst 1.
— Wilh., Arb., Mittelhuf., Bahnstraße 5.
— Carl, Arbeiter, Vorderhufen 10a.
— Arbeiter, Cosse 1.
Beeckmann, Verwalt.-Wwe., Mittelhufen, Bahnstraße 5.
Behrendt, Wilh., Aufseher, Wasserhebew.
— Heinr., Arb., Fuchsberger Chaussee 4.
— Fräulein, Wirth., Mittelhuf., Hauptstr. 5.
Beidokat, Joh., Schutzm. a. D., Ponarth, Brandenburgerstraße 84.
Bellger, Carl, Wärter, Mittelh., Thiergartenstraße 6
Bendig, Ernst u. Friedr., Arb., Ponarth, Karschauerstraße 21.
— Heinr., Arb., Ponarth, Karschauerst. 14.
— Marg., Lehrerin, Ponarth, Brandenburgerstraße 9.
Bendrich, Herm., Arb., Ponarth, Bahnst. 6.
Benkmann, C., Schloss., Ponarth, Pulverst. 3.
Benther, Carl, Restaurateur, Mittelhufen, Thiergartenstraße 31.
Bergau, Restaurateur, Kalthof, Rennparkallee 10.
Bergmann, Carl, Maurer, Kohlhof 3.
Bernhardt, Ldw., Futtermstr., Vorderh. 10a.
— Wilh., Stellm., Ponarth, Godrinerst. 1.
Bernstein, Carl, Kaufm., Ponarth, Brandenburgerstraße 9.
Berthold, Heinr., Töpfer, Vorderhufen 17.
Bierkandt, Wilh., Viehhalter, Ponarth, Wiesenstraße 39.
Biller, Riemermstr., Kalth., Königsallee 20.
Bindszius, A., Maschinenmstr., Schönbusch.
Bischof, Rich., Ludw., Werkmstr., Ponarth, Werkstattstraße 7.
— Schmiedemstr., Mittelh., Hauptstr. 30.
Bitter, Theod., Schmied, Ponarth, Hofstr. 1.
Blöden, Carl, Schrankenwärt., Ponarth, Karschauerstraße 22.
Bluhm, Ed., Restaurateur, Mittelhufen, Fuchsberger Chaussee, 2.
— Carl, Bierfahrer, Ponarth, Wiesenst. 39.
Blumenau, Arbeiter, Hardershof.
Bock, Herm., Arb., Ponarth, Karschauerst. 17.
Böhm, Frz., Tischler, Vorderhufen 20a.
— Ferd., Kutscher, Cosse 1.
Böhnke, Fedr., Schmied, Ponarth, Speichersdorferstraße 18.
— Aug., Arb., Ponarth, Karschauerst. 18.
— Carl, Arbeiter, Tragheimsdorf 372.
Bönke, Frz., Assist., Mittelh., Thiergart.
Böttcher, Aug., Arbeiter, Ponarth, Wiesenstraße 51.
Böttcher, Aug., Eigenth., Ponarth, Karschauerstraße 13.
Bogdanski, Willy, Brauer, Schönbusch.
Boldt, Aug., Arb., Ponarth, Brandenburgerstraße 23.
— Herm., Arb., Ponarth, Bahnstraße 2.
Bollien, Alb., Schloss., Ponarth, Wiesenst. 12.
— Otto, Arb., Ponarth, Bahnstraße 3.
Bonavide, Jul., Töpfermeister, Ponarth, Bergstraße 4.
Borbe, Herm., Arb., Ponarth, Brandenburgerstraße 67.
Borchert, Herm., Restaurateur, Cosse 3.
— Aug., Arbeiter, Ponarth, Brandenburgerstraße 65.
— Friedr., Arb., Fuchsberger Chaussee 3.
Boretius, Else, Fräulein, Cosse 2.
Borgmann, Carl, Lehrer, Mittelhufen, Hauptstraße 9b.
Borowski, Max, Inspect., Ponarth, Königsbergerstraße 6.
— Willy, Kaufm., Ponarth, Godrinerst. 1.
— E., Kunst- und Handelsgärtner, Kalthof, Radialstraße 1. 830.
— Friedr., Arbeit., Ponarth, Gartenst. 8.
Both, Herm., Arb., Ponarth, Bahnstr. 3.
Boy, J., Schuhmach., Ponarth, Karschauerstraße 26.
— Herm., Arb., Ponarth, Brandenburgerstraße 57.
Bräuer, Herm., Arb., Ponarth, Feldstr. 2.
Brag, Wilh., Kämmerer, Vorderhufen 8.
Brahl, Friedr., Arb., Ponarth, Brandenburgerstraße 68.
Brandt, Bur.-Diät., Mittelhufen, Bahnst. 10.
Braun, D., Vorarb., Ponarth, Speichersdorfstraße 2.
— Arb., Mittelhufen, Thiergartenstr. 1a.
— Aug., Arb., Ponarth, Bahnstraße 6.
— Carl, Arb., Ponarth, Wiesenstraße 18.
— Luise, Lehrer-Ww., Ponarth, Brandenburgerstraße 70.

Braxein, Alb., Eigenthüm., Ponarth, Karschauerstraße 25.
Bressau, Carl, Arb., Ponarth, Godrinerstraße 7.
Bressem, Gust., Arb., Ponarth, Wiesenstraße 39.
Breuer, Friedr., Bierfahrer, Ponarth, Brandenburgerstraße 79.
Breutsch, Frz., Gastw., Ponarth, Brandenburgerstraße 67.
— Hans, Kaufm., Ponarth, Königsbergerstraße 6.
Brey, Leop., Bierfahrer, Ponarth, Brandenburgerstraße 73.
Breyer, Herm., Arbeiter, Ponarth, Wiesenstraße 43.
Brezeßinski, Mart., Tischlermstr., Ponarth, Karschauerstraße 13.
Brien, Carl, Arb., Speichersdorferstr. 2.
Brilatus, Herm., Arb., Ponarth, Brandenburgerstraße 66.
v. Brixen-Menzel, Ottilie, Oberst-Lieut.-Wwe., Mittelhufen, Bahnstraße 10.
Brodde, Fried., Maler, Ponarth, Wiesenstraße 15.
Bröde, Fried., Milchpächter, Ponarth, Brandenburgerstraße 36.
— Aug., Arb., Ponarth, Brandenburgerstraße 58.
— Wilh., Arb., Ponarth, Bergstraße 14.
Brombach, Carl, Comptoirist, Schönbusch.
— Wilh., Kutscher, Vorderhufen 7a.
Broschke, Wächter, Ponarth, Werkstattstr. 3.
Bruchmann, Rud., Arb., Ponarth, Brandenburgerstraße 17.
Buchardt, Georg, Gärtner, Ponarth, Parkstraße 1.
Buchholz, G., Lehrer, Ponarth, Brandenburgerstraße 10.
Buchhorn, Aug., Arbeit., Ponarth, Karschauerstraße 26.
— Herm., Arb., Ponarth, Karschauerst. 16.
Büchert, Rud., Bureau-Diener, Ponarth, Königsbergerstraße 4.
Budnick, Colonialw.-Gesch. und Bierverl., Kalthof, Königsallee 58.
Budwig, Arb., Mittelhuf., Kirchhofstr. 3.
Bukisch, Carl, Heizer, Mittelhufen, Bahnstraße 5.
Burke, Ed., Fleischer, Vorderhufen 22.
Bundschus, Friedr., Bauunternn., Mittelhufen, Bahnstraße 10.
Burath, C., Kanzleisecr., Mittelh., Bahnstraße 11.
Burchert, Anton, Arb., Wasserhebewerk 4.
Bureau des Pferdebahn-Depots, Kalthof, Pionierstraße 5.
Burgschat, Adolf, Zimmermann, Vorderhufen 20a.
Buttgereit, Herm., Arb., Vorderhufen 12.
v. Buttler, Baron, Rich., Gutsbes., Ponarth, Parkstraße 4.
— Olga, Baronin, Gutsbes.-Ww., Ponarth, Karschauerstraße 31.
— A., Rentiere, Ponarth, Karschauerst. 31.
Buzkies, Wilh., Arbeiter, Ponarth, Karschauerstraße 14.

## C.

Cartillus, Doroth., Ww., Vorderhufen 7c.
Casper, Besitzer, Vorderhufen 7b.
— Friedr., Briefstr., Ponarth. Feldstr. 3.
— Rud., Geschäftsführ., Mittelh. Hauptstraße 35.
Chausseehaus, Vorderhufen 1.
Claaß, H., Director, Mittelh., Hauptstr. 6.
Conrad, Carl, Arb., Ponarth. Wiesenstr. 39.
— Gottl., Arb., Ponarth, Wiesenstr. 42.
Cranzer Bahnhof, Vorderhufen 2.
Cronquist, Jöns, Kfm., Mittelh., Hauptst. 12.
Czaplinski, Louis, Rentier, Vorderhufen 14.
Czibull, Herm., Arbeiter, Ponarth, Brandenburgerstraße 68.
Czhmmeck, Fritz, Brauer, Ponarth, Brandenburgerstraße 45.
— Friedr., Brauer, Schönbusch.

## D.

Dabert, geb. Dreyer, Bäckerei, Kalthof, Königsallee 58.
Dalloff, Carl, Arbeiter, Ponarth, Brandenburgerstraße 80.
— Amalie, Wwe., Ponarth, Wiesenstr. 17.
Dannenberg, Wilh., Arbeiter, Ponarth, Brandenburgerstraße 72.
Davidsohn, Hugo, pens. Zolleinnehmer, Ponarth, Karschauerstraße 13.
Dawert, Carl, Arbeiter, Ponarth, Hofst. 3.
Dawid, Aug., Arbeiter, Vorderhufen 2.
Dawill, Schlosser, Mittelhufen, Fuchsberger Chausseestraße 6.
Debler, Wwe., Vorderhufen 14.
Deblitz, Alb., Händl., Ponarth, Brandenburgerstraße 28.
Dehn, Gust., Schlachthofbes., Vorderh. 15.
Dehner, Aug., Arb., Ponarth, Brandenburgerthorstraße 77.
Denk, Friedr., Schuhm., Ponarth, Wiesenstraße 15.
Depkat, Georg, Besitzer, Ponarth, Waldplanstraße 4.
Dieck, A., Fuhrgesch., Mittelh., Hauptstr. 17/18.
— Carl, Arb., Ponarth, Brandenburgerstraße 58.
Dieckert, Aug., Schloss., Ponarth, Palvenstr. 3
Dietrich, Wilh., Werkst.-Vorsteher, Ponarth, Werkstattstraße 7.
Dittke, R., Restaur., Cranzer Bahnhof.
Döffner, Herm., Arb. Ponarth, Speichersdorferstraße 2.
Döhring, Gust., Restaurat., Vorderhuf. 3.
Dohmann, Arthur, Kaufm., Mittelhufen, Hauptstraße 8.
Dombrowski, G., Samenhandl., Baumschule u. Handels-Gärtnerei, Ponarth, Brandenburgerstraße 19.
— Rob., Arbeiter, Ponarth, Wiesenstr. 17.
Domin, Aug., Zimmermann, Ponarth, Karschauerstraße 24.
Dommel, Arbeiter, Hardershof.
Domnick, Wächter, Mittelh., Hauptstr. 35.
— Marie, Besitzerin, Tragheimsdorf 17.
Donat, Maurer, Kalthof, Königsallee 39.

Donell, Carl, Arb., Fuchsb. Chaussee 4.
Dornbusch, Heinr., Klempner, Mittelh., Thiergartenstraße 6.
— Carl, Arbeiter, Ponarth, Wiesenstr. 21.
Drawert, Joh., Wächter, Ponarth, Feldstr. 1.
Drechsler, berittener Gendarm. Kalthof, Pionierstraße 5.
Dreher, Herm., Schmied, Kohlhof.
Drey, Carl, Arbeiter, Tragheimsdorf 372.
Dreyer, Herm., Restaur. (Villa Kl. Maraunen), Tragheimsdorf 8.
Dröse, Wilh., Bierfahrer, Ponarth, Hofstr. 1.
Düformantel, Osc., Kfm., Mittelh., Bahnst. 1.
Dulz, Pferdebahnschaffn., Kalthof, Pionierstraße 5.
Duns, Ernst, Arbeit., Ponarth, Brandenburgerstraße 44.
Dunskus, Lina, Frau, Mittelhufen, Thiergartenstraße 1.
Duwe, Wilh., Stellmachermeister, Ponarth, Brandenburgerstraße 18.

## E.

Eckardt, Frz., Guts- u. Fabrikbes., Kohlhof 1. 710.
Eckert, L., Oekonom, Vorderhufen 9.
Edom, Carl, Gutsinspect., Hardershof 2.
Eggert, Ludw., Arb., Tragheimsdorf 11.
Ehlert, Osc., Gesch.-Agent, Vorderhuf. 5.
— Heinr., Schuhm., Tragheimsdorf 21.
— Joh., Schuhm., Ponarth, Brandenburgerstraße 47.
— Kuno, Uhrmach., Mittelhuf., Hauptst. 29
— Friedr., Arb., Ponarth, Hofstraße 7.
Ehmmb, G. A., Sauerkohlfabr., Vorderh. 14.
Eich, Gust., Secr., Ponarth, Wiesenstr. 45.
— Friedr., Arbeiter, Ponarth, Speichersdorferstraße 16.
Eichholz, Arno, Commis, Cosse 2.
Eisenberg, Friedr., Schmied, Ponarth, Speichersdorferstraße 7.
Eisenschmidt, Landmesser, Kataster-Controlrur a. D., Mittelhufen, Bahnstr. 11.
Eisermann, Frdr., Maurerpolier, Ponarth, Karschauerstraße 1c.
Elf, Aug., Arb., Ponarth, Wiesenstr. 17.
Elmer, F., Besitzer, Mittelhufen, Thiergartenstraße 17.
Emmrich, Aug., Factor, Cosse 4.
— Wilh., Arb., Tragheimsdorf 15.
Endom, Aug., Kutscher, Mittelh., Bahnstr. 4.
Engel, Herm., Landger.-Bur.-Secr. a. D., Mittelhufen, Hauptstraße 4.
— Arthur, Privatier, Mittelh., Bahnst. 10.
— Aug., Arb., Ponarth, Brandenburgerstraße 69.
Engelke, Minna, Eigenth., Mittelhufen, Thiergartenstraße 1a.
— Frl., Mittelhufen, Hauptstraße 8.
Enseleit, Joh., Maurer, Tragheimsdf. 24.
Erdtmann, Friedr., Wirthin, Ponarth, Speichersdorferstraße 1.
Erlat, Joh., Heizer, Cosse 4.
Ewert, Herm., Arb., Ponarth, Gartenst. 6.
Exner, Kunst- u. Handelsgärtn., Kalthof, Königsallee 31.

## F.

Faak, Carl, Eigenth., Ponarth, Bahnstr. 6.
Falk, Gottfr., Arb., Ponarth, Karschauerst. 15.
Fechner, Gottfr., Arb., Vorderhufen 16.
Feierabend, Ernst, Arb., Ponarth, Brandenburgerstraße 68.
Felgner, Herm., Arb., Tragheimsdorf 11.
Felkeneyer, H., Oberschneidemüller, Cosse 1.
Felter, Otto, Fleischermstr., Ponarth, Brandenburgerstraße 13.
— Herm., Arb., Ponarth, Wiesenstr. 18.
Fest, Carl, Rentier, Mittelhufen, Hauptstr. 31
Feuersenger, Ida, Gärtnerin, Vorderhuf. 19.
Feyer, Friedr., Arb., Ponarth, Waldplanstr. 1
Finck, Baumstr.-Frau, Mittelhuf., Hauptstr. 8
Fink, Ferd., Pächter, Ponarth, Waldplanstr. 1
Firgau, B., Kaufmann, Mittelhufen 3.
Fischer, H., Gärtnerei-Pächter, Mittelhufen, Hauptstraße 35.
— Jul., Milchpächt., Ponarth, Waldplanst. 3
— Joh., Sattlermstr., Ponarth, Brandenburgerstraße 67.
— Heinr., Stellmacher, Vorderhufen 24.
— Aug., Getreideträger, Vorderhufen 16.
— Gottl., Vorarb., Ponarth, Speichersdorferstraße 3.
— Hrm., Arb., Ponarth, Brandenburgerst. 8.
— Florent., Tischlermstr.-Wwe., Ponarth, Wiesenstraße 39.
Flora-Etablissement, Mittelhufen, Hauptstraße 35a. 348.
Fohlmeister, Carl, Arb., Ponarth, Brandenburgerstraße 75.
Fork, Friedr., Arb., Ponarth, Bergstr. 15.
Fragstein v. Niemsdorf, Mittelh., Bahnstr. 4.
Frank, Aug., Wwe., Ponarth, Brandenburgerstraße 28.
— Amtsbote, Kalthof, Pionierstraße 6.
Franke, Heinr., Maurer, Ponarth, Brandenburgerstraße 58.
— Herm., Maurer, Ponarth, Brandenburgerstraße 50.
— Friedr., Arb., Ponarth, Wiesenstr. 45.
Franz, Friedr., pens. Steueraufseh., Ponarth, Karschauerstraße 15.
— Ferd., Traintechn., Ponarth, Speichersdorferstraße 16.
Freitag, Carl, Arb., Ponarth, Brandenburgerstraße 44.
Frenzel, Joh., Arb., Ponarth, Königsbergerstraße 7.
Freund, Carl, Arb., Ponarth, Feldstr 6.
Frey, Aug., Arb., Ponarth, Wiesenstr. 1.
Freymuth, Ernst, Arb., Pon., Godrinerstr. 5.
Freytag, Franz, Maschinenheiz., Ponarth, Speichersdorferstraße 6.
Frick, R., Gutsbesitzer, Neue Bleiche.
— A., Restaurateur, Neue Bleiche.
— Wwe., Mittelhufen, Hauptstraße 13/14.
Friedel, Ed., Stellm., Tragheimsdorf 21.
Friedrich, O., Fleischermst., Tragheimsdf. 24.
— Jul., Maurer, Tragheimsdorf 24.
Frisch, Siegbert, Gutsbesitzer, Vorderh. 8.
Fritz, F., Arbeiter, Kohlhof.
Frobeen, Anrel, Silberarb., Mittelhufen, Hauptstraße 30.

Fröse, E., Rentengutsbes., Kalth., Radialstr. 2
— Herm., Maurer, Ponarth, Bergstraße 12.
— Aug., Schneider, Ponarth, Wiesenstr. 21.
— Aug., Arb., Ponarth, Karschauerstr. 1.
— Carl, Arb., Ponarth, Feldstraße 6.
Frost, Gust., Händler, Ponarth, Speichersdorferstraße 17.
Fuchs, gb. Böhnke, Ww., Kalth., Tannenallee.
Führer, Rich., Thierwärter, Mittelhufen, Hauptstraße 6.
Fuhlert, Carl, Arb., Tragheimsdorf 4.
Fuhrmann, Herm., Händl., Tragheimsdf. 372.

## G.

Gabriel, Alb., Eigenth., Ponarth, Brandenburgerstraße 53.
— Friedr., Barb., Ponarth, Brandenbstr. 75.
— Ludw., pens. Gerichtsdien., Ponarth, Karschauerstraße 18.
— Alb., Höker, Ponarth, Brandenbstr. 72.
Gäbel, Carl, Arbeiter, Vorderhufen 17.
Gahler, M., Untermüller, Rathshof 11.
Gallandi, Bernh., Commis, Cosse 6.
Gallin, Friedr., Braumeister, Schönbusch.
Gallmüller, Friedr., Arb., Brandenburgerstraße 23.
Gamm, Baumschulenbes. u. Handelsgärtner Kalthof, Königsallee 57.
Garbain, Wilh., Rentier, Vordhufen 10a.
Gardey, Fritz, Fleischer, Ponarth, Wiesenstraße 1.
Jaßner, E., Restaurat., Ponarth, Parkst. 1. 759.
Gaurubn, Aug., Heizer, Ponarth, Karschauerstraße 3.
Gedaschke, Fr. W., Restaurat., Schönbusch.
Gedatus, Ferd., Arb., Ponarth, Bergst. 12.
Gedack, Franz, Arb., Ponarth, Bergstr. 3.
Gehlhaar, Franz, Gärtner, Ponarth, Brandenburgerstraße 28.
— Gottl., Nachtwächt., Ponarth, Parkstr. 3.
— Gust., Arb., Ponarth, Wiesenstr. 45.
Gehrke, Gottfr., Eigenthümer, Ponarth, Palvenstraße 3.
— Aug., Schuhmmstr., Ponarth, Brandenburgerstraße 86.
— Jul., Arbeit., Ponarth, Königsbergerstraße 5.
Gehemann, Aug., Kutscher, Ponarth, Bergstraße 14.
— Aug., Kutscher, Ponarth, Karschauerstraße 19.
Geitel, Herm., Eisenb.-Bauinsp., Ponarth, Werkstattstraße 7.
Gerb, Aug., Lehrer, Ponarth, Brandenburgerstraße 85.
Gerhard, Osc., Privatlehrer, Mittelhufen, Hauptstraße 5.
— Osc., Assec.-Insp., Mittelhufen, Hauptstraße 29.
Gerlach, Ernst, Insp., Mittelh., Hauptstr. 21.
— Otto, Comptoirist, Ponarth, Speichersdorferstraße 1.
— Carl, Arbeiter, Wasserhebewerk 1.
— Friedr., Arbeiter, Ponarth, Hofstr. 7.
Gernus, Carl, Zimmerm., Vorderhuf. 22.
Geschke, Georg, Oberheizer, Godrinerstr. 7.
Giesler, Joh., Wwe., Mittelhufen, Hauptstraße 32.
Gieske, F., Particul., Vorderhufen 5a.
Gilke, Aug., Arb., Ponarth, Godrinerstr. 7.
Gilsoul, Rob., Schlosser, Ponarth, Hofstraße 1.
Gimmer, Emil, Techniker, Ponarth, Brandenburgerstraße 84.
Glag, Franz, Schuhm., Ponarth, Brandenburgerstraße 29.
Glaser, Friedr., Arb., Ponarth, Hofstr. 6.
Glaß, Rentier, Mittelh., Bahnstraße 11.
— Theod., Viehhändler, Ponarth, Brandenburgerstraße 48.
Glaubitz, H., Architekt, Vorderhuf. 6. 445.
Glogau, Franz, Kellermstr., Schönbusch.
Gludau, M., Handelsfrau, Mittelhufen, Thiergartenstraße 5.
Gnaps, Alb., Arbeit., Ponarth, Brandenburgerstraße 45.
Gniewoß, Alb., Händler, Mittelhufen, Bahnstraße 3.
Gobat, Friedr., Arbeiter, Vorderhuf. 11.
— Gust., Bäcker, Ponarth, Brandenbstr. 22.
— Ida, Bäckermstr.-Frau, Ponarth, Brandenburgerstraße 78.
Götting, A., Buchh., Walzmühle Rathshof.
Göz, Aug., Arbeiter, Ponarth, Speichersdorferstraße 16.
— Herm., Arbeiter, Ponarth, Hofstr. 2.
Goldbaum, Herm., Arb., Ponarth, Bahnst. 3.
Gonell, Aug., Schmied, Kohlhof.
Graap, Herm., Arb., Ponarth, Wiesenst. 3.
Gramming, Photogr., Mittelh., Bahnstr. 4.
Gramstädt, F., Händl., Tragheimsdorf 24.
Grapki, Mich., Kreisschulinspector a. D., Mittelh., Thiergartenstraße 12.
Grau, Carl, Schmiedemeister, Kalthof, Königsallee 18.
— Aug., Arbeiter, Ponarth, Wiesenstr. 3.
Graumann, Rentier, Kalthof, Königsallee 39.
Griggel, Aug., Arbeiter, Ponarth, Brandenburgerstraße 66.
Gritto, Aug., Händler, Ponarth, Karschauerstraße 12.
v. d. Gröben, Ant., geb. v. Polenz, Rent., Ponarth, Parkstraße 4.
Gröhnke, Rud., Kfm., Ponarth, Brandenburgerstraße 10, Geschäftslokal, Königsbergerstraße 8.
Gröning, Postsecr., Mittelh. Bahnstr. 4.
Gronau, Ad., Maschinist, Hardershof 3.
— J., ehem. Händler, Vorderhufen 18.
— Aug., Arbeiter, Fuchsb. Chaussee 3.
— Jul., Arbeiter, Ponarth, Karschauerstraße 14.
— Wwe., Vorderhufen 18.
Grohnert, R., Besitzer von Böttchershöfchen, Tragheimsdorf 19.
— A., Gastw., Mittelh., Hauptstraße 6.
Gromwald, Herm., Kutscher, Ponarth, Karschauerstraße 16.
— Ad., Arbeiter, Mittelh., Hauptstr. 21.
Groß, Friedr., Arb., Ponarth, Wiesenst. 15.
Großmann, Carl, Arbeiter, Ponarth, Karschauerstraße 27.

Grube, Carl, Arbeiter, Ponarth, Brandenburgerstraße 30.
— Friedr., Arbeiter, Ponarth, Godrinerstraße 6.
— Martha, Masseuse, Mittelh., Bahnstr. 12.
Grubert, Max, Gutsbesitz., Ponarth, Karschauerstraße 30.
— Wilh., Rentier, Ponarth, Karschauerstraße 30.
Gruda, Joh., Maurer, Ponarth, Karschauerstraße 25.
Grünberg, John, Kaufm., Mittelhufen, Thiergartenstraße 3.
Grüner, Luise, Masseuse, Mittelh., Bahnstraße 12.
Gubat, Frz., Kutscher, Vorderhufen 17.
— Arbeiter, Hardershof.
Günther, Gust., Werkmstr., Ponarth, Werkstattstraße 6.
— R., Obermüller, Rathshof 11.
Gumball, Carl, Arb., Ponarth, Brandenburgerstraße 58.
Gutzeit, Ad., Schmied, Vorderhufen 10a.
— Friedr., Arb., Ponarth, Feldstraße 9.
Gumbrecht, M., Fräulein, Mittelhufen, Hauptstraße 4.

## H.

Haack, Aug., Arb., Ponarth, Karschauerstr. 27.
Haberland, Ferd., Arbeiter, Vorderhufen 7.
Haffke, Hans, Commis, Cosse 2.
Hagelweide, H., Rentier, Mittelh., Bahnst. 10
Halbeck, Herm., Gärtn., Mittelh., Bahnstr. 4.
Half, Heinr., Arb., Ponarth, Karschauerst. 1b.
Halffter, L., Kaufm., Mittelh., Hauptstr. 28.
Hampel, H., Händl., Mittelh., Hauptst. 35a.
Harback, Jul., Schlosser, Ponarth, Hofstr. 3.
Harder, Otto, Kaufm., Ponarth, Brandenburgerstraße 67.
Harksel, Pferdebahnschaffn., Kalth., Pionierstraße 7.
Hartwig, Friedr., Schuhm., Ponarth, Karschauerstraße 17.
Hasselhuber, Friedr., Hilfsweichensteller, Ponarth, Wiesenstraße 51.
Hauser, W., Untermüller, Walzm. Rathshof.
Hein, Friedr., Milchpächter, Ponarth, Karschauerstraße 18.
— Aug., Obermüller, Cosse 1.
Heinemann, Poul, Volontär, Cosse 6.
Heinrich, Louis, Administrator, Mittelh., Thiergartenstraße 1a.
Heise, Herm., Steinsetzer, Mittelhufen, Thiergartenstraße 6.
Heller, Carl, Arbeiter, Ponarth, Hofstr. 1.
Hellmig, Frdr., Maur., Ponarth, Bahnstr. 2.
— Rich., Fleischermstr., Ponarth, Königsbergerstraße 4.
— F., Schmied, Ponarth, Karschauerstr. 15.
— Wilh., Eigenth.-Ww., Ponarth, Königsstraße 4.
Hellwig, Friedr., Arb., Ponarth, Wiesenst. 39.
Hempel, Arbeiter, Hardershof.
Hennig, C., Amtsger.-Secr., Mittelhufen, Thiergartenstraße 3.
— ehem. Postbeamter, Vorderhufen 8.
Hensel, Ferd., Bote, Wasserhebewerk 1.
— Aug., Arbeiter, Brandenburgerstr. 68.
Henseleit, Ferd., Schneidermeister, Ponarth, Brandenburgerstraße 72.
Hermenau, Aug., Besitz., Harrieshof, Kalthof, Rennparkallee 2.
— Friedr., Eigenth., Ponarth, Brandenburgerstraße 56.
— Ernst, Arb., Ponarth, Speichersdorferstraße 2.
— Heinr., Arbeiter, Ponarth, Bahnstraße 7.
Herzmann, Wilh., Müller, Cosse 3a.
Heß, Wilh., Bierfahrer, Ponarth, Brandenburgerstraße 75.
— Ferd., Arb., Ponarth, Brandenburgerst. 7.
— Franz, Arbeiter, Vorderhufen 7a.
Heßle, Franz, Kutsch., Ponarth, Brandenburgerstraße 59.
— Friedr., Arb., Ponarth, Karschauerstr. 3.
Heyn, Fritz, Maurer, Tragheimsdorf 372.
Hickisch, Franz, Particulier, Mittelhufen, Thiergartenstraße 1a.
Hilbrandt, Otto, Schmied, Ponarth, Feldst. 1.
Hildebrand, Aug., Zimmermann, Ponarth, Wiesenstraße 43.
— Aug., Arbeiter, Ponarth, Parkstraße 3.
Hill, Ernst, Arb., Ponarth, Bergstraße 15.
Hindel, C., Töpfer, Ponarth, Karschauerstraße 17.
— A., prakt. Arzt, Ponarth, Brandenburgerstr. 19, Etablissement Friedrichsruh, Sprechst.: Vorm. 8—10 u. Nachm. 3—4 Uhr.
— Friedr., Besitzer, Vorderhufen 7a.
— Aug., Milchpächt., Ponarth, Wiesenstr. 10
— Jul., Schmied, Ponarth., Königsbergerstraße 8
— Carl, Arbeiter, Ponarth, Wiesenstr. 51.
— Friedr., Arbeiter, Ponarth, Feldstraße 5.
Hinzer, Arbeiter, Hardershof.
Hirscher, Alb., Gendarm, Cosse 3a.
Hochfeldt, Jul., Arb., Fuchsb. Chaussee 3.
Höft, Otto, Mühlenbesitzer, Ponarth, Wiesenstraße 32.
— Jul., Particul., Ponarth, Wiesenstr. 32.
Hömke, Friedr., Arbeiter, Ponarth, Brandenburgerstraße 57.
Hoff, Aug., Maurer, Ponarth, Brandenburgerstraße 7.
Hoffleit, Heinr., Privatier, Brandenburgerstraße 8.
Hoffmann, Oberbürgermeister, Villa Hoffmann in Kalthof, Königsallee 28.
— Rob., Gutsbesitzer, Gemeinde-Vorsteher Standesbeamter und Schiedsmann Ponarth, Schulstraße 3.
— C., Fleischermeister, Vorderhufen 7.
— Herm., Kreiser, Cosse 1.
— E., Schuhmachermstr., Vorderhufen 10.
— L., Ziegelmeister, Hardershof 2.
— Jul., Milchfahr., Ponarth, Waldplanstraße 3.
— E., Sattler, Ponarth, Königsbergerstr. 6.
— Friedr., Wächter, Tragheimsdorf 26.
— Friedr., Arbeiter, Fuchsb. Chaussee 3.
— Herm., Arbeiter, Mittelh., Bahnstraße 5.
— Minna, Wittwe, Vorderhufen 7b.

Hohmann, Herm., Schlosser, Ponarth, Karschauerstraße 15.
Holstein, L., Frl., Mittelhufen, Hauptstr. 19.
Holtin, C., Restaurateur, Mittelhufen, Hauptstraße 36.
Holz, Rud., Arb., Ponarth, Bergstraße 5.
Hopp, Ad., Fleischermeister, Ponarth, Brandenburgerstraße 45.
— Carl, Arb., Ponarth, Karschauerstr. 13.
Hoppe, Gust., Klempner, Ponarth, Karschauerstraße 17.
— Friedr., Arbeiter, Cosse 3a.
Horch, Carl, Arbeiter, Fuchsb. Chaussee 4.
Huck, Minna, Wwe., Tragheimsdorf 4.
Hübner, Vorarb., Mittelh., Hauptstraße 29.
Hüge, Carl, Instmann, Mittelh., Hauptstr. 21.
Hugk, Gärtnereibesitzer, Kalthof, Exercierplatzstraße.

## J.

Jack, Carl, Eigenthümer, Ponarth, Königsbergerstraße 8.
Jackstädt, Carl, Schuhmachermstr., Tragheimsdorf 372.
Jacobeit, Herm., Arbeiter, Cosse 4.
Jakowski, Adalbert, Maschinenmeister, Ponarth, Brandenburgerstraße 8.
Jampert, Alex., Commanditär, Mittelhufen Hauptstraße 33.
Jankowsky, Gust., Restaurateur, Café Syrind, Kalthof, Königsallee 14.
Janyon, Aug., Arbeiter, Ponarth, Karschauerstraße 1.
Jaquet, Emil, Handelsgärtner, Mittelhufen, Bahnstraße 15.
— O., Pächter, Mittelhufen, Hauptstr. 20.
Jarzembrowski, Rud., Schmied, Ponarth, Karschauerstraße 1b.
Jedamski, Wilh., Inval., Godrienerstr. 7.
Jedosch, Friedr., Arbeiter, Ponarth, Wiesenstraße 3.
Jeschkeit, Friedr., Bahnw. a. D., Ponarth, Karschauerstraße 17.
Jeschkowski, Aug., Riemer, Cosse 1.
— Fritz, Zapfer, Mittelh., Hauptstraße 6.
Jessat, Herm., Locom.-Putzer, Ponarth, Wiesenstraße 12.
Jonzeck, Carl, Weichenst. a. D., Ponarth, Hofstraße 2.
Jordan, Emilie, Wittwe, Mittelhufen, Hauptstraße 25.
Jozat, Doroth., Wwe., Vorderhufen 7c.
Jsemenger, Arbeiter, Hardershof.
Julchenthal, Bes. W. Schalkau, Mittelhufen, Hauptstraße 24. 1017.
Junghahn, Ernst, Arbeiter, Ponarth, Wiesenstraße 17.

## K.

Käcker, Alex, Arbeiter, Ponarth, Karschauerstraße 1c.
Kähler, Alb., Arbeiter, Ponarth, Brandenburgerstraße 13.
— Aug., Arbeiter, Ponarth, Bergstr. 12.
Käwitz, Jul., Arbeiter, Fuchsb. Chaussee 3.
Kahl, Gust., Schuhm., Ponarth, Hofstr. 1.
Kahl, Carl, Arb., Ponarth, Bergstr. 15.
Kahnert, Gottfr., Bierfahrer, Ponarth, Hofstraße 5.
Kalks, Gust., Arbeiter, Ponarth, Karschauerstraße 21.
Kaminski, Johann, Händler, Ponarth, Brandenburgerthorstraße 66.
Kampf, Rich., Klempner, Tragheimsdorf 372
Karasch, Aug., Schmied, Ponarth, Speichersdorferstraße 17.
Karnowsky, E., Schwimml., Vorderhufen 10a
Karus, Hermann, Eigenthümer, Ponarth, Brandenburgerstraße 31.
Kaske, C., Arbeiter, Ponarth, Speichersdorferstraße 2.
Kastaun, Joh., Heizer, Wasserhebewerk.
Kastil, Julie, geb. Staiger, Wwe., Rathshof.
Katschinowski, Capitain, Cosse 3a.
Kaulbarsch, Friedr., Arbeiter, Ponarth, Hofstraße 3.
Kecker, Carl, Schmied, Vorderhufen 24.
Kegenbein, Wwe., Vorderhufen 4.
Kehler, Ferd., Schlosser, Ponarth, Brandenburgerstraße 79.
— Sergeant, Kalthof, Exercierplatzstraße.
— Herm., Arbeiter, Vorderhufen 7a.
Kelch, Hebamme, Vorderhufen 10.
Keller, Reinhard. Fleischer, Ponarth, Speichersdorferstraße 17.
Kempf, Hermann, Instmann, Mittelhufen, Hauptstraße 21.
Kensler, Arbeiter, Hardershof.
Keßler, Sergeant, Kalthof, Königsallee 3.
Kewitz, Caroline, Wittwe, Mittelhufen, Hauptstraße 29.
Kiesewetter, G., Höker, Ponarth, Wiesenst. 45.
Kinder, Aug., Arb., Ponarth, Wiesenstr. 39.
— Friedr., Arb., Ponarth, Feldstraße 2.
Kirstein, Alb., Arbeiter, Königsbergerstr. 5.
— Ernst, Arb., Ponarth, Königsbergerstr. 8.
Kitt, M., Wirthin, Mittelhuf., Bahnstr. 12.
Kitzelmann, Rudolph, Heizer, Mittelhuf., Bahnstraße 12.
Klebb, Franz, Milchpächt., Ponarth, Wiesenstraße 10.
Kleds, Herm., pens., Beamt., Mittelhufen, Hauptstraße 13.
Kleemann, Theodor, Lehrer, Ponarth, Brandenburgerstraße 79.
Klein, A., Kaufmann, Vorderhufen 14.
— J., Restaurat., Mittelh., Hauptstr. 4.
— O., Wein-Restaur., Mittelh., Hauptstr. 6. 515.
— Aug., Schmied, Ponarth, Karschauerst. 23.
— Wilh., Hobler, Cosse 1.
— Aug., Schneider, Mittelh., Hauptstr. 30.
— II., Weichensteller, Vorderhufen 2.
— Jul., Hilfsbahnwärt., Ponarth, Königsbergerstraße 8.
— Carl, Arb., Ponarth, Karschauerst. 17.
— Carl, Arb., Mittelhufen, Thiergartenstraße 3.
— Jul., Arbeiter, Ponarth, Bahnstr. 6.
— Wilh., Arb., Ponarth, Brandenburgerstraße 71.
— Gust., Arb., Ponarth, Brandenburgerstraße 21.

Kleinhardt, Leop., Gastwirth, Ponarth, Speichersdorferstraße 6.
Kleipa, Otto, Maur., Ponarth, Brandenburgerstraße 78.
Kleist, Berth., Gutsbesitz. u. Hauptm. a. D., Gut Kalthof, Königsallee 40.
Klemm, Fuhrhalter, Vorderhufen 14.
Klimaschefski, Friedr., Arbeiter, Ponarth, Bergstraße 15.
Klinger, Franz, Gutsbesitz., Gut Borkenhof.
— Herm., ehem. Restaurat., Vorderhuf. 7.
Klöß, Heinr., Arbeiter, Ponarth, Königsbergerstraße 4.
Klopper, Gust., Zimmermann, Ponarth, Brandenburgerstraße 80.
Kloß, Friedr., Arbeit., Ponarth, Brandenburgerstraße 23.
Klostereit, Friedr., Tischl., Ponarth, Karschauerstraße 15.
Kluge, John, Maschinist, Rathshof.
Knapp, Carl, Fleischermeister, Ponarth, Königsbergerstraße 5.
Knauer, Anna, Gutspächt.-Wwe., Ponarth, Karschauerstraße 19.
Knebel, Aug., Viehfütt., Ponarth, Palvenstraße 1.
Knobbe, Gust., Brauer, Ponarth, Brandenburgerstraße 84.
Knobloch, Kgl. Musikdirigent, Kalthof, Königsallee 46.
Knöpke, Carl, Gemeindediener, Vorderhufen 21.
Knopf, Handelsfrau, Vorderhufen 7a.
Knorr, Carl, Arbeit., Ponarth, Brandenburgerstraße 29.
Koch, Büchsenmacher, Kalthof, Pionierstr. 12.
— Alfr., Volontär, Vorderhufen 6.
Köhler, Sergeant, Kalthof, Tannenallee.
König, Ad., Maurer, Wasserhebewerk 4.
— Heinr., Wittwe, Mittelhufen, Hauptstraße 32.
Königsberger Thiergarten, Mittelhufen, Hauptstraße 6. ☎ 643.
Kötzke, Gust., Arbeiter, Ponarth, Brandenburgerstraße 8.
Kohlhoff, Frz., Arbeiter, Wasserhebewerk 4.
Kohlmann, Gotth., Arbeiter, Ponarth, Wiesenstraße 17.
Kohn, Herm., Kutsch., Ponarth, Wiesenstr. 6.
— Aug. Arbeiter, Ponarth, Feldstr. 6.
— Wilh., Arbeiter, Ponarth, Parkstraße 3.
Kohnke, Carl, Eigenth., Ponarth, Brandenburgerstraße 82.
Kolleck, Carl, Arbeiter, Ponarth, Wiesenst. 13.
Kollmitz, W., Restaur., Mittelhufen 35, Flora.
Komm, Schirrmeister, Kalthof, Pionierkas.
— Adolph, Heizer, Wasserhebewerk 1.
Kommick, Friedr., Arb., Ponarth, Wiesenst. 17
— Depotinspector, Kalthof, Pionierstr. 5.
Komp, Ferd., Maschinist, Trogheimsdorf 15.
Korn, Aug., Arbeiter, Ponarth, Palvenstr. 1.
— Aug., Arbeiter, Ponarth, Feldstr. 1.
Korschewski, Carl, Arbeit., Brandenburgerstraße 15.
Koschinski, Aug., Tischl., Ponarth, Bahnstraße 3.
Koschmieder, Mart., Arb., Ponarth, Hofstr. 1.
Koß, Friedr., Agent, Ponarth, Brandenburgerstraße 23.
Koßmann, geo. Schmidt, Wwe., Mittelh., Hauptstraße 17.
Kotelmann, Ww., Königl. Obergärtner, Mittelhufen, Bahnstraße 4.
Kowalewski, Rentier, Mittelhufen, Hauptstraße 13/14.
Kraatz, A., Gärtnereibes., Vorderhufen 11.
Kraft, Ferd., Maurer, Ponarth, Feldstr. 5.
Krahnke, Arbeiter, Hardershof.
Kranz, H., Handelsg., Mittelh., Hauptstr. 10. ☎ 447.
Kraß, A., Restaurat., Rothes Schloß, Kalthof, Pionierstraße 5. ☎ 801.
Krause, A., Gärtner und Gemeindevorst., Vorderhufen 21.
— Carl, Gärtner, Mittelhuf., Bahnstr. 5.
— Carl, Instmann, Hardershof 2.
— Paul, Kaufmann, Vorderhufen 21.
— Carl, Klempner, Ponarth, Brandenburgerstraße 83.
— C., Maurer, Ponarth, Wiesenstr. 17.
— Gust., Schloss., Ponarth, Wiesenstr. 3.
— Gust., Schmied, Vorderhufen 7a.
— Curt, Steuererheb., Ponarth, Parkstr. 4.
— Aug., Arb., Mittelhuf., Thiergartenst. 1a.
— Carl, Arb., Ponarth, Brandenburgerstraße 68.
— Arbeiter, Hardershof.
— Ferd., Arb., Ponarth, Speichersdorferstraße 2.
— Friedr., Arb., Ponarth, Wiesenstr. 51.
— Gottfr., Arb., Ponarth, Karschauerstr. 16.
— Gust., Arb., Ponarth, Brandenburgerstraße 7.
— Gust., Arb., Ponarth, Godrinerstr. 7.
— Herm., Arb., Ponarth, Brandenburgerstraße 45.
— Herm., Arb., Mittelh., Thiergartenstr. 11.
— Herm., Arbeiter, Vorderhufen 7a.
— Herm., Arb., Ponarth, Parkstraße 3.
— Jul., Arb., Ponarth, Brandenburgerst. 68
— Wilh., Arb., Ponarth, Speichersdorferstraße 17.
— Emma, Fräul., Ponarth, Brandenburgerstraße 84.
Krebs, Kunstgärt., Kalthof, Rennparkallee 8.
— H., Arb., Ponarth, Brandenburgerstr. 8.
Krell, Ad., Arb., Fuchsberg. Chaussee 6.
Kremson, Max, Uhrmach., Ponarth, Brandenburgerthorstraße 29.
Kreuzberger, Gottfr., Arb., Trogheimsdorf 4.
Krips, Walter, Commis, Cosse 6.
Kristan, Ferd., Arb., Brandenburgerstr. 21.
Krohn, Wilh., Eigenth.-Wwe., Ponarth, Königsbergerstraße 7.
Kroll, Wilh., Schmied, Ponarth, Wiesenst. 6.
— Heinr., Schmied, Ponarth, Brandenburgerstraße 68.
— Aug., Arb., Ponarth, Wiesenstraße 27.
— Aug., Arbeiter, Ponarth, Karschauerstraße 15.
Krüger, Aug., Schuhmacher, Mittelhufen, Hauptstraße 30.
— Gottl., Eigenth., Ponarth, Wiesenstr. 15.

Krüger, Gottl., Arb., Ponarth, Bergstr. 4.
— Oberförst.-Ww., Mittelhuf., Bahnst. 4.
Krumhaar, H., Postsecr. a. D. u. Gemeindevorsteh., Mittelh., Hauptstraße 32.
Krumm, Franz, Böttch., Ponarth, Feldst. 2.
Kubutat, Friedr., Schneidemüll., Cosse 6.
Kuchelmeister, Bertha, Frl., Mittelhufen, Bahnstraße 12.
Kuchenbecker, Marie, Diakoniß, Ponarth, Schulstraße 4.
Kühn, Jul., Agent, Mittelh., Hauptstr. 35.
Künow, Gotth., Conservator, Mittelhuf. Kirchhofstraße 6.
Kuhn, Adolph., Maschinenmstr., Ponarth, Speichersdorferstraße 7.
— Carl, Schmiedemstr., Ponarth, Brandenburgerstraße 71.
Kuhr, A., Gärtn., Ponarth, Feldstraße 9.
— Alb., Partic., Mittelh. Thiergartenst. 3.
— Wilh., Kutscher, Mittelhufen, Fuchsberger Chaussee 7.
Kuhwald, Büchsenmacher, Kalthof, Pionirkaserne.
Kukolies, Friedr., Maurer, Vorderhuf. 4.
Kulch, Arbeiter, Hadershof.
Kulessa, Gendarm, Vorderhufen 7.
Kulz, F., Assec.-Beamter, Mittelhufen, Thiergartenstraße 13.
Kundler, Ida, Fräulein, Wirrgraben 1.
Kunig, Friedr., Arb., Ponarth, Parkst. 3.
Kunz, Franz, Gutsbesitzer, Gut Devau.
— Alb., Arb., Ponarth, Brandenburgerst. 68.
— Ludw., Arb., Ponarth, Speichersdorferstraße 16.
v. Kurowski, Fräulein, Vorderhufen 1.
Kurowski, Wilh., Arb., Ponarth, Hofstr. 3.
Kurschat, Heinr., Oberpostassist., Mittelhufen, Thiergartenstraße 3.
Kussin, Ferd., Arb., Speichersdorferstr. 2.
Kutter, Friedr., Nachtw., Ponarth, Werkstattstraße 3.

## L.

van Laack, Ernst, Kunst- u. Handelsgärtner, Kalthof, Rennparkallee 1.
Lamott, Dan., Arb., Ponarth, Speichersdorferstraße 19.
Lang, Carl, Arb., Ponarth, Brandenburgerstraße 75.
Lange, Carl, Fleischermeister, Ponarth, Karschauerstraße 26.
— Stellmachmstr., Kalthof, Königsallee 58.
— Jul., Handelsgärtner, Vorderhufen 22.
— Mart., Eisendreh., Ponarth, Wiesenstr. 15.
— Carl, Kutsch., Ponarth, Karschauerstr. 30.
— Ernst, Arb., Ponarth, Brandenburgerstraße 57a.
— Wwe., Mittelhuf., Thiergartenstr. 13.
Langhans, Friedr., Fact., Ponarth, Wiesenstraße 6.
Langmann, F., Fleischermstr., Fuchsberg. Chaussee 7.
Lasch, A., Hausvater, Mittelh., Hauptstr. 20.
Latt, R., Barbier, Mittelh., Thiergartenst. 1a.
Lau, Ed., Maler, Vorderhufen 7b.
— Friedr., Arb., Ponarth, Wiesenstr. 12.
Laube, Friedr., Arbeiter, Ponarth, Feldstr. 6.
Laude, H., Kantinenpächt., Kalthof, Pionierstraße 12.
Lauritschkat, C., Factor, Ponarth, Godrinerstraße 4.
Lauschke, Friedr., Bierfahrer, Ponarth, Brandenburgerstraße 56.
Lay, Carl, Arbeiter, Cosse 5.
Legien, Hugo, Glasermstr., Ponarth, Brandenburgerstraße 22.
— Aug., Arb., Ponarth, Godrinerstr. 6.
— Ed., Arb., Ponarth, Karschauerstr. 15.
— Wilh., Arbeiter, Ponarth, Bergstr. 4.
Lehwald, Th., Fleisch., Tragheimsdorf 4.
— Carl, Arb., Ponarth, Brandenburgerst. 23
Lekies, Carl, Maurerpolier, Ponarth, Brandenburgerstraße 81.
Lemke, Alb., Bäcker, Ponarth, Brandenburgerstraße 22.
— Rud., Handelsgärtner, Vorderhuf. 15.
— Ferd., Eigenth., Ponarth, Bergstr. 15.
— W., Maschinist, Walzmühle Rathshof.
— Carl, Schmied, Vorderhufen 12.
— Friedr., Arb., Ponarth, Wiesenstr. 6.
Lenanick, Arbeiter, Hardershof.
Lenk, Carl, Arb., Ponarth, Parkstraße 5.
Lenzki, Gottfr., Kutscher, Rathshof 4.
Leopold, Kantinenpächt., Kalthof, Pionierkaserne.
— Arbeiter, Hardershof.
Leskien, Carl, Müller, Mittelh., Bahnstr. 4.
— Gust., Arbeiter, Ponarth, Wiesenstr. 6.
Lettko, Aug., Schlosser, Ponarth, Hofstr. 2.
Leuponat, D., Maler, Tragheimsdorf 372.
Lewandowski, Carl, Arbeiter, Karschauerstraße 4.
Lewedanz, Jul., Korbm., Vorderhuf. 21.
Liedert, Aug., Arb., Ponarth, Wiesenstr. 42.
Liedtke, A., Verwalter von Luisenwahl, Mittelhufen, Hauptstraße 19.
— Louis, Fleischer, Vorderhufen 20a.
— Ad., Schneidermstr., Fuchsb. Chaussee 3.
— Emil, Zimmerm., Ponarth, Feldstr. 6.
— J., Kutscher, Walzmühle Rathshof.
— Carl, Arb., Mittelh., Thiergartenstr. 13.
— Friedr., Arb., Ponarth, Bergstraße 3.
— Herm., Arb., Ponarth, Brandenburgerstraße 58.
— Jul., Arb., Ponarth, Godrinerstr. 7.
Liez, Wachtmstr., Kalthof, Exercierplatzstr.
Lindemann, Theod., Fleischermstr., Tragheimsdorf 11.
Lindenau, W., Monteur, Thiergartenstr. 13.
Lindt, Blumenhändl., Kalth. Königsallee 3.
Link, Carl, Amtsdiener, Vorderhufen 17.
— Ana., Arb., Ponarth, Wiesenstraße 39.
— Wilh., Arbeiter, Wasserhebewerk 2.
Linkert, Jul., Müller, Fuchsb. Chaussee 6.
Lockau, J., Handelsgärtn., Mittelh., Thiergartenstraße 2.
Lockner, Herm., Gerb., Ponarth, Wiesenstr. 44
Lockwald, Frz., Arb., Ponarth, Brandenburgerstraße 68.
Löhrke, Gust., Bahnwärt. a. D., Ponarth, Karschauerstraße 13.
Lölöffel, Franz, Böttcher, Ponarth, Brandenburgerstraße 66.

Loschke, Gottl., Briefträger, Mittelhufen, Thiergartenstraße 5.
— E., Wächter, Mittelh., Thiergartenstr. 4
Lotz, Matth., Tischler, Ponarth, Brandenburgerstraße 57.
Lubba, Aug., Bahnwärter, Neue Bleiche.
Lubbe, Carl, Milchfahr., Ponarth, Brandenburgerstraße 26.
— Schuhmmstr., Kalthof, Tannenallee.
— Stellmachermstr., Kalthof, Tannenallee.
Luchau, Fritz, Lehrer, Brandenburgerstr. 85.
Ludw., Mich., Kellermeister, Ponarth, Speichersdorferstraße 2.
Lüdersdorf, Händler, Mittelhufen, Thiergartenstraße 6.
Lukschus, Carl, Fußgendarm, Mittelhuf., Thiergartenstraße 1a.
Luisenhöh, Mittelh., Hauptstr. 23. 455.
Luisenwahl, Park, Mittelh., Hauptstr. 22.
Lux, F., Restaur., Mittelh., Kirchhofstr. 1.

## M.

Macht, Fräulein, Kalthof, Königsallee 51.
Maack, Ferd., Arbeit., Ponarth, Brandenburgerstraße 67.
— Herm., Arbeiter, Ponarth, Brandenburgerstraße 47.
Mäding, Hugo, Restaurat., Carolinenhof, Kalthof, Rennparkallee 14.
Mängel, Carl u. Gust., Arbeiter, Wasserhebewerk 2.
Märtsch, Fr., Arb., Ponarth, Bergstr. 15.
Magazin, Aug., Arbeiter, Ponarth, Brandenburgerstraße 13.
Magdalenenstift, Ostpr., Mittelhufen 148. 667.
Magfelde, Magd., Wwe., Ponarth, Karschauerstraße 16.
Mahl, Bertha, Geschäftsinhab., Ponarth, Brandenburgerstraße 9.
Maleicke, Franz, Schmiedemstr., Kalthof, Königsallee 41.
Mann, Wilh., Maurer, Ponarth, Feldstr. 5.
— Carl, Kutscher, Ponarth, Speichersdorferstraße 3.
Manneck, Aug., Fritz und Gust., Maurer, Ponarth, Feldstraße 1.
— Wilh., Schmied, Cosse 5.
— Friedr., Arbeit., Ponarth, Feldstr. 2.
Marcus, Rudolf, Gastwirth, Ponarth, Brandenburgerstraße 10
Marenholz, Wilh., Gärtner, Ponarth, Brandenburgerstraße 8.
Marggraff, Betr.-Secr., Werkstattstr. 2.
Marter, Alb., Arb., Ponarth, Feldstr. 2.
Maser, Carl, Arb., Ponarth, Bahnstr. 7.
Masurath, Eisendreher, Mittelh., Thiergartenstraße 6.
Matolat, Fuhrhalter, Vorderhufen 14.
Mattern, Carl, Arb., Ponarth, Hofstr. 1.
— Herm., Arbeiter, Vorderhufen 18.
— Otto, Arb., Ponarth, Karschauerst. 25.
May, Rud., Maurer, Ponarth, Bahnstr 5.
— Frdr., Milchpächt., Ponarth, Parkstr. 3.
Mayer, Gottfr., Bierfahrer, Ponarth, Karschauerstraße 1c.
Mayer, R., Wittwe, Vorderhufen 22.
Mehler, Christ., Kutscher, Ponarth, Brandenburgerstraße 73.
— Heinr., Vorarb., Ponarth, Speichersdorferstraße 3.
Meier, Herm., Werkmstr., Ponarth, Werkstattstraße 7.
— Aug., Arbeiter, Ponarth, Bahnhofst. 6.
— Carl, Arbeiter, Ponarth, Bergstr. 5.
Meitz, Aug., Arbeit., Ponarth, Bahnst. 6.
— Wilh., Arbeiter, Ponarth, Brandenburgerstraße 68.
Melletat, Schmiedemstr., Vorderhufen 6.
Melsbach, Paul, Brauer, Schönbusch.
Mertins, Gust., Besitzer, Ponarth, Brandenburgerstraße 26.
Messert, Arbeiter, Hadershof.
Metz, Jul., Maurer, Vorderhufen 16.
Meyer, Fritz, Restaurateur, Mittelhufen, Kirchhofstraße 2.
— Jul., Töpfer, Vorderhufen 14.
— H., Händler, Vorderhufen 9.
— Wilh., Händler, Vorderhufen 22.
— Friedr., Arbeiter, Ponarth, Brandenburgerstraße 47.
Mieran, Aug., Factor, Thiergarten.
Migge, Carl, Obermüller, Cosse 1.
— Ferdinand, Schmied, Ponarth, Karschauerstraße 1a.
— Carl, Arbeiter, Tragheimsdorf 11.
Mikeleit, Hans, Buchhalter, Schönbusch.
Milewski, Sergeant, Kalthof, Exerzierplatzstraße.
Milke, Herm., Arbeiter, Ponarth, Karschauerstraße 18.
Milkereit, Johann, Heizer, Cosse 5.
Miltkau, Wilhelm, Schneider, Ponarth, Hofstraße 5.
Mintel, Friedrich, Eigenthümer, Ponarth, Gartenstraße 4a.
— Gustav, Bierfahrer, Ponarth, Brandenburgerstraße 16.
— Herm., Arbeiter, Ponarth, Brandenburgerstraße 28.
Minuth, Rich., Material-Verw., Ponarth, Werkstattstraße 5.
— Carl, Handl.-Geh., Petrol. Magazin.
Mischke, Ferd., Eigenthümer, Ponarth, Brandenburgerstraße 69.
— Friedr., Maschinenw., Ponarth, Speichersdorferstraße 2.
— Dan., Schuhm., Ponarth, Feldstr. 9.
— Ed., Arbeiter, Ponarth, Brandenburgerstraße 81.
Missun, Lehrer, Mittelhufen, Hauptstr. 9a.
Model, O., Handelsgärtner, Mittelhufen, Hauptstraße 6.
Monin, Carl, Arbeiter, Ponarth, Karschauerstraße 13.
Morowski, Carl, Bäckermstr., Ponarth, Hofstraße 1.
Moritz, Friedr., Gastwirth, Ponarth, Brandenburgerstraße 27.
Moykau, Herm., Gerbermeister, Ponarth, Wiesenstraße 44.
Mühling, Bernhard, Betriebs-Secretär, Ponarth, Werkstattstraße 7.

Müller, A., Handelsgärtn., Tragheimsdorf, Borkmühle 2.
— Fr., Handelsgärtn., Tragheimsdorf 15.
— Oscar, Gärtner, Ponarth, Parkstr. 2.
— Albert, Händler, Ponarth, Brandenburgerstraße 44.
— Franz, Restaurateur, Ponarth, Brandenburgerstraße 2.
— Friedr, Schlosser, Ponarth, Speichersdorferstraße 17.
— Friedr., Milchfahrer, Ponarth, Brandenburgerstraße 58.
— Franz, Tischler, Vorderhufen 7.
— Herm., Kutscher, Ponarth, Speichersdorferstraße 3.
— Carl, Factor, Rathshof 4.
— Ad., Arbeit., Ponarth, Wiesenstr. 39.
— Friedr., Arb., Ponarth, Godrinerst. 7.
Müllerecht, Ed., Chausseeaufseher, Vorderhufen 20.
Münsterberg, Friedr., Arbeiter, Ponarth, Karschauerstraße 29.
Muhlack, Alb., Handelsgärtner, Mittelhufen, Bahnstraße 3.
— Gust., Schmied, Cosse 1.

## N.

Nachtigall, Carl, Arb., Ponarth, Brandenburgerstraße 21.
Nagel, Aug., Arb., Ponarth, Feldstr. 9.
Nagerr, Aug., Arb., Ponarth, Hofstr. 1.
Naudith, S., Getreide-Commissar, Vorderhufen 16.
— Rich., Factor, Vorderhufen 16.
Naujoks, Otto, Arbeiter, Ponarth, Brandenburgerstraße 82.
Naumann, Albert, Kutscher, Mittelhufen, Thiergartenstraße 4.
Nehm, Friedrich, Stellmacher, Ponarth, Karschauerstraße 19.
— Friedr., Arb., Ponarth, Godrinerstr. 7.
Neidenberger, Franz, Arbeiter, Ponarth, Godrinerstraße 6.
Nett, Carl, Wächter, Wasserhebewerk 3.
— Carl, Arbeiter, Vorderhufen 11.
Neumann, Friedr., Bierfahrer, Ponarth, Wiesenstraße 3.
— Friedr., Böttcher, Ponarth, Palvenstr. 3.
— Albert, Eisendreher, Vorderhufen 12.
— Aug., Händler, Tragheimsdorf 372.
— Ed., Faßkellner, Kalthof, Königsallee 39.
— Franz, Kirchhofswärt., Neuer Tragh. Kirchhof.
— Jul., Maschinist, Petrol.-Magazin.
— G., Maurer, Ponarth, Brandenbstr. 79.
— H., Maur., Ponarth, Brandenburgstr. 45.
— E., Restaurat., Mittelh., Hauptstr. 13/14
— Aug., Schmied, Ponarth, Brandenburgerstraße 93.
— Gust., Tischlermstr., Tragheimsdorf 24.
— Gust., Tischler, Vorderhufen 12.
— Herm., Zimmerm., Ponarth, Hofstr. 1.
— H., Kutscher, Walzmühle Rathshof.
— Carl, Arb., Ponarth, Feldstraße 3.
— Friedr., Arb., Tragheimsdorf 11.
— Friedr., Arb., Ponarth, Karschauerst. 1c.
Neumann, Friedr., Arb., Vorderhufen 17.
— G., Arbeiter, Tragheimsdorf 20.
— Herm., Arb., Ponarth, Bergstraße 12.
— Ludw., Arb., Ponarth, Hofstraße 5.
Neumeyer, Friedr., Arb., Vorderhuf. 23.
Newiger, Ferd., Eigenth., Ponarth, Brandenburgerstraße 16.
Ney, E., Maurer, Vorderhufen 7a.
— Herm., Arb., Ponarth, Brandenburgerstraße 8.
Nickel, A., Schuldien., Ponarth, Schulstr. 5.
Niemann, Heinr., Maur., Ponarth, Feldstr. 1.
Nierenheim, Gg., Lehr., Ponarth, Wiesenstraße 13.
Nieswand, Frz., Fuhrh., Ponarth, Brandenburgerstraße 74.
Nitsch, Herm., Schneidermstr., Ponarth, Brandenburgerstraße 65.
— Gust., Schuhm., Ponarth, Brandenburgerstraße 78.
— Herm., Heizer, Rathshof.
— Ad., Arb., Ponarth, Bahnstraße 3.
— Carl, Arb., Ponarth, Bergstraße 4.
— Ferd., Arb., Ponarth, Brandenbstr. 58.
Nitschkowski, Aug., Scheerenschl., Ponarth, Bergstraße 15.
Nöske, Otto, Zimmerm., Ponarth, Brandenburgerstraße 28a.
Nötzel, Gerichtssecr., Mittelh., Bahnstr. 4.
— Kasernenins., Kalthof, Pionierkaserne.
Norda, Ant., Arb., Ponarth, Karschauerstraße 21.

## O.

Oberüber, A., Wwe., Vorderhufen 2.
Odwald, Carl, Arb., Ponarth, Speichersdorferstraße 19
Ohlendorf, Ferd., Maurer, Vorderhuf. 17.
Ohm, W., Rentier, Mittelh., Hauptstr. 27.
Olivier, Fußgend., Kalthof, Königsallee 44.
Olschewski C., Kaufm., Mittelhuf., Hauptstraße 30.
Orndorff, Anna, Rentiere, Mittelhufen, Hauptstraße 4.
Oschlies, E., Maurer, Mittelhuf., Thiergartenstraße 12. 981
Ossowski, Joh., Arb., Ponarth, Bahnstr. 7.
Ostdeutsche Mühlenwerke, Rathshof 11.
Osterode, A., Restaurat., Vorderhufen 10.
— Gust., Kaufmann, Vorderhufen 10a.
— Chaussee-Aufseh., Kalth., Königsallee 18.
Ottenberg, Friedrich, Fleischer, Ponarth, Speichersdorferstraße 6.

## P.

Packmohr, Ad., Gärtner, Ponarth, Brandenburgerstraße 76.
— Gärtnereipächter, Kalth., Königsallee 51.
— Aug., Maschinenb., Ponarth, Brandenburgerstraße 81.
Pätsch, F. Kutscher, Rathshof 11.
Pahlke, Carl, Riemermeister, Kohlhof.
— Hilfsarb., Ponarth, Werkstattstraße 3.
— Franz, Arb., Ponarth, Wiesenstr. 37.
Pahlsack, Wilh., Arb., Ponarth, Hofstr. 6.

Pangritz, Wilh., Vorarb., Ponarth, Speichersdorferstraße 2.
Pannwitz, Carl, Schlosser, Ponarth, Feldst. 3.
Pantel, Friedr., Schuhmacher, Kalthof, Königsallee 58.
Parlowitz, Factor, Mittelh., Thiergartenst. 6.
Parschat, H., Gärtn., Mittelh., Bahnstr. 12a.
Passenheim, G., Brunnenarb., Vorderh. 4.
— Elise, Lehrerin, Ponarth, Königsbergerstraße 6.
Pateisat, Frdr., Maschinenbauer, Ponarth, Brandenburgerstraße 70.
Paul, Carl, Arbeiter, Ponarth, Königsbergerstraße 4.
Paulk, Rich., Kaufmann, Cosse 3a.
Paun, Wilh., Arbeiter, Ponarth, Speichersdorferstraße 19.
Pehlke, Aug., Eigenth., Ponarth, Brandenburgerstraße 30.
— Carl, Arbeiter, Ponarth, Wiesenstr. 51.
Pelikan, A., Restaur., Mittelh., Hauptstr. 34
Peppel, Rud., Fleischermeister, Ponarth, Bergstraße 12.
— Rud., Eigenth., Ponarth, Brandenburgerstraße 44.
— Ferd., Schmied, Ponarth, Speichersdorferstraße 16.
Perbandt, Carl, Arb., Ponarth, Brandenburgerstraße 70.
Perkuhn, Friedr., Kutscher, Cosse 4.
Perrey, Jul., Rector, Ponarth, Brandenburgerstraße 8.
Peschel, Wilh., Maurer, Ponarth, Bergstr. 5.
Peter, Carl, Arbeiter, Ponarth, Speichersdorferstraße 3.
— Herm., Arb., Ponarth, Karschauerstr. 16.
Petereit, Wilh., Bahnwärter, Tragheimsdorf, Bahnwärterhaus.
— Friedr., Weichenst., Vorderhufen 10a.
Peters, Generallandsch.-Beamt., Mittelh., Hauptstraße 6.
— Wilh., Arbeiter, Ponarth, Karschauerstraße 16.
Petrick, Herm., Maschinist, Cosse 1.
Petrusch, L., Handelsgärtn., Vorderh. 19.
Petschat, Friedr., Schmied, Ponarth, Brandenburgerstraße 82.
Pfau, Carl, Gendarm, Vorderhufen 8.
Pfeiffer, Jul., Schlosser, Ponarth, Hofstr. 7.
— Aug., Arbeiter, Ponarth, Wiesenstr. 13.
Pferdebahnhof Kalthof, Pionierstraße 5.
Pharherr, Franz, Arb., Ponarth, Hofst. 2.
Pflug, Otto, Schmied, Ponarth, Brandenburgerthorstraße 80.
Pichler, Richard, Eisenhobler, Ponarth, Speichersdorferstraße 17.
Pieper, Friedr., Arb., Ponarth, Gartenstr. 6.
Pietsch, Ed., Mühlenb., Ponarth, Feldstr. 5.
— Herm., Arb., Ponarth, Gobrinerstr. 5.
— Wilh., Arbeiter, Ponarth, Bahnstr. 3.
Pinnow, Restaurat. u. Kaiserl. Postagent, Villa Königshöh, Kalthof, Königsallee 26. 570.
Pior, Bur.-Diätar, Ponarth, Werkstattstr. 7.
Pipin, Emilie, Wwe., Vorderhufen 23.
Pipirs, Franziska, Pfarrerfrau, Mittelh., Thiergartenstraße 1a.
Pischack, Aug., Arb., Ponarth, Karschauerstraße 14.
Platz, Aug., Arbeiter, Ponarth, Speichersdorferstraße 19.
Plaumann, C., Restaur., Vorderhufen 7.
— Carl, Arbeiter, Wasserhebewerk 3.
Plehn, Carl, Schmied, Ponarth, Hofstr. 5.
Plehwe, Otto, Rendant, Thiergarten.
Plewe, Otto, Gärtner, Vorderhufen 21.
Plohnke, Friedr., Arb., Ponarth, Königsbergerstraße 8.
Pörschke, Otto, Biersieder, Schönbusch.
— Aug., Eigenthüm., Ponarth, Brandenburgerstraße 15.
— Friedr., Arbeiter, Ponarth, Brandenburgerstraße 7.
Pohl, Friedr., Arb, Ponarth, Wiesenstr. 15.
Pohlmann, Aug., Arb., Ponarth, Feldstr. 3.
— Friedr., Arb., Ponarth, Parkstraße 3.
Politt, Heinr., Frau, Geflügelanst., Thiergarten.
Pomowski, Kellner, Vorderhufen 7b.
Ponto, Joh. Weichenst., Ponarth, Speichersdorferstraße 6.
Porsch, R., Gesellschafterin, Vorderh. 1.
Porteck, Rentiere, Mittelh., Bahnstraße 4.
Postelmann, Herm., Viehhändl., Ponarth, Gobrinerstraße 1.
Potreck, Ernst, Materialienverw., Ponarth, Werkstattstraße 7.
— Friedr., Schmiedemstr., Ponarth, Brandenburgerstraße 93.
— W., Restaurateur, Vorderhufen 4.
Pottel, Heinr., Arb., Ponarth, Speichersdorferstraße 3.
Prang, E., Partic., Vorderhufen 17.
— Carl, Arb., Ponarth, Karschauerstr. 1b.
Prenkschat, R., Bauunternehm., Mittelh., Thiergartenstraße 1a.
Preuß, Joh., Schneidermeister, Ponarth, Bergstraße 13.
— Anton, Steueraufseh., Ponarth, Wiesenstraße 84.
— Jul., Fußgendarm, Ponarth, Brandenburgerstraße 8.
Pries, Aug., Arb., Ponarth, Karschauerstr. 16.
— Carl, Arb., Ponarth, Karschauerstr. 3.
Pröck, Ferd., Arbeiter, Wasserhebewerk 4.
Pudwill, C., Arbeit., Ponarth, Brandenburgerstraße 30.
Püschel, Pferdebahn-Kutscher, Kalthof, Pionierstraße 5.
Pusch, Ferd., Bierfahrer, Ponarth, Brandenburgerstraße 9.
— Heinr., Arb., Ponarth, Feldstraße 5.
— Herm., Arb., Mittelh., Bahnstr. 5b.
Pust, Friedr., Arb., Ponarth, Parkstr. 3.
Putzer, Carl, Arbeit., Ponarth, Brandenburgerstraße 81.

## Q.

Quednau, Fritz, Comptoirist, Ponarth, Speichersdorferstraße 3.
— Friedr., Arb., Ponarth, Bergstraße 4.
Quitsch, Herm., Arb., Ponarth, Brandenburgerstraße 82.

# R.

Raatz, Aug., Wärter, Thiergarten.
Radeik, Herm., Arb., Ponarth, Bergstr. 5.
Radtke, H., Commis, Cosse 6.
Radowski, Alb., Bauunternehm., Ponarth, Karschauerstraße 7.
Radtke, Tischler, Vorderhufen 20a.
— Herm., Kutscher, Mittelh., Hauptstr. 6.
— Carl, Arbeiter, Ponarth, Brandenburgerstraße 58.
— Gust., Arbeiter, Ponarth, Königsbergerstraße 6.
Radzuweit, Gottfr., Maurer, Tragheimsdorf 17.
Räder, Friedr., Fleischer, Ponarth, Speichersdorferstraße 7.
— Franz, Lackirer, Ponarth, Speichersdorferstraße 18.
— Max, Masseur, Mittelh., Bahnstr. 12.
Ragupki, G., Restaurat., Mittelh., Hauptstraße 38.
Rahnenführer, Ferd., Kämmerer, Ponarth, Speichersdorferstraße 2.
Raschpichler, Gust., Schneidemüller, Cosse 1.
— Regine, Wwe., Mittelh., Hauptstr. 32.
Raudonat, Hans, Töpfer, Vorderh. 17.
Rauschning, E., Lehrerin, Mittelh., Hauptstraße 9b.
Rautenberg, Gust., Schmied, Ponarth, Karschauerstraße 17.
— Aug., Arbeiter, Ponarth, Brandenburgerstraße 67.
Rauther, O., Kaufm.-Wwe., Mittelhufen, Hauptstraße 8.
Redottée, F., Rentier, Mittelhuf., Hauptstraße 17/18.
Reetz, Restaurateur, Kalthof, Pionierst. 7.
Regelin, Ad., Landwirth, Pon., Parkstr. 4.
Regge, W., Rentier, Mittelhufen, Thiergartenstraße 2.
Rehberg, L. O., Käse en gros u. Fabrik für Berl. Kuhkäse und Königsb. Bierkäse, Vorderhufen 14.
— Aug., Arbeiter, Ponarth, Brandenburgerstraße 58.
Rehhahn, M., Lehrerin, Hardershof 1.
Rehse, Rob., Factor, Rathshof 4.
— Wwe., Vorderhufen 14.
Reichert, Theodor, Zimmerm., Ponarth, Wiesenstraße 21.
Reiff, Tob., Architekt, Mittelh., Bahnstr. 10.
Reimann, Friedr., Thierwärt., Mittelh., Thiergartenstraße 5.
— Gotfr., Milchfahrer, Ponarth, Brandenburgerstraße 79.
— Friedr., Brunnenarbeiter, Ponarth, Wiesenstraße 13.
— Am., Ww., Mittelh., Thiergartenstr. 13.
Reimer, Franz, Kreiser, Cosse 1.
— Gust., Maurer, Tragheimsdorf 17.
Reinke, Rud., Hilfsbahnwärt., Ponarth, Königsbergerstraße 6.
Reiter, Maurer, Kalthof, Königsallee 39.
Reschetzki, Aug., Arb., Ponarth, Brandenburgerstraße 58.
Reske, Carl, Arbeiter, Mittelh., Bahnstr. 5.
Richter, H., Lederzuricht., Ponarth, Hofstr. 8.
Riebensahm, C., Amtsvorst., Mittelhufen, Hauptstraße 35. ☎ 110.
— Alb., Fleischermeister, Ponarth, Brandenburgerstraße 7.
— Friedr., Arb., Ponarth, Godrinerstr. 6.
Rieck, Gust., Kaufmann, Ponarth, Königsbergerstraße 4.
Riedel, Friedr., Werkführ., Vorderhuf. 6.
— Gust., Arbeiter, Vorderhufen 22.
Riegel, Anna, Eigenthümerin, Ponarth, Karschauerstraße 19.
Riegert, Friedr., Schuhmach., Mittelhufen, Thiergartenstraße 1.
Riemann, H., Fleischermstr., Vorderhufen 7a.
— Carl, Arb., Ponarth, Karschauerstr. 14.
Ringeltaube, Pferdahnschaffner, Kalthof, Pionierstraße 5.
Ritter, Friedr., Arb., Ponarth, Brandenburgerstraße 20.
Rodd, Friedr., Maurer, Vorderhufen 7c.
Rodeck, Leop., Arb., Ponarth, Wiesenstr. 21.
Röhrig, Gust., Besitz., Ponarth, Bergstr. 1.
Römpke, Wilh., Arb., Ponarth, Palvenstr. 1.
Rösenberger, Andr., Tischl., Vorderhufen 18.
Röw, Carl, Arb., Pon., Brandenburgerstr. 80.
Rogge, Aug., Eigenth., Ponarth, Brandenburgerstraße 21.
— Joh., Arbeiter, Cosse 7.
Rohde, Aug., Arb., Ponarth, Bergstr. 3.
— Wilh., Arb., Pon., Brandenburgerstr. 76.
Rohr, Ed., emer. Lehrer, Ponarth, Parkstr. 4.
— Theod., Lehrer, Ponarth, Schulstr. 4.
Romey, Wilh., Besitzer, Ponarth, Brandenburgerstraße 79.
Rosenbaum, Hugo, Schmiedemstr., Ponarth, Thiergartenstraße 11.
— F., Arb., Ponarth, Brandenburgerstr. 10.
Rosenberg, Hrm., Arb., Ponarth, Wiesenst. 43
Rosenfeld, W., Kaufm., Ponarth, Brandenburgerstraße 10.
Roßmann, pens. Administr., Mittelh., Hauptstraße 29.
Rosteutscher, Traug., Kellerm., Schönbusch.
Rothermund, Ferd., Arb., Ponarth, Brandenburgerstraße 23.
Rudat, Käsehändler, Tragheimsdorf 4.
— Friedr., Arb., Mittelhuf., Hauptstr. 32.
Rudorf, Herm., Zimmermann, Mittelhuf., Fuchsberger Chaussee 3.
Rudkowski, Jos., Arbeiter, Cosse 5.
Rugowski, C., Gartn.-Bes., Tragheimsdorf 4
Ruhnau, Ant., Bauunternehmer, Ponarth, Brandenburgerstraße 67.
— Carl, Vorarbeiter, Ponarth, Speichersdorferstraße 16.
Runge, Joh., Eisenb.-Kanzlist, Mittelhuf., Thiergartenstraße 2.
Rust, Wilh., Kaufm., Ponarth, Brandenburgerstraße 9.

# S.

Saager, Jul., Schmiedemstr., Ponarth, Brandenburgerstraße 10.
— Aug., Arb., Ponarth, Brandenburgerstraße 15.

Saager, Gottl., Ponarth, Karschauerstr. 1a.
Saalkind, Moses, Eigenthümer, Ponarth, Brandenburgerstraße 58.
Sablonski, Herm., Schneidermstr., Ponarth, Speichersdorferstraße 19.
— Wilh., Kutscher, Ponarth, Brandenburgerstraße 44.
— Dan., Arb., Ponarth, Brandenburgerstraße 74.
Sabrowski, Otto, Restaurateur, Mittelh., Hauptstraße 5. 🖂 828.
Sänger, Gust., Magaz.-Verw., Petrol.-Magazin.
Sakowski, E., Kassirer, Mittelh., Thiergartenstraße 6.
— Otto, Bierfahr., Ponarth, Brandenburgerstraße 65.
— Herm., Arb., Ponarth, Godrinerstr. 1.
Salewski, Ernst, Pferdebahn-Kutscher, Vorderhufen 20a.
— Franz, Arb., Ponarth, Karschauerst. 18.
Salomon, F., Rentengutsbesitzer, Kalthof. Radialstraße 3.
— Wilh., Heizer, Vorderhufen 7a.
Samland, Otto, Gastw., Ponarth, Werkstattstraße 4.
— Gustav, Fleischer, Vorderhufen 7.
— Ferd., Stellmachermstr., Vorderhufen 9.
— W., Weichensteller, Ponarth, Werkstattstraße 3.
Sammert, Const., Taubstummenlehrer und vereid. Dolmetscher, Speciallehrer für Sprachkranke u. Schwerhörige, Mittelhufen, Hauptstraße 31.
Sampel, Gotth., Arbeit., Ponarth, Karschauerstraße 25.
Saß, Max, Baumschulenbesitzer, Mittelhufen, Bahnstraße 4.
Sauer, Carl, Werkführ., Ponarth, Hofstr. 7.
Sauerbaum, Wilh., Bierfahrer, Ponarth, Brandenburgerstraße 75.
Saunus, Franz, Schachtmeister, Ponarth, Brandenburgerstraße 79.
Schaack, Friedr., Arb., Ponarth, Parkst. 5.
Schablinski, Louis, Particul., Vorderhuf. 14.
Schalkau, H., Director, Mittelhufen, Hauptstraße 23. 🖂 455.
Scharfenorth, Restaurat., Villa Germania, Kalthof, Königsallee 35.
— Max, Kaufmann, Rathshof 4.
— Commis, Kalthof, Königsallee 35.
— Wittwe, Kalthof, Königsallee 35.
— Ferd., Arbeiter, Vorderhufen 16.
— Aug., Rentiere, Mittelh., Thiergartenstraße 2.
Scharnowski, Carl, Arb., Ponarth, Bergstraße 4.
Scheeffer, F., Rent., Mittelhuf., Hauptstr. 15.
Scheer, Friedr., Arb., Ponarth, Wiesenstraße 18.
Scheffler, Gottfr., Vorarbeit., Ponarth Parkstraße 3.
— Gust., Maurer, Tragheimsdorf 372.
— Heinr., Privatier, Vorderhufen 1.
— Wilh., Arb., Ponarth, Brandenburgerstraße 29.
Scherlitzki, Carl, Arbeiter, Cosse 7.
Scherweit, Wilh., Eigenthümerin, Ponarth, Bergstraße 13.
Schetatusch, Kaufm., Mittelh., Hauptst. 17.
Scheuer, F. A., techn. Leiter, Walzmühle Rathshof.
Schewski, Gärtner, Kalthof, Königsallee 52.
Schiedler, Aug., Arb., Ponarth, Königsbergerstraße 7.
— Carl, Arb., Ponarth, Bergstraße 5.
Schiemann, C., Chaussee-Aufseher, Vorderhufen 1a.
— Aug., Streckenarb., Vorderhufen 16.
Schiffer, Alb., Maschinist, Kohlhof 3.
Schifferdecker, Ad., Brauführer u. Procurist, Ponarth, Königsbergerstraße 1.
— Ed., Brauereidirector u. Königl. Commissionsrath, Ponarth, Brandenburgerstraße 94.
— Paul, Brauerei-Techniker, Ponarth, Speichersdorferstraße 1.
Schilling, Wilh., Verw., Mittelh., Hauptstraße 35.
Schimmelpfennig, Friedr., Arb., Fuchsb. Chaussee 3.
— Herm., Arb., Ponarth, Wiesenstr. 17.
Schimtenings, Joh., Arb., Ponarth, Hofstraße 2.
Schink, Wilh., Kutscher, Hardershof 2.
— Ernst, Arb., Ponarth, Karschauerst. 1c.
Schirmacher, Carl, Tischlermstr., Ponarth, Brandenburgerstraße 9.
— J., Altsitz., Ponarth, Brandenburgerst. 77.
— Franz, Brauer, Schönbusch.
— Friedr., Schmied, Ponarth, Feldstr. 6.
— Franz, Arbeiter, Ponarth, Karschauerstraße 5.
Schirwing, Friedr., Arbeiter, Brandenburgerstraße 68.
Schittig, Frdr., Werkst.-Magazin-Aufseh., Ponarth, Hofstraße 7.
Schleicher, Hugo, Gemeinde-Vorst., Kunst- und Handelsgärtner, Kalthof, Königsallee 39 und Rennparkallee 6.
Schlemminger, H., Restaurateur, Mittelhufen, Hauptstraße 37.
Schlobinski, Wwe., Mittelhufen, Hauptstraße 37.
Schlubbe, Alb., Arb., Ponarth, Gartenstr. 6.
Schmadtke, Aug., Arb., Brandenburgerst. 76.
Schmeer, Hermann, Bierfahrer, Ponarth, Speichersdorferstraße 16.
— Carl, Arb., Ponarth, Karschauerstr. 29.
Schmerberg, H., Restaurat., Kalthof, Villa Schweizerthal, Königsallee 39 u. Rennparkallee 6.
— Gust., Arbeiter, Ponarth, Wiesenstr. 17.
Schmidt, Herm., Eigenth., Ponarth, Hofstr. 3.
— Louis, Besitzer, Tragheimsdorf 372.
— Friedr., Maurer, Ponarth, Wiesenst. 17.
— Alb., Schlosser, Ponarth, Königsbergerstraße 4.
— Carl, Arb., Ponarth, Karschauerstr. 13.
— Gust., Arb., Ponarth, Godrinerstr. 5.
Schmidtke, Friedr., Steinsetzer, Ponarth, Brandenburgerstraße 82.
Schmolei, Wilh., Eigenthümer, Ponarth, Brandenburgerstraße 84.

Schnee, Ed., Todtengräber, Mittelhufen, Hauptstraße 34.
Schneewitz, J., Kellner, Mittelh. Bahnstr. 4.
Schneider, Aug., Werkmeister, Ponarth, Werkstattstraße 7.
— Franz, Schlosser, Ponarth, Karschauerstraße 25.
Schneidereit, Joh., Schuhm., Cosse 4.
— Friedr., Factor, Cosse 4.
— Gust., Arbeit., Ponarth, Wiesenstr. 37.
Schnettka, Otto, Postvorsteher, Mittelh., Hauptstraße 27.
Schöfski, Brenner, Vorderhufen 14.
Schön, Joh., Wwe., Mittelhufen, Hauptstraße 35.
Schönen, Otto, Obergärtn., Thiergarten.
Schönfeld, Wilh., Ziegelmstr., Kohlhof 2.
— Wilh., Schirrmstr., Ponarth, Speichersdorferstraße 19.
Schönteich, Carl, Arbeit., Ponarth, Brandenburgerstraße 56.
Schöttke, Carl, Maurerpolier, Ponarth, Karschauerstraße 21.
— Herm., Arbeiter, Ponarth, Feldstr. 9.
Scholz, Franz, emer. Cantor, Ponarth, Brandenburgerstraße 8.
Schories, Aug., Maurer, Ponarth, Brandenburgerstraße 85.
Schrade, Gust., Tischler, Ponarth, Karschauerstraße 25.
— Carl, Arbeiter, Ponarth, Palvenstr. 3.
— Otto, Arb., Ponarth, Karschauerstr. 29.
Schritt, Emil, Fleischer, Karschauerstr. 25.
Schröder, E., Handelsgärtner, Kalthof, Königsallee 53.
— Emil, Kaufmann, Cosse 2.
— Carl, Glaser, Ponarth, Wiesenstr. 6.
— Arb., Mittelhufen, Thiergartenstr. 4.
— Otto, Arbeit., Ponarth, Bergstraße 5.
Schüler, Eduard, Betriebssecr., Ponarth, Werkstattstraße 5.
Schulz, Gust., Hobler, Cosse 1.
— Gust., Maschinenputz., Ponarth, Wiesenstraße 45.
— Ed., Maurer, Tragheimsdorf 24.
— Aug., Tischler, Vorderhufen 6.
— Alb., Invalide, Ponarth, Wiesenstr. 13.
— Carl, Arbeiter, Ponarth, Brandenburgerstraße 15.
— Gottl., Arbeiter, Ponarth, Gartenstr. 6.
— Gust., Arbeiter, Ponarth, Speichersdorferstraße 7.
— Heinr., Arbeiter, Ponarth, Brandenburgerstraße 68.
— Marie, geb. Weiß, Diätarfrau, Kalthof, Königsallee 14.
Schwarz, Alb., Eigenth., Ponarth, Brandenburgerstraße 48.
— Aug., Eigenth., Ponarth, Brandenburgerstraße 49.
— Sergeant, Kalthof, Exerzierplatzstraße.
— Herm., Besitzer, Ponarth, Brandenburgerstraße 63.
— Herm., Fleischmstr., Ponarth, Speichersdorferstraße 19.
— Carl, Händler, Vorderhufen 7a.
— Carl Maschinist, Cosse 1.
Schwarz, Franz, Maurerpol., Vorderh. 10a.
— Herm., Maurer, Ponarth, Wiesenstr. 6.
— Gust., Zimmerm., Ponarth, Wiesenstr. 18.
— Aug., Arbeiter, Ponarth, Karschauerstraße 5.
— Friedr., Arbeiter, Ponarth, Feldstr. 3.
— Wilh., geb. Petrusch, Eigenthümer, Ponarth, Waldplanstraße 2.
Schwedland, Carl, Inspector, Schönbusch.
Schweichler, Aug., Eigenthümer, Ponarth, Brandenburgerstraße 68.
Schweigger, Louis, Comptorist, Schönbusch.
— E., Fleischermeister, Vorderhufen 13.
— J., Fleischermeister, Vorderhufen 13.
— Wilh., Lehrer, Kalthof, Königsallee 11.
Schweinberger, Pferdebahnschaffn., Vorderhufen 7c.
Schwerin, Herm., Arb., Ponarth, Wiesenst. 51
Schwibbe, Th., Schneidermstr., Vorderh. 2.
Scott, Wilh., Maschinist, Wasserhebewerk.
Seek, Otto, Böttcher, Ponarth, Brandenburgerstraße 67.
— Friedr., Kaufm. u. Restaurat., Vorderh. 13
— Joh., Fräul., Mittelh., Bahnstraße 6.
Seeliger, Herm., Arbeiter, Ponarth, Königsbergerstraße 8.
Sehm, Carl, Instmann, Mittelhufen, Hauptstraße 21.
Seidler, Rob., Seiler, Mittelh., Kirchhofstr. 4.
— Carl, Tischler, Ponarth, Godrinerstr. 4.
— Gotth., Arbeiter, Ponarth, Feldstraße 2.
Sempf, Carl, Pferdeb.-Kutscher, Vorderh. 4.
Sewelies, Ad., Hobler, Cosse 1.
Seydack, Carl, Fleischer, Vorderhufen 14.
Siebert, Friedr., Schlosser, Ponarth, Brandenburgerstraße 94.
— Herm., Arbeiter, Ponarth, Brandenburgerstraße 56.
— H., Wittwe, Restaurateur, Mittelhufen, Fuchsberger Chaussee 8.
Siebrandt, Alex., Braumeister, Ponarth, Speichersdorferstraße 20.
Siemoleit, Emil, Böttcher, Ponarth, Hofstr. 2
— Fedr., Maur., Ponarth, Karschauerstr. 22.
Siemund, Herm., Schmied, Ponarth, Feldst. 6
Simoneit, Georg, Bahnw., Vorderhuf. 13.
Skottke, Alb., Bauuntern., Ponarth, Feldst. 1.
— Otto, Zimmerm., Ponarth, Godrienerst. 5.
— Leop., Arbeiter, Ponarth, Speichersdorferstraße 7.
Sommerfeldt, Dr. Franz, prakt. Arzt, Mittelhufen, Hauptstraße 35.
— Herm., Kellner, Thiergarten.
— Jacob, Schlosser, Ponarth, Feldstr. 1.
Sonnabend, Carl, Particulier, Mittelhufen, Hauptstraße 6.
— Joh., Restaurateur, Mittelh., Hauptstr. 6.
— Carl, Kutscher, Petroleum-Magazin.
Sonnenstuhl, Ad., Besitzer, Ponarth, Brandenburgerstraße 36.
Soltau, Gust., Arb., Tragheimsdorf 24.
Specht, Frz., Arb., Ponarth, Feldstraße 2.
Spielmann, Aug., Arbeit., Ponarth, Wiesenstraße 51.
Spitzkowski, Leop., Monteur, Cosse 1.
Sprengel, Friedr., Arbeiter, Ponarth, Brandenburgerstraße 75

Springer, Heinr., Maschinenw., Ponarth, Brandenburgerstraße 15.
Springstein, Christ., Bierfahrer, Ponarth, Hofstraße 5.
— Wilh., Kutscher, Ponarth, Speicherdorferstraße 3.
Sprung, Alb., Arb., Ponarth, Karschauerst. 25
Squar, Gust., Arbeiter, Ponarth, Königsbergerstraße 8.
Stadlich, Wilhelm, Gärtner, Mittelhufen, Thiergartenstraße 13.
Stähr, Gottfr., Maurer, Ponarth, Brandenburgerstraße 75.
Staginnus, Ad., Arbeiter, Vorderhufen 12.
Standt, Carl, Werkmstr., Ponarth, Werkstattstraße 2.
Steffeck, Herm., Besitzer, Tragheimsdorf 7.
Steil, Anna, Fräul., Mittelhufen, Hauptstraße 27.
Steinbiß, Friedr., Steueraufseh., Ponarth, Brandenburgerstraße 84.
Steinhardt, Carl, Arbeiter, Ponarth, Gobrinerstraße 7.
Steinke, Herm., Arb., Ponarth, Karschauerstraße 23.
Stellmacher, Gust., Arbeiter, Cosse 4.
Sternnagel, Bautechniker, Rennparkallee 6.
Stobbe, Aug., Maur., Ponarth, Feldstr. 3.
— Gottfr., Arbeiter, Ponarth, Wiesenstr. 18.
Störmer, Aug., Heizer, Thiergartenstr. 13.
Stolte, Paul, Bildhauer, Vorderhufen 6.
Stolz, Heinr., Maurer, Ponarth, Karschauerstraße 14.
Stolzenberg, Arth., Commis, Ponarth, Parkstraße 3.
Stolzenwald, G., Handl.-Geh., Petroleum-Magazin.
Storck, Ernst, Tischler, Tragheimsdorf 21.
Struwe, Fr., Drechslermstr., Vorderhufen 6.
— Friedr., Arb., Ponarth, Feldstraße 2.
— Wilh., Arbeit, Ponarth, Bergstraße 5.
Stüver, Musikdirigent, Kalthof, Pionierkas.
Stumpf, Frz., Fleischer, Ponarth, Brandenburgerstraße 21.
Sturmhöfel, Rud., Zimmermann, Ponarth, Wiesenstraße 13.
Sudermann, Franz, Fleischer, Ponarth, Karschauerstraße 17.
Süß, Carl, Bahnwärter, Neue Bleiche.
Suldt, Otto, Dreher, Ponarth, Hofstr. 3.
Sulga, Otto, Kaufm., Colonialw.-Handlg., Ponarth, Königsbergerstraße 6.
— Martha, Rector-Wittwe, Postagentur, Ponarth, Königsbergerstraße 6.
Sult, Carl, Kutscher, Ponarth, Bergstr. 4.
Summa, Wilh., Arbeiter, Ponarth, Karschauerstraße 29.
Suplie, A., Maschinist, Wasserhebewerk.
Supplies, Emil, Klempner, Ponarth, Karschauerstraße 18.
Supplit, Friedr., Maschinist, Mittelhufen, Bahnstraße 4.
Swarts, Wilh., Zuschneider, Mittelhufen, Bahnstraße 10.
Sweda, Herm., Bildh., Vorderhufen 6.
Swillus, Franz, Lehrer, Mittelhufen, Hauptstraße 31.
Szebrat, Ed., Arbeiter, Ponarth, Brandenburgerstraße 69.
Szaffranneck, Zuschneider, Kalthof, Pionierstraße 12.
Sziede, Herm., Schmied, Ponarth, Karschauerstraße 23.
Szillat, C., Arbeiter, Ponarth, Karschauerstraße 18.
Szymanski, Rud., Kellner, Mittelhufen, Hauptstraße 5.

## T.

Tannenberg, Wilh., Arbeiter, Ponarth, Brandenburgerstraße 72.
Tapper, Emil, Fahrpächter, Cosse 5.
Tautorus, Ferd., Eigenthümer, Ponarth, Wiesenstraße 37.
Teichmann, Ludw., Reisend. Vorderhuf. 10a.
Teuchert, Carl, Fleischermstr., Mittelhufen, Thiergartenstraße 1a.
Teweß, C., Kfm., Ponarth, Karschauerstr. 16.
Thiel, Wilh., Oberbinder, Schönbusch.
— Alb., Arbeiter, Ponarth, Feldstr. 2.
Thiele, Dr. G., Prof., Mittelh., Hauptstr. 26.
Thielert, Helene, Wwe., Vorderhufen 7.
Thiergarten, Königsberger, Mittelhufen, Hauptstraße 6. ☎ 643.
Thimm, Carl, Rentier, Vorderhufen 14.
— Gottfr., Stellm., Ponarth, Palvenstr. 3.
Thomaschky, Rechnungsrath, Vorderhuf. 1b.
Thoms, Aug., Kutscher, Ponarth, Gobrinerstraße 4.
Thorun, Gust., Arbeiter, Ponarth, Brandenburgerstraße 71.
Thulke, Aug., Kutscher, Ponarth, Karschauerstraße 5.
Thunsdorf, Olga, Lehrerin, Mittelhufen, Hauptstraße 9b.
Thurau, Marie, geb. Müller, Lehrer-Wwe., Ponarth, Brandenburgerstraße 2.
Tichelmann, Aug., Arbeiter, Ponarth, Karschauerstraße 1ß.
Tiedemann, Ferd., Arbeiter, Ponarth, Karschauerstraße 21.
Tiedtke, Gust., Gärtner, Mittelh., Thiergartenstraße 13.
Tiefensee, Fritz, Maurer, Ponarth, Feldst. 6.
Tietz, Alb., Kutscher, Ponarth, Palvenstr. 1.
— Fußgendarm, Vorderhufen 5.
Tilsner, E., Speicheraufseh., Walzmühle, Rathshof.
Tobies, Friedr., Arbeiter, Ponarth, Bergst. 5.
Tolksdorf, Carl, Factor, Petrol.-Magazin.
Tollkühn, Joh., Wwe., Cosse 6.
Treichel, Cantor a. D., Mittelhuf., Hauptst. 32
Treukler, Factor, Ponarth, Werkstattstr. 4.
Triebensee, Marie, geb. Spey, Wittwe, Ponarth, Parkstraße 4.
Truschkat, Aug., Maurer, Ponarth, Hofstr. 6.
Tuschka, Arbeiter, Tragheimsdorf 4.

## U.

Ubert, Ad., Wallmstr. a. D., Cosse 3a.
Udau, C., Briefträger, Ponarth, Karschauerstraße 5.

Uebel, Bertha, Postsecr.-Wwe., Mittelhuf., Thiergartenstraße 1.
Ulbrich, P., Baumeister, Mittelhufen, Thiergartenstraße 1a.
Ullrich, Aug., Bierfahrer, Ponarth, Brandenburgerstraße 28.
— Carl, Lehrer, Mittelhuf., Hauptstr. 9b.
Ulonska, Jul., Betriebs-Secret., Ponarth, Werkstattstraße 7.
Unruh, Gottfr., Rentier, Mittelhufen, Bahnstraße 10.

## V.

Veit, Herm., Böttcher, Ponarth, Brandenburgerstraße 67.
Vieth, Wilh., Fleischermeister, Ponarth, Wiesenstraße 44.
Völkner, Friedr., Höker, Ponarth, Brandenburgerstraße 29.
Vogel, Carl, Maurer, Mittelhufen, Fuchsberger Chaussee 3.
Voigt, Clara, Wwe., Tragheimsdorf 372.
Volkmann, Wilh., Kutscher, Petroleum-Magazin.
Volz, Otto, Kunst- u. Handelsgeh., Kalthof, Königsallee 55.

## W.

Wabbel, Wilh., Arb., Ponarth, Speichersdorferstraße 6.
Wach, H., Gendarm, Vorderhufen 7.
Wachowski, Bertha, Fräulein, Mittelh., Thiergartenstraße 3.
Wächter, Wilh., Pflegefrau, Wasserhebewerk 1.
Wagner, Wilh., Arb., Ponarth, Karschauerstraße 88.
Waldukat, Friedr., Portier, Thiergarten.
Wallmeisterhaus, Vorderhufen 1b.
Walter, Dr. Jul., ordentl. Professor der Philosophie, Vorderhufen 1.
— Johs., Böttchermstr., Petrol-Magazin.
— Friedr., Maurer, Vorderhufen 22.
Wandrey, H., Gärtner, Mittelh., Bahnhofst. 4
Wargenau, Carl, Arbeiter, Ponarth, Speichersdorferstraße 16.
v. Wascinski, Lorenz, Kanzlei-Secretär, Thiergartenstraße 1a.
Wasgien, Ferd., Maurer, Ponarth, Brandenburgerstraße 83.
— Aug., Schmied, Brandenburgerstr. 83.
— Carl, Schmied, Brandenburgerstr. 85.
— Johs., Schneidermstr., Ponarth, Brandenburgerstraße 7.
— F., Arb., Ponarth, Königsbergerstr. 5.
Wasserberg, Schmiedemstr., Tragheimsdf. 11
Weber, Aug., Arb., Ponarth, Brandenburgerstraße 58.
Wedekind, Aug., Arb., Ponarth, Brandenburgerstraße 66.
Wegner, Aug., Arb., Ponarth, Hofstr. 7.
Wehrlein, Gottfr., Arbeiter, Ponarth, Brandenburgerstraße 71.
Weide, Herm., Handlgs.-Gehilfe, Petrol.-Magazin.
Weihnack, Emil, Rangirer, Ponarth, Königsbergerstraße 8.
Weiß, A., Obergärtn., Kalth. Königsallee 15.
— Friedr., Töpfer, Ponarth, Feldstr. 5.
Weißmann, Gust., Müller, Cosse 3a.
Welz, W., Restaurateur, Tragheimsdorf 1.
Wengel, F., Müller, Cosse 4.
Went, Friedr., Besitzer, Ponarth, Speichersdorferstraße 16.
— Carl, Arb., Ponarth, Karschauerstr. 13.
— Herm., Arb., Ponarth, Brandenburgerstraße 69.
— Wilh., Arbeiter, Ponarth, Gartenstr. 6.
Wermke, Herm., Gastw., Ponarth, Karschauerstraße 27.
— Otto, Schlosser, Ponarth, Hofstraße 2.
Werner, Curt, Schlosser, Ponarth, Karschauerstraße 18.
— Carl, Arb., Ponarth, Brandenburgerst. 75
Wessel, Kapellmstr., Mittelh., Bahnstr. 4.
— Carl, Kutscher, Vorderhufen 16.
Wessolowski, C., Factor, Mittelhufen, Hauptstraße 5.
Westenberger, Math., Fuhrhalter, Tragheimsdorf 17.
Westerhausen, Emil, Barbier, Ponarth, Wiesenstraße 1.
Wichert, F., Postbote, Ponarth, Brandenburgerstraße 8.
Wichmann, C., Arb., Ponarth, Godrinerstr. 4.
— Friedr., Arb., Ponarth, Königsbergerstraße 5.
Wielgoß, Otto, Buchhalter, Amts-Secret., Ponarth, Königsbergerstraße 4.
Will, Gust., Bahnwärter, Ponarth, Brandenburgerstraße 60.
— C., Eigenth., Ponarth, Brandenburgst. 65.
— Maurer, Kalthof, Königsallee 39.
— Wilh., Arb., Ponarth, Bergstraße 15.
Wilutzki, Joh., Schuhm., Ponarth, Speichersdorferstraße 17.
Winter, Bernh., Arb., Ponarth, Königsbergerstraße 6.
Winterfeld, Wilh., Pferdebahn-Kutscher, Kalthof, Pionierstraße 6.
— Carl, Milchpächt., Ponarth, Waldplanstraße 3.
— Fritz, Schmied, Mittelhuf., Hauptstr. 13.
— Friedr., Schuhm., Ponarth, Feldstr. 3.
— Carl, Arbeiter, Ponarth, Speichersdorferstraße 6.
Wittke, Sam., Eigenth., Ponarth, Gartenst. 4.
— Ed., Schlosser, Ponarth, Feldstraße 3.
Wittmann, Carl, Tischler, Kalthof, Königsallee 58.
Wiwandt, Gust., Feuerwärt. a. D., Cosse 3a.
Wölk, Adolph, Hauptlehrer, Mittelhuf., Hauptstraße 9a.
— Carl, Böttcher, Ponarth, Feldstr. 3.
— Wilh., Pächter, Ponarth, Speichersdorferstraße 2.
— Paul, Kesselschmied, Wasserhebewerk 1.
— Alb., Schlosser, Wasserhebewerk 1.
— Aug., Schmied, Wasserhebewerk 1.
— Emil, Schmied, Wasserhebewerk 1.
— Aug., Arb., Ponarth, Brandenburgerstraße 57.

Wölk, Ed., Arb., Ponarth, Godrinerstr. 4.
— Gottfr., Arb., Ponarth, Feldstraße 3.
Wogenstein, Robert, Schmied, Ponarth, Karschauerstraße 3.
Wokök, Gust., Factor, Thiergarten.
— Luise, Wittwe, Vorderhufen 12.
Wolff, Emil, Restaurat, Flora, Mittelhuf., Hauptstraße 35. 348.
— Herm., Ober-Gärtner, Kalthof, Königsallee 26.
— G., Kutscher, Mittelh. Thiergartenstr. 5.
— Ed., Streckenarb., Mittelhuf., Bahnstr. 7.
— Herm., Arb., Ponarth, Hofstraße 8.
Wolley, C., Chausseegeld-Erheber, Mittelhufen, Fuchsberger Chaussee 1.
Wolter, Aug., Arb., Ponarth, Bergstr. 5.
— Carl, Arb., Ponarth, Karschauerst. 13.
— Franz, Arb., Ponarth, Karschauerst. 27.
Wonnigkeit, F., Faßkellner, Vorderhufen 4.
Wormsdorf, Aug., Arbeiter, Ponarth, Wiesenstraße 37.
Wrobel, Gottl., Arb., Ponarth, Hofstr. 2.
Wulff, Friedr., Arb., Ponarth, Feldstr. 1.

## Z.

Zachrau, Carl, Arb., Ponarth, Wiesenst. 6.
— Luise, Wittwe, Ponarth, Brandenburgerstraße 58.
Zander, Aug., Tischl., Ponarth, Wiesenst. 3.
Zech, Bernhard, Gärtner, Mittelhufen, Kirchhofstraße 3.
Zenke, Paul, Comptoirist, Ponarth, Speichersdorferstraße 17.
— Julius, Mater-Verw. a. D., Colonialw.-Geschäft, Ponarth, Speichersdorferstraße 17.
Ziehr, Stuckateur, Vorderhufen 7a.
Zielaskowski, Kunst- und Handelsgärtner, Kalthof, Rennparkallee 11.
Zierep, Ernst, Verwalter, Mittelhuf., Hauptstraße 17/18.
Ziffer, Aug., Arb., Ponarth, Karschauerstr. 14.
Zigahn, C., Schmied, Ponarth, Karschauerstraße 1b.
— Friedr., Schuhm., Ponarth, Brandenburgerstraße 57.
— Franz, Arb., Ponarth, Bergstraße 5.
Zilian, Heinr., Fuhrmann, Vorderhufen 9.
— Wilh., Maurer, Vorderhufen 7c.
— Rud., Schmied, Vorderhufen 9.
— Aug., Arbeiter, Ponarth, Brandenburgerstraße 28.
— Friedr., Arbeiter, Ponarth, Königsbergerstraße 4.
Zimmermann, Aug., Eisenbohler, Ponarth, Brandenburgerstraße 75.
— Friedr., Maurer, Ponarth, Speichersdorferstraße 16.
— Wilh., Milchpächter, Ponarth., Brandenburgerstraße 57a.
Zipper, Herm., Arbeiter, Ponarth, Karschauerstraße 16.
Zipplies, Friedr., Eigenth., Ponarth, Hofstraße 5.
— Emil, Klempner, Ponarth, Königsbergerstraße 5.
Zoch, Carl, Arbeiter, Ponarth, Speichersdorferstraße 2.
Zöllner, Friedr., Arbeiter, Mittelhufen, Thiergartenstraße 4.
— Heinr., Arb., Ponarth, Karschauerst. 14.
— Heinr., Arb., Ponarth, Brandenburgerstraße 82.
— Marie, Rentiere, Mittelh., Luisenallee, Villa Victoria.

# Anhang.

## Während des Druckes eingegangene Nachträge und Berichtigungen.

**Notiz:** Der größte Theil der während des Druckes vorgekommenen und uns bekannt gewordenen Geschäfts-, Wohnungs- und Standesveränderungen hat noch im ersten Theil, „Alphabetisches Einwohner-Verzeichniß", Aufnahme gefunden, da diese Abtheilung zuletzt gedruckt wird. Dies zugleich zur Erklärung der hier und da zu bemerkenden Verschiedenheiten im Texte der sonst übereinstimmenden Abtheilungen.

### Erster Theil.

Adam, J., techn. Eisenbahn-Bur.-Diätar, Tannaustraße 3/4.
Babucke, Dr. Ernst, prakt. Arzt, Unterlaak 21.
Bartenwerfer, Paul, Bautechniker, Seite 23 zu streichen.
Bechert, Dr. med. Willy, prakt. Arzt, Hintere Vorstadt 4/5. Sprechst.: 8—10 Vormittags, 1/4—5 Nachmittags.
Berthold, Professs. Dr. Emil, Steind. 152. Sprechst.: Wochentags 4—5 Nachm. mit Ausnahme des Sonnabends.
Bertuch, Herm., „Restaurant zum Felsenkeller", Münzstraße 14.
Böhnhardt, Antonie, geb. Weisner, Kaufm.-Wittwe, Alter Garten 31
Dinesmann, Leo F, Kaufm, Compt.: Mittelgrabenstr. 4a, Wohn.: Hint. Vorstadt 25.
Eschholz, Anna, geb. Meye, Wwe., Weißgerberstraße 2.
Folchmann, Max, Conditorei u. Marzipanfabrik, Königstraße 84.
Gorezky, Julius, Kaufmann, Vertreter der F Heinr. Lanz, Mannheim, Henmarkt 14.
Gruber, J., Regierungs-Secr., Lieut. a. D., Hintertragheim 62.

Jagnot, Wilh., gen. Jacoby, Kanzl.-Geh., Königstraße 4ab.
— gen. Jacoby, gb. Oertel, Ww., Königst. 4ab
Königsberger Erste Margarinefabrik ꝛc. Seite 254 und Theil V Seite 45 zu streichen.
Krause, Toni, (Clara Bong Nachf.), Handschuh- u. Cravattengesch., Vord. Vorst. 37.
Magnus, Max, Rechtsanwalt, Franz. Str. 12.
787.
Oske, Wilhelm, Kaufm., F Saaling, vom 1. April 1898 ab Henschestraße 17.
Vörschke, Fleischermeister, Sternwartstr. 48.
Raeder, Gust. C., Vertreter der National Cash Register Comp., Steindamm 162.
Redeike, Aug., geb. Schweichler, Wittwe, Tamnaustraße 11.
Simon, Gust., Kaufm., Rittmstr. a. D. und Consul der schweizerischen Eidgenossenschaft, Königstraße 81. 252.

## Zweiter Theil.

**Französische Straße:** Nr. 3 E: Wwe. Heinrich. V: Buchhändler E. Heinrich. — Nr. 19 E wie vor.
**Münzstraße:** Nr. 22 E: Wwe. Heinrich. V: Buchhändler E. Heinrich, Französ. Str. 3.
**Kneiphöfische Hofgasse:** Nr. 2 E: Fräul. C. Raabe. V: Buchhändler Heinrich, Französ. Straße 3.

## Fünfter Theil.

### Aerzte.

Dr. Wilh. Tamm, Schmiedestraße 6/7.

### Aerzte für Harn- und Blasenleidende.

Dr. G. Aust, Kneiph. Langgasse 35.
Dr. A. Seelig, Steindamm 110/111.
Dr. F. Stockmann, Vorderroßgarten 16.

### Agenturen für die Wein-Groß-Branche.

Jacobs & Wagner, Steindamm 10a.

### Barbiere, Friseure und Perrückenmacher.

* Endrikat, G. A., Weißgerberstraße 12.

### Baumaterialien-Geschäfte.

Hesse, Heinrich, Koggenst. 18.

### Brauerei-Artikel und Korkwaaren.

Gärtner, R., vorm. Paul Krause, Bahnhofstraße 5.

### Clavierstimmer.

Hoffmann, Gust., Kl. Schloßteichstraße 1.
Scharfenort, Albert, Lobeckstraße 6.

### Claviertechniker.

Scharfenort, Albert, Lobeckstraße 6.

### Fastagen-Handlungen.

Erdmann, Johs., Kaiserst. 21.

### Feuer-Versicherungen.

Hanseatische Feuer-Vers.-Gesellschaft in Hamburg. Gen.-Ag.: Rich. Hanbold, Lizentstraße 13.
Süddeutsche Feuer-Vers.-Bank in München. Gen.-Ag.: Paul Schönwald, Vordere Vorstadt 17/18.

### Gardinen-Wasch- und Spannanstalten.

Capeller, B., Brodbänkst. 27.
Wigand, A., Drummstr. 32.

### Gesang- und Musiklehrer.

Scharfenort, Albert, Lobeckstraße 6.

### Getreide-Agenturen.

Saß, Richard, Kneiphöfische Langgasse 55.

### Getreide-Export-Geschäfte.

Paleit, E., Klapperwiese 9b.

### Getreide-, Futter- und Saatgeschäfte.

Hesse, Heinrich, Koggenstr. 18.

### Hypotheken- u. Grundstücks-Vermittelungs-Geschäft.

Witt & Co., Rud., Kneiph. Langgasse 50.

### Krankenbett-Fahrapparate.

G. Allzeit und H. Hennig, Klapperwiese 12.

### Lebens-Versicherungen.

„Iduna", Lebens-, Pensions- und Leibrenten-Vers.-Gesellsch. in Halle a. S., Gen.-Ag.: Becker & Rehaag, Lastadienstraße 20.

### Leder-Treibriemengeschäft.

Halm & Frohmann, Koggenstraße 13.

### Mehl-Engros-Geschäfte.

Becker & Rehaag, Lastadienstraße 20.

### Meiereien und Milch-Niederlagen.

Schulz, Ad., Milch- und Butter-Handlung, sowie Milch-Trinkhalle, Mitteltragheim 24a.

### Musikwaarenhandlung.

Schubert, Eduard, Steindamm 79/80.

### Pianoforte-Handlungen.

Hoffmann, Gust., Kl. Schloßteichstraße 1.
Kehler, A., Domstraße 7.

### Restaurateure.

Bertuch, Herm., Münzst. 14.

### Schieferdeckermeister.

Graap, W. G., Steile Str. 9.

### Stellenvermittelungs-Geschäfte.

Horn, F., Magisterstr. 56.
Martz, Mar., Hauptm.-Ww., Prinzenstraße 13.

### Tabak- und Cigarren-Handlungen.

Kiesel, Adolf, Kneiphöfische Langgasse 1/2.

### Thierärzte.

Ohm, Johs., Roßarzt im Westpreuß. Feld-Artiller.-Regiment No. 16, Neuer Markt 21.

### Transport-Versicherungen.

Assicurazioni generali (Allgemeine Assecuranz) Triest, Transport-Abtheilung, Saddirection in Berlin. Gen.-Ag. für Königsberg: Paul Schönwald, Vord. Vorstadt 17/18.
Deutsche Rück- und Mit-Vers.-Gesellsch. in Berlin für See-, Fluß- u. Landtransp.-Vers. Gen.-Ag.: Max Feinstein, Vordere Vorstadt 17/18.

### Volks- und Aussteuer-Versicherungen.

„Iduna", Sterbekassen- und Kinder-Versicherung in Halle a. S. Gen.-Ag.: Becker & Rehaag, Lastadienstraße 20.

# C. B. Ehlers,

**Königsberg i. Pr.,**

Weinhandlung en gros & en détail.

**Comptoir und Lager:**

**Altstädtische Bergstrasse Nr. 15.**

**Telephon-Anschluss 56.**

## Niederlagen

in Königsberg i. Pr.

| | |
|---|---|
| **E. Glück Nachfolger,** Commandite. | Königstrasse Nr. 34, Ecke Prinzenstrasse. |
| **Carl Mehl,** | Mittelanger Nr. 2. |
| **Dagobert Stein,** Aesculap-Droguerie. | Gr. Schlossteichstr Nr. 2, Ecke Münzstrasse. |
| **Otto Arendt,** Flora-Droguerie. | Steindamm rechte Str. 38, Ecke Wallsche Gasse. |
| **Carl Rudolph,** Stern-Apotheke. | Unterhaberberg Nr. 14. |
| **H. Magnus,** | Rhesastrasse Nr. 1. |
| **F. W. Arendt,** | Tragh. Pulverstr. Nr. 4a, Ecke Schützenstrasse. |

Die

# Dekorations-, Fahnen-

und

# Schilder-Malerei

von

# E. Bock,

**Königsberg i. Pr.,**

liefert nicht nur

## freihändige Malereien

für Theater, Panoramen, Wappen, Fahnen, Schützenscheiben, Scherzbilder für Hochzeiten u. a.,

## Schaufenster-Rouleaux

u. vieles w. m.,

sondern führt auch einfache und

## elegante Stuben-Malereien

nach eigenen Zeichnungen jeden Genres aus, ebenso sämmtliche

## Anstreich-Arbeiten und Häuser-Abputz

**zu soliden Preisen.**

# E. Bock,

**Hintere Vorstadt 70.**

# „HANSA“

## Privat-Stadtbrief-Beförderung,

### Güthge & Sander,

Königsberg i. Pr., Koggenstrasse 8.

## TARIF.

| | | per Stück |
|---|---|---|
| **Briefe** | im Gewicht bis zu 250 Gr. . . . | 3 Pfg. |
| **Hansa-Karten** | . . . . . | 3 „ |
| **Karten-Briefe** | . . . . . | 4 „ |
| **Waarenproben** | b. z. Gew. v. 250 Gr. | 3 „ |
| **Drucksachen** | „ „ „ „ 50 „ | 2 „ |
| „ | „ „ „ „ 250 „ | 3 „ |
| **Packete** | „ „ „ „ 1000 „ | 10 „ |
| „ | „ „ „ „ 2000 „ | 15 „ |
| **Geld-Aufträge** | bis 50 Mk. . . | 15 „ |
| „ „ | von 50 bis 150 Mk. | 20 „ |
| **Geldsendungen** | bis 50 Mk. . . | 10 „ |
| „ | „ 100 „ . . | 15 „ |
| „ | „ 200 „ . . | 20 „ |
| Für **Einschreiben** | der Sendungen | 10 „ |
| **Eilbriefe 10 Pfg.** | pr. Kilom. | |
| **Stadt-Telegramme** | . . . à | 15 „ |
| **Incassos** | für Vereine u. Geschäfte pro Quittung . . . . . | 5 „ |

# Wein-Gross-Handlung

# R. Zippel

**Königsberg i. Pr.**

Probirstube

**Steindamm Nr. 146.**

Telephon Nr. 858.

**Filiale Cranz,**

Königsberger Str. 3.

# Zweiter Theil.

**Verzeichniß sämmtlicher Gebäulichkeiten in der Stadt Königsberg mit Angabe der Eigenthümer und Einwohner nach den alphabetisch geordneten Straßen und den laufenden Hausnummern mit Angabe der durchkreuzenden beziehungsweise anstoßenden Straßen.**

E bedeutet Hauseigenthümer; wohnt derselbe nicht in dem betreffenden Hause, so steht das E vor dem Namen, im andern Falle hinter diesem. V bedeutet Hausverwalter.
(Schluß dieses Theils am 30. November 1897.)

### Abbau Königsberg

vor den Altstädtischen Holzwiesen.

Altst. Wiesenplatz 3 E: Kaufm. C. J. Gebauhr, Königstraße 68.

Altst. Wiesenplatz 9 u. 9a Eigenth. Aug. Mangrapp E. — Bes. Mangrapp jun. Brämmert, Wiesenpächter. Federlein, Fleischer.

Altst. Wiesenplatz 9 Nr. 3 Eigenth. Herm. Böhnke E.

Altst. Wiesenplatz 14 Gastw. A. Sreballus E.

### Abbau Neuer Pregelkrug.

Bes. Otto Felsch E. — Felsch, Wiesenpächter. Schenk, Fischer.

### Albertstraße.

— Besselstraße. —

1 E: Wwe. Sdrowack, Unterlaak 3. V: Frl. Salomon, in Nr. 2. — Baltrusch, Hauptamts-Assist. Heinrichs, Eisenbahnbetr.-Secr. a. D. Klink, Schuhmacher. Benkmann, Bautechniker. Binder, Postschaffner. Peyold, Buchhändl. Rockel, Fräul. Haußmann, Kosemund, Wittwen.

2 E: wie vor. — Mengering, Ger.-Assist. Schmidt, Particul.-Schulz, ehem. Bäckermeister. Raabe, Milit.-Anw. Huppke, Factor. Neumann, Schneider. Lilienthal, Steueraufseh. König, Schneiderin. Davidsit, Kanzleiinspekt.-Frau. Huppke, Fleischermstr.-Frau. Salomon, Fräul. Paeslack, Lehrerwittwe. Nieske, Staguhn, Wittwen.

3 Schankw. Mahrenholz E. — Beyermann, Agent. Behrendt, Prov.-Steuer-Kanzl. Borchert, Bicefeldw. Flick, Postillon. Bluhm, Pferdebahnschaffner. Wilutzki, pens. Schuldiener. Willutzki, Fräulein. Zach, Bartsch, Hinz, Bauschus, Ernst, Wittwen.

4 E: Rentier R. Linck, Besselstr. 2 — Hätzel, pens. Bahnmstr. Gonscherowski, Kutscher. Grübner, Schuhm. Schmelies, Fräul. Marx, Danowsky, Wwen.

5 Bäckermeister Kozau E. — Behrendt, Töpfer. Schmidt, Bote. Borchert, Bendrien, Schneider. Mey, Näherin. Rhode, Panzer, Wwen. Banduhn, Arbeiter.

6 E: Bauunternehmer Gustav Tietz, Unterhaberberg 26. — Grönig, Kanzlist. Braunfisch, Referend. Schmidt, Mont. Lange, Schuhm. Rompa, Schorrleyp. Briefstr. Hitz, Steuer-Aufseh. Koller, Maurer. Kornay, Schmied, Ewert, Schutzmann-Wachtmeister. Besch, Ewerlin, Steueraufseher. Barth, Postbote. Quitsch, Mertins, Briefträger. Gronau, Klempn. Gerlach, Näherin. Marquardt, Conrad, Koller, Hill, Wittwen.

7 Wwe. Larus E. — Ramminger, Bildhauer, Radtke, Schinz, Schuhm. Nurna, Böttcher. Weidukat, Maler. Barsuhn, Heizer. Borchert, Bureaugeh. Kerwien, Stellmach. Petter, Schneiderin. Scheffran, Borchert, Pottoff, Wölk, Dramsch, Schröder, Wittwen.

8 E: Sattlermstr. Ankermann, Weißgerberstraße 18. V: Tischler Schmidt. — Heinecker, Kaufmanns-Wwe. Springer, Schuhmacher. Philipp, Pahlke, Tischler. Schalge, Tapezirer. Waschkowsky, Maschinist. Bartke, Bäckermstr. Mertinatis, Störmer, Masurath, Schlosser. Breckenfelder, Commis. Lange, Zimmermann. Groß, Disselbach, Factore. Braun, Näherin. Breckenfelder, Woisna, Willuweit, Kalcher, Plew, Laade, Bouwein, Wwen. Kaminski, Arbeiter.

9 Schankwirth Dzienczuk E. — Riedt, Händlerin. Brandtner, Wittwe.

10 E: Kaufm. Wichmann, Nass. Gart. 46. — Henschke, Referend. Frau Becker, Verkuhn, Störmer, Bahr, Schneider. Staats, Tischler. Weber, Maler. Henfling, Köhler, Hautboisten. Frau Krüger. Steschun,

Schneiderin. Groß, Warnat, Willun, Wittwen. Gueck, Arbeiter.

10a E: w. v. — Hamann, Schneid., Mattern, Kirsten, Puttenat, Klang, Postschaffner. Eggert, Erzmoneit, Wittwen. Kaulbars, Arbeiter.

11 E: Fleischermstr. Schweiger, Wiese 20. — Dannenbaum, Bäcker. Kohn, Frl. Stadie, Ernsthof, Wittwen.

— Wiese. —

12 E: Gemeinnützige Baugesellsch. in Berlin. V: Moritz Schmidt, Wiese 11. — Schmohr, Klempn. Sadowski, Buchhaltr. Schulz, Commis. Gaßer, Tischler. Faust, Fact. Kugge, Kutscher. Barzig, Schlosser. Buttler, Schneiderin. Skibbe, Stadtpostbote. Kohtz, Pferdebahn-Kutsch. Lenkeit, Portier. Schlopies, Kochfrau. Weinert, Frl. Plew, Sadowski, Radau, Behrendt, Schink, Ernst, Lowien, Wittwen.

13 E: Kaufmann Paschke, Höferstraße 21. V: Schmied Unterspann. — Buchsteiner, Schutzmann. Plichta, Gastwirth. Degen, Raudies, Hautboisten. Rehfeldt, pens. Bahnbeamt. Suchland, Schmied. Kuhr, Laureit, Schlosser. Gespien, Heizer. Rothermund, Schneider. Teichert, Fact. Petrat, Böttcher, Bachler, Tischlerfrau. Laudien, Schröder, Arndt, Still, Schulz, Hoffmann, Wittwen.

14 E: Rentier R. Linck, Besselstraße 2. — Klein, Steueraufseher. Dornbusch, Töpfer. Rogge, Amtsdien. Gregor, Packmeister. Hoffmann, Stat.-Diät. Hermes, Hökerin. Wecke, Werner, Maurer. Kaufmann, Wirth, Schlosser. Mann, Näherin. Habig, Kausch, Wwen. Lojewski, Neumann, Arbeiter.

15 E: w. v. — Kröhnert, Schneider. Lau, Klempner. Klein, Steueraufseher. Anscheit, Buchhalter. Borkmann, Landw. Goltz, Gehrhardt, Golbeck, Tischler. Schwenkler, Sattler. Müller, Korallus, Schmiede. Schirrmann, Putzer. Hamann, Kfm.-Wwe. Salomon, Zimmat, Steff, Schmidtke, Wolff, Wittwen.

16 E: wie vor. — Grabowski, Zugführer. Klein, Buchhalter. Sagajewski, Steueraufseher. Hesse, Gendarm-Wittwe.

— Besselstraße. —

## Alter Garten.

— Bahnhofswallstraße. —

2 Kaufmannswittwe Marie Lange E. — Wiechmann, Kaufmann. Wiechmann, Geschäftsführ. Mikloweit, Bahnwärter. Wichmann, Rangiermeister. Gajewski, Schuhmacher. Holland, Former. Wild, Dannenberg, Hellmich, Hellwig, Röhres, Komnick, Herbst, Steinadler, Nikoleit, Ortmann, Wittwen.

3 Eisenb.-Kanzlist Kamstieß E. — Frau Sbrzesny. Skott, Wwe.

4 Joh. Daniel Christoph E. — Westerhausen, Eisenbahn-Betr.-Secr. Müller, Werkmeister. Andr. Christoph, Lehrer. Westerhausen, Kaiser, Rohde, Brähmer, Wittwen.

5 E: Meta Bellgardt, Haberberger Neue Gasse 25. — Perdszuhn, Anstreicher. Monseler, Baum, Murach, Meyhöfer, Bobeth, Bösch, Hoffmann, Wwen.

6 Tapezirer Heinr. Krause E. — Kielis, Tischler. Klaput, Wwe. Herbst, Näherin. Dietrich, Arbeiter.

7 Steinsetzermeister-Wwe. Richter E. — Kristan, Eisenb.-Civil-Supern. Iwan, Schlosser. Bastian, Weichenst. Sperling, Fräulein.

8 E: Tapez. Volkmann, Magistratstraße 31. Hennig, Polizeibote. Hennig, Bür.-Diät. Josewitz, Frobeen, Barbiere. Blumenthal, Kürschner. Ruschkowski, Töpfer. Lischnewski, Schlosser. Herrmann, Kutscher. Fischer, Schätzke, Greißwald, Wenk, Martin, Hochfeld, Halbsguth, Wwen.

9 Steuererb. a. D. Heinr. Volkmann E. — Boldt, Schlosser. Anscheit, Assec.-Beamt. Hanke, Kanzleivorst. Heinecke, Bernsteinarb. Anscheit, Wwe. Brotzki, Frl. Laskowski, Arbeiter.

10 Depot-Feldwebel a. D. Skamel E. — Böhnke, Weichensteller. Walzer, Schloss. Möwius, Seilermeister. Barsnick, Bahnwärter.

11 E: Steuererb. a. D. H. Volkmann in Nr. 9. — Liebe, Bernst.-Drechsl. Volkmann, Fleisch. Kühn, Schramm, Rudnick, Wittwen.

12 Locomotivführer Schneider (Frau) E. — Blümel, Schlosser. Müller, Korbm. Barkowski, Kulz, Arbeiter.

13 E: Mattern'sche Erben V: Zimmerm. Blankenstein. — Hinz, Birrel, Arbandt, Preuß, Schmiede. Hinz, Locomotiv-Putzer. Oschewski, Steinmetz. Squar, Schön, Oschewski, Wwen. Haiser, Näher. Schumacher, Schneiderin.

14 E: Kaufm.-Frau Moschall in Nr. 15. — Wolf, Nadler. Reimer, Bodenmeister. Seidler, Höker. Schwarznecker, Lokomot.-Putzer. Zimmermann, Wwe. Sahm, 2 Frl.

15 Wwe Reishaus E. — Moschall, Richau, Kaufl. Bader, Stat.-Assist. Kalitzsch, Maschinist. Barz, Ehlert, Zugführ. Pirsch, Werkmstr. Gnaß, Locom.-Führ. Stahlke, Schriftführerfrau.

16 Fuhrhalter Kleinfeld E. — Lübke, Obercontroleur-Wwe. Rezin, Sparkassen-Buchhalter. Gedaschke, Bremser. Leister, Locom.-Führ. Paproth, Bautech. Schröder, Bodenarb. Klein, Aufseher. Borowski, Dreher. Fernitz, Schlosser. Josupeit, 2 Frl. Elbe, Stellmacher. Lorenz, Maraun, Kutsch. Schulz, Schuhmacherfrau. Grubert, Kleinfeldt, Neumann, Benohr, Wwen.

17 Frl. Domischat E. — Domischat, Schneid.

18 E: Bur.-Hilfsarb. G. Hein, Wilhelmstraße 15. V: Metalldreher Eberhardt. 1. Sandg. 6. Pahlke, Kahleck, Kutscher. Finger, Schuhm. Kabuschat, Schneider.

Frau. Schönwald, Romeike, Schlösser, Hahn, Ernst, Kaselowski, Wwe.

19 E: Belgard'sche Erben. V: Belgard, Schuhmachermstr. — Koschinski, Schloss Kleist, Maurer. Schulz, Unternehmer. Pospich, Metallbohrer. Reinke, Stiftsfräulein. Liedtke, Tunat, Paun, Wwen.

20 Fleischermeister Fischer E.

21 Locom.-Führ.-Frau Brettschneider E. — Schipansky, Klatt, Lehrer. Wichmann, Bahnmstr.-Asp. Kiehl, Locom.-Führer a. D. Bahr, Behring, Schloss. Holzstamm, Rentiere. Schweichler, Wwe.

22 Kaufmann L. Müller (Frau) E. — Krause, ehem. Kaufmann.

23 Kaufmann Neumann (Frau) E. — Rohrmann, Landw. Dieckert, Schlosser, Will, Radtke, Fuhrhalter Gau, Sattler. Rosenberg, Maschinenarb. Pahlke, Kutscher. Leskien, Arbeiter.

24 E: Kaserneninsp. Kuß in Göttingen. — V: Wunderlich, Kaufmanns-Wwe. — Retke, Bautechn. Hennig, Priv.-Wächt. Kleinhardt, Schneiderin. Wunderlich, Kaufm.-Wwe. Schönfleisch, 2 Wwen. Kleinfeldt, Lüneberger, Dombrowski, Wwen.

25 Kaufm.-Frau Aug. Gerdzio E. — Gerdzio, Kaufm. Schwegat, Schlosser. Falkenau, Korkschneid. Bludau, Cialinski, Maurer. Schwegat, Nagorsky, Wwen.

26 G. R. Mattern E. — Bremer, Partic. Schulzky, Buchhalter. Schulzky, ehem. Agent. Meißner, Hauptst.-Amts-Assist. a. D. Balla, Lehrer. Göz, Eisenb.-Bur.-Assist. Hesse, Locom.-Heizer, Pahlke, Bulewett, Zicsewode, Wwen.

26a Eigenthümer Herm. Kerwat E. — Romeyke, Prem.-Lieut. Gelhaar, Stellm. Dannenbaum, Lehrer. Kerwat, Rentier. Völk, Commis. Kögel, Schutzmann. Müllenhagen, Stat.-Assistent. Rondeck, Kupferschmied. Obgartel, Güt.-Exped. Borowski, Locom.-Heizer. Jantzon, Vorarb. Falk, Lissigkeit, Bähring, Schlosser. Krupki, Schuhm. Gelhaar, Schneider. Grzybowski, Aktenheftet. Frost, Fact. Kellmann, Schneiderin, Jäkel, Mangrapp. Wittke, Horch, Wwen.

27 E: Zimmermann J. Schröder, Knochenstraße 2. — Spangehl, Fleischm. Gallinat. Zugf. Knuth. Bodenmeister. Heinze, Eisenb.-Zeichn. Lessing, Eisenb.-Techn. Szczech, Oberfeuerw. Wandersee, Stat.-Assist. Jahstädt, Postschaffner. Preuß, Former, Gegenbein, Commis Herrmann, Schmied. Fischer, Schneider. Klatt, Klempner. Margies, Fact. Gallinat, Sauerbaum, Vormeyer, Schlosser. Mischel, Stat.-Assist. Schulz, Wagenmeister. Pilzuhn, Weichenst. Masuhr, Frl. Behrendt, Uhrm.-Frau. Aval, Blank, Struwe, Barth, Dambach, Wanderiee, Graz, Behring, Eblert, Wwen.

28 Kaufmann August Mehl (Frau) E. — Böhm, Goldarbeiter. Gregory, Uneiko, Wittwen.

29 gehört zur Knochenstraße.

— Knochenstraße —

30 E: Bautechniker H. Schwaak, Lange Reihe 14. — Wittenberg, Restaur. Tollkühn, Bäckermstr. Knuth, Schutzm.

31 E: ehem. Fleischermstr. Gieske, Ziegelstraße 22 f. — Graf v. Klinkowström, Sec.-Lieut. Zimmermann, Klempnermeister. Seemundt, Maschinenarbeiter, Romeike, Factor. Thermer, Diener. Neumann, ehem. Gepäcktr. Grünert, Tischler. Vetter, Haberstroh, Weise, Wolter, Packmohr, Schlosser. Frost, Kurzwaarenhändlerin. Albrecht, Scherf, Lehrerinnen. Radtke, Fr. Jäkel, Schuhmacher-Frau. Kumetat, Thimm, Pfeiffer, Bohnhardt, Weisner, Vetter, Straukies, Wolter, Machtans, Podschus, Ausländer, Frost, Wiechert, Wwen.

32 E: Tischlermstr.-Wwe. Haarbrücker in Wehlau. — Mattißek, Bäckermstr Gotthilf, Schmied. Keilmeit, Böttcher. Lopke, Schuhm. Naujocks, Uhrmacher. Mattißeck, Schneiderin.

33 E: Wwe. Dziengel, Oberhaberb. 21. — Renter, Wachtm.

34 Kaufmann C. A. Bernecker E. — Mantau, Locom.-Führer. Kurz, Bur.-Geh. Kaffka, Hausd. Hinz, Schneidermstr.-Frau. Scharfenberg, Lehrer-Wittwe, Föhtke, Wwe.

35 Schuhmmstr. Plehn E. — Tynath Ledersurichter. Lippke, Raffel, Zehrt Korinth Werner, Wwen

36. 37 Malermstr. Müller E. — Sembach, Assec.-Insp. Gozhein, Postassist. Loose. Kaufm. Sembach, Milit.-Anw. Krause, Buchhltr. Herbig, Commis, Croner, Hauptm.-Wwe. Gozhein, Gutsbesitzer-Wittwe.

38 Bäckermstr. Kirchner E. — Ohneseit, Schmied. Döring, Schlosser. Rose, Schuhm. Ebersbach, Gef.-Verm.

39 Kartoffelhändl.-Frau Bardtke E. Arndt, Commis.

40 Hebamme Kleinhardt E. — Sahm, Tischlerm. Paulin, Wächter. Kunz, Losinski, Ringeltaube, Kutscher. Graap, Ringeltaube, Schlosser. Ringeltaube, Stellm. Klahr, ehem. Diakoniß. Ringeltaube, Paulin. Wwen.

41 E: Striesow'sche Erben. — Kahlke, Bauunternehm. Rangnick, Klempnermstr. Tiz, Betriebssecr. Reinhold, Weber, Wwen.

42 Bäckermstr. Milz E. — Eisenheim, Barbier. Philipp, Betr.-Secr.

43 E: Fleischermeister R. Possekel, Koggenstraße 31. — Radtke, Fleischermeister.

— Hintere Vorstadt. —

— Kronenstraße. —

44. 45 E: Photograph L. E. Gottheil. Münzstr. 6. V: Schutzm.-Wachtmstr. Cannel, Artilleriestraße 5. — Weß, Kirchh.-Insp. Päz, Unterroßarzt. Laugenstraßen, Sec.-Lieut. Boether, Betr.-Secr. Großkopf, Kaufm. Samland,

Schuhmachermeister Schobries, Frl. Buntrock, Instrumentenmacher.

46 E: Schuhmmstr. Otto Prill, Unterhaberb. 12a. — Baumann, Schuhmmstr. Lange, Colport. Lemke, Schmied. Knorr, Maurer. Czernowski, Baukus, Pauli, Schuhm. Hesse, Hilfsbremser. Dziatkowski, Brennereiführ. Bendig, Tischler. Tiedemann, Domnick, Maler. Staats, Tischlermstr. Januschewski, Maurer. Liedtke, Hinkel, Bechler, Kutscher. Samaritter, Heinrich, Lemke, Robde, Seeck, Schiemann, Blumenthal. Plauda, Wwen. Arndt, unverehel.

47 Fuhrhalter-Wwe. Siebert E. Scherwitz, Kaufm. Mählich, Stellm. Bombien, Stock, Pahlke, Keller, Titz, Wwen.

48. 49. 50 Eigenthum der Stadt.

48. 49 Haberberger Bürgerschulen.

48 V: Tischler Beckmann.

49 Bartel, Rect. Hüge, Arb. Niemand, Ww.

50 Städt. Kinderasyl. Papendick, Hausvater. Bunk, Wärterin.

51 E: Bülow v. Dennewitz'sche Stiftung. V: Director Brandstäter, Brandenburgerthorstraße 4b. — Zweiglocal der Blinden-Unterr.-Anstalt mit zwei Aufwärterinnen und 49 Zöglingen. Fest, Trojan, Wärterinnen.

52 Kaufmann Herm. Botzke E. — Bretschneider, Locomotivführer. Sezesny, Fleischermstr Erdmann. Sec.-Lieut. Bagger. Kulturtechn. Oscher, Kaufm. Wiener, Wagenwärt. Stuhlmacher, Factor. Knobbe, Stellm. Arndt, Roßschlächter. Steinke, Schlosser, Lehmann, Briefstr. Freywald, Heizer. Kröhnert, Verkehrscontr. Bloch, Waschke, Schlemminger, Mattern, Wwen.

53 jetzt Roonstraße.

— Roonstraße. —

54 jetzt Roonstraße.

55 jetzt Roonstraße.

56 E: Schornsteinfegermeister Jacob, Wilhelmstraße 13a. — v. Schuehen, Prem.-Lieutenant. Hoppe, Ehmer, Kaufleute. Grahl, ehem. Gastwirth. Scheyukat, Friseur. Kretschmann, Maler. Hindel, Tischler. Wieder, Hannemann, Molde, Weber, Werner, Ehmer, Sec.-Lieuts. Aalfänger. Klein, Gutzeit, Schmiede. Sattler, ehem. Eigenth. Porbadnik, Schuhmacher. Melcher, Factor. Bukowski, Endruweit, Wwen.

57 Bäckermeister F. Hellwig E. — Schutz, Zugführer. Reimer, Ober-Postassist. Olschewski, Telegr. Gau, pens. Landbriefstr. Berger, Weichenst. Maranke, Wwe.

58 Fuhrhalter Otto Siebert E. — Bobeth, Aichmeister. Karpowski, pens. Lehrer. Koelling, Lagerverw. Kraft, Taubst.-Lehrer.

58a E: Kaufmann C. A. Bernecker, Alter Garten 34. — Scheffler, Locom.-Putzer. Krause, Eisenb.-Zeichner. Marschalk, Feuerwerker. Scheer, Eisenb.-Diät. Thurand, Stat.-Assist. Pellner, Fact. Marschalk, Lademeister a. D. Meyer, Betr.-Sectr. Scholz, pens. Bahnbeamt. Korder, Dombrowski, Arbeiter. Neitzel, Comptoiristin. Morwinski, Lubbe, Wwen.

59 Zimmermeister-Wwe. Pohlmann E. — Kablau, Schwarz, Meiluweit, Schmiede. Schlominski, Färbermeister. Kunz, Schuhmachermeister. Küßner, Locomotivführer. Witt, Lipplies, Dreher. Brodowski, Postschaffner. Demakowski, Oberfeuerm. a. D. Clemens, Tischler. Schwärzel, Bremser. Keil, Rieck, Maak, Klank, Schlosser Fischer, Zimmerm. Vorlauf, Klempner. Bollo, Lehmann, Factore. Vorlauf, Plätterin. Fahlke, Böhnke, Viehhuber, Mükel, Schlösser, Borowski, Wwen.

59a Wwe. Peißger, geb. Mattern E. — Freiherr v. Schrenk, Prem.-Lieutenant. Garke, v. Hartwig, Meyer, Heuser, Rumbauer, Sec.-Lieuts. Peißger, Techn. Neusang, Mechanik. Sommerfeld, Partic. Kerwien, Zimmermstr. Fittke, Arb. Steffen, Will, Wwen.

59b u. c Gebäude der Königl. Ostbahn. — Dzikowski, Bahnmeister. Frey, Weichensteller.

59c 12 Weichensteller. Kolschewski, Arb. Ammon, Wwe.

59d Landwirth Johs. Volkmann E. — Siedler, Zugführer. Galzow, Eisenbahn-Zeichner. Groß, Sparkassen-Buchhalter Block, Locomotiv-Führer. Schinz, Locom.-Führ. a. D. Venohr, Locomotiv-Heizer. Sadowski, Lehrer. Grohnert, Gutsbesitzer-Wwe. Cziborr, Wwe.

59e Bur.-Assist.-Wwe. Lina Rahn E. — Genett, Stat.-Assist. Schött, Hoffmann, Locom.-Führ. Gelhaar, Weichensteller. Rolle, Commis. Polenz, pens. Gerichtsbote. Thielke, Postschaffner. Göring, Fleischermeister. Kulinat, Telegr.-Arb. Schlukat, Papendick, Kahnert, Göring, Wwen.

60 Wwe. R. Rahn E. — Witt, Wwe.

61 Hauptlehrer a. D. Koßiorowski E. — Strecker, Schaukw. Bunslow, Eisenbahn-Asp.

62 E: Kaufmann Gottschalk, Weidendamm 47/48. — Reck, Schneidermeister. König, Bahnarbeiter. Lenk, Weichensteller. Bertram, Roik, Wwen.

63 E: wie vor. — Wichert, Locom.-Führ. Liedtke, Schmierer. Langenau, Wwe.

64 E: wie vor. — Niebuhr, Amtsgerichts-Kanzlist. Müller, Locomotiv-Führer. Nitsch, Tischler. Bierkau, Kratel, Petrowski, Seeger, Stolzenberg, Wwen.

— Bahnhofswallstraße. —

## Alte Gasse.

— Steindammer Wallstraße. —

1 Partic.-Wwe. Griebsch E. — Schmidt,

Buchbinder. Neumann, Gef.-Aufs. Klein, Briefstr. Krampitz, Locomotiv-Führer. Hamann, Steuer-Aufs. a. D. Meyer, Buchhalter. Liedeka, Rohfleisch, Kaufl. Frl. Wiechert, Näherin. Scharmacher, Wwe.

2 E: Frau Neumann, geb. Buchholz. Münchenhofplatz 1. V: Bäckermstr. Pionteck. Schirrmacher, Kutsch. Alexander, Kunstfeuerwerker. Pfeiffer, Uhrmacher. Link, Schuhmach. Wormuth, Factor. Bauer, Näherin. Müller, Pallesch, Wittke, Wittwen.

3 E: Weiß'sche Erben in Kortau. V: Schulz, Kreuzstr. 27. — Paulini, ehem. Kfm. Hill, Diener. Wendt, ehem. Kaufmann. Fischer, Maschinenb. Boldt, Steuerinspector. Schmidt, Prem.-Lieut. Weiß, Sec.-Lieut. Juckel, Handler. Glade, Tapez. Rogalsky, Referend. Riemann, Lehrer. du Bosque, Kaufmann. Schachmann, Pferdehandler. Seidler, Häger, Schneiderin. Rehländer, Borowy, Näherin Woitekewitz. Freitag, Fuchs-Just, Adamzig, Voß, Engels, Wwen. Hoffmann, Arbeiter.

4 E: Kfm. A. Salewski, Steind. 163. — Marktschieß, Schankwirth. Schinnagel, Kellner. Rohman, Wwe.

5 E: Bäckermstr. Ludwig Spielmann in Nr. 6. — Advocat, Rötzel, Fact. Schulz, Handschuhhändler. Langanke, Müller. Simanzick, Horch. Wittwen.

6 (auch Sternwartstr. 32) E: Rentier Ludw. Spielmann, Hintertragheim 44. Pastmarck, Schuhmacher, Scheffler, Fact. Rehberg, Arbeiter. Rogalla, Wwe.

— Sternwartstraße. —

7 (auch Sternwartstr. 40). Bauunternehm. Beiermann E — Mischling, Schutzm. Engelien, ehem. Besitzer. Hartmann, Bäckermstr. Bremer, Maler. Schwarz, Prem.-Lieut. v. Röbel, Sec.-Lieutenant. Temmel, Kaufm Paetz, Commis. Triebe, Kanzl. Wietander, Uhrm. Brandt, Vicefeldw. Kaminski, Schneid. Scherschinski, Bohrer. Schonborn, Diener. Löhr, Hebamme. Truschel, Frl. Riemann, Thiem, Gerigk, Wwen.

8 E: Rentier Schröder, Steind. Wallstr. 12. — Ewert, Steinmetzmstr. Hoppe, Böttchermstr. Sekat, ehem. Musikdirig. Ausländer, Lackirermstr. Feyerabend, Barbier. Kirstein, Zink, Angermann, Neumann, Wwen.

9 Partic. Mauritz E. — Eubell Sec.-Lieut. Pantke, Roßarzt. Neiber, Referend. Luberg, Teleg.-Assist. Neiber, Locom.-Führer. Babbel, Eisenbahn-Kanzlist. Castell, Reisender. Vogel, Kfm.-Wwe., Mey, Todtengräber. Schmacheit, Luberg, Hubrich, Wwen.,

10 E: Part. A. E. Wobbe, Steind. 173. — Langkeit, Telegr.-Assist. Klatt, Kaufm. Stein, Prokurist. Langkeit. penf. Weichensteller. Hesse, Schneidermeister. Weber, Lehrer.

11 Kürschnermstr. Breitenbach E. — Bachler, Geschäftsführer. Rohd, Rangirer. Gusewsky, Philipp, Wwen.

12 Schankwirth Weiß E. — Hintz, Schuhmachermstr. Schlacht, Heizer. Bludau, Fleischer. Klein, Hansen, Weiteschat, Rockel, Wwen.

13 Seilermstr. Albat E. — Klein, Seiler, Klein, Wwe.

14 Bur.-Vorst. Plaga E. — Linck, Reg.-Hauptkassen-Buchh. Hellwig, Aspirant. Bludau, Birr, Fleischer. Bobinski, Bahnmstr. a. D. Kautz, Schneidermeister. Propper, Oberpost-Direkt.-Secr. Rosenberg, Friseur. Pkewe, Wwe. Reimer, Arbeiter.

14a E: Kaufm. E. Sierke, Steind. 168. — v. Straehlau, Frl. Hoffmann, Wwe.

— Steindamm. —

15 Zu Steindamm 167 geh.

16 E: Bäckermstr. Rich. Gelhaar, Steindamm 167. — Blohm, Tischlermeister. Wolff, Tuchpresser. Diel, Böhnke, Wwen.

17 Gastwirth Ferd. Lantze E. — Hennig, Bosse, Schneider. Riechert, Sergeant. Hennig, Briefträger. Jasinski, Tolksdorf, Feuerwehrm. Schiemann, Schuhmacher. Badowski, Töpfer. Kabioll, Weinert, Hildebrand, Pferdebahn-Kutscher. Meyer, Fact. Schweichler, Assec.-Insp. Ebner, Bauführer. Groß, Neumann, Zimmerleute. Mikuhr, Tischler. Zimmeck, Maurer. Neubauer. Schaffn. Grunheid, Händl. Plaumann, Schneiderin. Glanert, Korsatz, Anker, Hellmig, Plaumann, Glandien, Wwn.

17a Gastw. Worseck E. — Turat, Schuhm. Kunigischke, Pferdehändler. Grow, Pissareck, Factore. Rieswand, Reisender. Uter, Rentier. Mattern, Wirthin. Birth, Schwarz, Rhese, Blieske, Wwen. — Bienenwirthschaft von R. Kempf.

18 Fleischermeistr. Herm. Reischel E — Eichstädt, Assec.-Beamt. Pascha, 2 Frl. Pohl, Postbote. Schleyer, Registrator.

19 E: wie vor. — Mattern, Wolff, van Setten, S. Aschkanasy, Kaufleute. Anker, Masseur, Siebert, Privatier. Wieck, Buchh. Wizkowsky, Gen.-Ag. Kuhn, Wirthin. Herrmann, Wwe.

20, 21 (auch Sternwartstraße 41) E: Bauunternehmer Herm. Schwark.

— Sternwartstraße. —

22 Wwe. Ebner E: — Heinrici, Fleischer. Kewisch, Sec.-Lieut. Homp, Rentier. Ruhnau, Schutzm. Schabacher, Schriftf. Kieselbach, Kaufm. Schabacher, Wwe.

22a E: Kaufm. H. Faust, Luisenstr. 17. — Wohlfromm, Crim.-Commiss. Banduhn, Barb. Kleinmann, Lieut. Luhnau, Schlosser. Rothe, Oberlehrer-Wittwe. Migge, Wittwe.

23 Tapezirer Lux E — Hildebrand, Restaurateur. Wagenführ, Buchhalt. Lux, Privatbeamt. Hasse, Landw. Schulz, Telegraph-Leit.-Revisor. Krause, Arbeiter. Liedtke, Drewien, Wwen. Burmeist, Rent

24 Trödler Both E. — Gelbke, Maler. Hufenbach, Tischler. Kalweit, Schutzm. Klemens, Näherin.
25 E: Frau Günther, Kaltböf. Str. 23. V: Kaufm. Murach. — Binkowsky, Kaufm. Herrmann, Prov.-Assistent. Naumann, Oberpostdir.-Secr. Adam, Rentier Freiburger, Hautboist. Plog, ehem. Postsch. Sprunk, Speisewirthin. Bender, Günther, Vogdt, Markmann, Wwen.
— Steindammer Wallstraße. —

## Alter Graben.

— Oberlaak. —

1 E: Union-Gießerei. — Freier Platz.
2 E: Bäckermeister Jul. Ritter, in Nr. 3/4. Hoff, Commis. Hoff, Schutzmann a. D. Schatkowsky, Hilfsweichenst. Grisard, Wittwe.
3. 4 Bäckermstr. Ritter E. — Hempel, Eisenb.-Supernum. Schött, Bodenmeister. Mauritz, Weichenst. Rentel, Postgeh. Raebe, ehem. Barbier. Vogel, Bäcker. Rentel, Locom.-Führer. Borbe, Plätterin.
5 E: Kaufm. Alb. Böhm, Steile Straße. V: Vorarb. Saagen. — Margenberg, Destillateur.
6 Schlosser Soldt (Frau) E. — Steinort, Tischl. Grahl, Schlosser. Hein, Grahl, Wittwen.
7 Höler Rochelky E. — Pilzuhn, Seefahrer. Philipp, Homann, Wittwen.
8 E: Monteur Balzer, Magisterstr. 10. V: Frau Kohn. — Borchert, Schmidtke, Wichmann. Schirrmacher, Harder, Schmiede. Block, Bremser. Gallinat, Seemann. Brentel, Schmidtke, Tischl. Baltrus, Storost, Pahlke, Schuhm. Wolff, Fleischer. Kablitz, Töpfer. Kaulbars, Schneidemüller. Reimann Müller. Kell, Zimmermann. Ruschee, Wächter. Jankel, Inval. Waldhauer, Wirthsch. Kluke, Kutscher. Kinder, Fact. Quäck, Maschinist. Schulz, Dreher. Kaulbars, Hebamme. Diering, Schmidtke, Schmoor, Gluth, Rheinhardt, Gudowski, Wwen.
9—11 Eigenthum der Südbahn. Terrain der Südbahn.
12 E: Amtsricht. Sanio, Osterode. V: Frl. Sanio. — Lerut, Kassirer. Ruhstein, Brunnen- u. Röhrenmstr. Ruck, Jäger, Müller. Heller, Schlosser. Ruck, Schankw. Pohlke, Gillwald, Maurer. Keilus, Zimmerm. Wittke, Sarge, Schmiede. Springer, Fabrikarb. Keilus, Forstarm. Schmidt, Kalweit, Romahn, Senk, Wwn.
13 Bauunternehm. Wittmann E. — Schaar, Kupferschm. Ullich, Kaufmann. Pillisch, Werkmstr. Genath, Bootsm. Schneider, Aufseher. Gerlach, Leonhardt, Mannski, Schmiede. Hoffmann, Fabrikarb. Reimer, Schneidemüll. Koschorreck. Fact. Schulz, Radtke, Pallentin, Sperling, Wittwen.
14 Kaufm. Mich. Keller, Altst. Markt 21 und Particulier Rich. von Buchholz E. — Gerstenberger, Steueraufseher. Kirstein, Kutscher. Reinhold, Wirthin. Wersahn, Schmied. Selbstädt, Wwe.
15 Fischer R. May E. — May, Fischhändler Fischer, Fischer. Kroll, Maschinenarb. Neumann, Korsch, Factore. Toillier, Zimmerm. Toillier, Schlosser. Hartung, Maler. Wiese, Maurer. Kirstein, Kutscher. Endom. Plätterin. Schwarzort, Podwojewski, Wittwen.
16 E: wie vor. — Fromm, Maurer. Bammonat, Wittwe.
17 Locomotivführer Hein (Frau) E. — Luttkus, Vorarb. Just, Bobeth, Lackierer. Bobeth, Wittwe. Plaschke, Arbeiter.
18 E: Besitz. Reimer, Eichwalde. V: Schutzmann a. D. Hoff in Nr. 2. — Scharies, Rangirmstr. Reiman, Schulzki, Müller. Großkopf, Karp, Schmiede. Pawils, Hasenpusch, Wahrendorf, Schlosser. Westphal, Jenko, Factore. Preuß, Klein, Kutscher. Konrod, Wittwe.
18a E: Zimmermeister G. Schulz, Steindamm 24/25. — Lehmann, Schneidermeister. Cohn, Partic. Rogall, Fleischer. Gutzeit, Heßke, Schmiede. Gniewitz, Maschinenb. v Groß, Kfm. Gutzeit, Seemann. Wenig, Bootsmann. Krohm, Fact. Wiede, Maurer. Ziebner, Eisenhobler. Blew, Kluwe, Schlosser. Schwarz, Kohlborn, Gutzeit, Wittwen.
19 Maurermeister R. Haarbach E. — Gillmeister, Wagner, Schlosser. Büttner, Kaufm. Wulf, Sauar, Maurer. Schimmelpfennig, Kutscher. Strache, Factor. Gebel, Matulat, Apholz, Krause, Hofert, Schmiede. Schäfer, Commis. Neumann, Wittwe.
20 E: Zugführerfrau Böttcher, Poln. Str. 6. V: Wwe. Schimanowski. — Tuttlies, Maler. Zimmermann, Bahnarbeiter.
21 Kürchnermeister Steindorf E. — Borchert, Holzaufseher. Brosch, Wittwe.
22 Kaufmann William Büttner E.
23 E: Frau Jacsch, Neue Dammgasse 30. Jacsch'sche Stiftung. V: Petrusch, Oberin. — Braun, Wwe. Frl.: Reddig, Konegen, Kinder, Fehlau, Romie, Nußbach, Rehring (Stiftsinsassen). Duhl, Klinkowski, Wittwen.
24 Wwe. Cohn E. — Cornelsen, Fährm. Frischgesell. Bootsm. Frischgesell, Matrose. Gnaß. Schneider. Vogel, Schmied. Wodtke, Mühlenb. Lauschner, Maler. Hoffmann, Hilfsmonteur. Flemming, Liedtke, Fact. Liedtke, Kutscher. Braun, Kesselschmied. Hoffmann, Händlerin, Adix, Wittwe.
25 E: Kaufm. F. Haurwitz, Weidend. 14. — Cohn, Kaufmann. Bogdahn, Invalide. Maschke, Hausbote. Marholz, Wittwe.
26 Ober-Telegr.-Assist. Jul. Meyer'sche Erben. E. — Stemke, Gastwirth. Kulschitzki, Maler. Toillie, Hamann, Fischer. Nicodemus, Weichensteller. Bocian, Geschäftsf. Tapper, Stemke, Comm. Lindt, Frl. Jackat, Wwe.
27 E: wie vor. —

28 E: Kaufm. F. Haurwitz, Weidend. 14.
29 E: Schankw. Ad. B. Cohn'sche Erben. —
30 E: Zack'sche Stiftung.
31 E: Kaufm. William Büttner in Nr. 22.
32 E: Kürschnermstr. Steindorff in Nr. 21.
33 E: Zugführerfr. Böttcher, Klosterstr. 1.
34 E: Kaufm. Groll, Vorderanger 11. — Wittwer, Schaffner. Wittwer, Bur.-Geh. Ziel, Commis. Lessel, Schmied. Wittwer, Sattler. Neumann, Wwe. Orlowski, Arb.
35 E: Particulier Wiemer, Tragheimer Pulverstraße 43. V: Schuhm. Schulz. — Michalow, Seiler. Fränzel, Schuhm. Völker, Müller. Schwarz, Kutscher. Bräuer, Groß, Schloss. Bolz, Kellnerfr. Kohn, Beck, Behrendt, Sattler, Wwen.
36 E: Locomotivführerfrau Hein in Nr. 17.
37 — 38 E: Zimmermstr. Ferd. Verkuhn, Schleusenstraße 7. V: Schuhmachermeister Nikolai.
39 E: Partic. Rich. v. Buchholz und Kaufm. Mich. Keller. — Mursch, Materialwaaren-Hdl Nickolaus, Schuhm. Gerleit, Laternenanzünd. Leidokat, Privatier. Behrendt, ehem. Händler. Löwedey, Schneiderin, Kirstein, Wwe.
40 E: Bauuntern. Wittmann in Nr 13. — Scharfenort, Bäckermstr. Döpner, Wiege-Diätar. Scharfenort Wirthin. Kammer, Plätterin. Petrowski, Wwe.
41 Rent. C. A. Sanio'sche Erben in Nr. 12.

## Altroßgärter Kirchenstraße.

— Herzogsacker. —
— Wilhelmstraße. —

1a E: Rentier Golding, Rippenstraße 17f. — Heymuth, Rentier. Heymuth, Frl. Seeck, Kanzl.-Insp. v. Berg, Rentiere. Böhm, Hauseigenth. Kalinna, Secretär. Rob. Richard, Particulier. Hahn, Bur.-Assist. Engel, Schutzmann. Struß, Wogram, Milit.-Anwärter. Thielmann, 2 Frl. Seeck, Lehrerin. Busse, Schneiderin. Veit, Busse, Schulz, Kleekamp. Richard, Reinhold, Ostermann, Wwen.
1al E: Rentier Wilh. Golding, Rippenstraße 17f. — Will, Kaufmann. Schließus, Wallmeister. Golding, Rentier. Tietz, Bautechniker. Vetter, Bekleidungsamts-Assist. Löwner, Kasernenaufs. Leeder, Bür.-Diät. Liemandt, Condit. Schöppe, Kassirer. Schäfer, Kellner. Passarge, Steuererheber. Preuß, Steuer-Supernumerar. Strahl, Commis. Frl. Meitzen, Clav.-Lehrerin. Mey, Privatiere. Engel, Damenschn. Schillocks, Modistin. Krüger, Wittwe.
1c Bauuntern. Tonn & Eisermann E. — Rebach, Bür.-Assist. Neumann, pr. Zahnarzt. Tischler, Kfm. Staerker, Sergeant. Lichtrowitz, Schuhm. Hecht, Feldw. Ragozat, Szillat, Schutzl. Schreiber, Gendarm. Kroß, Schuhmachermeister. Scheschonka, Färber. Werda, Andersch, Factore. Konitz, Kutscher. Naujocks, 2 Schneiderinnen. Fischer, Wiedmann, Hecht, Pohl, Stange, Wwen.

— Feldgasse. —
— Klingershof. —

1 Maschinenbauer Fr. Neuendorf E. — v. Lenzki, Sec.-Lieut. Kabath, Zahlm. Gronau, Assec.-Beamt. G. Neuendorf, Landmesser. Bolz, Postschaffn. Kuhnke, Reg.-Kanzleigeh. Strizel, 2 Frl. Hermenau, Wirthin. Papke, Godau, Strivel, Haase, Bartel, Herrmann, Neumann, Wittwen.
2 E: Secr.-Wwe. Böhling, Turnerstr. 1. — Pritzlaff, pens. Gendarm, Blaffert, Schuhmacher. Preuß, Glaser. Juckuat, Rackuth, Schäfer. Krause, Dieck, Tischl. Lekies, Fact. Andörsch, Schneiderin. Tielke, Hutmacher. Färber, Schlosser. Murach, Faßkellner. Schink, Schuhmachermstr. Knorr, Färber, Neumann, Rekent, Hein, Borowski, Rosengart, Lekies, Pleß, Fischer, Dreßler, Schibgilla, Mrozek, Zierath, Neubauer, Wwen.
3—6 Fleischermstr. Heinr. Neumann E. — Guse, Zahlm.-Asp. Metzel, ehem Kaufm. Gröning, Maschin. Kurschat, Rentiere, Petter, Lehrerin. Dröse, Tomaschewski, Frl. Rückstein, Krause, Näherinnen. Groneberg, Schörlies, Lapuse, Bläser, Finselberger, Dröse, Wichmann, Schulz, Geschki, Wwen.
7—9a E: wie vor. — Kleist, Bautechn. Nandelstädt, Rentier. Kleist, Maurer. Bumblies, Bäckermstr. Krömke, Lehrer a. D. Großmann, Tapezierer. Fleischhauer, Zimmermann. Hoppe, Commis. Grau, Maurer. Mohr, Kellner. Zimmermann, Schutzm. Wetzker, Posthilfsbote. Hoppe, Tischler. Michaelson, Kfm. Wwe. Discher, ehem. Besitzer. Blank, Heizer. Niederhaus, 2 Schneiderinnen. Riesch, Riech. Näherinnen. Marquardt, Wirthin. Macheit, Passarge, Bischoff, Niederhaus, Schalge, Lau, Großmann, Wwen.
9b—11 E: Bauunternehm. Richter, Altroßg. Predigerstr. 41. — Herrmann, Major, Kaufl. Gemballa, Pred.-Amts-Cand. Joswig, pens. Eisenbahnbeamt. Gädе, Serg. Heinrichs, Geschäftsm., Hamm, Milchhdlr. Naujocks, Bäcker. Joswig, Gemballa, Commis. Hennings, Destillateur. Bartsch, Bur.-Diät. Kuglaw, Fleischermstr. Freitag, Gedenk, Warstat, Fleischer. Fechner, Fuhrhalt. Müller, Klempner. Beck, Maschinist. Fröse, Maurer. Marchand, Mil.-Inval. Sand, Klügling, Schloss. Hinz, Günther, Klatt, Schuhm. Heitmann, Reg.-Bote. Fechner, Rentiere. Schachtner, Dudzon, Wichmann, Neumann, Schlesies, Gemballa, Reinke, Näherin. Böttcher, Verkäuferin.
12 Friedr. Schulz E. — Hempel, Steuerauss. Triebensee, Postgeb. Klügling, Schneider. Klügling, Schlosser. Böttcher, Kaufm. Appel, Tischler. Redat, Maler. Borchert, Schuhm. Timmler, Briefträg. Knobloch, Kaufm. Lindenau.

Frl. Triebensee, Perner, Lindenau, Arendt, Sareike, Preuß, Knobloch, Wwen.
13 Gymn.-Lehr. G. Schön E. — Helm, Photogr. v. Gizycki, Reg.-Secr. Weißenberg, Rendant. Wegner, Prov.-Secr. Berger, Wirthin.
14 E: Quednauer Pfarrer-Wittwen-Stift. V: Geschäftsführ. Raschke. — Dohmann, Kaufm. Dohmann, Rentiere. Hahn, Krack, Frl. Krack, Naujocks, Wwen.
15 Wwe. Triebel E. — Rhode, Will, Kanzlisten. Bahr, Polizei-Secr. Schmidt, Maschinist. Fürst, Briefstr. Hilbrandt, Privatier. Lawizki, Triebel, Frl. Lawizki, Krause, Wwen.
16 E: Wwe. Fried. Sahm geb. Schume, Oberrollberg 17. — Büttner, Eßner, Schuhmach. Kuprat, Bauunternehmer. Kranich, Tischler. Kittlitz, Chausseeaufseher a. D. Kittlitz, Albrecht, Schlosser. Goß, Briefstr. Fuchs, Postschaffn. Braunschweig, Patommel, Maurer. Meißner, Kfm.-Frau. Maitré, Handarb.-Lehrerin. Bischof, 2 Schneiderinnen. Meller, Kutscher. Hecht, Lura, Breutsch, Wwen.
17 E: Gelbgießermeister Müller, Hinterroßgarten 47. — Neumann, Tischler. Koslowski, Schuhm. Döbler, Höker. Fiesel, Neumann, Aufwärterinnen. Neumann, Wwe.
— Hinter-Roßgarten. —
18—22 E: Krankenhaus der Barmherzigkeit.
23. 24 Siechenhaus zum Krankenhaus der Barmherzigkeit.
— Altroßgärter Predigerstraße —
26. 27. 29. 30 Kirchenwohnungen.
26 (und Altroßgärter Predigerstr. 17) E: Altroßgärter Kirchen-Gemeinde. — Eilsberger, D. Consistorialr. und Superint.
27 E: wie vor. — Lagerraum der Altroßgärter Kirchengemeinde.
28 E: wie vor. — Altroßgärtsche Kirche.
29 E: wie vor. — Lagerraum der Altroßgärter Kirchengemeinde.
30 E: wie vor. — Sperling, Wwe.
— Wilhelmstraße. —
— Herzogsacker. —

### Altroßgärter Predigerstraße.

— Litthauer Wallstraße. —
1 E: Weinhändl. Czygan, Münchenhofstraße 12. V: Schuhm. Schanzenberg, Hinterroßg. 13. — John, Steinf. Grunenberg, Drechsler. Elsner, Factor. Alexander, Schuhm. Meyer, Tischler-Frau. Laaser, Kruck, Meyer, Reinhardt, Jonetat. Siebert, Wichmann, Roppel, Lipnitz, Beyer, Wwen.
1a E: Weinhändler Czygan, Münchenhofstraße 12. V: wie vor. — Naujoks, Meiereibesitz. Sachs, Hoffmann, Maler. Schadwinkel, Bechert, Maurer. Kroll, Töpfer. Brackhake, Handelsm. Mahnke, Bartschat, Balzereit, Fact. Trampler, Meierin. Bartschat, Keppke, Hundertmark, Steinberg, Wwen.
1b E: wie vor. V: wie vor. — Woweries, Karp, Thurau, Factore. Grunwald, Zimmerm. Jackstädt, Schreiber. Fabritz, Schneider. Lorenz, Petrat, Tischler. Scheer, Schuhm. Prätorius, Nolde, Stramm, Frl. Kensch. Händlrin. Passenheim, Störmer, Rogalinski, Wittwen.
1c Eigenth. Werner E. — Klein, Fleischerm. Lange, Tischlermstr. Assor, Colport. Dreyer, Lithogr. Heinrich, Kutscher. Schulz, pens. Wächter. Hennig, Holstinski, Trczinski, Baasner, Tischler. Schulz, Jonischkeit, Maler. Schulz, Schuhmacher. Assor, Diaconissin. Reißberg, Rentiere. Eggert, Nitsch, Wwen. Brieskorn, Arb.
1d E: Frau Stadtrath Werner, Tragh. Pulverstr. 33. V: Aufseher Freier. — Kacielewski, Maler. Preuß, Schlosser. Borchert, Heizer. Will, Ziegler. Bracknies, Brunnenmacher. Hantke, Zimmerm. Schiemann, Kollien, Tischler. Liebe, Factor. Lewien, Maurer. Kaufmann, Näherin. Doliwa, unverehl. Bracknies, 2 Schneiderinnen Mattern, Schneiderin. Friedrich, Benther, Faltinat, Schäfer, Spielmann, Sabotka, Wwen.
— Roßgärter Neue Gasse. —
2 Bäckermstr. Lemke E. — Baltruschat, Gaser, Töpfer. Eichholz, Zimmerm. Schories, Schornsteinf. Herholz, Schuhmacher. Kantel, Hindel, Sahm, Mufert, Frl. Sklomeit, Nuß, Schulz, Dudde, Gaser, Hindel, Wwen.
2a E: Weinhändler Czygan, Münchenhofstraße 12. V: Schuhm. Schanzenberg, Hinterroßg. 13. — Szillat, Krämer, Rohland, Schuhm. David, Müll. Gertz, Fact. Steinwallner, Rakowski, Kantimm, Deblitz, Dorband, Roland, Behrendt, Geschwendt, Dorband, Wwen.
3 Städtisches Eigenthum. V: Wöde, Hofgärtner. — Albin, Baumgardt, Melzer, Neumann. Maurer. Podack, Taubenwärter. Neumann, Brodfrau. Albin, Wirthin. Weiß, 3 Frl. Weiß, Arb.
3a Rentier Herm. Borchert E. — Neumann, Melzer, Korgitta, Weinstein. Maurer. Pahlke, Arbeiter. Albien, Wirthin. Neumann, Wwe.
3b Postsecret. a. D. Ferd. Döhring E. — Lays, Grigan, Partic. Barth, Buchhalter. Lange, Commis. Kauffmann, Privatier. Devantier, Pred. Schwarz, Referend. Kauffmann, Bür.-Gehilfe. Barths, Schuhm. Stobbe, Schlosser. Kauffmann, Schneiderin. Müller, Hoppe, Thimm, Frl. Müller, Rentier-Wwe. Lubbe, Plaschke, Wwen.
4 E: wie vor. V: Neumann u. Borchert in Nr. 36 — Klein, Müllermstr. Jülich, Maurer. Ehrenberg, Buchb. Ollesch, Wirthin. Ehrenberg, 3 Frl. Schwarzkopp, Fräul. Meißner, Näherin. Heise, Pahlke, Wwn. Loel, Arbeiter.
5 Städtisches Eigenthum. — III. Knaben-

Volksch. Pohlenz, Schulfrau. Meller, Aufwärterin.

6 Gärtner H. Weißberg E. — Zarm, Bäckermstr. Bludau, Bäcker. Marschall, Vicefeldw. Böttcher, Fleischer. Scharnau, Maler. Goldenberg, Mechaniker. Hauptmann, Stellm. Böttcher, Kuhr, Tischler. Raabe, Friebe, Zimmerleute. Darge, Diener. Darge, Horn, Kauschat, Ulrich, Fact. Pfeffer, Hansab. Schlupp, Oberkelln. Ulrich, Klempner. Hübner, Schuhm. Liebert, Töpfer. Ewerlin, Müller. Frenzel, Handelsm. Schwagereit, Neumann, Maurer. Pätsch, Lagerpusch, Masuhr, Freudenreich, Fräul. Pulter, Waschfr. Hauptmann, Näherin. Krause, Dienstmann. Rabe, Rend.-Frau. Pätsch, Millauer, Mohr, Wittkowski, Post, Ulrich, Menz, Wwen.

7 Postschaffner a. D. Eckert E. — Nissus, Gasarb. Focke, Kanzlist. Herz Schuhmachermstr. Freese, Spediteur. Ruck, Maurer. Schmalus, Stellm. Fleck, Rehberg, Musiker. Peitsch, Fact. Böhm, Kiel, Schuhm. Eckert, Krankenpflegerin. Herz, Verkäuf. Lukas, Nähter. Köschus, Romanowski, Fräul. Schlupp, Lukas, Wittwen.

8. 9 Städt. Eigenthum. — Kinderhort, Volksküche, Volkskindergarten u. Vaterländischer Frauenverein. Schulz, Lehrer. Blake, Lehrerin. Wittke, Haase, Wwn.

10 Kirchhofsinspector Voigt E. — von der Osten, Frl. v. Rozynski, Stiftsfräul. Grimm, Briefträger. Seed, Schutzm. Ruhnau, pens. Vollz.-Beamt. Steppat, Zuschneider. Degling, Fact. Thorun, Gutsbes.-Frau. Thorun, Mühlinghaus, Thorspeken, Frl. Dietrich, Näherin. Jostau, Reinhold, Fördermann, Kohy, Dietrich, Freiberg, Wwn. Pelz, Arb.

11. 12 E.: Altroßgärt. Kirchengemeinde. — Steiner, Kirchhofs-Inspector. Janius, Bote. Bast, Töpfer. Schulz, Tischler. Neumann, Frl. Preuß. Schulz, Wwen.

13. 14 und 15 E: wie vor.

14 Kauffmann, Predig. Kauffmann, Sec.-Lieuten. Bergmann, 2 Frl. Lau, Lehrerin. Blechschmidt, Frl. Wessel, Wwe.

15 Block, Küster.

16. 17 E: Altroßg. Kirchengemeinde. — Blaskowitz, Schneiderin. Schmidt, Frl. Böttcher, Schmidt, Wwen.

18 E: Krankenhaus der Barmherzigkeit. — Götz, Pfarrer. Kirstein, pr. Arzt. Becker, Assist.-Arzt. Franck, Predig. Wanschkuhn, Maschinist. Janzen, Rentiere. Zeuch, Wittwe.

19 Bauunternehm.-Wwe. Kaulbars E. — Debeau, Prem.-Lieut. v. Plocki, Sec.-Lieut. Colleck, Stationsvorsteher a. D. Wolff, Bur.-Assist. Klein, Postgehilfe. Hardt, Offizier. Kurbjuweit, Bautechn. Köhler, Sergeant. Crispien, Bildhauer. Teschner, Partic. Laska, Schuhmmstr. Klein, Tischl. Liedtke, Schuhm. Hamel, Krankenwärt. Hensel, Diener. Schulz, Secret.-Frau. Schadwinkel, Teschner, Siß, Stechern, Frl. Briem, Ger.-Secr.-Wwe. Beutler, Schulte, Nitschmann, Barteszky, Knoblauch, Wwen.

20 Wwe. Helwig E. — Bohlin, Gerber, Beyer, Schuhmach. Supkus, Schneid. Raudonies, Maur. Zimmermann, Monteur. Grigat, Zimmermann. Hennig, Borchert, Möhrke, Frohwerk, Ulrich, Schinnagel, Schlicht, Wwen. Schulz, unverehel. Möhrke, Arbeiter.

21. 22. 23 E: Kgl. Garnison-Verwaltung. News, Zahlmstr.-Aspirant.

24 Kaufmann Ambrosius E. — Preugschat, Kaufm. Szillat, Schuhmacher.

24a E: Glasermstr. Aug. Eckert, Kupitzerstraße 6.

25 E: wie vor. — Gehlhar, Orgelbaumstr. Frank, Thiel, Kaufl. Sacks, Militär-Anw. Künstler, Zimmerm. Lardong, Milchhändl. Kaschub, Polizeibote, Reinhold, Müller. Wernekewitz, Invalide. Büttner, Lehrerin. Dettner, Schiesny, Gronert, Preikschat, Störmer, Fräul. Gronert, Müller, Preikschat, Thiel Wwen.

— Kupitzerstraße. —

26 Kaufm. J. C. Schulz E. Groß, Schuhm. Ewert, Krutz, Rettig, Stellm. Ewert, Stammtisch, Tischler. Wohlgemuth, Lackierer. Buchholz, Heizer. Otto, Musiker. Schmidt, Färber. Götz, Arbeiter.

26a Steuererheber a. D. Ball E. — Tittmeyer, Commis. Jahnke, pens. Eisenb.-Beamter. Neumann, Schreiber. Guß, Ball, Schwermer, Tischler. Tollkühn, Steinhauer. Klein, Schmied. Scheffler, Hilfsbremser. Neumann, Töpfer. Davideit, Wirthin. Mangliß, Fabrikarbeiterin. Neumann, Jackschinski, Wwen.

26b E: Bes. Julius Kirstein in 26c. — Witt, Tischl. Radtke, Schneidemüller, Thimm, Schuhm. Stobbe, Stellmach. Schröder, Bladau. Steinsetz. Klingebeil, Buchb. Dieckert, Töpf. Wiedrich, Glasermeister. Grigat, Maler. Wittke, Maurer. Wiedrich, Glaser. Böttcher, Factor. Wark, Schneiderin. Lorenz, 2 Fräul. Wittrin, Wwe.

26c Besitz. Julius Kirstein E. — Supplie, Töpfer. Lau, Schwabel, Schuhm. Brustat, Abramsky, Fleischermstr. Schilde, Strumsw. Kirstein, Kirchhof, Schmiede. Quednau, Romey, Tischl. Knies, Kochanowski, Maurer. Dudbeck, Hunck, Schneid. Hecht, Inval. Reckent, Droschk.-Fuhrhalter. Schwarz, Dudbeck, Bäcker. Feyerabend, Riesch, Zimath, Kutscher. Grohnert, Vicefeldw. Seibüchler, Tischlermstr. Ploystys, Gerlick, Zahlmstr.-Aspir. Wagner, Lohndiener. Mauritz, Schlosser. Riedel, Drehorgelsp. Preuß, Crispien, Maler. Wengel, Steinsetzer. Mark, Näherin. Roß, Fräul. Mielke, Naujoks, Preuß, Hunk, Winkeltau, Demke, Wittwen.

27 Kfm. H. Brodowsky E. — Leschewski, Commis, Maschuck, Ruck, Maurer.
28 Schlossermstr. Ed. Nenke E.—Krummdeutsch, Leitner, Trunz, Maczanneck, Tischler. Kulig, Bildh. Dolief, Schuhm. Lettau, Sattler. Bollgehn, Nausedat, Schlosser. Schützler, Fleisch. Wojtycki, Kellner. Sommerfeld, Hutmach. Böhm, Bäcker. Albrecht, Maur. Korf, Buchb. Herrmann, Bonbonkoch. Glandien, Korf, Krummdeutsch, Nicodemus, Wwen.
29 E: Prakt. Arzt Muninger in Domnau. V: Blumenhändl. Freund, Yorkstr. 6.—Steinke, Schmiedemstr. Romahn, Tischl. Frenzel, Handelsm. Passarge, Schneid. Tiedemann, Maurer. Vogler, Moldenhauer, Klempn. Mowzeschwitz, Andree, Höker. Strebbas, Doberleit, Factore. Lapsian, Kutsch. Roschinski, Näherin. Keilnhn, Kühn, Killutat, Löwner, Bröhl, Berger, Dolk, Wwen.
30 E: Eigenth. Wilh. Stobbe, Mittelanger 4/5. — Groß, Müller. Pierags, Bischoff, Kuhr, Schuhm. Holz, Stellm. Schink, Drechsl. Huppke, Szillat, Tischl. Podschun, Wohlgemuth. Fact. Minuth, Musik. Findekling, Kutsch. Köhn, Steinsetzer. Bomkowski, Schlosser. Moldenhauer, Kreissin, Maurer. Lucas, pens. Briefstr. Rekewitz, Töpf. Fösch, Kuhr, Iwanowski, Bolz, Hoffleit, Koschinski, Rasszat, Dommel, Kerkien, Katranski, Grühn, Preuß, Wwen.
31 E: Frau Dr. Trautmann in Marienburg. V: Gefängniß-Aufseher Regenbein.— Görtz, Schuhm. Döring, Tischler. Herrmann, Schlosser. Muslien, Töpfer. Schmischke, Fact. Barteck, Scherninski, Schneiderinn. Braun, Näher. Wollukat, Kömmling, Schlägel, Rückriehm, Stengel, Lorenz, Wittwen.
32 E: Kfm.-Wwe. Wallner, Charlottenburg. V: Stuhlm. Rohde. — Löll, Wolga, Tischler. Koß, Kaffke, Altmann, Schuhmacher. Fox, Rüger, Ruck, Tews, Ritter, Maurer. Dorband, Zimmerm. Supplieth, Schuhmmstr. Voigt, Buchbinder. Löll, Klempner. Heimann, Maurerpol. John, Fact. Riemann, Kupferschm. Diekert, Hoffmann, Baltruschat, Fechting, Wulff, Pahlke, Nausoks, Czisnina, Bierfreund, Voigt, Neumann, Wittwen.
33 E: Geschw. Koschinski, Lobeckstr. 23. — Hotop, Schreiber. Cialla, Schuhmacher. Buchmann, Bäcker. Hausdorf, Schloss. Lindenau, Bublitz, Kutscher. Frau Gudat, Krause, Steppke, Weißenberg, Rohde, Serwill, Strauß, Wittwen.
34 E: wie vor. — Roose, Kühn, Maurer. Roose, Maler. Worm, Kellner. Grigo, Reisender. Genske, Kistenm. Kuhnke. Factor. Hay, Tischl. Bartsch, Schuhm. Bartsch, Seddig, Frl. Endom, Störmer. Kleinfeld, John, Hafke, Mauritz, Godau, Krafft, Wittwen.
35 E: Geheimer Commerzienrath Bittrich, Brückenstraße 4. V: Schuhmmstr. Schanzenberg, Hinterroßg. 13. — Rodczinsky, ehem. Kfm. Sehring, Milgram, Fact. Meyler, Stensel, Bronitzki, Schuhm. Kähler, ehem. Kelln. Müller, Fleisch. Hoffmann, Schneider. Freyer, Matrose. Weinberger, Müller. Müller, Fleischerfrau. Willomeit, Schlitsch, Gangien, Post, Schwermer, Buttkau, Salewski, Arbois, Anderweit, Sehring, Braunschweig, Schiborr, Ringel, Ulrich, Wwen.
36 E: Geschw. Koschinski, Lobeckstr. 23. — Wittenberg, Glaser. Rädler, Bäcker. Arendt, Inval. Braun, Runge, Schlosser. Schlick, Wäscherin. Häger, Frl. Taube, Neumann, Stange, Kaspereit, Pantel, Liedtke, Wittwen.
37 E: Gutsverw. Bistreck in Lapsian. V: Steuererheber Bistreck, Sackheim 37. — Manthei, Zerulla, Witteck. Musiker. Kerwien, Drehorgelsp. Willigkeit. Tischl. Willigkeit, Handelsfr Luzkat, Tischlerfr. Nähring, Näherin. Wölk, Bink, Gotthard, Haack, Benohr, Hennig, Wwen.
37a E: Frl. Bertha Wiechert, Tapiau. V: Schuhmmstr. Schanzenberg, Hinterroßgarten 13. — Timmler, Knuth, Grabowski, Weitkuhn, Tischler. Baum, Zimmermann. Baum, Glaser. Müntel, Schumann, Siering, Maurer. Krause, Factor. Scheffler, Heizer. Ortschwager, Maler. Gronwald, Krause, Podszus, Wittwen.
37b E: Eigenth. Otto Neumann, Yorkstraße. 35. — Petrat, Reimann, Maler. Schuster, Klempner. Allihn, Steueramtsassistent. Dulz, Gerber, Zimmerleute. Wichmann, Maurer. Schuster, Tischler. Willig, Wäscherin. Neuber, Moldenhauer, Frl. Howart, Kronhagel, Holzmann, Bledau, Gronwald, Schwarz, Neuber, Reinhold, Brunseit, Wittwen.
38 E: Geschw. Koschinsky, Lobeckstr. 23. — Duddas, Maurer. Niederstraßer, Musiker. Schlömp, Tischler. Schmerling, Glaus, Pflügge, Wanger, Kapschitzki, Gesske, Steppuhat, Stechert, Meyer, Gräber, Wittwen.
39 E: Zimmermstr. Perkuhn u. Bauunternehm. Richter, in Nr. 41. — Taube, Kaufm. Kuhnke, Gärtner. Strauß, Barbier. Reimann, Fleischer. Hömke, ehem. Gastwirth. Ritter, pens. Schaffn. Dietrich, Fischer, Horwath, Grodde, Maler. Kowski, Drehorgelsp. Möller, Kutscher. Grodde, Zander, Nausokat, Maurer. Tobian, Factor. Reimann, Wwe. Thurau, Schneiderin.
39a E: wie vor.— Sigemund, Bildhauer. Bluhm, Schuhm. Brauer, Klempner. Deblitz, Lackierer. Mittwede, Maler. Weißenberg, Steinschl. Garge, Tischl. Joppin, Zimmerm. Braun, Meyer, Wichmann, Wwen. Sawitzki, Näherin. Meyer, Schneiderin.
40. 41 Zimmermstr. F. Perkuhn u. Bauunternehmer Conr. Richter E. Stenke, Buttler, Fleischermstr. Thurat, Maler.

Fligge, Milchhändl. Wallnewitz, Zimmerm. Bluhm, Factor. Bernhard, Kellner. Hoffmann, Schloss. Taukert, Postschaffn. Lengnink, Korbm. Pahlke, Monteur. Dordat, Schuhm. Borchert, Bote. Strauß, Schmiedemstr. Dietrich, Maler. Ewert, Schankw. Augustat, Schallnus, Rippke, Klucke, Steinke, Bläsihorn, Hennig, Abroweit, Sittko, Bloschies, Tischl. Ganguin, Klang, Bertram, Böhm, Fact. Richter, Bauunternehm. Hinz, Fleisch. Holland, Horn, Aktorys, Spieck, Woitke, Bartnick, Heckroth, Radczun, Weber, Richter, Maurer. Krupkat, Vorarbeit. Arendt, Plätterin. Kroll, Händlerin. Urban, Thurat, Näherinnen. Schweingruber, 2 Schneiderinnen. Pahlke, Lengnink, Herrmann, Frl. Haak, Rüschkowski, Luznat, Böhm, Reismann, Zaleuke, Herz, Reske, Krause, Wittwen.

41a Bauunternehmer Richter E. — Wessel, Schreiber. Kull, Löffler. Thiel, Schuhm. Stankowitz, Sachs, Bechert, Maurer. Löffler, Schneider. Dudde, Dannappel, Dumke, Steffen, Perl, Schwarz, Tischl. Skupsch, Tovez. Klappat, Drehorgelsp. Seddig, Factor. Meyer, Malerfr. Brosell, Höker. Messin, Arbeiterin. Groß, Nebel, Krämer, Marquardt, Peterson, Höfert, Lange, Müller, Wittwen.

41b E: Gastwirthsfrau Willutzki, Tannaustr. 28. — Meschkat, Meyer, Maurermstr. Siebrandt, Maler. Klink, Gregorczewsky, Tischler. Störmer, Hinz, Schuhm. Pertiller, Stellm. Thews, Bäckermstr. Ifflander, Szasny, Broschinski, Bäcker. Krieger, Schloss. Preuß, Kutscher. Klein, Maler. Bendig, Factor. Fischer, Schmied. Kohn, Inval. Gutzeit, Hülse, Will, Frl. Pertiller, Steinke, Nanz, Eich, Plew, Kurlinski, Glauert, Tiedemann, Pflügger, Kaminski, Scheimann, Bartsch, Scheffran, Wittwen.

42 Kaufm.-Wwe. Krause E. — Herrmann, Tischler. Krickhahn, Schneider. Günther, Harnack, Schuhm. Matulat, Bahr, Wittwen.

— Grolmannstraße. —

### Altstädtische Bauhofsgasse.

— Altstädtische Langgasse. —

1 Altstädtisches Gymnasium.

2 zu 1 geh. Dr. Babucke, Direktor. Dr. Babucke, pract. Arzt.

3 E: Kaufmann Petzke, Koggenstr. 4. — Speicher.

— Reifschlägerstraße. —

4 Städt. Leihamt. — Link, Leihamtsbote. Schubert, Hautboist. Hein, Wittwe.

— Stallengasse. —

### Altstädtische Bergstraße.

— Münchenhofstraße. —

1 E: Frau Lütjohann, geb. Czygan, Münchenhofplatz 13. — Reth, Tischler. Panzer, Kellner. Reth, Schneidermstr. Pape, Schuhm. Pape, Agentin. Werner, Frl. Balzer, Näherin. Hügel, Wittwe.

— Sattlergasse. —

2 Kaufm. Tobias E. — Neumann, Postbote. Terrey, Kaufm. Mollenfeldt, 2 Frl. Mollenfeldt, Wittwe.

3 Klempnermstr. Rezerau, E. — Ritter, Commis. Windschus, Kupferschmied. Bodem, Schmied. Banat, Kirschnick, Schneiderinnen. Engel, Plätterin. Derner, Frl. Kähler, Arb. Heldt, Klein, Wild, Konigkeit, Wwen.

4 E: Rentier Lindenau in Freienwalde. V: Kaufm. Möbius, Kneiph. Langg. 15. — Fröse, Bankbeamter. Hartmann, Senft, Loebel, Kaufleute. Schweiger, Fröse, Krüger, Schneider. Prinz, Pawlowski, Commis. Weinert, Hoboist. Bornsdorf, Pensionatinhab. Schulze, Rentière. Kautz, Wwe.

— Baderstraße. —

4a Tischlermeister Krutein E. — Baiohr, Maschinenbauer. Jaschenski, Tischler. Mathes, Schneider. Ulrich, Kabuschat, Wittwen.

5 Frl. Landt E. — Langecker, Bäckermeister. Krause, Näherin.

6 Schlossermstr. Hugo Neumann E. — Schulz, Bur.-Vorst. Cappeller, Truns, Frl. Scharfenorth, 2 Schneiderinnen.

7 E: Kaufm. Schlesinger, Koggenstr. 5.

— Schmiedestraße. —

8 E: Kaufmann Otto König, Berlin. V: Kaufmann Geisler in Nr. 34. — Confectionsgeschäft von Lindemann.

9 E: Superint. Max Radtke, Birnbaum (Posen). — H. Seide, Kaufmann.

— Altst. Markt. —

10 Instrumentenm. Fuchs E. — Briem, Fabrikführ. Zerkowski, Keßler, Comm.

11 Conditor Heyduschka E. — auch Altst. Schulstraße 1.

— Altst. Schulstraße. —

12 Städt. Eigenth. — Bürgerschule für Knaben. Jaquet, Rector.

— Kaiser-Wilhelm-Platz. Kantstraße. —

13 Hutfabrikant Georg Roth E. — Roth, Fabrikanten-Wittwe.

— Koggenstraße. —

14 Kaufmann Davidsohn E. — Kirwning, Hühneraugen-Operat. Sucrow, Kaufm. Kriegereit, Wirthin.

15 E: Weinhändler Carl Gust. Ehlers, Hintertragheim 25. — Meyer, Kaufm.

16 Kaufmann Le Blanc E. — Conter, Schutzm.-Wachtmstr.

17 E: wie vor.

— Kantstraße. —

18—22 Kaiser Wilhelm-Denkmal.

23 E: Städt. Eigenthum. — Masuhr, Buchdr. Zeitzmann, Wwe.

24 E: Städt. Eigenthum. — Krewing, Töpfer. Westerhausen, 2 Frl. Gräber, Schneiderin. Böttcher. Näherin. Gräber, Arb. Westerhausen, Rohde, Wwen.

25 E: Kaufm. A. W. Feldmann, Rosenstraße 4. — Porsch, Schuhm. Friedrich,

Factor. Göbel, Segelm. Kasubski, Schneider. Vorrath, Zimmermann. Göbel, Schneiderin. Klein, Näherin. Diekert, Händlerin. Göbel, Klein, Wittwen.

26 E: Wwe. Urban, Kreuzstr. 33. — Frohnert, Gastwirth. Huhn, Schuhm. Tietz, Schuhm. Wölk, Factor. Bonzio, Näherin. Bonzio, Schiborr, Lilienthal, Frenski, Wittwen.

27 Frl. Pape E. — Hintz, Techn. Ignée, Dobberkau, Postprakt. Pätsch, Factor. Beyermann, Wittwe.

28 Güterexped.-Ww. Fischer E. — Bönke, Kaufmann. Kelmischkeit, Privatier.

29 Stepper Schlicker E. — Pillmann, Graveur. Grigoleit, Güterexped. a. D. Naujocks, Zimmermann. Clemens, Frl. — Epfenhausen'sche Leihbibliothek.

30 E: Fleischer-Gewerk. — Kleyenstüber, Bank-Beamt. Frost, Kaufmann. Neumann, Schuhmmstr. Ewert, Fleischer. Charisius, Commis. Schön, Fleischermeister-Wwe. Newger, Wwe.

31 Conditor Sterkau E. — Meyhöfer, Ww. Schiefske, Gerichtsvollz. Mück, Kaufm. Zehn, Conditor. Kubath, Frl.

32 Kaufm. Eduard Peters E. — Kröhnke, Eisenb.-Betr.-Secret. Märker, Kaufm. Peters, Kaufm.-Wwe.

33 E: Hutfabrikt. Roth in Nr. 13. — Dey, Bartel, Kaufl. Cohn, Commis. Kittlitz, Cohn, Frl. Zobel, Zahlmeister a. D. Cohn, Kaufm.-Wwe. Jozat, Factor.

34 E: Partic. Sternfeld, Hintertragh. 7 — Kühnapfel, Friseur.

— Schloßberg. —

35 E: C. G. Preuß'sche Erben. V: Restaurateur Bremse. — v. Zinnda Trzebiakowski, Kanzl. Herkewitz, Confection. Spede, Schneidermeister.

36. 37 Städtisches Eigenthum. — Altstädt. Bürgerschule f. Mädchen. — Tromnau, Rector. Steinberg, Wwe.

38. 39 E: Kaufmann Benj. Schreiber, Paradeplatz 1a. — Geschäftshaus.

40 E: wie vor.

41. 42 E: Tischlergewerk. V: Ollech, Möbelmagazin.

43 E: Kaufm. G. Kahnert, Unterhaberberg 63. V: Klempnermstr. Retzerau in Nr. 3. — Schwarz, Knopp, Factore. Müller, Dienstmann. Hoffmann, Gerb. Reißmann, Möbelhändl.-Wwe. Reginb, Fränlein.

44 Ehem. Restaratenr Löhrke E. — Reisenauer, Kaufm. Jampert, Comm. Heske, Wwe. Löhrke, 3 Frl. Engelhardt, Plätterin. Münthel, Diener.

45 Kaufmann H. Haubensack E. — Ww. Diester. König, Schneidermstr. Oehme, Uhrm. Baltruschatis, Böhm, Schönfeld, Jäckel, Näherinnen. König, Wirth. Burau, Aufwärterin.

46 Bäckermstr. Warth E. — Stöppke, Fact. Stuhrmann, Zimmerm. Möhrke, Bäck. Sawitzki, Tapez. Wagner, Schornsteinf. Rehbein, Schuhm. Schernewsky, Fact. Groß, Schneiderin. Rohwald, Näher. Weiß, Arb. Schimkat, Rodwald, Ww.

47 E: Krebs'sche Erben. V: Kaufm. Max Krebs. — Benno Krebs, Hennig, Kaufl. Grünheid, Schramm, Commis. Großmann, Factor. Schelwat, Kaufmann. Ohneseit, Borchert, Wittwen. Matull, Schneiderin.

48 Tischlermeister Geschke E. — Arndt, Schuhm. Hübner, Einsammler. Frank, Factor. Dörf, Krankenpflegerin. Wegner, Schneid. Denski, Arbeiter. Passenheim, Wwe.

49 Fleischermeister Erdmann E. — Will, Tischler. Mertens, Reisender. Neumann, Restaur. Dittrich, Wwe.

50 E: Tischlermstr. F. Geschke in Nr. 48. — Schwill, Zuschneider. Zwingelberg, Maurer. Struwe, Bierhändler. Reiß, Maschinenb. Krause, Hiesler, Schneid. R. Lehnig, jun., Tapez.

51 E: Fleischergewerk. V: Rehse, Schankwirth und Fleischermstr. Hensel, Ww.

— Münchenhofstraße. —

## Altstädtische Hofgasse.

— Altstädt. Langgasse. —

1 Zu Altst. Langgasse 32 gehörig.

2 E: Gebrüder Siebert. — Geschäftsräume.

— Wassergasse. —

3 E: Schuhwhdl. Podewski in Paulinenhöfchen. — Gauer, Landbriefstr. Kawohl, Preuß, Markowski, Seidler, Wwn.

4 E: Kaufm. H. Dörksen, Altst. Langg. 33. — Confections-Gesch. Dörksen Nachflgr.

5 E: wie vor. — Fittkau, Tuchpresser. Hamann, Tischlermstr.

6 Zu Altst. Langg. 33 gehörig.

— Altst. Langgasse. —

## Altstädtische Holzwiesenstraße.

— Lindenstraße. —

1—3 Städt. Eigenthum. Speicher und Stallgebäude zum alten Schlachthof. V.: Apoth. Thorun, Lindenstr. 1/3.

4. 5 Speicher der Kfm.-Wwe. Behrenz.

5a Kaufmann-Wwe. Behrenz E. — Edg. Rohde, Kfm. Meyer, Factor. Neufang, Kutscher. Lange, Arb. Kukat, Wwe.

5b E: Wittwe Radtke, Ziegelstr. 22b. — V.: Maurermstr. Radtke. Morr, Briefträger. Aug. Schwanfelder, Wunderlich, Kaufl. Gleich, Betriebs-Secretär.

5c E: Kaufm. A. Wunderlich i. Nr. 5b. — Comptoir des Kaufm. Wunderlich.

6 E: Ziegeleibesitzer Franz Eckard. Kohlhof u. Baumeister Fink, Schloßstr. 2. Porath, Hafenaufseher. Frey, Kutscher. Wenk, Wwe. — Comptoir d. Königsb. Roheisenwerks.

7a Handl. R. Weber E. — Emil Weber, Max Weber, Kaufl.

— Vorderlomse. —

7 E: Kaufl. Blottner & Mühle.
8 E: wie vor. — Rother Speicher.
9—11 Speicher u. Stall des Kaufmanns W. Vogel, Holzstraße 15.
12 u. 13 Speicher E: H. Reiter, Lindenstraße 16. —

— Lindenstraße. —

**Altst. Holzwiesenplatz.**

1—2 E: Kaum. Schepke, Sackh. Hinterstraße 4. — Stallungen.
1—2 III. Platz E: Kaufm. Schwanfelder, Altstädt. Holzwiesenstr. 5b. Kimmling, Kutscher. Fritz, Arb.
4—5 E: Zimmermstr. Gerschmann, Sackheimer Hinterstr. 20.
9—12 E: Gebauhr'sche Erben. — Klein, 2 Zimmerleute.
226—232 E: Zimmermeister Gerschmann, Hinterlomse 10.
355 E: Kaufm. L. Petter, Holz- u Kohlenhandlung, Comptoir.
370 E: Kaufmann Lilienthal.
375 E: Kaufmann Vogel.

**Altstädtische Langgasse.**

— Münchenhofstraße. —

1 und 2 E: Eisenbahn-Secr. Guttmann, Heumarkt 1a. — Adler, Zuschneider. Krause, Commis. Guttowitz, Uhrmach. Balzer, 3 Frl. Balzer, Wwe. — A. Kiesel, Cigarrengeschäft.
3 Porzellanmaler Dummert E.
4 Städt. Eigenthum, unbebaut.
5 E: Frl. Martha Clemens, Kalth. Str. 15. — Prang, Fleischermstr. Listner. Restaur. Meißner, Vorarb. Meisner, Arb.-Frau.
6 Juwelier Kasemann E. — Bönig, Ruhnau, Kaufl. Rex, Bahnmstr. Kasemann, Kfm.-Frau. Boustädt, Fabian, Wwen.

— Heiligegeiststraße. —

— Holzstraße. —

7 E: Kfm. Fr. Moldehnke, Nachtigallensteig 6a. — Möller, Kaufm. Domnick, Reisend. Peuker, Commis. Schönke, Uhrmacher. Hamann, Magistr.-Bote. Döhring, Tischler. Nitsch, Wwe.
8 E: wie vor. — Pokahr, Kürschnermstr. Schrader, Schuhm. Böhm, Kürschner. Kuhnke, Kutscher. Slobda, Arbeiter. Ziehe, Schneiderin. Walenski, Wwe.
9 Instrumentenfabr. Palm E. — Schulz, Schneider. Dragull, Wasserzieher, Frl. Dettmann, Wagner, Näherinnen. Altrock, Frau.
10 (u. Poln. Str. 5) Korbmachermstr. O. Ludwig E. — Gebr. Ludw. u. Th. Geyer, Korbwaarenfabrik. Geyer, Ludwig, Frl.
11 Kürschnermstr. J. Bellgard E. — Boukowski, Maurer. Falkiewiz, Klempner. Kerwien, Schreiber. Boldt, Schlosser. Koschewski, Schneider. Pieper, Brock, Arb. Warschun, Wwe.

— Polnische Straße. —

12 (u. Poln. Str. 23) Kaufm. Pohlmann (Frau) E. — Treichel, Buchdr. Wanginik, Lagerverw. Moslehner, Reuter, Wwen.
13 E: Bäckermstr. Albat, Fleischbänkenstr. 10. — Behnert, Schneider. Grühn, Wwe.
14 (u. Poln. Str. 22) E: Kauf.-Fr. Böttcher, Prinzenstr. 18. — Kühnbaum, Corrector. Wilhelm, Bäckermstr. Becker, Bautechn. Bilio, Landw. Großmann, Schneider. Godau, Lepehne, Raudonat, Frl. Köppert, Wwe. — Gronowski & Adler, Garderobengeschäft.
15. 16. 17 Wwe. Böhm E. — Dr. med. Bongers, prakt. Arzt. Salomon, Kaufm. Mendelsohn, Händler Meyer, Wwe.
18 Uhrmach. R. Klein E. — Freund, Schneid.

— Baderstraße. —

19 E: Frau Ida Dietrich, geb. Rosenfeld in Nr. 72. — Sahm, Ger.-Vollz. Gronowski, Kaufm. Nicolaus, Diät Nicolaus, Commis. Grand, 2 Kaufl. Nicolaus, Schuhmachermeister.
20 Kürschnermstr. Sierian E. — Raabe, pens. Lootse. Landeck, 2 Frl.
21 Steuererheber a. D. Koslowsky E. — März, Kaufm. Kologig, Weißbecker, Feuerwerker. Perrey, Lehrer. Schweingruber, 2 Frl. Beuthin, Kuthning, Wwen.
22 E: Frau Wilh. Gebhardt, Schützenstr. 1. — J. Leise, Agent. Zeidler, Kürschnermeister. Raikowski, Reisend. Zeidler, Kürschnermeist.-Wwe. — Pelzw.-Gesch. v. C. F. Gebhardt.
23 E: Kaufmann Selke, Fleischbänkenstr. 22. — Frahm, Packdag. Commis. Heß, Postgeh. Mittwoch, Schriftsetzer. Gewellies, Händler. Ihlefeld, Goldarb. Hohenfeldt, Buchhalter. Flesch, Frl. — Damen-Mäntelgesch. v. Mendelsohn. Fleischw.-Gesch. v. G. Seidler.

— Schmiedestraße. —

24 E: Städt. Eigenth. — Minde, Rend. a. D. Minde, Buchhltr. Kemony. Musiklehrer. Wohlgemuth, Görke, Wittwen. Cigarrengeschäft von Th. Völkner. Uhrenhandlung von Supply.

— Altst. Markt. —

25. 26 Kaufm. H. Langanke E. — Szepat, Allisat, Baumgart, Commis.
27 E: Kfm. Jerosch, Altst. Markt 15. — L. Heilmann, Juwelier. Hoffmann, Südbahndiener. Kohn, Kürschnermeist. Hoffmann, Kohn, Fräulein.
28 Kaufm. Hamann E. — Monzka, Standesbeamter. Goldbach, Frl. Brokat, Wwe. Brokat, Schneiderin.
29 (u. Schulstr. 4) E: Ostpr. Zeitungs- u. Verlags-Druckerei.

— Altst. Schulstraße. —

30 Firma Spicker & Bergmann E. — Neumann, cand. theol. Bergmann, Wwe.
31 (u. Schulstr. 8) E: Gebr. Siebert.
32 (u. Hofg. 1) E: wie vor.

— Altst. Hofgasse. —

33 (u. Hofg. 6) Kaufm. H. Dörksen E.
34 E: Kaufm. Alb. Stinsky. — Rathke, Makler. Rathke, Lehrerin. Alexander 2 Fräulein. Alexander, Wwe.

35 36 Kaufm. Fritz Bruno E. — Schilling Prokurist. Sugel, Uhrmacher. Braun, Commis. Dröse, Weiß, Frl. v. Pawlikowski, Dröse, Schilling, Wwen.
37 zu Kantstraße 12 gehörig.
— Kantstraße. —
38 E: Rentier Pelikan, Landeshaus. — Kerkau, Buchbind. Günther, Gerichtsvollzieh. Zirkmann, Kaufm. Steindorf, Bureau-Vorsteh. Berger, Seifensieder. Kaminski, Kaufm. Günther, Techniker. Seeger, Wirthin. Seeger, Näherin.
— Koggenstraße. —
39 (u. Koggenstr. 22) E: Wittwe Löbel, Koggenstr. 32. — Possekel, Fleischermstr.
40 E: Städt. Eigenthum. — Hildebrand, Sattler, Wetzki, Restaurateur. Scharnau, Schneidermeister. Fabritz, Diener. Bartsch, Uhrmach. Thomas, Maurer. Schulz, Schneiderin, Schulz, Wwe.
41 Bäckermstr.-Wwe. Kachel E. — Tiefensee, Kaufmann. Kachel, Bäcker. Zieger, Möbelhändler.
42 Postsecr. a. D. Schwonder E. — Leskien, Kaufm. Langhans, Schneidermstr. Wachs, Schneider. Schwatlo, Stellm. Lukatis. Factor. Herrmann, Stellm. Behrendt, Buchhalterin Sulge. Lehr.-Wwe. Wallrat, Wwe. Colonialw.- u. Delicatessenhdg. v. Oscher.
— Altst. Pulvergasse. —
43 E: Städt. Eigenthum, Altstädt. Gymnasium. — Andres, Schuldiener. Steger, Maschinenmeister Gablowski, Wwe.
— Unterrollberg. —
44 E: Altst. Gemeinde-Corporation. — Deblitz, Kaufm. Kösling. Schneider. Unterfert, Arbeiter.
45 E: wie vor. — Mertins, Nisius, Buchbinder. Krause, Schuhmacher. Geduhn, Schneider. Heigster, Commis. Möck, Matrose. Schustereit, Schmied. Juckel, Schuhmachermeister. Kostrzewa, Frl. Wich mann, Drehorgelspieler. Janson, Dobrinkat, Sadowski, Mittwoch, Eisenmenger, Wwen.
46 Buchbinder Julius Krause E. — Polzien, Schneider Mahnke, Locom.-Führ. a. D. Mildt, Kaufm.
— Altst. Pulvergasse. —
47. 48. E: Städt. Eigenth. — Abgebrochen.
49 E: wie vor. — Abgebrochen.
— Koggenstraße. —
50 Kaufmann Rud. Pohlenz E. — Böhmfeld, Schirrmacher, Asteker, Kaufl. Fieber, Referend. Gramsch, Eisenb.-Diät-Belan, Registrator. Masurat, Commis. Pahlke, Sattler. Arndt, Koppe, Szwallach, Vergolder. Kulinat, Musik. Pollack, Schmied. Reich, Kaufm.-Frau.
51 E: Instrumentm. Theod. Heldt, Steindamm 55. — Göbel, Kunstdrechsler. Nehrke, Drechsler.
52 E: Kaufm. Julius Hardt, Koggenstr. 20. — Kraushoff, Landmesser. Wernecke, Archit. Hassenstein, Haase, Kaufleute.
— Kantstraße. —
— Altst. Kirchenplatz. —
53 Kaufmann Gürtler E. — S. Leopold, Schulz, Kaufleute.
54. 55 Kaufm. G. Moser E. — R. Blume, M. Moser, Kaufleute. Bohn, Lehrerin. Zander, Krankenpflegerin.
56. 57 E: Frau Rendant Finck, Nachtigallensteig 13. — Tackmann, Kfm.-Wwe. Tackmann, 2 Frl.
58 E: Frau Rosette Müller, geb. Gropp, Hintertragh. 32. — Wahl, Restaurat. Stripp, Scharfenort, Vorlaus, Commis. Krause, Schneider. Bosien. Handelsm. Pichler, Kellner. Albutat, Glaser. Nicolett, Portierfrau.
59 Kfm.-Ww. Bernecker E. — Joseph, Kfm.
— Altst. Markt. —
60. 61 E: Kaufm. Alexander. — Geschäftshaus der Firma Alexander & Echternach.
62 Kaufm.-Wwe. Salomon E. — Bordukat, Damenschneid. May, Commis. Salomon, Apoth. Bordukat, Wwe. Salomon, 2 Fräulein.
63 E: Kfm. A. Steinert, Weißgerberstr. 3. — Geschäftsloc. von Horneffer & Loeffke.
— Schmiedestraße. —
64 E: Kaufm. David Berkowitz, Paradeplatz 7b. — Schuhwaarenhandlung von Kallmann, Gebr.
65 E: Kfm. Louis Löwenstein, Baderst. 16/17.
66. 67. 68 E: Wwe. Gebhardt, Schützenstr. 1. — Caspary, Flatow, Moericke, Kaufl. Caspary, Commis. Donner, Factor. Flatow, Rentiere. Knobel, Verkäuferin. David, Kfm.-Wwe. Brunk, Bunsas, Frl. Schlicht, Wittwe. — Garderobengesch. von Caspary. Glaswaarenhandlung von Michaelis.
69 E: Bäckermstr Neumann, Schmiedestraße 13. — Popp, Lindenau, Borowski, Bäcker. Neumann, Bäckermstr. Toller, Händl.-Frau. Kunze, Wwe.
70 E: Locomotivführerfrau Borutschewski, Neue Dammstr. 1c. — Fröhlich, Kellner. Lindenau, Kfm. Kussin, Wagenführer. Wenk, Seilermstr. Wölk, Schuhm. Zeidler, Kutscher. Wölk, Fact. Klein, Wolk, Schneiderin. Schwokowski, Frl. — Geschäftslocal von D. Berendsohn jun. Nachfolg.
— Baderstraße. —
71 (und Baderstraße 4) E: Blotter & Mühle Moldenhauer, Prokurist. — Nehmert, Polizei-Distr.-Commiss. Künstler, Hinz, Commis. Müntel, Wwe. — Blottner & Mühle, Drogengeschäft.
72. 73 Fabrikant C. Zander E. — Gluzewski, cand. med. Holder-Egger, Erster Seminarlehrer a. D. Thiel, Kaufm. Schulz, Schneider. Seidler, Lehrer-Wwe. Kraschutzki, Wwe.
74 Apotheker und Drogist H. Kahle E. — Plate, Schröder, Apotheker.
75 Instrumentenfabrik. J. F. Haisner E.
76 Restaur. Joh. Schultz E. — Noreikat, Fact. Plätsch, Kürschner. Neumann, Gärtner. Kramm, Inval. Budnik, Arb.

— Polnische Straße —

77 E: Wwe. Fastnacht, Schönbergerstr. 22. — Fastnacht, Augustin, Kaufl. Thiel, Schneider. Gerlach, Wilhelm, Schuhm. Krämer, Bäcker. Kutning, Commis. Jungbahn, Fact. Genski, Frl. Jungbahn, Quast, Schultz, Wastnacht, Wwen. Grams, Arb.

78 Glasermstr. Nötzel E. — Herrmann, 2 Kaufl. Trostien, pens. Ger.-Vollz. Herrmann, 2 Frl. Herrmann, Ww. — Cigarren-Handlung von W. Steffens.

79 Fleischermeister Kaulbars E. — Gau, Schneider. Werau, Wwe.

80. 81 (Altst. Sattlergasse 7) Kaufmann Behrendtsohn E. — Thulke, Diener. Schurkus, Factor. Sator, Schneider. Meyer, Agent. Steinger, Kfm. Dowidat, Langheim, Schuhm. Schekat, Erzieh. Haack, Wwe.

82 E: Kaufm.-Frau Anna Steinger in Nr. 80/81. — Grenz, Kfm. Frahm, Weinagent Jülich, Putzmacherin. Jülich Ww.

83 E: Frau Fischer, Oberlaak 21. — Weiß, Schornsteinfegermstr. Weiß, Schornsteinfeger. Lack, Komm, Schmiede. Löffke, Inval. Moykus, Bodzian, Schuhm. Herrmann, Buchb. Graßmann, Weiß, Frl. Lottke, Siegmund, Wwen. Broszeit, Arb. — Großkopf, Cig.-Gesch.

84—87 E: Gutsb.-Wwe. Wieler, Jägerhofstr. 20. — E. Supply, Uhrm. Bössleisch, Rentier. Jacobi, Privatier. Harmgart, Instrumentenm. Fichtmann, Kaufmann. Rappe, Factor. Stevputis, Händler. Herrmann, Frl. Löwenstein, Wittwe.

88. 89 Weinhändler Cäsar Martens E. — Martens, Revisender.

— Münchenhofstraße —

## Altstädtischer Markt.

— Altst. Bergstraße. —

1 Kfm. J. Dalchow E. — Bernstein, Steinmann, Kaufl. Freyer, Böhnke, Commis.

2 Friseur, Sommerling E. — Lau, Kaufm. Lau. Schneidermstr. Petokat, Schuhmachermstr. Seeck, Tapez. Seek, Musik. Förster, Schneider. Sommerling, Frl. Seeck, Decorateurin. Seeck, Wwe.

3 Friseur Sommerling E. — Richau, Gollong, Kaufl. Hermenau, 2 Commis. Kräpel, Commis. Jäckel, Drechsler, Kolkowski, 2 Klavierlehrerinnen. Henke, Fräul.

4 E: Kaufm. Alexander. — Geschäftshaus der Firma Alexander u. Echternach.

— Altst. Langgasse. —

7 Altstädtisches Rathhaus.

8 E: Kaufm. Emil Sternfeld in Berlin. V: Secretär Schröder, Kaiserstraße. — Schwarz, Schlosser. Kind, Monteur. Hellwig, Retoucheur. Bressem, Commis. Grupp, Schuhwhdl. Hellwig, Wwe. Färber, Gräper, Frl.

9. 10 E: Kfm. David Valentini, Paradeplatz 12. — Ad. Passauer, Simpson, Kaufl. Mamoch, Commis. Aßimont, 3 Frl. Aßimont, Wwe.

11 (Hökerstraße 31). Firma H. Rosenfeld E. — Rosenfeld, Rudolp. Rosenfeld, Ernst, Kaufleute. Karbaum, Commis. 15 Commis

— Hökerstraße. —

— Wassergasse. —

12 E: wie vor. Geschäftshaus.

13 E: Kaufm. Rud. Meyer, Tragheimer Pulverstr. 28. — Simpson, Kaufm. Neppert, Commis. Simpson, Kaufm.-Wittwe. 2 Commis.

14 E: Kaufm. J. Belgardt, Hintertragh. 66. — Kurschat, Kaufm. 3 Commis.

15 Kaufm.-Wwe. Jerosch E. — Hausmann, Jerosch, Kaufl. Hausmann, Procurist. Jerosch, Ehrenberg, Frl.

16 E: Kaufm. Heinr. Langanke. — Geschäftshaus.

— Altst. Langgasse. —

17 E: Techniker Rob. Kampf, Wittwe. V: Dambrowski, Bismarckstraße 10, — Schweinsberger Kfm. Friedel Schneidermstr. Lange, Gärtner. Friedel, Näherin. Behrendt, Frl. Behrendt, Wittwe.

18. 19 u. Altst. Schulstr. 3. E: Wwe. Henriette Karkutsch in Berlin. V: Kaufm. Bornholz. — Rösler, Kaufm. Szidat, Schneidermstr. Herrmann, Fräulein. — Haus- u. Küchengeräthe-Handlung von Max Schweiger.

20 Restaurateur C. Sterkau E. — Heydecke, Speisewirth. Schmittat, Kaufm. Marschner, Commis. Treptau, Tischl. Reimer, Buchb. Thurann, Böttcher. Bähr, Wittwe.

21 (u. Bergstr. 11) E: Conditor Heydnschka, Altst. Schulstr. 1. — Bohn, Geldbriefträger a. D. Keller, Kfm. Kreutz, Stat.-Assist. Neumann, Schuhm. Schuppe, Verkäuferin. Mill, Wittwe.

22 Zugführer Schwarz Frau) E. — Ludwig, Korbmachermstr. Bönke. Milit.-Anw. Tinsner, Färber. Clemens, Schauspielerin. Ludwig, Frl. Clemens, Ww.

— Altst. Bergstraße. —

## Altstädt. Pauperhausgasse.

(von d. Koggenstraße zum Gesecusplatz.)

## Altstädtische Pulvergasse.

— Koggenstraße. —

1. 2 Speicher und Koggenstraße 35.

3 E: Magistrat. — Abgebrochen.

— Altst. Langgasse. —

4 Speicher zu Koggenstraße 30.

5 E: Frau R. Töpel.

5a E: Kaufmann Th. Fröhlich.

6 E: Wwe. Simon u. Söhne. — Speicher d. F. Ostdeutsche Bank.

7. 8. 9 Städtisches Eigenthum. Freier Platz.

10 E: Altstädt. Gemeindegarten-Corporation. — König, Frl. Roß, Sprung, Wwen. Nagel, Arbeiter.

11 E: wie vor. — Rathmann, Tischlermstr. Pollert, Kutscher. Dannenberg,

Schuhmach. Lindenau, Fleischer. Baumann, Schlosser. Polleit, Baumann, Fact. Lapsien, Schneider. Kinder, Portier. Dombrowski, Lohnd.-Frau. Meyer, Zaulich, Korinth, Wwen.
12 Schankw. Küchler E. — Meiert, Tischl. Wilk, Witschlenski, Harms, Kellner. Okunek, Pferdeb.-Schaffner. Okunek, Pieper, Wwe. Merkert, Arbeiter.
— Koggenstraße. —

### Altstädtische Schulstraße.

— Altstädtische Bergstraße. —
1 Bäckermstr. Heyduschka E. — Keller, Kaufm. Heyduschka, Henschke, Bäcker. Heyduschka, Postgeh. Keller, Fräul.
2 Pfarrasches Stift. V: Kfm. Häbler, Kneiph. Langg. 40. — Kohtz, Kaufm.-Wwe. Hollasch, Klein, Fräul. Woiske, Hollasch, Klein, Voigt, Wittwen.
3 E: Kaufm.-Wittwe Karkutsch, Berlin. V: Kaufm. Rösler, Altstädt. Markt. — Simiot, Schriftsetz. Pinkinelli, Klempnermstr. Krüger, Barbier. v. Partein, Buchh. Gribat, Heiz. Mischke, Lackierer. Eggert, Näherin. Mischke, Wittwe.
4 Baustelle zu Altstädt. Langgasse 29.
5 E: Kaufm. F. Belgard, Tragheimer Kirchenstraße 66. — Werner, Maurer. Mendelsohn, Kaufm. Bahr, Schlosser. Friedmann, Comm.-s. Woblack, Wwe.
— Wassergasse. —
6 Schuhmachermstr. Friedr. Zeronski E. — Empacher, Kellner. Emmr, Kaufm. Pauluhn, Factor. Elmer, Fleischermeister. Demke, Magath, Schuhm.
7 E: Gebr. Siebert.
8 E: Kaufmann C. Peter, Kneiph. Langgasse 48.
9—12 gehört zu Kaiser Wilhelmplatz 1. E: Frau Bertha Scheinmann, Tragh. Kirchenstr. 42.
13 Städtisches Eigenthum. Hof d. Bürgerschule für Knaben.
— Altst. Bergstraße. —

### Altstädtische Tränkgasse.

— Neuer Graben. —
1 E: Fleischermeister Schmidtke, Neuer Graben 5a. — Bendisch, Schmied, Lindenau, Pley, Wasserberg, Palmar. Factore. Bartsch, Arb.-Frau. Fischer, Brausewetter, Wwen.
2 Schlossermeister G. Allzeit E. — Niebuhr, Mag.-Bote a. D. Preuß, Drogist. Schmachett, Schlosser. Färber, Steuer-Einnehmer. a. D. Aßmann, Lehrer. Böhm, Schneider. Herrmann, Magistr.-Anw. Birth, Zimmermann. Wittus, Kaufmann. Preuß, pens. Assec.-Beamt. Neumann, Arbeit. Muthreich, Kaufmanns-Wwe. Reuter, Schneiderin. Schmachett, Frl. Reuter, Wwe.
3 u. 4 E: Mennoniten-Gemeinde.
3 Bethaus.
4 Krause, Factor. Schneidereit, Diener. Bahrsuhn, Wwe.
5 E: Kaufmann L. Mühter, 3. Fließstraße 27. V: Tischler Zimmermann. — Chlupker, Bäcker. Reible, Schuhmacher. Pörschke, Zimmerm. Wichmann, Matrose. Meißner, Heizer. Rehberg, Tischler. Wichmann. Kutscher. Adebahr, Factor. Skott, Aufwärterin. Ostwald, Bierhändlerin. Kloth, Weinreich, Krüger, Wwen.
— Laakspeicherquerstraße. —
5a E: G. Pfahl, Bärenstr. 3a. V: Gewichtsetzer Haak. — Dommick, Bankbote. Pfahl, Eigenth. Schulz, Schneidermeister. Raudies, Wäger. Bulka, Postschaffner. Holz, Höker. Bonny, Posthilfsb. Wichmann, Schutzmann. Trampenau, Schlosser. Adam, Zwillns, Schneider. Stolla, Schuhm. Rohde, Blumenhändler. Barteck, Krankenpflegerin. Dischleit, Endrikat, Kutter, Brandt, Barth, Wwen.
6 Speicher der F. Karkutsch & Migge.
7 Circus-Speicher d. F. Karkutsch & Migge.
8 Bären-Speicher der Königsbg. Vereinsbank.
9 Wilder Mann-Speicher der Königsberger Vereinsbank.
9a Großer Droosten-Speicher des Kaufmann Fl. Heyne.
10 Greif-Speich. des Kaufm. H. A. Burdinski.
11 Quap-Speich. d. Kfm.-Wwe. Eckerlein.
12 Anker-Speicher derselben.
13 Launen-Speicher des Kaufm. A. Zeigmeister.
14 Kleiner Fortuna-Speicher des Kaufm. Feodor Schweiger.
— 1. Laakspeicherquerstraße. —
15 Jäger-Speicher des Kaufmann Feodor Schweiger.
— 2. Laakspeicherquerstraße. —
16 (und 2. Laakspeicherquerstraße 1) Art-Speicher des Kaufm. Briesborn.
17 Jungfer-Speich. des Kaufmann H. A. Burdinski.
18 Kleiner rother Speicher des Geheim. Commerzien-Rath Franz Schröter, Lastadienstr. 1.
19ab Speicher der F. Gizycki & Schröter.
20 Großer Schäfer-Speicher der Wittwe Döbring, Bergplatz 4.
Leide-Speicher derselben.
— 3. Laakspeicherquerstraße. —
22 E: Zschock'sche Stiftung. V: Cons. Preuß, Lizentstr. 1. — Rohde, Gärtner-Wwe. Rohde, Gärtner. Rohde, Commis. Aschmann, Schattling, Gärtnergehilf.
23 Zaun zur Zschock'schen Stiftung.
— Neuer Graben. —

### Am Rhesianum.

— Rhesastraße. —
1 Bäckermstr. Paul E. — Schulz, Partic. Fischer, Tischler. Greeger, Fleischer, Möck, Invalide. Preuß, Rent. v. Rechenberg, ehem. Gutsbesitzer. Tittnack, Weise, Schiborr, Zimmermann, Wwen.

2 E: Capitän-Wwe. Eybe, Unterlaak 18.19. V: Tischler Florian. Prellwitz, cand. theol. — Schulz, Frl. Wittmann, erster Ger.-Dien. Guth, Stadtsecr. Hermann, Postbeamter. Jobski, Näherin Jung, Lehrerin. Prellwitz, Lehrerin. Kalanke, Schneiderin. Alba, Wirthin.
3 E: Baunternehmer Müller'sche Erben. V: Klempnermstr. Rob. May. — Knop, Gymn.-Lehrer — A. May, Klempner u. Kfm. Krause, Rentier-Wwe. Heydemann, Rentenbank-Secr.
4 E: Rent. Preuß in Nr. 1. — Reuter, Privatlehrer. Weiß, Rentier-Wwe. Seydler, Pfarrer-Wwe. Dulitz, Oberlehrer-Wwe. Bäwer, Commis. Skrodzki, Wwe. Kropp, Kaufmann. Dons, Wwe. Musack, Frl. Skrodzki, Lehrerin.
5 E: Wollenberg'sche Erben. V: Kaufm. Meyer, Tragh. Pulverstr. — Janowski, Bur.-Diät. Magnus, Kfm. Reuter, Reg.-Rath. Ewert, Maler. Gabriel, Maurer. Ephraim, Repräsentantin. Knospe, Zimmermann, Wwen.
— Hintertragheim. —

**Am Schloß.**

— Schloßstraße. —

1 E: Baumstr. M. Fieck, Schloßstraße 2. — Neubau.
2 E: wie vor. — Blumenhandlung von R. Hübner. Weißwaarengeschäft von Hilmar Neumann.

— Junkerstraße. —

3 E: wie vor. — Neubau.
4 Kaufl. Carl Ludw. Albrecht und Ernst Perling. — Haarschneidesalon v. Gröger.
— Schloßstraße. —

**Arresthausplatz.**

— Sackheim. —

1 E: Landwehr-Bezirks-Commando. V: Feldw. Ammon, Sackheim 37.

**Artilleriestraße.**

— Hasselstraße. —

1 E: Hassel'sches Stiftsgeb. V: Mittelschullehrer Robscheit, Hasselstr. 2. — Gehrke, Secr. Norgall, Zimmermann. Ledrich, Dienstm. Loyal, Korkenschneid. Schnell, Schikowski, Schlosser. Hagedann, pens. Stat.-Assist. Stahl, Rudolph, Frl. Christoph, Dienstmann. Rudolph, Feddermann, Renk. Norgall, Kruschewsky, Voß, Till, Hagedann, Steinbrenner, Wwen. Wiediger, Frl.
2 E: Hassel'sche Erben. — Stallgebäude.
3 Haberb. Kirchengemeinde. — Garten.
4 wie vor. — Hof.
5 E: Marklein'sche Erben. V: Fleischermeister Marklein, Oberhaberberg 97. — Canuel, Schutzm.-Wachtmstr. Urbscheit, Arbeiter.
6 E: Prof. Frisch, Oberhaberberg 95/96. — Garten.
7 E: Geheimer Commerzienrath Bittrich, Brückenstr. 4. — Stallgebäude. V: Polizei-Commiss. Marcks, Oberhaberb. 14.
8 E: wie vor. — Stallgebäude.
9 E: Stations-Vorsteher a. D. Chilla, Oberhaberb 93. — Auctun, Deckoffizier. Schönhoff, Particulier. Knorr, Bauaufseher. Tiedtke, Diener. Höwner, Weichenst. Usko, Schneiderfrau. Ritter, Woywod, Wittwen.
10 E: Fleischer Wrangel, Oberhaberb. 92. — Stallgebäude.
11 E: Zimmerpolier-Wittwe Woywod, Oberhaberberg 91. — Zaun.
12 E: Zimmermstr. Kösling, Weidend. 45. V: Arb. Wolff. — Schiemann, Korbm. Ottersdorf, Reinhold, Factore. Hamann, Ogrzalla, Kutscher. Berentin, Tischler. Quednau, Schuhm. Newiger, Zimmerm. Quednau, Schmied. Sablonski, Wwe.
13 E: Gerichtskanzl. Niebuhr, Wrangelstraße 14. V: Tischler Behrendt. — Wohlgemuth, Klempn. Scholz, Kaufm. Meyer, Tischler. Arndt, Dachdecker. Guppien, Töpfer. Nelson, Schikowsky, Kloß, Factore. Kasemikat, Arb.-Frau. Schneege, Lenk, Wittwen.
14 E: Fleischermeister Heinrich, Oberhaberberg 88. — Stall.
15 E: Fuhrhalter Wiluzki, Oberhaberb. 87. — Elsner, Fuhrh.-Insp. Marienberg, Kürschnermeister. Fröhlich, Konstantin, Sergeant. Fontaine, Compt. Dietrich, Factor. Saul, Tischler. Brausewetter, Schmied. Bärmann, Maurer. Pollack, Kutscher. Ott, Nelson, Tenke, Fontaine, Salewski, Asp, Wittwen.
16 E: wie vor. — Garten.
17 E: wie vor. — Garten.
18 E: Wwe. Meißner, Oberhaberberg 84. — Garten.
19 E: Höker Haarmann, Oberhaberb. 83. — Garten.
20 E: Wwe. Korthe, Oberhaberberg 82. — Garten.

— 1. Rundtheilgasse. —

21 E: Particul. Helfensteller, 1. Rundtheilgasse 1. — Sedat, Kirchenfactor. Hoffmann, Schmied Gohrmann, Färber. Waldhaus, Naujoks, Reuter, Wittwen.
22 E: Kaufmann Wittmann, Oberhaberberg 81. — Lengwenus, Fact. Barduhn, Maurer. Wiede, Kutscher. Barduhn, Brosch, Hundertmark, Jacob, Wwen.
23 E: Particulier A. Knorr, Oberhaberberg 80. — Illmann, Böttcher. Preuß, Schneiderin. Arendt, Hochheimer, Wwen.
24 E: wie vor. — Schulz, Tischler. Hecht, Plätterin. Gernhöfer, Arbeiterin.
25 E: Partic.-Wittwe Kühnappel, Oberhaberberg 78. — Harwardt, Fleischer. Sauar, Marmorschl. Kudling, Bremser. Flöder, Höker. März Schlosser. Paul, Müller, Schuhmach. Hübner, Naujoks, Haltwe, Kanofski, Schulz, Schwarz, Factore. Wittrin, Kutscher. Ruthel, Schmied. Dons, Hilfsbremser. Eggert,

Tischler. Thiel, Schreiber. Markert, Näherin. Schmidt, Schneiderin Bredau, Scheffler, Schmidt, Schleweit, Wwen.

26 E: Eigenthümer Rud. Gerber, Oberhaberberg 77. — Badowski, Schmied. Posnien, Klempner. Schmidt, Sattler. Woweries, Schneider. Düsterbeck, Serg. Neujahr, Schmied. Prattke, Linkowisch, Zimmerleute. Neumann, Arbeiter.

27 E: Partic.-Wittwe Kühnappel, Oberhaberberg 78. — Hellmerichs, Seemann, Wolff, Händler. Dorban, Schneider. Bröde, Maurer. Pfeiffer, Fact. Grätsch, Matrose. Großmann, Maschinenbauer. Kahnert, Schuhmacher. Kohn, Kutscher. Müller, Schneiderin, Kahnert, Schuhm.-Frau. Koyer, Rudau, Karusch, Schön, Bork, Wittwen.

28 E: Zimmerm.-Wittwe Reyerau, Oberhaberberg 75. — Werner, Commissionär. Stein, Commis. Heinrich, Zimmerm. Deyda, Bremi. Meißner, Mal. Jonas, Inval. Bartel, Drechsl. Rehfeld, Kfm.-Frau. Wolter, Näherin. Stein, Böhm, Wittwen.

29 E: Bäckermstr. Kelch, Dohnastr. 7. — Hoppe, Schuym. Hansen, Steueraufseh. Brühn, Kutscher. Borowski, Schmied. Ruhnau, Klempner Prattky, Ruhnau, Wwen. Kadden, unverehel

30. Kassend. a. D. Siebenritt E. — Rettig, Tischler. Sumpf, Fleischer. Gillwald, Metallarb. Sauerbaum, Bodenmeister. Wessolowsky, Schlosser.

31 E: Deutsche Hypothekenbank Berlin V: — Frau Math. Dodillet, Sackh. 128/29. Kiepert, Fuhrherr. Kathens, Kaufm. Trampler, Ewert, Tischler. v. Varchmin, Uhrm. Lewien, Kutscher. Möhrke, Invalide. Kohn, Zimmer, Zimmerl. Frau Kühne. Krause, Trampler, Rosemann, Gronwald, Engelhart, Gutzeit, Grabowski, Keichel, Hoppe, Kaymann, Winkelmann, Krause, Wwen.

32 E: Kaufm. F. L Preuß, Oberhaberberg 71. — Saager, Zimmerm. Pranzkat, Maler. Ullrich, Militär-Anwärt. Zähring, Tischler. Dietz, Gastw. Görke, Inval. Habermann, Ewert, Kutscher. Mattekat, Steinsetzer. Ewert, Schmied. Flick, Maurer. Muzejewski, Bäcker. Blank, Pranzkat, Herrmann, Jäger, Schulz, Spruth, Wwen.

33 Tischl. Schibort E. — Ruhnau, Schmidt, Schneider. Müller, Werkmstr., Schwarz, Neumann, Blank, Schlosser. Genski, Droschke, Zimmermann, Schmiede. Weber, Fact. Kessler, Uhehr, Schirrmacher, Kirstein, Winkelmann, Wwen.

34 verw. Frau Hoff E. — Lindenau, Braun, Factore. Hoff, Zimmermann, Fleischer. Seidler, Maurer. Kleiß, Töpfer. Neumann, Schuhm. Tischerowski, Schneid. Simon, Schuhmachermeister. Krooß, Braun, Neumann, Wittke, Schlick, Beyer, Kahnert, Kutscher. Abromeit, Klempner. Bremert, Milewsky, Thoms, Kreutzberger, Bröde, Böhnke, Löhrke, Wittwen.

35 E: Töpfermstr. Janzon, Oberhbrb. 45. — Hilmer, Handelsmann. Nieswand, Gelbgießer. Gedig, Kutscher. Nieswand, Schiffszimmerm. Roß, Zimmerm. Hoffmann, Factor. Kuhrau, Wwe.

36 E: Frl. Ida Chilla, Tragh. Ausbau 110. V: Frau Brosowins. — Radau, Tischl. Allenstein, Schuhm. Danneyer, Werschkull, Schlosser. Müller, Steinsetzer. Maibaum, Former. Nitt, Kutscher. Brosowius, Zimmerm. Krafft, Kaufmannsfrau. Baumgart, Rieger, Hoff, Blank, Dank, Jurgeleit, Wwen.

37 E: Rentier Zarm, Königstraße 91. V: Höker, Redwans in Nr. 37a. — Schiffer, Tapez. Eisenblätter, Schmied. Müller, Wucht, Steinsetzer. Groß, Locom.-Putzer. Conrad, Fact. Klowsky, Kirst, Drehorgelspieler. Bajorat, Kunz, Borchert, Kutscher. Beyer, Willudda, Schlosser. Müller, Handelsm. Naujoks, Schmied. Nortus, Buhrke, Engel, Schiemann, Arnoldt, Wwen.

37a E: w. v. — Zacharias, Particulier. Flucht, Kahlke, Kortun, Schmiede. Rehfeld, Fact. Saager, Kutsch. Töpfer, Tischler. Jeschkeit, Maurer. Falenski, Altrock, Weber, Deblitz, Bonsler, Kausch, Hering, Kubillus, Schulz, Banhöfen, Ewert, Wwen.

37b Besitzer Ferd. Klemund E. — Wallentowitz, Sergeant. Narwinsky, Stellmacher. Müller, Schröder, Fleischer. Ewert, Schmied. Tiedtke, Peppel, Großmann, Kutscher. Willuda, Weichenstell. Skottke, Zimmerm. Lamschus, Steins. Kahlgrün, John, Wwen.

38 E: Wwe. Merkisch, Sackheim 79. — Rieger, Höker. Braun, Maler. Schlick, Töpfer. Klitscher, Klempner. Braun, Bäcker. Kommck. Maurer. Schirrmacher, Schuhmachermstr. Rieger, Schlosser. Lewedig, Fact. Erdmann, Wölk, Bahnarb. Kantelberg, Heldt. Näh. Thiede, Seidler, Ney, Laskowsky, Josepeit, Rehberg, Grabowski, Lordan, Wwen.

39 E: Rent. Pohl'sche Erben, Ziegelstr. 17a. — Koriuth, Schmied. Schmeling, Bürstenmach. Jordan, Factor. Schusinski, Schlosserfr. Steindorf, Ortlepp, Wwen.

— 2. Rundtheilgasse. —

40 E: Bauuntern. Gustav Thiel, Moltkestr. 2. — Greiser, Händler. Schuhmacher, Schloss. Poskowski, Schneider. Fröse, Heizer. Pleg, Nieswand, Kutscher. Döhring, Fuhrhalter. Blöhmke, Koplien, Fleischer. Drehbusch, Maurer. Süß, Stellm. Holstein, Fact. Kewitz, Zimmermann. Frauendorf, Eller, Hagner, Thoms, Wwen.

41 E: Wwe. Kühnappel, Oberhaberb. 78. — Woylert, Zimmerm. Warschkuhn, Fleischer. Schadwinkel, Hellmich, Fuhrhalter. Warschkuhn, Altsitzerfrau. Bork, Näherin. Gudde, Wwe.

42 E: Portier Kapel, Ponarth. V: Tischl. Burbließ, Unterhaberb. 58. — Neumann, Schlosser. Neumann, pens. Gef.-Aufs. Cyperrek, Maler. Hohmann, Ruske, Wwen.
43 Kaufm. P. Bäckler E. — Bähr, Schäfer, Rahrun, Fact. Schweimboth, Schmied. Kühnast, Müller, Hellwig, Wwen.
44 E: Fleischermstr. Gekinski, Oberhaberb. 39. — Gildisch, Schmied. Gildisch, Lehmann, Freudenreich, Wwen.
45 E: Förstenow u. Weißbrem, Weidendamm. — Garten.
46 E: wie vor. — Walsdorf, Schankw.
47 E: Kfm. Zalewsky, Oberhaberb. 55. — Rieder. Schenk, Tischler. Gedatis, Frank. Bock, Pletau, Lepsien, Patsch, Schmiede. Schlick, Töpfer. Gedatis, Factor. — Speicher.
48 E: wie vor. — Speicher.
49 E: Partic. Beyer in Löwenhagen. V: Cyzbulka, Schankwirth. — Muskewitz, Wachtmstr. Deyda, Arbeiter
50 E: Schlossermstr. Heckwolf, Oberhaberberg 51. — Penk, Differt, Töpfer. Triloff, Fleischer. Kinder, Schneidemüller.
51 E: Fuhrhalter Trittmacher, Oberhaberberg 52. — Zaun.
52 E: Schlossermstr. Heckwolf, Oberhaberberg 51. — Winter. Hoboist. Marks, Dreher. Kertke, Gröndat, Fleischer. Pfeiffer, Maler. Adebahr, Fact. Dank, Böhm. Kutscher. Petschulat, Arb. Muschall, Näherin. Muschall, Wwe.
53 E: Schlossermstr. Heckwolf, Oberhaberberg 51. — Mierau, Wallmstr. a. D. Müller, Vicewachtmstr. Kalinowski, Sergeant. Baranowski, Drechsl. Porr, Schmied. Didschun, Fleischermstr. Sudeck, Fleischer. Kegenbein, Maurer. Petrusch, Maschinist. Serwadtka, Schuhm. Gallinat, Schneiderfrau. Horn, Heske, Wwen.
54 E: Rentier Wwe. C. Bonath, Hinterroßgart. 71. V: Kaufm. Raiwid, Oberhaberberg 48. — Passenheim, Zimmerm. Walter, Fact. Balschunat, Bruckenwärt. Windt, Maur. Spieß, Tischler. Sethke, Stellm. Korsch, Frl. Korsch, Lamotke, Scharmacher, Rohde, Wwen.
55 E: Haberberger Kirchengem. — Stallgebäude.
56 E: Eigenth.-Wwe. Podzuweit, Viehmarkt 8. — Wedeschat. Weitzel. Tischl. Fischer, Zander, Baainski, Schmiede. Tollkühn, Sattler. Müller, Fact. Trettner, Kutsch. Bengtsen, Korbm. Bagnie, Drehorgelspiel. Maitre, Schneiders, Schuhmach. Neumann. Händler. Fortel, Klempner. Steckler, Schneiderin. Bartsch, Sumpf, Tolkmitt, Rockel, Böttcher, Gerund, Petrowsky, Kanitz, Kreuzmann, Wwen.
57 E: Gastwirth Bloß, Viehmarkt 7. — Schmidt, Fleischer. Klehn, Rusch, Sachs, Schulz, Stellm. Schmidt, Bahr, Schloss. Perlebach, Maurer. Loyal, Böhnke, Link, Schmiede. Westphal, Zimmermann. Altrock, Factor Plehn, Näherin. Spruth, Wittwe.
57a E: wie vor. — Buchholz, Rautenberg, Fleischer. Hoffmann, Schmied. Marx, Tischler Wallrawen. Werkmstr. Markmann, Hautboist. Witt, Schutzmann. Britze, Hilfsbahnw. Hoffmann, Schmied. Plotzky, Töpfer. Britze, Balasus, Schloss. Kahlau, Factor. Gröger, Müller. Witt, Freudenreich. Kutsch. Kahnert, Grieger, Justus, Müller. Birth, Schneiderin. Danitz, Buchdr. Domscheit, Morr, Sult, Krause, Wittwen.

— Viehmarkt. —

58 E: Militair-Fiscus. — Trainremise.
59 E: wie vor. — Traindepot. Westphal, Zahlmstr.-Aspir. Podszus, Dost, Sergeanten.
60. 61 E: wie vor. — Artillerie-Depot. Königliche Wagenhäuser II. I.

— Hasselstraße. —

## Augustastraße.

— Herzogsacker. —

1 E: Wwe. Emilie Josteit, Nicolaistr. 16. V: Registrator Rose. — Müller, Gastwirth. Bonacker, Zahlmstr.-Asp. Kickbusch, Lehrer. Olias, Bahnmstr. a. D. Lindemann. Zeichenlehrer.
2 E: Wwe. Krasemann, Bismarckstr. 7. V: Wwe. Radschinski. — Scholz, ehemaliger Rendant. Rohse, Ober-Post-Assistent. Mertens, Secr. Sniater, Garnison-Bauschreiber. Conrad, Gaydies, Kutscher. Vetter, Scholz. Frl.
3 Frl. Marie Baum E. — Kubling, Gutsbesitzerfrau. Milzner, Rentier. Oblenberg, Masseur. Scheibert, Polizei-Bur.-Secr. v. d. Gröben, Frl. Baum, Wischhusen, Hennig, Wwen.
3a E: Fräul. Emma Schön, Paulstr. 1. V: Kürschner Lewruk. — Vogel, Rent. Krause, Melenkeit, Lehrer. Weiß, Particulier. Arndt, Rentiere. Steenke, Gruber, Wwen.
4 E: Königsb. Vereinsbank, Actien-Ges., Bord. Borst. 48/52. V: Barbier Schneider. — v. Livski, Postinsp. Offen, Buchhalt. Gerhard, Schulamtscand. Schoßnick, Barbiergeh. Plachetka, Kreisbauinspect. Kubath, Postinsp. Kretschmer, Frl. Köhler, Retoucheuse. Kauffmann, Apoth.-Wwe.
5 E: Rechtsanwalt Fritz Stein, Französ. Straße 19. V: wie vor. — Mittmann, Buchhalter. Fuhrmann, Prof. Triebel, Landesrath. Fuhrmann, Maschinenb.
6 E: Rector-Wittwe Meta Schmollig in Nr. 10. — Teichert, Buchh. Teucke, Landw. Hase, Kaufm. Toepke, Ingen. Lohmeyer, Dr. phil. Professr. Dr. Marold, Prof. Willamowski, Zahlmeister-Aspirant. Scheer, Pensionsvorsteherin. Hirsch, Rentière.
7 E: Gutsbes. Friedr. Meusch in Lauth. — Lehmann, Oberlehrer. v. d. Gröben,

Hauptmann. Sonnenburg, Garn.-Bauinspector. Lehmann, Wwe.

8 E: Bauuntern. Adolf Just, Yorkstr. 53. — Kirstein, Steinsetzermstr. Coeler, Bankbuchhalter. Czygan, Reg.-Baumeister. Hartung, Intend.-Rath. Arth, Zahntechniker. Schramm, Prem.-Lieutenant. Stadie, Assecur.-Beamter. Herrmann. Portier. Arndt, Rentiere. Hartmann, Wittwe.

9 E: wie vor. — Dr. Böttticher, Stabsarzt, Dr. phil. Kehlert, Oberlehrer. Kair, Kaufm. Liedtke, Intend.-Secret. Fiedler, Rentenbank-Secret. Thurau, cand. phil. le Blanc, Kaufmann. Glede, Fräulein.

10 Rector-Wwe. Meta Schmollig E. — Roßbach, Professor. Möwing, Bücherrevisor. v. d. Goltz, Rittergutsbesitzer. Frhr. v. d. Osten-Sacken, Oberstlieut. a. D.

11 E: Frau Noszick, Jägerhofstr. 2. — Korsch, Intendantur-Secr., Rautenberg, Dr. phil., Oberbibliothekar. Rautenberg, cand. med. Goßner, Stabsarzt. Kirchhoff, Rentier.

— Königstraße. —

12 Rentier H. Felskau E. — Heideck, Prof. v. Knobelsdorf, Hauptm. Littmann, Intend.-Rath. Böhm, Rentier. Neumann, Amtsger.-Rath. Felskau, Referendar. Gregorin, Privat. Bönig, Oberlehrer. Franz, Partic.-Wwe. Felskau, Lehrerin. Mebels, Fräulein.

13 E: Rentier Jul. Möller in Seleninken. V: Unternehmer Fröse, Königsstr. 84. — Prof. Besch. Oberlehr. Dr. Scherschewski, Kaufmann. Schereschewski, Pharmazeut. Thiel, Tischl Scherschewski, Rentiere. Besch, Lehrerin.

14 Locomotivführer a. D. Herm. Richter E. — Vorsatz, Bäckermstr. Hietschold, Kapellmstr. Pelz, Rech.-Rath-Wwe. Hirsch. Bür.-Diät. Hopp, Buchhalter. Hoppe, Barbier.

15 Rentier Wolley E — Dix, Lieut. Hartwig, Festungs-Bauwart. Weiß, Secr. Rump, Buchh Mierwald, Gärtner. Ankermann, Pohl, Rentieren. Appelbaum, Wolley, Frl. Plieg, Pilzecker, Wittwen.

16 E: Kaufm. Frau Amanda Schütz in Nr. 17. — Hildebrandt, Consist.-Rath. Scheumann, Rentiere. Habrucker, Wwe.

17 Kaufm.-Frau Schütz E. — Aefner, Oberstabsarzt. Janzon, Compt. Schütz, Kaufmann-Wwe. Aefner, Sec.-Lieut. Wagner, Kaufm. Janzon, OLG.-Rath. Dr. Mertens. Voß, Wwe.

18 Hof-Schornsteinfegermeister-Wittwe Kirchner E. — Kernstein, Holland, Kaufl. Romeike, Musiklehrer. Schamuthe, Intend.-Assist. Dilger, Pfarrer. Ostrowski, Feuersoc.-Secretär. Balk, Intend.-Assessor. Gerhardt, Kaufm. Steffens, Frl. Kerstein, Comptoiristin.

19 E: Telegr.-Secr. Oberüber, Tragh. Kirchenstr. 67b. V: Rentier Wolley in Nr. 15. — Kowalewski, Prov.-Secr. Büttner, Liedtke, Waschke, Lehrer. Schön, Bür.-Assist. Laskawy, Rentier. v. Fölkersamb, Gutsbes.-Wittwe. Büttner, Lehrerin. Friedland, Wittwe.

— Friedrichstraße. —

## Ausfallthorstraße.

— Oberlaak. —

1 E: Restaurat. Spieß, Königstr 78. V: Arbeiter Thurau. — Jäkel, Schmied. Wiede, Maurer. Böhm, Kutscher. Scheinemann, Höker. Haupt, Müller. Müller, Militär-Anw. Schröder, Getreideträg. Raubereit, Näherin. Müller, Scheffler, Bolz, Plikat, Kiepert, Poschinski, Hoffmann, Gronau, Wwen.

1a E: Fräul. Gertrud Spohd, Yorkst. 92. V: Adolf Rosenthal, Yorkst. — 4. Szallies, Schuhm. Borkowski, Fleischer. Barkowski, Fleischermeister. Barkowski, Kellner. Spohd, Höker. Grabowski, Maler. Grunwald, Altsitzer. Wittke, Meiereipächter. Braun, Gulla Schwarz, Bombien, Wittwen.

1b E: Fräul. Bennig, Prinzenstraße 25. V: Bäckermstr. Wieandt, Unterlaak 14. — Knorr, Seemann. Gehlhaar, Kutsch. Melzer, Factor-Heinrich, Goldarbeiter. Thulcke, Dreher. Spitzkowski, Heizer. Land, Rickert, Hinz, Thimm, Wwen.

1c E: Wilh. Beyer, Sackheim 124. V: Wwe. Albrecht. — Sarge Schlosser. Dieckert, Schmied. Tieck, Schuhmacher. Günttert, Kaufm. Reinhardt, Schiffer. Tolks dorf, Maurer. Lux, Maschinenb. Meyer, Fact. Becker, Fabrikarb. Fischer, Heyde, Witwen.

2 E: Kaufm. Casper, Oberlaak 37. — Neukirch, Maschinenbauer. Dannenberg, Schuhm. Kasper, Kaufm. Hann, Stellmacher. Fabian, Maschinenb. Rundau, Fact. Seidler, Maurer. Fligg, ehemal. Besitzer. Rohdamm, Witwe. Schreiber, Arbeiter.

3. 4 E: Cantor-Wittwe Richter, Insterburg. V: Schutzmann a. D. Hoff, Alt. Graben 12. — Heinrichs, Seefahrer. Gärtner, Dreher. Pusch, Rehse. Fact. Paßlack. Brosziv, Schlosser. Schuleit, Schmied. Schöneberg, Maurer. Kalney, Wenthur, Zimmerl. Bewernick, Lackir. Glaubach, Fabrikarbeiter. Olschewski, Händlerin. Heinrich, Rehse, Glodschei, Springer, Bobeth, Steinert, Radau, Mitzkat, Fleischer, Mannkowski, Gedaschke, Augustin, Wwen.

5 E: Ostpr. Südbahn. V: Schankwirth Friedrichs. — Holstein, Schönwald, Schmiede. Wisotzki, Bäcker. Lauter, Müll. Meyer, Heiz. Petukat, Schloss. Radtke, Arb.-Frau, Syruth, Wisotzki, Wwen.

6 Abgebrochen.

7. 8 E: Ostpr. Südbahn-Gesellschaft. — Tharan. Maler. Krokel, Weißbrenner, Arb.-Fr. Krause, Pusch, Tiedtke, Weck, Schnittkus, Behrendt, Gurk, Wwen.

9 E: wie vor. — Hesse, Fröse, Schmied. Barzig, Latzke, Schlägel, Kadeit, Korn, Gräwel. Harpena, Gerhard, Wwen.
10 Fuhrhalter Sachs E: — Schmacheit, Schlosser. Pauluhn, Maurer. Kraffert, Kabeck, Wwen.
11 E: wie vor: Ziebner, Zimmermann. Auschwitz, Kutsch. Podzuweit, Grindemann, Böttcher, Wwen.
12 Wittwe Groß E. — Schröder, Büchsenmacher. Groß, Techniker. Fischer, Vorarbeiter. Biller, Kniefke, Schloss. Bolz, Bootsmann. Deutschler, Dreher. Krukowski, Maur. Müller, Kellu. Müller, Drechsler. Müller, Schuhmachermstr. Kaszemeck, Minuth. Zimmerl. Kniefke, Maurer. Koßmann, Rösnick, Factore. Wiesa, Näherin. Peitsch, Haase, Tiedemann, Knorr, Pohl, Schulzki, Brandt, Dorsch, Wwen.
12a E: wie vor. — Wallat, Schneidemüll. Papst, Schmiedefrau. Grannaß, Türk, Räse, Deiß, Gehrig, Alexander, Wwen.
— Wallstraße. —

**Baderstraße.**
— Altst. Bergstraße. —
1 Schlossermstr.-Wittwe Heimann E. — Tulney, Martinat, Pauly, Commis. Lemke, Bureau-Vorst. Bogusat, Buchbindermstr. Kirchner, Kaufm. Schmidt, Postassist. Borwalder, Schuhm. Müller, Näherin.
2 E: Kupferwaaren-Fabrikant Zander, Altst. Langg. 72. — Jordan, Kaufm. Blumenthal, Commis.
3 E: wie vor. — Rautensperger, Drechsler, Commis. Stadie, Schäftenmacher. Grotthaus, Buchb. Nitsch, Schneider. Laupichler, Schuhmacher. — Comptoir der Firma Herm. Fuerst.
4 Zu Altst. Langg. 71 gehörig.
— Altst. Langgasse. —
5 Fräul. Anna Schwarz E: — Gerber, Schankwirth. Hübner, Träger. Reilein, Näherin. Roßbach, Wittwe.
6 E: Kaufm.-Wwe. Böhm, Altst. Langgasse 15/16. — Bonsa, Kfm. Neumann, Granitzki, Schuhm. Neumann, Klein, Buchb. Schmakeit, Commis. Wottke, Factor. Neumann, Agentin. Müller, Handelsfrau. Kahle, Herholz, Fräul.
7 Schlossermstr. G. Philipp E: — Lemke, Kaufm. Kümmel, Glasermstr. Hagel, Kürschner. Mecklien, Schneiderin.
8 10 Buchdruckereibesitzer Leupold E. — Amelung, Lehrer.
11 E: wie vor. — Denk, Glasermeister. Jacoby, Agent. Drews, Maur. Knorr, Toller, Händler. Kaulbarsch, Schuhm. Mischke, Handelsfrau. Prawitt, Wirthin. Thater, Horn, Wittwen.
12 E: Schneidermstr. Aug. Wankellies. Koggenstr. 15. — Saßnick, Mechan. Kelch, Kutsch. Reich, Agent. Rehahn, Malerfrau. Reich, Agentin. Albrecht, Huhn, Spitzkowski, Wittwen.
13 Kürschnermeister Romeike E. — Soult, Schneider. Gerber. Ruhnau, Gottschalk, Schuhm. Blöck, Bosen, Lien, Ruhnau, Wittwen.
14 E: Rentier Robert Haagen. Mitteltragh. 1h. — Ptoscheck, Drogist Krieger, Kfm. Clement, Schneidermstr. Goldtz, Maurer. Kowalewski, Zimmermann. Schwarz, Punkteur. Gewelies, Händl. Krieger, Agentin. Böhm, Wwe.
— Hökerstraße. —
15 Fleischermeister-Wwe. Riemann E. — Hamann, Kfm. Großkopf, Kunze, Wwen.
16. 17 Kfm. Ad. Löwenstein E. — Louis Löwenstein, Helfrich, Kaufl. Krause, Wittwe.
18. 19. 20 Bauunternehmer F. Romeike E. — Herrmann, Kaufm. Schulz, 2 Fräul.
— Altstädt. Langgasse. —
21 E: Tischlermstr. Krutein in Nr. 22. — Jonat, Heins, Sziede, Westphal, Kaufl. Schulz, Sattler. Rehländer, Gärtner. Behrendt, Verkäufer. Caccia, Commisfrau. Casperson, Morgenstern, Driwanowski, Grabowski, Frls. Bollig, Kawalitzki, Wittwen.
23 Tischlermeister Krutein E. — Krutein, Tapez. Hildebrandt, Commis. Kabuschat, Schneidermstr. Stegmann, Frl. Hildebrandt, Kabuschat, Wittwen. — Möbelhandlung v. C. Krutein.
23 (Altst. Bergstr. 4a) E: Tischlermeister C. Krutein.
— Altst. Bergstraße. —

**Bärenstraße.**
— Yorkstraße. —
1 Kaufmann Herm. Loch E. — Schulz, Eisenb.-Betr.-Secr. Uhlemann, Societ.-Secr. Bachert, Höppner, Commis.
2 E: Lieut. Schuhmann in Bautzen. — V: Rentier Oscar Schuhmann, Mitteltragh. 1d. — Richter, Vereinsdir. Wißmann, Buchh. Stahr, Reisender. Beckherrn, Secr.-Wwe. Blohm, Particul.-Wwe. Nachtigal, Arnoldt, Rentieren. Brosien, Frl. Kreth, Wwe. Petrusch, unverehl.
3 E: Kaufm. Bobien, Neuer Markt 7. — Helfensteller, Reisender. Nagel, Landsch.-Kanzl. Krause, Provinz.-Steuersecret. Tiedtke, vens. Feldw. Schützler Obertelegr.-Assist. Quatz, Polley, Fräulein. Stüwe, Bartsch, Schuhmacher, Janz, Schill, Wittwen.
3a E: Rentier Herm. Sekathe, Sackheim 24. — Matthee, Conditor. Braun, Kaufmann. Emmert, Former. Schlicht, Fleischermeister. Kallinich, Polizei-Secr. Sawitzki, Secretär. Rakemann, Musikdir.-Wwe., Pennicke, Massense. Gäschke, Wwe.
3al E: Kaufmann Unger, Hintere Vorstadt 57. — Gemlau, Reiß, Commis. Gettkandt, Eisenbahn-Betr.-Secretär. Liedtke, Prov.-Assist. Pahlke, Telegr.-Assist. Boretius, Boß, Reisende. Kauf-

mann, Bildhauer. Petrowitz, Ludenheit. Mertin, Wwen.
3b Bäckermeister Liehr E. — Lange, Schneidermeister. Waselowski, Vicefeldwebel. Hein, Lehrer. Stobbe, Landsch.-Beamt. Behrendt, Ober-Lazareth-Geh. Clemens, Zimmermann. Böttcher, Buchh. Brounke, Rautenberg, Frl. Barthés, Oberl.-Wwe. Buttler, Knobelsdorf, Wittke, Wwen.
3c E: Böttchermeister Lessing, Friedmannstr. 41. — Karrasch, Wichmann, Lehrer. Nitschke, Barbier. Kretschmer, Buchhalt. Albrecht, Schlenzig, Musiker. Lemke, 2 Fräul. Glaß, Baay, Buchhorn, Wwen.
4 E: Malermeister Reimann, Ziegelstraße 15. — Tobies, Comptoir-Diener. Böhm, Trusch, Zimmerleute. Baykus, Hanau, Hohenberg, Factore. Röhl, Conditorfrau. Manneck, Schneider. v. Gerßewski, ehem. Zahlmstr. Guß, Postschaffner. Kolpack, Commis. Minuth, Zauch Briefträger. Bindßus, Invalide. Küchenmeister von Sternberg, Fräul. Siede, Uhrmach. Schulz, Fräul. Klein, Arb. Kolpack, 3 Frl. Heller, Zander, Hill, Wwen.
— Sackh. Kirchenstraße. —

**Bahnhofsplatz.**

a) Bahnhof der Ostbahn.

1. Empfangsgebäude.

Klauß, Kaulbarsch, Stat.-Assistenten. Girod, Stat.-Vorsteher. Stobbe, Kellner. Ausländer, Büffetier. Brennert, Koch. Treibich, Wolff, Reg.- und Bauräthe. Winde, Bau- und Betriebsinspector. Hahn, Restaurateur. Böhnke, Lengowski, Franke, Stations-Diätare. Großheim, Bahnmstr. Norgall, Rangiermstr. Lemke, Lewandowski, Wagenmeister. Bethke, Frölke, Portier. Ritter, Fräul.

2. Beamtengebäude.

Sommerguth, Regierungs-Bauinspector. Lettau, Werkmeister. Dahse, Wehrenpfennig, Bahnmstr. Bandilla, Nachtwächt. Lemke, Schneiderin.

3. Festungsthor der Ostbahn.

4. Wärterhäuser der Ostbahn.

119 Carl Krause, Bahnwärter.
121 Jul. Parchem, Bahnwärter.

b) Bahnhof der Südbahn.

1. Empfangsgebäude.

Richter, Link, Stat.-Vorst. Laudien, Kothe, Stat.-Assist. Herzbruch, Betriebscontroleur. Buchholz, 2 Rentieren.

2. Festungsthor der Südbahn.

E: Militär-Fiscus. — Feldnick, Weichenst. Posnien, Arb.

3. Güterexpeditions-Gebäude.

Eichstädt, Güterexpeditions-Vorsteher.

4. Werkstatts-Gebäude.

Stange, Maschinen-Inspector.

**Bahnhofstraße.**

— Vordere Vorstadt. —

1 E: Zahnarzt C. Döbbelin, Theaterstr. 1. — Abramsohn, Kaufm. und Cigarettenfabrikant.
2 E: Kfm. Güttler, Brodbänkenstr. 29. — Kaplan, Süßmann, Kaufl. — Getreidegeschäft der Firma Beer & Beumelburg. Getreide- und Samengesch. der Firma Gust. Scherwitz.
3 E: wie vor. — Osialowski, Kalkulatur-Vorst. Blitzstein, Uhrmacher. — Getreide-Geschäft der Firma Holldack & Thran. Twist-, Leinen- und Wollgeschäft d. Firma Herwig-Zach & Honcamp.
4 E: Fleischermstr. Otto Grün, Hufen. V: Schankwirth Geyer. — Simchowitz, Commissionär. Jacoby, Commis. Schulz, Comptoirfrau. Jacoby, Kaufm.-Wwe. — Getreidegesch. der Firmen Otto Eichler, Levithan & Co. u. Comptoir des Mühlenwerks Rosenau u. d. Firma Alfr. Krueger & Co.
— Feuerstraße. —
5 E: Banquier Josef Litten, Theaterstr. 2. — Graf zu Eulenburg-Wicken, General-Major. Dramsch, Fact. Laudien, Bote. Görke, Wirthin. Weiß, Baumgart, Arb. — Schirmfabrik von M. Mathias & Co. Korkfabrik von Paul Krause. Bankgeschäft der Firma Litten & Co. Held, Schwarz, Wwen.
6 E: Geh. Commerzienrath Becker, Mitteltragheim 12/13. — Firma Stantien & Becker, Bernsteingeschäft. — Bluhm, Portier. Swars, Factor.
— Knochenstraße. —
7 E: Kaufm. Hugo Hiller, Neue Dammstraße 12. — Wagner, Kaufm. Löbel, Schankw. Janotha, Hauptm. Wolf, Thierarzt. Wagner, Schlossermstr.-Wwe. — Theegeschäft v. Jacobsohn & Japha. Flachsgeschäfte der Firma Samuel Pinette u. Gerschmann & Trost. Agentur- und Commissionsgeschäft d. Firma Gebr. Wagner.
8 E: Kaufmann Horneffer i. Düsseldorf. V: Kfm. Przewinski, Klapperwiese 1. — Pilchowski, Generalag. Schönwald, Schankwirth. Dr. Munk, Rabbiner. — Getreidegesch. d. Firmen Rud. Schlegelberger und Böhmer & Co. Flachs- u. Hanfgesch. der Firma Max Busse & Co. Getreide-Exportgeschäft d. Firma Möller & Fink.
9 E: Frau Stadtrath Oertell, Kantstr. 8. — Böttcher, Hauptm. Feltenstein, Eichelbaum, Brassel, Kaufl. Link, Schankw. Josephsohn, Kattwinkel, Frl. Latte, Kfm.-Wwe. — Getreide-Commiss.-

Gesch. der Firma Trautmann. Techn. Gesch. d. Firma Louis Schlesinger.
10 E: verw. Frau Dr. Emilie Berliner, Bahnhofstraße 10. — Fürst, Kaufm. Schwabe, Diener. Freimuth, Bierhändler. Berliner, Kaufm. Hellwig, Herm., Postschaffner. Pfeiffer, Klempn. Essert, Maler. Andrees, Commis Wehnert, Briefträger. Reinhold, Schutzmann, Essert, Berliner, Grumm, Kanzler, Hochheimer, Wwen. — Getreidegesch. d. F. Heymann & Riebensahm. Portug. Consulat, Consul Litten, Getreidegesch. der Firma Hans Litten. Agenturgesch. von Paul Berliner.
11 E: Frau Kaufm. Heinriette Levy, geb. Schirwindt, Vord. Vorst. 37. — Schirwindt, Corresp. Perlmann, Wienandt, Lewy, Kaufleute. Zindler, Posthilfsbote. Müller, Schuhm. Schwedland, Frl. — Futter- und Mehlgeschäft der Firma M. Perlmann. Filiale der Stolper Steinpappenfabrik. Legant. Wwe.
12 E: Geschw. Koschinski, Lobeckstr. 23. V: Kfm. von Jarochowski in Nr. 13 — Ginsburg, Kaufmann. Flatow, Rentier. Hellmann, Kaufm.-Wwe. Agentur- u. Commiss.-Geschäft von Daniel Glade.
13 E: wie vor. — v. Jarochowski, Dittmar, Glade, Kaufl. Basteck, Restaurat.
— Klapperwiese. —
14 E: Kaufm. Franz Haarbrücker, Klapperwiese 9a. — Klein, Aufseherin. — Manufacturwaaren-Gesch. von Max Jacoby.
15 E: Kaufm. H. Weller, Theaterstr. 4c. — Waarenhaus und Compt. d. F. H. Weller.
16 Kaufm. C. Kässler E. — Mattern, Werkmeister. Preß, Lagerverwalter. Groß, Kaufm. Koschke, Gäbler, Preß, Commis.
— Insel Venedig. —
17 E: Ostbahn. —
18, 19, 20. Eigenthum der Ostbahn.
18 Zander, Materialien-Verwalt. Geisler, Bahnmstr. Kropp, Wwe. — Güter-Exped.
19 William, Expeditions-Vorsteher.
20 Sammelschuppen der Ostbahn.
21 E: Kaufm. Aug. Honig Schleusenstraße 7. — Artillerie-Wagenhaus Nr. 3.
22, 23 E: wie vor.
22 Fechterscher Schiffsbauplatz.
23 Lagerplatz des Kaufmanns Aug. Honig, Schleusenstraße 7.
24—25 Städtisches Eigenthum.
24 Sammelschuppen der F. Henze, Mahlow & Co., Vordere Vorstadt 66/67.
25 Aschhof.
26, 27 E: Commerzienrath Andersch.
28 Städtisches Eigenthum.
29 E: Kaufmann Eichler.
30 Speicher des Kaufmanns R. Laubmeyer, Klapperwiese 16.
31 Hahn-Speicher des Kaufmanns Otto Eichler, Kopernicusstraße 8.
32 Rother Speicher des Kaufmanns Meyer, Vordere Vorstadt 38.
33 Ceres-Speicher u. Comptoir des Kaufm. Schweighöfer, Kaiserstraße 50.
34 E: Kaufm. Averdieck. — Stern-Speicher u. Compt. d. F. Raiffeisen und Consorten.
— Schanzenplatz. —

### Bahnhofswallstraße.

— Alter Garten. —
1 E: Kaufmann Emil Spieß, Königstr. 78. V: Schlosserfrau Gruffke. — Szelinsky, Drucker. Albrecht, ehem. Gastw. Bomborn, Schlossermstr. Gruffke, Bür.-Hilfsard. Zimpel, Bahnmstr. Gruffke, Feuerwerker. Mikulski, ehem. Stat.-Diät. Sauerbaum, Kutscher. Knorr, Weichenst. Meisterknecht, Kolken, Hilfsheizer. Korinth, Schlosser. Wargenau, Rangirer. Ehrenboth, Lieck, Heizer. Hasenpusch, Frl. Bartsch, Wermke, Koschinski, Laaser, Mikulski, Wwen.
2 E: Kaufm. Legien, Luisenstr. 22. V: ehem. Bäckermstr. Schlicht. — Nitsch, Schuhmacher. Frey, Stellmacher. Weil, Wagenmstr. Posnien, Klempner. Tollas, Bildhauer. Weidlich, Lehrer. Schulz, Exped. Radziwill, Händl. Berger, Tischl. Eggert, Lemke, Factore. Engel, Kairies, Maurer. Hochfeld, Böttcher. Wiechert, Postbote. Schulz, Monteur. Hoffmann, Eisenb.-Nachtw. Flach, Maschinist. Lehmann, Telegr.-Ard. Fuchs, ehem. Schankwirth. Pahlke, Frey, Schulmeister, Kempf, Schlosser. Röhl, Fuhrh. Teubler, Ofensetz. Schmidtke, Scheefer, Zimmerl. Ehlert, Locom.-Heizer. Gesien, Vorarb. Fischer, Hinz, Dzionski, Schmiede. Ehlert, Wächter. Peschutter, Bremf. Pels, Buchhols, Frl. Beitler, Grondziewski, Fuchs, Buttgereit, Falkenau, Teubler, Wwen.
3 E: Wiegemeister a. D. Lundehn, Tragh. Pulverstr. 14. V: Majewski, Dreher. Altergott, Stat.-Assist. Unger, Vice-Wachtmstr. Säfer, Locomotivführer. Friedrich, Bur.-Diät. Kalinowski, Heiz. Hohengarten, Werkführer. Baranski, Friedrich, Wittwen.
4 E: wie vor — Philipp, Bodenmeister. Haber, Eisenbahn-Zeichn. Dombrowski, Werkführer. Trüloff, Telegr.-Assistent. Sandrowski, Dreher. Schwegat Locomotiv-Heizer. Wünschmann, Heizer. Lemke, Wittwe.
5 E: Fortification. — Pletschke, Wallmstr.

### Bauernhofsgasse.

— Kopernicusstraße. —
1 E: Kaufmann Louis Mühter, 3. Fließ-Straße 27. V: Zimmermann, Altst. Tränkg. 5. — Meiereit, Bür.-Vorsteh. Reimann, Tischler. Luschnat, Zuschneid. Thiel, Fact. Groß, Schlosser. Mozkau, Schneider. Stange Postbote. Hellwig, Arbeiter. Rodbey, Schuhmacher-Frau. Ewert, Häger, Schneiderinnen. Hagel, Wittwe.
2 E: Seidlersche Erben. V: Restaurat. Gust. Schulz, Magisterstr. 59. — Lindt, Schuhm. Treß, Commis. Benter, Bürstenm. Miedtke, Schuhm. Woll,

mann, Kutscher. Ender, Böttch. Kitzendorf, Schneider. Kubat, Schneiderin. Treß, Commisfrau. Hafke, Zeitungsausträgerin. Schipper, Dzionski, Wwen.

2a E: wie vor. — Walter, Böttchermstr. Nett, Sattler. Gerlach, Schuhmmstr. Rieck, Mag.-Kutscher. Walter, Artist. Perner, Maler. Perner, Schlosser. Seifert, Scharwerker. Walter, Schneiderin. Perner, Wwe.

3 E: Kaufm. Emil Retzlaff, Prinzessinstraße 3a. V: Schiffsarb. Winter. — Treppke, Kuhn, Funk, Schuhmacher. Hartmann, Haupt-Steueramtsdiener. Gassner, Radzio, Schneider. Krebs, Böttcher. Rüdiger, pens. Bahnwärter. Tilsner, Fact. Urban, Kassenb. Werner, Sattl. Schröder, Bur.-Diätar. Wagner, Schneidermstr. Dockschun, Schneiderin. Richert, Händlerin. Borchardt, Kablau, Katins, Will, Falkenau, Kasüske, Zimmermann, Wwen.

4 E: Rentier R. Domas, Triangel 3. V: Feuerwehrm. Steinke. — Stringe, Neumann, Oberfeuerwehrl. Tucholski, Hamann, Feuerwehrl. Daumann, int. Schuym. Gangien, Wagenführ. Domian, Kaufm. Bünau, Vereinsbote. Rochow, Meiereigeh. Bader, Fligg, Briefstr. Pingel, Heizer. Nagel, Schmied. Blumenthal, Matz, Moser, Fligg, Georgelowitsch, Wittwen.

— Unterlaak. —

**Bergplatz.**

— Kollegiengasse. —

1. 2 Apotheker Gust. Müller E. — Kaufmann, Drogist. Dr. W. Peter, prakt. Arzt. Schröter, Reg.-Rath Dr. Wedel, prakt. Arzt Warbyzki, Scheerer, Apoth. Such, Kaufm. Lukaschik. Ingen. Such, Kaufm.-Wwe. Schröter, Lehrerin. Nett, Zöllner, Wirthinnen.

— Kollegienplatz. —

3 Goldarbeiter Ernst E. — Dr. Sobolewski, pr. Arzt. Sobolewski, Farmer. Aue, Fact. Lorenz, Wwe. — Papiergeschäft von Otto Such. — Nähmasch.-Geschäft von Musack.

4 Hotelier Fr. Boseck E. — Levi, Kaufmann. Czechowski, Geometer. Nitsch, Haushälterin. — C. Gertz & Matz, Tapetenhandlung.

5 Buchdruckereibes.-Wwe. Rautenberg E. — Rautenberg, Kaufm. Kiehl, Bürgermeister-Wwe. de la Terasse, Lotterieeinnehmer. Hawecker, Lehrerin. — Weingeschäft von Pilaski.

6 E: wie vor. — Dr. Döhring, Augenarzt. Privatklinik des Dr. Döhring. Poliklinik des Dr. W. Peter. Ländliche Genossenschaftsbank. Holz, Krankenwärterin.

7 E: Zimmermeister Herm. Preugschat, Mittelhufen, Feldstr. 13. — Neubau.

7a E: wie vor. — Neubau.

8. 9 Landesbaurath Georg Krah E. — Koßmann, Restaurat. Preuschhoff, Kfm.-Wwe. Klocke, Oberlehrer-Wwe. Lorenz, Wittwe.

10 Dr. phil. Lausch E. — Festag, Wirthin, Lindemann Kaufm.-Wwe. Fiedler, Kunstdrechsler.

— Tuchmacherstraße. —

11 E: Rentier Adolf Clemens, Mitteltragheim 36. — Schlicht, Töpfer, Funck, Schankwirth. Le Juge, Schuhmacher. Krauledat, Werkführer. Kleist, Klaus, Fact. Kalweit, Kutsch. Kleist, Arb. Rautenberg, Werner, Bröde, Mauscherling, Kleist, Kuster, Wittwen.

— Mühlengang. —

12 E: Graf Dohna-Schlodien. V: Kanzlist Baasner, Herbartstraße 10. — Behrend, Rittergutsbesitzer. Hoffmann, Schuhmmstr. Baasner, Polizeikanzl. Sander, Privatier. Dickert, Rentier-Wwe. Hennig, Portier.

— Französische Straße. —

— Burgkirchenplatz. —

13. 14 Stadtrath Leo E. — Theodor, verw. Frau Consul. Schreiber, Kaufmann. Rohrer, Privatiere. — Buchhandlung von M. Hiller vorm. Michelly. Cigarrengeschäft von A. Schreiber. Gummiwaarengesch. von Paul Wilhelm.

15. 16. 17 Eigenth. d. Französ.-reform. Gem.

15 Pianka, Gerichtsr.-Wwe. Bergau, 2 Frl. Krüger, Malerin. Schulz, Rentiere. Krause, Redacteur. Dompke, Schriftsteller. Pankow, Zahnarzt. Damke, Kaufm. Keßler, Commis. Schiller, Frl. — Tapetenhandlung von Rosenthal. Blumengeschäft von Hoslief. Fischer. Papiergeschäft von Leo Wolff.

16 Dr. med. Luchhau, prakt. Arzt. Prof. Dr. H. Falkenheim, prakt. Arzt. Dörk, Rosenthal, Kaufleute Falkenheim San.-Raths-Wwe. Schulz, Rent.-Wwe. Eichholz, Kaufm.-Wwe. Berw, Wirthin. — Putzgesch. von Auguste Werner. 3 Mark-Bazar von Kadisch. Hutmagazin von Geede & Spielmann.

17 (Französ. Schulstr. 3) S. Rosenbaum, Alterthum, Dannappel, Kaufleute. Kowalk, Ref.-Lieut. Janzen, Assistent. Alterthum, Repräsentantin. Liepmann, Kaufmann-Wittwe Kowalk, Rent.-Wittwe. — Cigarrenhandlung von Stockhausen. Garderoben-Geschäft von König. Nähmaschinengesch. von Bernstein & Co. Schuhwaarengeschäft von Schulz.

18 E: Deutsch-Reformirte Gemeinde. — Muther, Prediger. Holstein, Küster. — Bürstengeschäft von Geschw. Hausen.

— Kasernenstraße. —

**— Besselplatz. —**

— Steind. Wallstraße. —

1—4 Kgl. Gebäude.

1—2 Buchholz, Kgl. Gartenmstr. Kette, Gärtnergehilfe.

— Besselstraße. —

3 Prof. Dr. Luerssen, Direct. Kriegsmann, Hausdiener.
4 Man vergl. Königl. Sternwarte.
— Mühlenplatz. —

**Besselstraße.**

— Besselplatz. —

1 E: Bauunternehmer Simon, Tragheim. Kirchenstr. 4g. — Neubau.
1a Wwe. Schlemminger E. — Lindnau, Vers.-Beamt. Ehlert, Postsecr. Behrendt, Steuer-Assistent. Rohde, Oberpostbuchhalter. Rohloff, Stat.-Assist. Heydeck, Bezirks-Feldwebel. Groß, Hauptamts-Assistent. Schink, Wwe.
— Albertstraße. —
1b E: Bauunternehmer Simon, Tragh. Kirchenstr. 4g. — Neubau.
1c E: wie vor. — Neubau.
2 Rentier R. Linck E. — Keyfell, Kaufm.
— Lavendelgasse. —
2a E: Partic. Ed. Pohl, Ziegelstr. 17a. V: Kaufmann Sylla, Nicolaistr. 3. — Riedel, Schmiedemstr. Becker, Bäcker. Sacco, Steinf. Korneffel, Höker. Schulz, Tischler. Ketzler, Heiz. Groß, Klempn. Wessel, Schneider. Godau, Kutscher. Schulze, Feuerwehrm. Bartschat, Schinz, Schuhm. Klang, Perlbach, Frl. Reinke, Müller, Nordt, Paul, Rose, Frank, Hoff, Simat, Komm, Wittwen.
— Triangel. —
3. 4 E: Universitätsfiskus. — Chemisches Laboratorium. Boch, Kastellan.
— Albertstraße. —

**Bismarckstraße.**

— Oberhaberberg. —

1 Ehem. Restaurat. Kurnizki E. — Haack, pens. Musikdirig. Reinhold, Bez.-Feldw., Kühnel, Eisenb.-Kanzl. Fuchs, Kellner. Sablowsky, Schmied. Schaffrahn, Riemann, Bahnarb. Lewinski, Schreiber. Timmler, Aufseher. Ohm, Mühlenb. Tanneberger, Werkmeister. Brandenburger, Arb. Laschms, 2 Schneiderinnen. Ewert, Schulz, Rupich, Wittwen.
2 E: Klempnermstr. Hein, Hintere Vorstadt 55. — Plorin, Glaser. Stuttfeld, Schmied. Porsch, Schiemann, Stellm. Josteit, Maurer. Schirrmacher, Plupkat, Lindemann, Jakubzik, Schlosser. Bahr, Schuhm. Laurien, Milit.-Anw. Bittkowski, Monteur. Halpke, Steinhauer. Gutzeit, Biernath, Fact. Kloth, Thiel, Händlerin. Wenig, Malerfr., Brandt, Wölk, Nowitnick, Dieter, Wittwen.
3 E: Apoth.-Wwe. Brüning, Kestelstr. 2. V. Kaufmann Sylla, Nicolaistr. 3. — Kroschewski, Höker. Kuhnke, Neumann, Radwaleit, Schuhm. Preuß, Maler. Merties, Fleischer Roschmann, Hilfsbremser. Nitsch, Töpf. Koch, Maurer. Luschnat, Tischler. Holz, Weichensteller. Neumann, Factor. Prozeske, Schlosser. Schmidtke, Frl. Klein, Gerhardt, Rohde, Reinke, Preuß, Wichmann, Prozeske, Wittwen.
4 Steinsetzmeister Huck E. — Mietusch, Bureau-Assistent. Georges, Schutzm. Schulz, Eisb.-Zeichner Braun, Tuchm. Mrozeck, Schneider. Geleit, Kutscher. Steinberg, Factor. Wichmann, Briefträger. Kühler, Wittwe.
5 Bäckermeister Briz E. — Krafemann, Schmied, Schröder, Preuß, Fuhrhalt. Kretschmann, Photogr. Adomat, Mal. Tobias, Maurer. Stellert, Briefträger. Elsner, Tischler. Heinrich, Steuerauw. Zeise, Heiz. Minuth, Schließ. Borrath, Fact. Timmler, Böttcher. Pfeffer, Postschaffner. Brandt, Wirth. Frau Weineck. Wessel, Frl. Brix, Simon, Müller, Krafemann, Schlicht, Schuppras, Wwen.
6 Fleischermstr. Latt (Frau) E. — Astecker, Schneidermstr. Manneck, Seidler, Tischl. Nitsch, Lackierer. v. Kragnicke, Commis. Scharmacher. Dachdeck. Hoppe, Höker. Baumgarth. Fact. Eder, Schuhmacher. Leinbaum, Drehorgelsp. Kerutt, Port. a. D. Mischke, Kutsch. Weiß, unverehel. Schulz, Griebner, Nitsch, Behrendt, Hömke, Möhrke, Schäfer, Wittwen.
7 E: Particulier Herm. Franz, Herbartstraße 10a. V: Besitzer Gerber, Oberhaberberg 77. — Hübner, Reisender. May, Stellm. Hindel, Töpfer. Neumann, Schmied. Stange, Fleisch. Pohl, Hilfsheizer. Kuhnke, Seidler, Kutka, Fact. Marchiomini, Maler. Kanowski, Kutscher. Müller, Maschinist. Posnien, Heizer. Mahns, Schlosser. Skrozeck, Aufseher. Dreher, Grabowski, Fräul. Neumann, Gluth, Riek, Rakowsky, Beckmann, Büttner, Teichert, Semmler, Döhring, Schebsdau, Wittwen.
8 Kaufmann W. Gramatzki E. — Voß, Reisender. Witschas, pens. Materialverwalter. Mattisat, Bureau-Diener. Heldt, Posthilfsbote. Sedelmayr, Betriebs-Secr. Hopp, Steindr. Gonscherowsky, Schmied. Taube, Maurerpol. Schuhmacher, Hoßenfelder, Trichinenbeschauerinnen. Weiß, Näherin. Hopp, Dorndorf, Wittwen.
9 E: Dr. Max Praust in Günthersdorf. V: Part. Praust, Steind. Wallstr. 8. — Fiettau, Locom.-Führ. Wilde, Schmied. Arlitt, Werkführer. Fischer, Klempnermeister. Brzezinsky, Lowien, Eisenb.-Werkmeister. Reiß, Töpfer. Bethke, Witt, Schuhmacher. Rochau, Schlosser. Bockhardt, Mal. Bockhardt, Anstreicher. Gitt, Wischnat, Maur. Lenz, Schmied. Ostwald, Kutscher. Paulick, Matrose. Werner, Gemeindedien. Galetzke, Schuhmacherfrau. Dorsch, Polar, Wwen.
10 Schuhmachermstr. Wwe. Emilie Schönert E. — Mielke, Ehritt, Schneider. Tischler, Wagenwärt. Touran, Tischl. Didszun, Rangir. Roßlawski, Schuhmacher. Raabe, Former. Schlieckert, Werkführer-Diätar. Lissat, Bahnarb.

Just, Klinabeil, Schloss. Eggert, Höker. Dambrowski, Schriftf. Schablowski, Schneidermeister. Kirm, Kuhnke, Rodinsky, Kutscher. Bunk, Bur.-Gehilfe. Eisenberg, Bur.-Diener. Zipper, Arb. Mey, Näherin. Krause, Kaminsky, Wwn.

10a Partic. Ad. Schikowsky E. — Kantelberg, Schutzmann. Schmidt, Locomot-Puyer. Reinicke, Schlosser. Werschkul., Sternberg, Factore. Bunk, Zimmerm. Elf, Kischnick, Stellm. Ellmer, Sattl. Hufenbach, Restaur. Schröder, Hilfsweichensteller. Brandt, Färber. Adam, Schimmelpfennig, Zimmermann, Wwn. — Unterhaberberg. —

10aI E: Particulier-Frau Schikowsky in Nr. 10a — Götz, Kieslat, Schiemann, Factore. Melzer, Schneider. Thiel, Fehr, Maurer. Neumann, Schmied. Renkel, Händler. Brausewetter, Port. Schirrmacher, Krause, Kutsch. Günther, Hilfsbremf. Lunkeit, Plätterin. Schulz, Neumann, Schneiderinnen. Frau Kathens. Schulz, Bock, Lindenau, Bommel, Wittwen.

10aII E: Ehem. Schankw. Wallner, Yorkstraße 55. — Radtke, Hilfsweichenst. Schiemann, Gröniz. Feuerwehrleute. Bewer, Stobbe, Merkert, Kasten, Fact. Hausmann, Tischl. Schwarz, Fleischer. Neumann, Hilfsbremser. Klein, Maler. Supplies, Klempner. Plehn, Müller. Hollstein, Raage, Bardtke, Wwen.

10b E: Grundbes. J. Lubowski, Oberhaberberg 26. — Ulbrich, Baumstr. Nähring, Betriebssecr. Kumm, Schloss. Fischer, Partic. Langanke, Schuhmach. Meyer, Buchb. Haberstroh, Güterexped. Sorge, Kaufmann. Block, Amtssecr. Schwarz, Lohnmüll. Wagner, Monteur. Schlömp, Töpfer. Dannenberg, Kutscher. Klein, Gepäckträger. Büchner, Fleischermstr. Büscheck, Tapezierer. Thomzig, Block, Wittwen.

10c E: Schlossermstr. Max Monitzkewitz, Unterhab. 66. — Monitzkewitz, Schlossermeister. Hesse, Schuhmacher. Sahnau, Maurer. Siplinsky, Stellm. Seeger, Tischler. Borkowski, Factor. Beuter, Kutsch. Figer, Rimke, Schneider. Rimke, Schauspielerin. Wolter, Schneiderin. Rippke, Näherin. Hornberger, Eisermann, Sullet, Meyer, Haut, Wwen.

10d E: Tischler Heinr. Teufert, Neuroßgärter Kirchenb. 9. — Krause, Bohrer. Behrendt, Schöler, Schmiede. Putschin, Fleischer. Willfang, Portier. Lenzner, Behrendt, Schloss. Bunk, Höker. Otto, Raschke, Factore. Boy, Hausd. Thiel, Kutscher. Schesnath, Pantoffelarbeiter. Eckstein, Korinth, Mathe, Factore. Bardtke, Kesselschmied. Ranglack, Hofverw. Vater, Leitmeyer, Näherinnen. Peter, Händlerin. Ruppach, Wwe.

11 E: Böttchermstr.-Wwe. Hoppe, Unterhaberberg 6. — Barth, Bur.-Vorsteh. Rogowski, pens. Eisenb.-Beamt. Balzereit, Zaborowski, Locom.-Führer. Ellendt, Hennig, Blank, Hirsch, Schloss. Riechert, Schmied. Klockau, Schmidt, Maschinenb. Kerwien, Maurermeister. Biermann, Schriftsetzer. Labjon, Arbeiter. Jurzig, Fact. Plagenz, Fräul. Zaborowski, Krüger, Dorbandt, Hoppe, Wittwen. Barth, sep. Frau.

12 E: Rentier Gustav. Schüpler, Luisenstr. 3. — Friese, Altsitzer. Witt, Schutzmann. Mattern, Bäckermstr. Eckert, Weber, Bureaudiener. Schließer, Metallgießer. Heidemann, Werkführer. Jankowsky, Henseleit, Schlosser. Thrutt, Tischler. Markschat, Schuhm. Stobbe, Barbier. Neumann, Schmied. Dreßler, Trödler. Steinhardt, Kutscher. Reinert, Schneiderin. Brämer, Plätterin. Enderleit, Näherin. Braunsberg, Stobbe, Huck, Jankowsky, Wwen.

13 Bauunternehm. Schattat E. — Deubler, Lehr. Rausch, Eisenb.-Stat.-Assistent. Lindenau, Sterbek.-Collecteur. Kühnke, Zugführer. Pohl, Fact. Braun, Schmied. Enderleit, Maschinist. Blümel, Kaminsky, Schlosser. Bessel, Seidler, Maurer. Josewitz, Steindr. Schulz, Tietz. Näherinnen. Bischoff, Seidler, Glazau, Reichert, Hoffmann, Platz, Städler, Wwen.

14 E: Güterexped. Aug. Suhrau, Insterburg. V: Eisenb.-Secret. Wittke. — Repke, Schlosser. Berg, Techn. Eisenbahn-Secr. Hartmann, Hilfsweichensteller. Lange, Händler. Preuß, Krankenkassen-Control. Leonhardt, Lehrer. Dr. phil. Flegel. Reiseprediger. Reinies, Maschinenb. Schalnas, Wärt. Streßan, chemisch. Barbier. Riemann, Kutscher. Trunschel, Lehrerin. Kuß, Frl. Gudde, Krause, Wwen.

15 E: Particul. G. Dannenberg, Wrangelstraße 29. — Birth, Sattl. Schreiber, Locom.-Führ. a. D. Greger, Lackirer. Rhode, Postassist. Klein, pens. Bahnschaffner. Zopf, Weichenstell. 1. Klasse. Lettau, Eisenb.-Betr.-Secr. Scheidereiter, Eisenb.-Secr. Boy, Schaffner a. D. Wessel, Schlosser. Dombrowsky, Maschinenbauer. Hackel, Klempner. Gutschmidt, Bürstenmach. Kappkau, Bahnarb. Reetz, Frl. Meiy, Trudrung, Bollhorn, Rhode, Mauer, Bürger, Wittwen.

16 Dienstmann Ziehl E. — Sloksnat, Inv. Bellgardt, Gutsbes. Schusinski, Assec.-Beamter. Roggenbaum, Bahnarb. Krieger, Drechsl. Lemmer, Töpf. Koschorrek, Schloss. Thiedemann, Postschaffn. Rösler, Insp. Eichberger, Dien. Olbrisch, Maurer. Indel, Fact. Heidemann, Form. Wiedlitz, Dreher, Scheffler, Hartmann, Ströhl, Strogies, Wwen.

17 E: Fräul. Marie Dahlweit. V: Höker Wolff. — Tolkmit, Schmied, Rilat, Sauf, Schloss. Bendorf, Töpf. Hartmann, Buchdrucker. Mirwald, Reiß,

Fact. Kurbjeweit, Löper. Schuhmach. Broschat, Schneider, Schlosser. Müller, Schirmmarb. Zimmer. Klempner. Rex, Näherin. Hinkel, Windt, Hakelberg, Gutzeit, Broschat, Buchholz. Quitsch. Tolkmit, Slowikowsky, Kebel, Wwen.

18 E: Bäckermstr. Friedr. Stein, Oberhaberberg 40 — Jackson. pens. Lehr. Bolz, Tischl. Blaasch, Schuhm. Lubbe, Viehhändl Pilz. Maler. Röder, Schaalbelehnter. Andres, Seemann. Pusch, Bölk, Fact. Belfivre, Casali, Capistelli, Cavacietti, Kavaschut, Drehorgelspiel. Lange, Fuhrh. Sasse, Loc.-Putz. Frenzel, Wichmann, Schneiderinnen. Kobbert, Bittkowsky, Kühnast, Lenge, Scheffler, Eggert, Wwen.

19 Besitzer Adalb. Munzien E. — Seeger, Schlosser. Kahnau, Stellm. Gritzan, Schuhm. Schwarz, Maler. Riemann, Sattler. Hinz, Barb. Weinreich, Bächler, Bewernick, Kutscher. Schink, Putzer. Seeger, Schneiderin. Lehmann, Metau, Stock, Pustlauk, Preugschat, Wwen.

— Oberhaberberg. —

### Böhmstraße

(früher 2. Jahrm.-Zugang.)

### Börsenstraße.

— Vordere Vorstadt. —

1 E: Kaufmannschaft, Börse. V: Schlomm, Kastellan. — Plew, Restaur. Comm.- und Bankgesch. der Firma J. S. Feinberg's Nachf. Agentur- und Assecuranzgeschäft von Willy C. Preuß.

1a E: Kaufm. Cäsar Martens. Altstädt. Langgasse 88/89. — Mainhr, Bäckermstr. Kurtius, Hurwitz, Kaufl. Dr. Neumann, pr. Arzt. Kobbe, Eisenbahn-Zeichner. Neumann, Kfm.-Wwe. Caccia, Wwe.

1b E: wie vor. — Mildt. Restaurateur. Th. Laser, Commissionsr. Lykowsky, Eisenb.-Secret.-Wwe. Karnus, Oberkellner. Hecht, Feldw. Guhl, Gottschalk, Bernecker, Kaufl. Grohnert, Diätarin. Lehmann, Näherin.

2. 3. 4 E: Kaufm. Max Ruffmann, Kneiph. Langgasse 18. — Paulus- und Paulus-Taschen-Speicher. Schirrmacher, Fact. Schirrmacher, Wwe.

5 Hofsteinsetzmeister Pelz E. — Oster, Kaufmann. Schön, Lehrer. Pelz, Baumeister. — Getreide-, Waaren- und Assecuranzgesch. v. Heinr. Bienko.

6. 7. 8 Städtisches Eigenthum.

6 Spritzenhaus.

— Kneiphöfische Holzwiese. —

— Neue Dammstraße. —

7 Kneiph. Stadthof. — Behrend, Insp.

8 Stadtbauhof. — Bruhns, Branddirect.

— Schnürlingsstraße. —

9 Kfm. Franz Kausch E. — Albien, pens. Schutzm. Albien, Postassist. Stockfisch, Schneiderin.

10 Kfm. Drell E. — Laaser, Koch. Hagner, Wittwe.

11 E: Fr. Pinette in Orel. V: Kfm. Pinette, Bahnhofstraße 10. — Samland, Telegr.-Assist. Jordan, Buchhalt. Schadlowsky, Buchdruckereibesitzer. Barth, cand. phil. Stenzler, Frl. Davidsohn, Rent.-Ww. Bartel, Rosenberg, Wittwen.

12 Klempnermstr.-Wwe. Kopp E. — Wittke, Geschäftsführer. Müller, Mangelsdorf, Banaski, Frl. Feinberg, Wittwe.

13 E: Kaufm. Jul. Halb, 3. Fließstr. 11. — Jonat, Kfm. Mordtschewitz, Handelsm., Mathes, Schneidermstr. Jonat, Fräul.

14 E: Kaufm. Gutzeit in 15. — Rohloff, Wwe. — Fett- u. Margarinehandlg v. Rob. Dunkel in Danzig, Vertr. F. Scheller. General-Agentur von Heine & Co.

15 Kaufm. Gutzeit E. — Scheller, Commis. Gleinig, Frl. Forstreuter, Wwe. — Colonialw.-u. Südfrucht-h. v. Fr. Aug. Gutzeit. Comptoire der Firmen Gustav Hermes, Otto Hermes u. H. Kurtius, Lorek Nachf.

16 Fabrikbes. Rob. Franz E. — Sahm, Factor. Hahn, Berlowitz, Kaufl. Blank, Lieut. Ansat, Pfarrer-Wwe. Nickel, Jähnke, Frl. Prestien, Lindenau, Wwn. — Bureau und Comptoir der F. Gebr. Franz. Agentur- u. Comm.-Geschäft v. Hahn & Liedtke.

17 E: Klempnermeister Alb. Behrendt, Fleischbänkenstr. 28. — Prank, Kaufm. Hoffleit, Privatier. Behrend, Klempnermeister. Brzezinski, Rechtsanw. Hinz, Handl.-Gehilfe. Weißemmel, Henschke, Wwen. — Comptoir des Maklers Max Taubmann. Kohlen-, Baumaterialien- und Comm.-Gesch. der Firma Herm. Schalkau.

18 Kaufm.-Wwe. Neudorff E. — Brauer, Fact. Neudorff, 4 Frl. Kosminski, Kaufm. — Anstalt für künstl. Bäder der Firma W. Neudorff & Co.

19 E: Frau Dr. Wehring in Berlin. V: Kaufm. Krauß, Oberlaak 37. — Sohnke, Kaufm. Gutzentat, Handelsm. Schneidereit, Schmied. Grubert, Meierin. Schneidereit, Wwe.

20 Fleischhändler Kosminski E. — Prill, Steueraufseher. — Hypotheken- und Bankgeschäft von L. Albrecht in Danzig, Vertreter W. Marold.

— Vordere Vorstadt. —

### Bohlwerksgasse.

— Neuer Graben. —

1—6 Städt. Eigenthum. — Ladeplatz für die Stettiner Dampfer und Holzplatz.

7 E: Militärfiskus, Körnermagazin.

8—10 Stdt. Eigenthum. — Heringsspeich.

— Durchgang zur Lastadie. —

11—15 E: Firma Holldack und Thran.

11 Schwarzer Adler-Speicher.

12 Pelikan-Speicher.

13 Storch-Speicher.

14 Lamm-Speicher.

15 Schwan-Speicher.

— Durchgang zur Lastadie. —
16 Wilder Mann-Speicher der F. v. Gizycki & Schröter.
17 Lauen-Speicher derselben.
18 Pax-Speicher derselben.
19 Amor-Speicher derselben.
20 Tauben-Speicher derselben.
— Lastadienstraße. —

**Borchertstraße.**

— Hintere Vorstadt. —
1 E: Particul. Dannenberg, Hint. Vorstadt 22. — Hof.
2 E: wie vor. — Reimann, Fleischer-Frau.
3 E: Kaufm. H. Brill, Vord. Vorst. 77. — Davidsit, Schuhmachermstr. Bienk, Factor. Brosch, Schuhm. Erschler, Händler-Frau
4 E: Kaufmann Hans Brill, Vord. Vorstadt 77. — Dirschau, Tischl. Geidies, Stephani, Maler. Schaack, Arndt, Schuhm. Lau, Factor. Woiczekowski, Konopka, Bäcker, Wwen.
5 Höker Aug. Giesche E. — Perl, Material.-Verw. Gnabs, Buchh. Broschat, Preuß, Schaffner. Wartelski, Händler. Antebotth, pens. Locom.-Führ. Reuter, Schlosser. Ronner, Rosentreter, Hüge, Wwen.
6 Kauf.-Wwe. Link E. — Trops, Fuhrh. Barnickel, Landmessergeh. Dorsch, Locom.-Führ. Marks. Schuzm.
7 Kaufm.-Wwe. Meyer E. — Kühnapfel, Rentier. Saltzmann, Stationsvorsteh. Matz, Stiftsdame. Matz, Lehrerin. Triedewindt, Wwe. Gradtke, Arb.
8 E: Rentier Flieger, Mitteltragh. 39. — Borchert, Restaurateur. Päpert, Zimmermstr. Mark. Güt.-Exped. Schelle, Landmesser. Spezuhr, Feuerwerker. Maruhn, Factor. Strehlau, Portier. Netzkat, Schneidermeister. Schweiger, Schuhm. Dirschau, Schneiderin. Wölk, Wittwe.
9 Frl. Math. Meyer E. — Meyer, Lehrer. Oldenburg, Anders, Frl. Nisch, Wwe.
— Knochenstraße. —
10 E: Gerlach'sche Erben. V: Gerlach, Kfm., Knochenstr. 13. Jsakowitz, Kaufm, Joseph, Cantor a. D. Lauterstein, Particul. Will, Zimmerm. Löwenthal, Handelsm. Wohlgemuth, Kammerjäger. Behrendt, Kfm. Lucas, Buchhalt.-Wwe. Jasch, sep. Schuzm.-Frau. Helfrich, Frl. Leeder, Buchsteiner, Wenk, Wwen.
11 E: Kaufm Kölling, Hint. Vorstadt 8. V: Höker Komm. — Böhnke, Rentier. Geußenhainer, Restaurat. Schlobolski, Händler. Arndt, Maurer. Neumann, Groß, Reichert, Factore. Grolms, Pägert, Kutsch. Jeschke, Liedkemann, Pohl, Link, Wwen.
12 E: Südbahngesellschaft, Freier Platz.
13 E: Kaufmann Frohmann, Speicher.
14 E: Südbahngesellschaft. — Planum zur Südbahn gehörig.

— Philosophendammstraße. —
15 E: Kaufm. Slowikowski (Frau) E. — Pflug, Secret.-Wwe. Thurau, Schneidermstr. Kirscht, Stat.-Assist. Bildat, Steuerh. a. D. Anker, Schuhm. Rohfleisch, Kaufm.-Wwe. Rohfleisch, 2 Frl.
16 E: Kfm. Rud. Patschke, Prinzenstr. 18. V: Secret. Skambrat. — Weiß, pens. Weichensteller. Schwaak, cand. theol. Motzkus, Buchhalter. Rauschning, Kfm. Patsch, Bierverleger. Homm, Schneid. Schrage, Wwe.
17 E: Kfm. Ad. Hoffmann, Knochenstr. 15 — Flachsspeicher.
18 Kfm. Mathee E. — Neumann, Schuhmachermstr. Wogram, Zugführer. Kroll, Rentier. Hohmann, Eisenbahnschaffn. Ossowski, Briefträger Hering, Benkmann, Fröse, Bremser. Pfeiffer. Flachsbinder-Wwe. Zappka, Gronau, Opitz, Wwen.
19 Böttchermstr. Schüppelz E. — Schwarz, Schankw. Augstein, Fact. Benon, Kfm.-Frau. Skaer, Bahnschaffner. Kaslowski, Kesselschm. Meyer, Kitzelmann, Wwen.
20 Maler-Ww. Wolff, E. Sonnabend, Eisenb.-Beamt. Klein, Locom.-Führer. Kannacher, pens. Secretär
21 E: Wwe. David'sche Erben. V: Louis David, Georgstr. 13. — Grabowski, Bremier. Jacoby, Schneider. Metze, Kellner. Rückert, Blumenarb. Glückmann, Handelsm. Mayer, chem. Kfm. Buchholz, Steinsetz. Lewin, Buchbinder. Sachs, Kutscher. Guttmann, Bernsteinarb. Hirschberg, Schlosser. Böhnert, Schuhmacher. Tietz, Tischlermstr. Jäger, Freitag, Arbeiterfrauen. Löwensohn, Uhrmacher-Frau. Fröse, Dombrowski, Perl, Jacobeit, Schlegg, Göhrke, Kempf, Gröhnert, Jacoby, Dreyer, Fydrich, Tabel, Butschkau, Hardt, Wwen.
22 Rent. Riechert, E. — Kaminski, Schuhmacher. Guppin, Böttchermstr. Hildebrand, Schmied. Durchholz, Seiler. Borchardt, Uhrm. Gehrmann, Hanfbracker. Rötzies, Speisew. Hoff, Hdlr. Erdmann, Höker. Tobinski, Handelsmann. Posselel, Fact. Baldschun, Stepke, Neumann, Gattermann, Fabel, Kinder, Kundt, Ellendt, Sackschewski, Degenhardt, Kleist, Wwen.
23 E: Rentier Weaely, Wilhelmstr. 8. V: Schuzm. Wölk. — Manneck, Schmied. Jwianski, Commissionär. Schaalmann, Factor. Schulz, Maurer. Pihsny, Hausdiener. Saretzki, Flachsarbeit. Johst, Maler. Sulkowski, Bahnw. Lesser, Pferdehdlr. Schieleit, Koch, Henkies, Heintze, Wwen.
24 E: Frau Therese Richau, geb. Nelson, Lange Reihe 14. — Aktun, Fleischbeschauer. Bülow, Friz. Posselel, Schmied. Dissat, Schneider. Blumenthal, Pferdemakler. Friedrich, Hilfsweichensteller.

Gerlach, Korbm. Böhm, Waller, Kutsch. Grothe, Schwimmstr. Molgedei, Heizer. Köping, Schuhmmstr. Hein, Bäckermstr. Philippeit, Fact. Steinke, Baumann, Dietrich, Pallentin, Quintern, Wwen. Hein, Wichmann, Frl

25 E: Wwe. Saunus in Nr. 26. — Reske, Tischl. Mathe, Scheidereit. Bremser. Schurr, Buchbind. Ruchelka, Hilfsheizer. Böhnke, Haak, Dieckert, Factore. Stürmer, Uhrm. Kunter, Port. Siegmund, Klempn. Arndt, Lahrmann, Ww. Klang, Frl.

26 Kaufm.-Wittwe. Saunus E. — Peik, Buchhändler. Helm, Schuhm. Neiß, Tischl. Witt, Gutzeit, Factore Böhnke, Vorarb. Bürger, Bahnwächt. Kretschmann, Bahnarb. Wiechert, Schneiderin. Dauter, Brandtner, Wwen.

— Hintere Vorstadt —

**Boiengang.**

1–3 E: Städt. Eigenthum. V: Rentier Pörschke, Löbn. Langg. 42. — Löwski, Korbm. Dilbins, Schneiderin. Kerwien, Liedtke, Wittke, Krohn, Allenschläger, Oertel, Wwen.

— Oberrollberg. —

1a Herwich, Schneider. Wolff, Dachdeck. Puschke, Schmied. Paulubn, Schinsel, Wolff, Rehse, Schakopp, Wwen.

— Unterlaak. —

2 Bock, Stellm. Kühn, Steinhauer, Ww.

3 Klein, Matrose Lange, Zilius, Maur. Günther, Schuhm. Klein, Steinf.-Fr. Hochhaus, Wwe.

— Oberrollberg. —

**Brandenburgerthorstraße.**

— Bahnhofswallstraße. —

2 Alter Kneiphöfischer Kirchhof.

3 Alter Altstädtischer Kirchof.

4 E: Bauunternehmer Peckstieß, Unterhaberb. 67 — Neubau.

4a E: Provinzialverb. d. Prov. Ostpreuß. — Dambrowski, Bur.-Assist. Schwenske, Schankwirth. Lakeit, Schneiderin. Kaminski, Stolzky, Angke, Böttcher, Dawid, Lakeit, Orlowsky, Wwen.

4b Provinzial-Blinden-Unterichtsanstalt. — Naroska, Blindenlehr. Brandstäter, Direct. Die Lehrer: Unfran, Watzel, Feuerfenger. Woydtke, Hausvater. Galandi, Reimer, Lehrerinnen. Kellermann, Frl. Klein Wärterin. Perkuhn, Radtke, Schwarz, Wwen.

4c E: Provinzialverb. d. Prov. Ostpreuß. — Anker, Versicher.-Beamt. Spandöck, Lehrer Keller, Postseer. Kösling, Schneiderin Kolberg Wirthin.

5 Kneiphöf. Wittwen- und Waisenstift. V: Kfm. Schröder, Brodbänkenstr. 29. — Neubau.

6 E: wie vor. — Neubau.

7 wie vor. — Neubau.

8 wie vor. — Neubau. Wolff, Gouvernante. Korsch, Erzieherin. Matz, Lehrerin.

— Kronenstraße. —

9 Haberberger Kirche.

10. 11 E: Militärfiscus. — Drinkmann, Zeug-Prem.-Lieut. Meyer, Ressin, Zeuglients. Liedtke, Wallmeister. Grabowski, Oekonomin. Ringer, Wittwe.

— Bahnhofswallstraße. —

Rednit Brandenburg. Adolphi, Sec.-Lieut. Ruth, Wachmeister.

Brandenburger Thor. (Blockh.) Reinhardt, Depot-Vicefeldwebel. Adamsky, Schlosser.

**Brodbänkenstraße.**

— Kl. Domplatz. —

1 E: Partic.-Frau Roßbach in Nr. 23. V: Dr. Seed, Knochenstr. 32. — Witte, Ingenieur. Felchner, Wäger. Schierwagen, Comptoirist. Zwarg, Drogist. Mathes, Agentin. Pavendick, Wittwe.

2–3 Apothekenbesitz. Fr. Kuntze E: — Riehrenheim, Apotheker. Dietrich, Kaufmann — Bären-Apotheke.

— Schönbergerstraße. —

4–5 E: Schuhmachermstr. Surkau, Hint. Vorstadt 55. — Gottschalk, prakt. Arzt. Beerwald, Kaufm. Dürsting, Küfer. Perkuhn, Lehrer. Möhring, Dütenfabrikanten-Wittwe. — Düten-Fabrik von Möhring.

6 (u. Schönbergerstr. 7) Kürschnermeister Hoffmann E. — Leyer, Restaurat. Hoff, Comptoirist. Kebisch, Handelsm. Eisenstädt, Kaufm. — R. Netke, Seifengesch.

7 Schuhmachermstr. Kerwien E. — Erzmoneit, Tischler. Bley, Factor. Hagen, pens. Feldwebel. Kalweit, Schneidermeister. Heinrich, Agentin. Paul, Schriftsetzer-Frau. Müller, Wittwe.

8 E: Kaufm. Robert Grabowski. — de Lassée, Klempnermstr. Neumann, Wwe.

9 E: Lithograph Kuhr, Altst. Langg. 6. — Marnhn, Commis. Dannhauer, Barb. Senf, Schuhmach. Kurowski, Factor.

10 E: Rentier Anton Müller, Hint.-Tragh. 46. V: Kfm. Selke, Fleischbänkenstr. 23. — Borkowski, Buchdrucker. Leo, Buchhalter. Will, Schuhm. Oscher, Reisender. Reinert, Gärtner. Lawapki, Arb. — Hutfabrik von Mautner.

10a Kaufm. Herm. Meyer E. — Komerowski, Aequisator. Eisenstädt, Kaufm. Hindel, Wwe. — H. Meyer, Cigarren- und Tabakshandlung.

— Köttelstraße. —

11–12 Kneiphöfisches Rathhaus. V: Botenmeister Groß. — Klein, Factor.

— Kneiph. Hofgasse. —

13 Genossenschafts-Grund-Creditbank E. V: Director Schiweck. — Lapp, Rechtsanwalt.

14 E: Münch'sche Erben. V: Carl Münch, Universitäts-Buchh. — Bender, Schneidermstr. Aders, Rentel, Frl. Polenz, Lehrerin. Polenz, Wwe.

15 Wwe. Trojahn E. — Tobinski, Tischl.

Henkel, Schuhmachermeister. Lange, Krankenpflegerin.
16 17 E: Kaufm.-Frau Marg. Bilke, Kai 2. — Ursell. Kfm. Schwagerus, Arbeiter. Hesse, Lehrerin d. akadem. Zuschneidekunst. Comptoirs der Firmen: R. H. Lemke, Otto Krause, Rich. Neuber.
— Kneiph. Langgasse. —
18. 19 Bäckermstr. E. Hinz E. — Knoblauch, Barbier. Schleifer, Tapezirer. Poweleit, Schriftsetz. Gebauer, Schuhmacherfrau. Haberecht, Agentin. Lettau, Vorbe, Mattern, Wwen.
20 E: Bäckermstr. Milz, Alter Graben 42. V: Schuhmachermeister Pinnow. — Milkuweit, Reisend. Jurgeleit, Schulz, Wittwen.
21. 22 Maurermstr. Hahn E. — Striemer, Rechtsanw. Dzialowski, Kaufm. Hinz, Ober-Lazar.-Gehilfe. Kaleck, Wwe. — H. Schwarznecker, Rest. und Weinst. Liedke (Blumenhandlung). Feder (Abzahlungsgeschäft).
— Kneiph. Hofgasse. —
23 Frau Rosbach E. — Grabowsky, Justizrath. Grabowski, Kaufm. Block, Fact. Berg, Wwe. — Kaufm. Ebner, Kaffee-Rösterei.
24 E: Kaufm. C. A. Lehmann, Weidendamm 25. — Holick, Fournituren- und Werkzeughandlung. — Weingroßhandl. und Weinstube von Alb. Bank (C. A. Lehmann), Lager in den Kellern des Rathhauses.
25 Kaufm. Friedr. Albrecht E. — Klein, Segadlo, Kaufl. Gaser, Schriftl. Hellwig, Nadler. Hiehle, Commis. — Speditions-, Speicher- u. Kellerei-Berufs-Genossenschaft.
26 E: Fabrikbes.-Wwe. Borke, Schützenstraße 11. — Jäger, Buchdr. Newger, Handelsfrau. Fräul. Gudat, Restaur. Ruhnau, Wwe. — Firma Alb. v. Gizycki. Firma Curt Ungefug.
27 Condit. Otto Lange E. — F. Caveller, Privatier. — Comptoir von W. Stichbein. Lehr- und Glanzplätt-Anstalt von L. Caveller.
28 (gleich Köttelstraße 1).
— Köttelstraße. —
29 (gleich Köttelstraße 20).
30 E: Kaufmann Alb. Barkowski, Tragh. Pulverstraße 6. — Fischer, Kellner. Schmeling, Schankw. Werner, Zimmermann. Podszuweit, Wwe.
31 E: w. v. — A. Lublin, Cigarrettenfabr. Marquardt, Werkf. M. Lublin, Simon, Kaufl. Ebel, Betriebssecretair. Freutel, Commis. — Blumenhandl. von Laaser.
32 Klempnermeister Julius Seidler E. — Seidler, Kaufm. Stolzenberg, Factor. Seidler, Uhrmacher. Tranz, Arbeiter. Jacob, Wwe.
33 Kaufmann Pieper E. — A. J. Blells Nachfolger, Colonialwaarenhandlung. Pieper, Gutsbes.-Wwe.
34 (gleich Schönbergerstr. 9). E: wie vor. Jackstein, Lutze, Ottensky, Seidler, Tiepen, Commis.
— Schönbergerstraße. —
35 Justizrath Ellendt E. — Nordalm, Commis. — Compt. von Lorzing & Ungewitter.
— Kleiner Domplatz. —

## Brückenstraße.

— Viehmarkt —
1 Gastwirth Samland E. — Zollitsch, Buchhalter. Kablitz, Gärtner. Donath, Gärtnerfrau. Groneberg, Wwe.
2 Kaufmann E. Petereit E. — Wermke, A. Petereit, Kaufl.
3 E: wie vor. — Wiemann, Kutscher, Garde, Händl. Günther, Stellmacher. Schlicht, Wirthin.
4 Geh. Comm.-Rath Bittrich E. — Hildebrandt, Wirthin. J. C. Bittrich & Söhne, Comptoir.

## Brüderstraße.

— Heinrichstraße. —
1 E: Rent. Julius Grunwald, Wrangelstraße 41. V: Schuhmmstr. Sprunck. — Salomon, Bäcker. Simbill, Maurer. Dangeleit, Arb. Hillbrecht, Wwe.
2 E: Frau von Saucken, geb. v. Boyen, Hintertragheim. 3a. V: Factor Schumacher, Heinrichstr. 31. — Haugwitz, Maurer. Krause, Schornsteinfeg. Schablinski, Factor. Sobotzki, Pferdebahn-Schaffner. Bajinski, Maler. Kloyeck, Altsitzer. Goldberg, Aufwärterin. Haak, Pemp, Ottersdorf, Benter, Neumann, Wwen.
3 E: Kaufm. Otto Paccusius, Herbartstraße 10. V: Kaufm. Berneick, Heinrichstraße 8/9. — Saak, Schneider, Kahrau, Schuhm. Theweleit, Factor. Müller, Saak, Kellner. Pingel, Schneiderin. Hinz, Reck, Wwen.
— Strützelstraße. —
4 zu Strützelstraße 1 gehörig.
5 E: Eigenthüm. Johann Rogall, Krugstraße 12a. V: Postschaffner Jankuhn. — Jäger, cand. med. Friedländer, Rechtscand. Plessin, Kaufm. Karpes, Candidat. Bedarf, Zahntechn. Newiger, Maschinenb. Gehrmann. Garderobier. Naujoks, Händler. Bluhm, Schneider. Groß, Schuhm. Rehan, Postschaffner. Lehmann, Drechsler, Flenner, ehem. Besitzer. Krause, Postschaffn. Radte, Feuerwehrm. Kodlin, Frl. Kimmritz, Wäscherin. Ruckpaul, Arb. Lissowsky, Näherin. Newiger, Fröse, Preuß, Sabionski, Dahlmann, Wwen.
— Oberrollberg. —
6. 7. 8 E: Universitätsfiscus.
9 Bäckermstr. F. Cziborr E. — Szuszies, Getreide-Träger. Bölter, Schwatlo, Bäcker. Rogowski, Commis. Neumann, Schiller, Krüger, Schlosser. Valentin, Coiffeur. Wenger, Servier-

kellner. Münchau, Kaufmann. Reich, Launert, Gollub, Kellner. Hirse, Händler. Raudszus, Daugardt, Zimmerl. Muhlack, Kreuzberger, Günther, Siegmund, Scharfenort, Schneider. Artischewski, Agent. Dettloff, Arbeiter. Steinert, Schneiderin. Szuzies, Thurau, Podehl, Grohnert, Müller, Fuchs, Mattern, Neumann, Meyer. Wwen.

**Bülowstraße.**

— Lith. Wallstraße. —

1. 2 E: Fuhrhalter Engelien. — Scheune.
3 E: Kaufmann Aug. Honig, Schleusenstraße 7. — Scheune zu Sprindg. 5.
4. 5 Garten.
6 E: Magistrats-Beamt Jul. Schindelmeisser, Sackheim 106. — Heinick, Schuhmachermeister. Rausch, Schuhmacher. Parchem, Bewernick, Kutscher. Ehrenberg, Krankenw. Gragen, Fact. Gesper, Schuhm.-Frau. Balzer, unverehl. Gronau, Rosenbaum, Guttzeit, Görke, Peschutter, Mahnke, May, Scheffler, Leng. Wwen.
7 E: Malermstr. Ed. Heinrich, Tamnaustraße 47. — Herbst, Kolberg, Tischler. Schondau, Maurer. Ritter, Schlosser. Lau, Musiker. Kull, Töpfer. Reinhold, Heizer. Baubkus, Schipper, Fact. Schipper, Invalide. Kalweit, Fleischerfrau. Böttcher, Anker, Hardt, Schittig, Wwen.
8 E: wie vor. — Sziga:, Tischler. Ruff, Steinsetzer. Frenkel, Schimkat, Maurer. Weiß, Rogalinski. Radschun, Szilinsky, Schuhm. Friedrich, Bürstenmacher. Böhm, Müller. Biebel, Muntau, Reinke, Roscheit, Deege, Blau, Kranz, Wwen.
9 E: Partic. Aug. Dannenberg, Sackh. 120. — Hüge, Tischler. Benfohn, Maurer. Barra, Fact. Radeike, Schuhm. Perschon, Schlosser. Lau. 2 Schuhm. Schreiber, Kochfrau. Hamann, Näherin. Bergenroth, Aufwärterin. Lewald, Kristott, Marquardt, Benfohn, Dank, Nitt, Wwen. Zirobeck, unverehel.
11. 11 E: Kaufm. Beyer, Sackh. 123. —
12 E: Frl. Martha Wolter, Rhesastr. 9. — Beckmann, Invalide. Krauledies, Maurer. Zeh, Korbm. Kuchowski, Fact. Pelz, Sattler. Nolde, Sommerey, unverehel. Lapsin, Wendeborn. Hageleit, Philipp, Urban, Godau, Bartke, Zitzmann, Reimann, Wwen.
13 Garten zu Sackheim 122.

— Kurze Gasse. —

14 E: Kaufm. - Wwe. Eschment, Steind. 127/28. — Thiel, Schwarz, Maurer. Porsch, Seddig, Tischler. Forchheim, Krankenpflegerin. Stiemer, Lackirer. Steiner, Näherin. Nitsch, Lebwald, Siegmund, Skalputh, Sommer, Hildebrandt, Rosenthal, Schulz, Hinz, Wwen.
15 E: Bauunternehmer J. F. Minuth, Yorkstr. 18. — Jährling, Zimmermann, Zimmerl. Wessel, Dienstm. Heiland, Steinmetz. Kühn, Fact. Ducht, Tiedtke, Döring, Tischler. Hoffmann, Salewski, Zachau, Wwen.
16 E: Tischlermstr. Gronau, Sackh. 119. — Petereit, Stiemer, Kutscher. Erdmann, Zimmerm. Janz, Borakling, Pieczeit, Tischler. Krämer, Schuhm. Kurzius, Maler. Fürst, Fact. Sulz, Kleist, Bardowski, Plehn, Quatschnowitz, Podien, Wwen.
17 Zaun
18 E: Wwe. Bernecker, Rhesastraße 2. — Korinth, Zimmermann, Factore. Kroschinski, Maler. Lorenz, Günther, Broschat, Kautz, Maßmann, Wwen.
19 Wwe. Thomat E. — Pinkall, Zimmerm. Sonnabend, Tischler. Paukstat, Gärtn. Klein, Klempner. Geise, Berger, Schiemann, Pern, Wwen.
20 E: Kistenfabrikant Hamann, Sackheim 118. — Konopki, ehem. Bäcker. Plischke, Kornmesser. Reinke, Töpfer. Kirschke, Wichmann, Zimmerl. Onnseit, Tapez. Matschulat, Wwe.
21 E: Sattlermstr. Görke, Landhofmeisterstr. 20 V: Schuhmachermstr. Wittke, Sackheim 116. — Johannes, Schneidermeister. Teschmitt, Productenhändler.
22 E: wie vor. — Hellwich, Fact. Schütz, Schuhm. Albrecht, Arbeit. Wormuth, Gutzeit, Arndt, Radtke, Wwen.
23 E: Bäckermstr. Witt, Sackheim 112. — Speicher.
24 E: wie vor. — Hefefabrik v. Odau u. Stadie.

— Steile Straße. —

25 E: wie vor. — Stall.
26 E: Frl. Jagelka, Sackh. 111. — Neubau.
27 Schmiede zu Sackheim 100.

— Sackheim. —

28 E: Wwe. Stöckenius, Sackheim 107. — Kutschat, Tischler. Godau, Arbeiter. Salomon, Splitter, Wwen.
29 E: Eigenth. Aug. Anskeit in Nr. 30. — Schulz, Maler. Wasielowski, Händl. Tobien, Fuhrhalter. Albin. Gehrman, Schmiede. Marzein, Fleischer. Lange, Schlosser. Keiluhn, Frl. Mix, Näherin. Lange, Aufwärt. Lozano, Bendofski, Tiedtke, Ewert, Wwen.
30 Eigenth. Aug. Anskeit E. — Gubba, Sattlermstr. Griebsch, Maschinist. Gottschent, Höker. Schlemy, Tischler. Koch, Fact. Schönberg, Kutscher. Rausch, Maler. Larson, Korbm. Jons, Wwe.
31 E: Particul. Barczewski in Lyck. — Aschmann, Schuhm. Mertins, Commis Kehlmann, Tischler. Makuth, Factor. Sadow, Prod.-Händlerin. Mohnke, unvereh. Strupkus, Störmer, Faust, Krohm, Alberschewski, Drews, Wwen.
32 Hofscharfrichter Halibki E. — Altenberg, Kutscher. Klein, Scharfrichtergeh. Kastaun, Schmied. Mohns, Lemke, Schüttke, Wwen.

33 E: Rich. Legien, Luisenstraße 22. — Cibulka, Bäckermstr. Raginski, Musik. Moritz, Feuerwehrm. Ecker, Aufs. Seek, pens. Bahnbeamt. Fischer, Zimmerm. Holstein. Briefträg. Sterrmann, Kutsch. Christahl, Schneiderin. Timmler, unvereh. Hiebert, Fleischerfrau. Volz, Quaukies, Schulz, Wwen.

— Steile Straße. —

34 E: Kaufm. Emil Retzlaff, Knph. Langgasse 5. V: Kutscher Hahn. — Weiß, Zimmerm. Müller, Inval. Kirschnick, Kutscher. Browatzyck, Waschke, Factore. Behrendt, Milchfahr. Warschat, Tischl. Gutsche, Schneider. Neumann, Maler. Woschön, Leopold, Schuhm. Willutzki, Hübner, Maurer. Plehn, Tischl. Fidritz, Reuter, Fischer, Scheschelski, Becker, Schankowski, Skubiek, Jurgeleit, Fromm Kleinau, Wwen.

35 E: Fleischermstr. Joh. Ferd. Hoffmann, Wasserg. 23. — Bruhn, Kalau, Stolzenberg, Fact. Walenski, Maler. Haack, Schneider. Tobehn, Diener. Dombrowski, Frau. Schanzenberg, Krause, Saßdrich, Sablat, Dombrowski, Krause, Wittwen.

36 E: Kfm. Carl Schreiter, Vorderang. 10. — Schipper, Schuhm. Herrmann, Schuhmachermstr. Bauer Schornsteinfeger. Hamann, Krämbring, Schwerdt, Stillendat. Tischl. Gronau, Maur. Weitendorf, Böttcher. Kanowski, Zimmerm. Kehnert, Behring, Wwen.

37 E: Fleischermstr. A. Domnick, Roßg. Hinterstr. 9. — Wolter, Leymann, Maur. Dorn, Schulz, Zimmerl. Bosien, Kutsch. Päsch, Tischl. Masuhr, Böhm, Schuhm. Doliwa, Fräul. Bollin, Weiß, Preuß, Borbe, Malerius. Schulz, Neumann, Wittwen.

38 Collecteur Kobe E. — Link, Maler. Gerber, Factor. Gerber, Passarge, Zimmerl. Naps, Böttcher. Stephanowitz, Schuhmacher. Hempel, Tischler. Dembrowski, Drechsler. Hohendorf, Ferner, Rosenbaum, Wwen.

39 E: Rentier Rud. Hiller, Tragh. Pulverstr. 39. — Thiel, Drechsler. Gerlach, Altsitzer. Hennig, Anker, Musik. Donath, Woschön, Muszeika, Schuhm. Radschun, Bildhauer. Becker, Commis. Bergau, Gärtn. Stiemer, Tischler. Stern, Gelhaar, Klein, Klitz, Schwarz, Leugnick, Hammer, Wölk, Thurau, Neumann, Rudschun, Werner, Hennig, Wwen.

40 Besitzer-Wwe. Rachstein E. — Reimann, Hübner, Nellis, Janzon, Musik. Unruh Zimmerm. Nowotschin, Schneid. Pahlke, Tischl. Marklein, Starkenberg, Maur. Tabehn, Schuhmach. Wegner, Drechsl. Molgedei, Karolat, Harmann, Godau, Grübner, Monien, Herholz, Wittwen.

41 Tischler Kuberka. — Podranski, Bäckermstr. Przyborowski, Sonnabend, Bäcker. Frohnert, Bildh. Klein, Fleisch. Guttzeit, Gärtn. Friedrich, Maur. Reuter, Schuhm. Kuberka, Tischlermstr. Lindemann, Meyer, Sabrowski, Romahn, Tischl. Kenopka, Ziegl. Jäckel, Kutsch. Pinkus, Heizer. Andres, Lux, Steinke, Tobien, Wittwen.

42 E: wie vor. — Walter, Conditorgeh. Lindemann, Drechslermeister. Maler, Fahrhalt. Teschner, Kellner. Parschau, Maur. Färber, Nellies, Musik. Lengnick, Steinsetz. Buntrock, Unruh, Tischl. Bodschwina, Rangirer. Fröck, ehemal. Bote. Glaser, Grabowski, Seidler, Steinke, Zimmermann, Wwen.

43—45 E: Driesensche Stiftung.

46 E: Hedwig Koschinski, Lobeckstraße 23. V: Tischl Brandt. — Beutler, Schmied. Meschutt, Maurer. Schütz, Behrendt, Böttcher. Roß, Verkäufer. Gründler, Schwarz, Fact. Kaiser, ehem. Schlachtmstr. Stellberger, Zimmerm. Daniel, Pallasdies, Kutsch. Siebert, Fräulein. Kiepert, Schulz, Hauschulz, Dombrowski, Arndt. Redekampki, Polzfuß, Graf, Grovan, Reddig, Wittwen.

47 E: Gutsbes.-Wwe. L. v. Goldenberg in Cranz. V: Part. Jordahn, Wilhelmstraße 12. — Bonneck, Maurer. Klein, Dorn, Zimmerleute. Krause, Tischler. Heischke, Factor. Johannis, Ziegler. Romanowski, Schlitzkus, Budnick, Wwen.

48 E: Commerzienrath-Wwe. Mück, Kesselstraße 9. — Czwalina, Tischler. Rieck, Seiler. Riemann, Maur. Radmacher, Borbe, Kutsch. Grau, Rodat, Neureuter, Iwan, Wantzki, Steinbacher, Mattulat, Lange, Wittwen.

49 E: Kaufm. Salomon Winter. — H. Winter, Handlungsgehilfe. Kämmereit, Maschinist.

50 E: wie vor. — Königsberger Schälmühle, S. Winter.

51 E: Dachpappenfabrik der F. Aug. Honig. V: Tischler Rodeck. — Dahl, Schulz, Dachdecker. Eder, Wittwe.

52 E: Kfm. Aug. Honig, Schleusenstr. 7.

53 Bauunternehmer Baukus E: Laudien, Mühlenbauer. Baukus, Kloß, Weißenberg, Maurer. Kroschinski, Maler. Wagner, Roß, Fleisch. Banner, Diener. Kaul, Garde, Tischler. Keßler, Zimmermann. Thurau, Bluhm, Schuhmacher. Beeck, Tischlermeister. Neumann, Neukamm, Josewich, Kotzer, Stattlich, Pahlke, Nagelski, Kotzer, Fröhlich, Heischke Wassel, Malasch, Wittwen.

— Lith. Wallstraße. —

### Bulatenstraße.

— Löbn. Bahnhofsgasse. —

1 E: Hartungsche Zeitung und Verlags-Druckerei.

2 Möbelhändl. Klein (Frau) E. — Stock, Buchbinder. A. u. O. Packheiser, Stenographielehrer. Packheiser. Schneidermeister. Molgedey, Geigenbauer. Dulz,

Commis. Freiwald, Hautboist. Gause, Wirthin. Meyer, Schneiderin.
— Löbn. Langgasse. —

3 E: Herm. Goldberg, Klosterstr. 4. — Fürst, Kaufm. Nicolaus, Restaurat. Frost, Prokurist. Knaust, Schirrwagen, Feuerwerker. Schmieden, Schneiderin. Bergau, Bez.-Feldwebel.
— Klosterstraße. —

**Burgkirchenplatz.**

1. 2. 3 E: Deutsch-Reformirte Kirchen-Gemeinde. Rent, Bote. — Büreau d. Staatssteuer-Veranlagungs-Commiss.
3 Liedtke, Predig. Reiß, Sohn, Wwen. v. Winterfeld, Hyntzly, Frl.
— Französische Straße. —
4 Frau Rentière Jendritzki E. — D. Samuelsohn, Kaufm. Gehlhaar, Schlossermeistr. Davidsohn, Pianoforte-Magaz.-Inhab. F. Tintemann, Schneidermstr. Marquardt, Schuhmachermstr. H. Tintemann, Schneider Rogetzki, Gürtler. Bonacker, Riedel, Wirthinnen. Babinski, Wwe.
5 Dr. med. Hay, praktischer Arzt E. — G. Feldmann, Rentier. Frau M. Tesdorpf, Rentière. Kamstrich, Wirthin.
6 E: Deutsch-Reformirte Gemeinde. — Dr. Klokow, prakt. Arzt.
7 v. Röbersches Stift. V: Rechtsanwalt Bölowins. — v. Fölkersamb, Göllner, Lehrerinnen. v. Buchholz, Maletius, Klavierlehrerin. v. Buttlar, v. Buddenbrock, v. Fölkersamb, Frl. Jäckel, Wirthin. Pahlke, Millauer, Wwen.
8 Gart. der Deutsch-Reform-Gemeinde.
9 Oertel'sche Erben E. — Mehl, Fact. Oertel, Steindrucker. Rothmann, Sergeant. Görke, Werner, Handelsfrauen. Rothmann, Wwe.
10 Burg-Kirche.
11 E: Apothek.-Wwe. Dorn, Hintertragheim 24. — Porzellan-Handlung von Salkowsky Nachflg.

**Burgstraße.**

— Hintertragheim. —

1—2 E: Gesellschaft Bürger-Ressource, V: Obervorsteher Häberer, Strohmarkt 4. — Fohr, Oekonom. Niebios, ehem. Gutsadministr. Arndt, Archit. Geisler, Kaufm. Wenkhaus, Schausp. Backe, Buchhdl.-Wwe. Dr. Hennig, pract. Arzt. Hitzigrath, Schulvorsteherin. Beister. Kastellan. Loose, Ob.-Contr.-Wwe. Commandite der Hof-Bäckerei Korn. Reddig, Civ.-Ing. Reichen, Geschäftsag. Loose, Kurzw.-Händl. Schubert, Stat.-Vorst.-Wwe. Hohorst, Frl. Mayer, Schreiber, Wwen. — Handschuh- und Cravattenladen von H. Hünerfürst.
3 Restaur. A. Domscheit E.
4 Zur Straßenverbesserung abgebrochen.
— Große Schloßteichstraße. —
5 Frl. Marie Thiel E. — Klaffke, pens. Beamter. Lawohnus, akad. Zuschneid. Gervais, Haubensack, Dankert (Bonbon-Geschäft) Wwn.
6 E: Apotheker-Wwe. Szitnick, Königstr. 34. — Rambach, Bierverl. Dr. Fröhlich, pr. Arzt. Dr. Braatz, pract. Arzt. Rappöhn, Bur.-Dien. Sarowy, 2 Frl. Frau Gordon. Marschall, Dr.-Wwe. Ramm, Lehrerin. — Generalagent. der Aachen-München. Feuerversich.
7 E: Kfm.-Wwe. Kittel, Theaterpl. 12. — Kittel, Buchhdlr. Werner, Corsett-Geschäft. Schmischke, Schankwirth
8 (zu Theaterpl. 10. 11 gehörig) E: Magistr.-Beamter Dittmann in Zehlendorf. V: Kaufm. Roggenbrod, Neuer Grab. 21. — Graf v. Kayserling, Reg.-Assessor. Walter, pr. Arzt. Ernst, Partic. Frau Wiechert. Lemke, Kaufm. Jagielski, Polizeiraths-Wwe. Prang, Wwe. Dittmann, Frl.
9 E: wie vor. — Nimbach, Conditor.
10 Fleischermeister Emil Kaminski E. — Dr. Vogelstein, Rabiner. Düformantel, Ob.-Post-Dir.-Secr.-Wwe.. Stolz, 2 Fräulein.
11. 12 E: Kaufmanns-Ww. Meyer, Dohnastraße 7. — Vogel. General-Agt. Petrusch, Lehrerin. Rohrmoser, Kaufm. Bode, Prov. Schulrath. Selzer, Oberkellner. Wessel, Höker. Dolle, Lehrerin. Bobinski, geb. Bobinski Wwe.
— Theaterplatz. —

**Butterbergstraße.**

— Ausfallthorstraße. —

1—7 E: Universitäts-Fiscus.
1—4 Botanischer Garten.
5—6 V: Reg.-Secret. Wichmann, Mitteltragheim 38. — Dr. Rahts, Astronom. Karkowski, Wächter. Cyrkel, Diener. Wackernagel, Univsit.-Gärtn. Schnitzer, Kaufmann. Klawitter, Buchhalter. Cohn, Dr. phil.
7 V: wie vor. — Onessat, Tischler. Lohei, Schuhm. Onessat, Arbeiter.
— Neuroßgärter Kirchenberg. —
8 E: Particulier Schulz, Am Rhesianum 1. V: Frau Schulz. — Schulz, Agent. Leonhardt, Tennstädt, Kaufleute. Passarge, Hebamme. Müller, Amts-Secr.-Wwe. Dawent, Gutsbes.-Wwe. Heintze Frau (Krankenpens.)
9 Oberlehrer Dr. Kienast (Frau) E. — Penz, Reg.-Hauptk.-Buchh. Ewerlien, Buchhalter. Penz, Brandt, Kaufleute. Riechert, Betr.-Secr. Bertram, Bohrer. Schimmelpfennig v. d. Oye, Frl. Klein, Factor. Strube, Kupferschmied. Klein, Sziede, Wittwen.
10 E: Carl Blöck, Nordstr. 4. V: Kaufm. Czechanowski, Nordstr. 4. — Thal, Obersteuer-Controll. Nebendahl, Rent. Tisys, Tischler. Thiel, Eisenb.-Secr.-Wwe. Schmidt, Schmied. Heyn, Schiffsführer. Struwe, Romahn, Steuerauff. Güthge, Gronert, Kaufleute. Thiesies, Tischler. Nowack, Stat.-Assist. Lorentz,

Partic. Minuth, Aufwärterin. Nitykowski, Zahlmstr.-Wwe. Klein, Güthge, Romanowski, Wittwen.

11 Taubstummer Carl Blöck E. — Rösner, Haase, Buchhalter. Sauer, Maschinenbauer. Grawert, Hauptamts-Assist. Guyeit, Kanzleir. Laudien, Eisenb.-Secr. Kolberg, pens. Gendarm, Hoffmann, Fact. Zimmermann, Buchhalter.

12 Particulier C. E. Wenk E. — Kunst, Spieß, Kaufl. Preuß, Krause, Eisenbahn-Secr. Liedmann, Locomotivführer, Gerk, Stadtsecr. Thorun, Schmied. Preuß, Landsch.-Diät. Hochwald, Frl.

13 E: Frau Brozukat, Wilhelmstraße 12b. V: Schlosser Karczewski. — Barbié, Buchbinder. Rinkewitz, Leihamtsdien. Stolze, Telegr.-Secr. Siebert, Steuereinnehm. Penner, ehem. Buchhalter. Barbié, Kaufm. Rudel, Particul. Laser, Eisenb.-Secr. Pries, Barbié, Laser, Fraulein.

— Ausfallthorstraße. —

**Carlstraße.**

— Marienstraße. —

2 Zimmermann G. Ruloff E. — Ponelleit, Tischl. Barnowski, Schloss. Hoffmann, Stellmacher, Schmiede. Breiheiser, Schuhm. Pahlke Wwe.

3 E: Kaufm. Wolley, Augustastraße 15. V: Kaufm. Seidler. — Röhres, Maur. Habicht, Schuhmachermeister. Schröder, Haak, Schmiede.

— Nasser Garten. —

4 Bau-Unternehmer C. Dramekehr E. — Rott, Weichensteller. Becker, Kutscher, Kempf, Schlosser. Lörzer, Hebamme. Schulz, Wwe.

5 Schlosser Liedtke E. — Erdmann, pens. Packmstr. Neumann. Port. Schmidtke, Restaurat. Rose, Schlosser. Stellbogen. Stolzke, Wwen.

6 Zimmerpolier Hermann Schröder E. — Janz Brauer. Bethkenhagen, Lehr. Volpert, Nachtwächter a. D. Neumann, Wärterin. Neumann, Wwe.

7 E: Baumtern. Dramekehr in Nr. 4. — Müller, Schwich, Sergeanten.

8 E: wie vor. — Kaserne.

9 E: Wwe. Trommler, Nasser Gart 113. — Kaserne v. Kehler, Sec.-Lieut. Meyer, Kasernenins p. Kaschner, Zahlmstr.-Asp. Florian, Ellmer, Vicefeldw. Bärfacker, Feldwebel.

10 E: wie vor. — Linz, Sec.-Lt. Koch, Feldw. Petri, Vicefeldw. Schulz, Kasernenw.

— Nasser Garten. —

**Dohnastraße.**

— Schützenstaße. —

1 E: Malermstr. Schacht, Steind. Wallstraße 13. — Dr. Savallisch, Oberl.-Gerichtsrat. Covinus, Prediger emer, Ruschhaupt, Ob.-Postkass.-Rent. Rolle. Wwe. Borowski, Frl.

2 E: Rentier-Wwe. Böhm, Altroßgärt. Kirchenstr. 1a. — Boldt, Regier.-Bote, Lakeit, Rentier. Anders, Mil.-Intend.-Raths-Ww. Gorr, Steuersecret. Thau, Kaufmann. Borm, Eisenb.-Betr.-Secr. Wwe. Schrewe, Hauptm.-Wwe. Torno, Rentière. Michel, Revisor. Pose, Handlungsgehilfe.

3 Rentiere Küßner E. — Erdmann, Kgl. Baumeister. Wormit, Rentière. Josupeit, Kaufm. Schüßler, Gef.-Aufs. Siegert, Reg.-Schulr.-Wittwe. Preugschat, Rentier. Oesterreich, ehem. Gutsbesitzer. Lutkat, Ger.-Assist. Schulz, Sönke, Rent. Felchner, Schneiderin. Samariter, Köhn, Wittwen.

4 Ober-Postassist. Poddey E. — Linden, Steuer-Insp. Ewert, Univ.-Registrator. Gallinat, Rentier. Degenhardt, Bür.-Diät. Leeder, Kaufm. Müller, Lehr. a. d. Baugewerksch. Prieß, Commis. Böhm, Schmolk, Rentieren. v. d. Osten-Sacken, 2 Frl. v. Saucken, Wwe.

5 Postsekr. Siegfried E. — Fennwart, Mühlenbaumstr. Krupka, Ob.-Post-Secr. Reiß, Bankbuchh. Trampnau, Steuer-Secr. Kuschewitz, Brune, Post-Assist. Kaninng, Landger.-Secr. Ziehe, Brune, Rent. Johst, Lehrerin. Preser, Wwe.

6 E: Versich.-Inspect. Schröder, Hohenzollernstr. 7. — Lorkowski, Geh. Rechnungsrath a. D. Meiy, Gen.-Landsch.-Kassierer. König, Gutsbes.-Wwe. Fischer, Landsch.-Buchhalt. Fischer, Ob.-L.-Ger.-Ref. Siebert, Inval. Ruhmland, Amtsgerichts-Secr. Peisker, Oberpost-Buchh. Frommer, Post-Assist. Kutzbach, Versich.-Inspect. Hochfeld, Siebert, Werner, Ww.

7 Eisenb.-Secret. Gromke E. — Zwingmann, Collect. Grape, Ger.-Assistent. Steinmann, verw. Frau Reg.-Präsid. Borsdorf, Justizhauptkass.-Buchhalter. Richter, Stadtbaumstr. Nüske, Consul-Wwe. Müller, Lehrerin. Richter, Oberlehrer-Wwe. Meyer, Kaufm.-Wittwe. Zwingmann, Hennig, Wwen. Henne, Lehmann, Frl.

8 Rentier Otto Schäfer E. — Ogroske, Oberpostdir.-Secr. Forstreuter, Postsecretär Haack, Rent. Winkler. Landsch.-Beamt. Mendel, Ger.-Secr. Eicke, Post-Secret. Berent, Dr. jur. Drope, Lehrerin.

9 Rentier Albert Loebell E. — Plaumann, Schuym. Fischer, Lieut. Kehler, Part.-c. Hoppe, Reg.-Raths-Wwe. Daumlehner, Direct. Wwe. Lüneburg, Rentier. Donner, Kanzleirath. Bergau, Rentiere. Becker. Karpa, Frl. Hoppe, Damenschneiderin. Neide, Wwe.

10 E: Frau M. Hill, Rhesastr. 20. — Rogall, Postschaffn. Schmodsien, Steuererh. Prunzel, Maschinenmstr. Genzen, Inspect. Rogalli, Buchhltr. Müller, Bur.-Vorsteher. Bohlmann, Reg.-Bur.-Diät. Padessle, Telegraph.-Anwärter. Buczilowski, Schuym. Rehberg, Tischler. Wagenführ, Ger.-Secr. Daumig, Musik. Langkutsch, Bür.-Diät. Sinz, Militär-Anw. Schöttke, Link, Sawitzki, Winkler,

Frl. Padeffke, Altsitzerin. Kotowski, Schwarz, Link, Hill, Obuch, Wittwen.

11 E: Frau Gutsbes. Sönke in Nr. 3. — Höhne, Buchhalter. Moritz, Postbote. Maitre, Ritter, Postassist. Fast, Kfm. Müller, Kaminski, Brigade-Schreiber. Borm, Faßkellner. Panzer, Koritke, Eisenb.-Stat.-Vorst. a. D. Ehlert, Werkführer. Fröhlich, Reg.-Kanzl. Meyer, Gutsbes.-Frau. Berfikowski, Schuhm. Feldmann, Eichholz, Ullrich, Liedtke, Bajohr, Trampenau, Wawro, Heinrichsdorf, Plew, Wellner, Engelhardt, Löpp, Wittwen.

11a E: Partic. Küttner, Nachtigallensteig 22. — Engler, Reg.-Rath. Dr. v. Popowski, Prediger a. D. Küttner, Hausbesitz. Lundehn, Versich.-Beamt. Reiche, Schultz, Reisend. Albien, Lehrer. Pohlentz, Gen.-Landsch.-Assist. Dobrileit, Restaurat. Goralski, Bierhändl. Koschmieder, Rentière. Tuscher, Opernsängerin. Miz, Lakommy, Stoll, Wwen.

— Wrangelstraße. —

12—14 Städtisches Eigenth. — Baustellen.

15 E: Fleischermstr. Jul. Bartsch, 3. Fließstraße 30. V: Stadtbauaufsch. Kahlhorn. — Mölter, Theat.-Secr. Beyer, Ger.-Assessor. Milczewski, Landsch.-Beamt. Neumann, Milit.-Anw. Weller, Kohlhoff, Kaufl. v. Massow, Sec.-Lieut. Hippe, Kühl, Eisenbahn-Secr. Wilde, Lehrer. Grigo, Katasterzeichn. Beh, Hauptmann-Wwe. v. Kolzenberg, Agent. Kaliuna, Schneiderin. Kahnert, Müllerfr. Wilde, Fischer, Wittwen.

16 Bauunternehmer H. Fröse E. — Wahrendorf, Bur.-Vorst. Schulz, Sergeant, Kleips, Reg.-Kanzl. Czygan, Staatsanw.-Assist. Hildebrandt, Musiklehr. Magath, Kaufm. Gagel, Kaufm.-Wwe. Gröning, Kantinenpächterin. Fritsch, Particulière. Preuß, 2 Frl. Gundel, Wittwe.

16a Kanzlei-Secr. Pledath E. — Korn, ehem. Kaufm. v. Kobilinski, Reg.-Secr. Drope, Buchhalt. Grünhagen, 2 Frl.

17 Frau Bauinspector Höhne E. — Böhnheim, H. Arendt, Kaufl. Bendix, Rechtsanw.-Wwe. Holstein, Secr.-Wwe. Frau v. Lentzke. Schultz, Pfarr-Wwe. Backe, Partic.-Ww. Jachmann, Preinitzer, Frl. Orlowski, Wittwe.

18 Partic. (Frau) Hensel E. — Hill, Assec.-Inspect. Rademacher, Telegr.-Secr. Born, Bur.-Beamt. v. Behr. Prof.-Wwe. v. Gottberg, Frl. Pachnio, Kadgiehn, Rentièren. Rüske, Wwe.

— Nachtigallensteig. —

### 1. Domquerstraße

(von Domstraße nach Magisterstraße).

### 2. Domquerstraße

(von Domstraße nach Magisterstraße).

### Domstraße.

— Magisterstraße. —

1 Restaurateur Strauß E. — Reimer, Schneidermstr. Schwarz, Brückenwärt. Rinne, Schuhmmstr. Rinne, Zimmerm. Bernecker, Masch. Neumann, Wäscherin. Niebuhr, Tischlerfrau.

2 E: Particulier-Wwe. Fischer, Fleischbänkenstr. 11. — Molter, Schneidermstr. Dauter, Kürschnermeister. Blasinski, Schneider. Koppenhagen, Lohnkellner. Kling, Zimmermann. Hahn, Händler. Kitzelmann, Wwe.

3 ehem. Schankwirth Gubey E. — Schultz, Stellm. Harder, Magistratsb. Krause, Fact. Hamann, Wwe. Lange, Arb.

4 Bäckermstr. Alb. Bujack E. — Reinhold, Kutscher. Pawlowski, 2 Maler. Lebendig, Schneidermeister. Kinpelis, Arbeiter. Jegelka, Agentin. Sdanowitz, Töpferfrau. Lange, Lohndiener-Frau. Fallenberg, Wwe.

5 Böttchermeister Suther (Frau) E. — Kappler, Emig, Neumann, Wwen.

6 Städt. Eigenthum. — Schulverwaltung Bernhardt, Bote.

— 1. Domquerstraße. —

7 (Magisterstr. 27) E: Witulskische Erben. V: Kaufm. Gottschalk, Börsenstr. 1b. — Jacoby, Rentier. Kehler, Stadtsecr. a. D. Lewinsohn, Commis. Levinsohn, Kaufmanns-Wwe.

8 E: Kaufm.-Frau Kohnke, Sternwartstraße 61. V: Schiedemstr. Golbeck. — Bäwer, Tischler. Christaut, Töpfer. Weide, Müller, Commis. Brandt, Hoffmeister, Schneidemstr. Godau, Arb. Schön, Weide, Bäwer, Christaut, Dröse, Wwen.

9 E: Kaufmann E. Wiedmann, Steind. Kirchenpl. 5. — Lepene, Kaufm. Ottmann, Tischlermstr. Leichnitz, Techn. Müllauer, Commis.

10 E: Schuhmmstr. Worm, Schönbergerstraße 5. — Kugelberg, Ob.-Regisseur. Schweighöfer, Waaren-Agent. Kugelberg, v. Gamm, Gutsbes.-Wwen.

11 Justizrath Stambrau E. — Stambrau, Rechtsanwalt. Moritz, Frl.

12 Stadtraths-Wittwe Thimm E. — Erdmann, Kaufm. Wittschas, Comtoirist. Janowsky, Bücherrevisor. Janowsky, Frl. Macketanz, Buchhalterfrau. Lehmann, Haushälterin. Schröder, Hallmann, Wwen.

13 Kistenfabrikant Mattut E. — Lange, Agent. Hausdorf, Kirchenfrau. Adler, Wexler, Wittwen. — Kistenfabrik von Mattut.

14 E: Buchhalter-Wwe. Pey, Alst. Langgasse 84/87. — Tromsdorf, Magistr.-Assist. Maibaum, Kaufm. Wachowski, Kohn, Altsitzer. König, Schuzmann. Petzold, Frl. Koppetsch, Gutsbes.-Wwe. Guzeit Wittwe.

15. 16 E: Kaufm.-Frau Höllein in Wormditt. V: Kaufm. Holzweis. — Epstein,

Lehrer. Hügel, Hilfswäger. Nebelung, Reg.-Baumstr. Lützow, Kfm. Böhmer, Rend.-Wwe. Schirrmann, Wwe. — Comptoir von Büssicher & Hoffmann.

17. 18. 19 E: Domkirchen-Collegium. V: Küster Hill. — Herford, Dompred. Pozewinski, Kfm. Plath, Diakoniß. Fuchs, Lehrerin. Acker, Wittwe.

20. 21 E: wie vor. — Lic Schlecht, Consistorialrath und Dompfarrer. Lessing, Arbeiter.

22 E: Frau Rentier Emma Dahmer in Legstrieß bei Danzig. V: Bierverleger Jurkat. — Bennigson, Kaufm. Helm, Commis. Borkowski, Tapezierer. Nitsch, Lithograph. Helm, Rend.-Wwe.

— Kl. Domplatz. —

— Gr. Domplatz. —

23. 24 Städt. Eigenth. — Städt. Höhere Mädchenschule. V: Schuldirector Heinrich. — Fischer, Schuhmacher.

— Pauperhausplatz. —

## Drummstraße.

— Heumarkt. —

1a Baunntern. Julius Feskorn E. — Guß, Assistenz-Arzt. Graw, Referend. Wilke, Assec.-Beamt. Schnell, Kaufm. Nöthe, Uhrmacher. Lichtenfels, Becker, Hoffmann, Frl. Kröhnert, Engelke, Grütz, Müller, Wwen.

1 Particul. Glauß E. — Schulz, ehem. Buchhändl. Weckerl, Kfm. Schulz, Wäger. Goldberg, Commis. Kallenbach, Gesch.-Reisend. Schmidt, O.-L. Ger.-Bote. Czeciwodda, Zimmerm. Hermes, Rentiere. Stockhausen, Agent. Glauß, jun., Klempnermstr. Liedtke, Skalweit, Wwn.

2 E: Lengnick'sche Erben. V: Frl. Lengnick, Wagnerstr. 56. — Görgens, Kohlhaw, Schneider. Blök, Kretschmann, Maler. Schneider, Kellner. Zintigall, Factor. Friedrich, Postillion. Skawron, Maurer. Heister, Putschkeit, Schuhm. Godau, Sattler. Kaminsky, Pferdeb.-Kutscher. Kösling, Wirthin. Riemann, Neumann, Wäscherin. Leschel, Böhm, Zintigall, Eritt, Rompa, Hartmann, Kelch, Pelnat, Wittwen.

3 E: Rentier J. B. Daniel, Prinzessinstr. 3a. — Raulien, Glasermeister. Bäwer, Neumann, Panke, Pirags, Schneider. Salewsky, Weinberger, Höfer. Wallhauer, Lackirermeister. Schneidereit, Kesselschmied. Götz, Kürschner. Breyer, Klempn. Mernat, Reinke, Schlosser. Doneit, Bür.-Geh. Tiedtke, Blöck, Schiemann, Briefstr. Janzon, Bürstenmacher. Plügge, Stellmacher. Fromke, Buchdruck. Brandtstädter, Frl. Hampel, Schneiderin. Rußkow, Hildebrandt, Both, Wwen.

— Strohmarkt. —

4 E: Frau Johanna Weiß'sche Erben, Kaiserstraße 12. V: Schneidermeister Kautz. — Rehahn, Schirrmann, Schuhm. Belau, Postschaffner. Zeller, Maurer. Frost, Hautboist. Möller, Schneider. Rudat, Hebamme. Bönke, Krämer, Schönrade, Taube, Frl. Herrmansee, Ww.

5 E: Kaufm. Georg Weiß, Kaiserstraße 12. V: Expedit.-Gehilfe Andruschat. — Seegers, Apotheker. Günther, Gerichts-Actuar a. D. Gorey, Feuerwehrmann.

6 Wittwe Mahler E. — Gutzeit, Haararbeiterin. Stüber, Geschäftsf. Pucks, Frl. Breitschupp, Schneiderin. Deglau, Wittwe

7 E: Schuhmachermeister Dolenga, Wagnerstraße 39. — Fülleweber, Oberkellner. Schwendler, Meiereiinhaber. Scholz, Schuhmacher.

— Nicolaistraße. —

8 Kaufmann Herm. Kadach E. — Hempel, Mahlstädt, Commis. Philippsen, Rittmeister. Seifert, pr. Arzt. Sutthus, Kfm. Schäfer, Pensionsinhaberin. Barth, Diesel, Knappe, Meerbach, Wwen.

9 E: wie vor. — Tolkiehn, Amtsrichter. Philipsen, Rittmstr. Kuhnke, Kapellmstr. Tappe, Ob.-Post-Assist. Deckert, Glasbläser. Klang, Gen.-Agent. Kumetat, Schneiderin. Lindeke, Schulz, Kirstein, Schibelowski, Dickhäuser, Wittwen.

— Rosenstraße. —

10 E: Kaufmann Lange in Nr. 10a. — Scheffler, Kaufmann. Marx, Commis. Kuhnke, Stadtsecretair.

10a Kaufmann Lang E. — Quandt, Fleischermeister. Anscher, Kaufmann. Zorn, Bücherrevisor. David, Schneidermstr. Schwarz, Bankbeamt. David, Agentin. Wilke, Oberin. Telke, Wittwe.

11 E: Wwe. Bertha Rudolph geb. Birkholz, z. Z. in Rostock. — Ankermann, Kassirer. Eppers, Reg.-Bauführ. Hoffmann, Brandt, Schneidermstr. Bundt, Fachlehrer d. Schuhm. v. Kobilinski, Buchhalter. Hinz, Buchbinder. Schulz, Maschinenschl. Rauschning, Wäscherin, Lange, Heyster, Wittwen.

12 (Wagnerstraße 26) E: Productenhdlr. Petruschat Wagnerstraße 34.

— Wagnerstraße. —

13 gleich Wagnerstraße 49 E: Fuhrhalter Friedrich Wiese.

14 E: Heinr. Blank, Pörschken. V: Bautechniker König. — Schlenger, Bur.-Vst. Willer, Prov.-Steuer-Secr. — Seed, Altsitzer.

15 E: Julius Lehmann, Ziegelstraße 15. V: Frau Ziegert, Luisenstraße 15. — Rohrmoser, Kaufm. Hebenstreit, Klee, Segadlo, Commis. Wenk, Schneider. Krög, Tischl. Rogowski, Schneiderin. Gräbner, Rogowski, Wittwen.

16 Particul. Schwermer E. — Komnick, Magnetopath. Eggert, Commis. Hinz, Ingenieur. Hügel, Störmer, Rauscher, Wittwen.

17 Töpfermstr. Lehmann E. — Mattern, Ingenieur. König, Kaufmann. Kreutz, Destillateur. Kablitz, Feilenhauer.

18 E: R. A. Wiechert, Kfm., Unterhaberberg 28a. V: Faßkellner Barth. —

Lange, Schneidermstr. Lutsat, Fischer, Becker, Mattern, Tiedtke, Schneider. Kröch, Maschinenb. Mattern, Tischler. Fauth, Postgeh. Guske, Schulz, Fact. Böhm, Klavierlehrerin. Fischer, Forstreuter, Frl. Kühn, Hübner, Sareycke, Heinz, Schupp, Hiller, Schottke, Wwn.

19 E: Partic. Sauerbaum, Sackh. Hinterstraße 30. V: Factor Neumann. — Wiegand, Landwirth. Plau, Factor. Schlosser, Spitzenhändler. Schlosser, Händlerin. Iser, Wittwe.

— Heinrichstraße. —

20 E: Kaufmann Muske, Hintertragheim. V: Restaurat. Frech. — Gerig, Postsecr. Wagenbüchler, cand. med. Sniadowski, Scherließ, Kaufl. Petzold, Krüger, Postpraktikanten. Klostermann, Weinküfer. Bludau, Comptorist. Dreyer, Liedtke, Commis. Penner, Handl.-Geh. Mochel, Tischler. Reimann, Malermstr. Bosien, Händler. Schwarz, Schuhmachermstr. Opalka, Portier. Schweichler, Briefstr. Angstkiewicz, Pens.-Inh. Angstkiewicz, Lehrerin. Rudat, Kühn, Krause, Daniel, Rottay, Mauerhöfer, Stenzler, Preuß, Jäckel, Greza, Frl. Reß, Lehrerfrau. Strauß, Tischlermeisterfrau. Weller, Schiemann. Wittwen.

21 E: Universitäts-Fiscus. — Chemisches Laboratorium der Universität. V: Dr. Lossen, Professor. Schmelkus, Assist. Wolff, Kastellan. Klein, Heizer. Herrmann, Reisewitz, Steinsohn, Frl.

— Oberrollberg. —

— Kopernicusstraße. —

22—24 E: wie vor. — Gynäkologische Klinik. Dr. med. Dohrn, Geheim-Rath. Winter, Professor. Dr. med. Schröder, Dr. med. Stern, Assist.-Aerzte, Dohrn, Briehn, Hundsdörfer, cand. med. Lendzian, Pförtner. Fischer, Maschinist. Katschowsky, Spindler, Wärterinnen. Frau Fiscal, Oekonomin. Katschack, Junghahn, Godau, Hebammen.

25—29 E: wie vor. — Medizinische Klinik. DDr. Podack, Askanazy, Frohmann, Schubert, prakt. Aerzte. Jurkat, Lorenz, Heilgehilfen. Plorin, Kastellan. 11 Diakonissen.

30 E: Kaufm. Berkowitz, Paradepl. 7b. — Janßen, David, Maurach, Kaufl. Burian, Apoth.-Geh. Bastanie, Holländer, pr. Aerzte. Bannert, Kellner. Hartog, Commis. Ott, Maler. Färber, Factor. König, Schneider. Wehl, Zoch, Schneiderinnen. Behrendt, Heilgenstein, Lemke, Frl. Weinberger, Nowack, Wwen.

31 Frl. Lemke E. — Schulz, Kaufmann. Bracklow, Arzt. Szyminski, Commis. Bock, Friseuse. Seroka, Lau, Brettschneider, Eckert, Kirstein, Frl. Geisler, Näherin.

31a E: Töpfermeister Johann Badowski, Rosenstraße 9. — Krüger, Kaufmann. Passenheim, Wiechmann, Fact. Gaßner, Schneiderin.

32 Apoth.- und Fabrikbes. Ewald Weßkalnies E. — Stahlbaum, Procurist. Liedtke, Reisender. Jul. Weßkalnies, Rent. Krieger, Postverw. a. D. Urbschat, Missionspred. Weßkalnies, Frl. Wigand, Wwe.

33 E: wie vor. — O. Kalinka, Räschke, Kaufl. Petter, Steinsetzmeister. Porr, Commis. Gradnick, Wwe.

34 Gerichts-Secret.-Wwe. Henniger E. — Casemir, Briefträger. Kehler, Diering, Kaufl. Quitsch, Kutsch. Korsch, Pferdebahn-Schaffner. Machheit, Zimmerm. Schieburr, Bierverl. Klodzei, Barbier. Berger, Tapez. Schuhmacher, Schuhm. Strunskus, Oltersdorf, Neubauer, Fact. Pollack, Telegraphenbote. Sarawinsky, Briefträg. Kohn, Schmied. Neumann, Tischler. Cohn, Pusch, Duddeck, Zimmer, Adam, Wwen.

35 (Nicolaistr. 33) Bäckermstr. König E. — de Terra, Buchhalter. Mertgen, Landmesser. Bartel, Tischler. Stolzke, Postschaffner. Schütz, Krankenpension. Inhaberin. Rohde, Näherin. Neumann, Wwe. — Ambulatorium des Dr. Stetter. — Poliklinik des Dr. M. Lehmann.

— Nicolaistraße. —

36 Kaufmanns-Wwe. Richter E. — Goldschmidt, Procurist. Korn, Kaufm. Balzereit, Maurer. Domscheit, Tischler. Grape, Rentiere. Reisenauer, Kaufm.-Wwe. Pietsch, Reinert, Wogram, Puserowsky, Gerwien, Brunner, v. Schmidt, Mollmann, Wwen.

36a E: Brüdergem. V: Prediger Fürstenberger.

37 E: Frau Johanna Weiß'sche Erben, Kaiserstraße 12. V: Exped.-Gehilfe Andruschat in Nr. 5. — Stobbe, Friseur. Wirth, Schneider. Rodmann, Kutsch. Nitsch, Tischler. Naujoks, Wittrin, Schmiede. Eppinger. Commis. Arndt, Bierverl. Goldau, Arb. Nitsch, Preuß, John, Böttcher, Wwen.

38 Partic. Oertel E. — Schwarz, Kutsch. Klein, Schuhm. Lau, Maler. Steinberg, Kaufm. Altrock, Klempner. Kukelies, Arbeiter.

39. 40 E: Malermstr. Bauer, Sternwartstraße 14. — Neumann, Schalaster, Hautboisten. Friedrich, Bäckermeister. Krause, Hotel-Insp. Mielke, Schuhm. Krause, Kanzlei-Hilfsarbeiter. Laube, Schneider. Brusbeylies, Postschaffner. Krause, Börsendiener. Menzel, Diener. Dornbusch, Schuhm. v. Fragstein, Frl. Pliekert, Rentel, Wwen.

41. 42 E: Part. Wenk, Steindamm 160. — Wöllmann, Lehrer. Meierfeldt, Muisat, Commis. Heister, Penz, Kaufleute. Braun, Rentier. Schwikall, Schlossermeister. Rautenberg, Schneidermeister. Rossian, Schneider, Luttge, Wwen.

43. 44 E: Partic. Aug. Wenk, Steind. 27 — Ritter, Schuhm. Löffke, Postassist. Jacoby, Architekt. Nitsch, Rechtsanw.

Kroll, Schiel, Commis. Ender, Pfandleiher. Büchler, Landwirth. Schmodsien, Schiel, Näherinnen.
45. 46 Pfandleiher Ender E.
47. 48 Städt. Eigenthum. — Steindammer Mittelschule. Scheffler, Dachdecker. — Lange Reihe. — Heumarkt. —

**Eisenbahnfort.**

E: Militärfiscus.

**Entengasse.**

— Tuchmacherquergasse. —

1 E: Bäckermeister Czipull, Tuchmacherstraße 17. — Grigan, Kürschn. Meyer, Restaur.-Frau. Werneier, Frl. Schirrmacher, Sieloff, Hoffmann. Wwen.
2 E: Fleischermstr. Schiemann, Stritzelstraße 2. — Bluhm, Fact. Baltruschat, Maschinist. Klopkowski, Aufwärterin. Mey, Wwe.
3 E: Maschinist Gg. Joneit (Frau), Luisenstraße 11. — Freitag, Schuhm. Gell, Maurer. Schlösser, Tischler. Sieb, Maler.
4 E: Gerichtsexec. Rehan, Tuchmacherstraße 13/14. — Hofraum zur Tuchmacherstraße 13/14.
5 E: Particulier Dannenberg, Wrangelstraße 29. — Stern, Tischlermstr. Laser, Maler. Eggert, Tapez. Gludau, Fact. Schön, Tischlermstr. Wichmann, Maur. Bardtke, Arb. Petz, Kasub, Meinert, Laser, Görke, Frl. Baumgart, Wwe.
6 Zu Löbn. Langgasse 31 gehörig.
7 E: Brauereibes. Krause, Löbn. Langgasse 16. Klatt, Klempner. Fröhn, Näherin. Fröhn, Wwe.
8 E: Städt. Eigenth. — Abgebrochen.
9 E: wie vor. — Abgebrochen.
10—15 Städtisch Eigenthum. — Electricitätswerk.

— Tuchmacherstraße. —

**Feuerstraße.**

— Vorst. Hospitalstraße. —

1 E: Rect. O. Hermann, Unterl. 12—16. — Feinmann, Wolff, Handelsl. Büttner, Maurer. Charchurim, Hanfbr. Eimler, Tischler. Wolff, Schuhmachermeister. Bartsch, Rykowski, Benkmann, Jeromin, Kurowski, Fact. Faust, Maler. Fleischmann, Geschewski, Flick, Gumbold, Wittwen.
2a Eigenth. Schwarm E. — Abel, Kaufm. Brosch, Schuhm. Bernstein, Händler. Finkel, Wittwe.
2 E: Russische Synagogengemeinde. V: Kaufm. Tomarkin, Knochenstr. 55. — Schwede, Schmidt. Behrend, Gepäckträger. Kirstein, Arbeiterfrau.
3 E: Kaufm. Jarczembowski, Knochenstraße 38.

— Raffineriestraße. —

4. 5 Speicher u. Stall des Kaufm. Kranz, Knochenstraße 36.
6 Speicher u. Comptoir des Kaufmanns Oscher, Hintere Vorstadt 21.
7. 8 Speicher der Kaufm.-Wwe. Kröber, Knochenstr. 34.
9 Speicher des Kaufm. Ipsen, Knochenstraße 33.
10 E: Partic. Seeck'sche Erben. V: Schulvorst. Dr. Seeck, Knochenstraße 32. — Warter, Tischlermstr. Wechersti, Fact.-Frau, Nöske, Wwe.
11. 12. E: Stadtrath Glitzki. — Thorweg zu Knochenstraße 31.
13 E: Particulier Korn, Am Rhesianum 3. Remise.

— Bahnhofstraße. —

14. 15 E: Kaufm. Willutzki, Oberhaberberg 57. — Hinterhaus zu Vord. Vorstadt 24 gehend.
16. 17. 18 E: Kaufm. Adamsohn, Vordere Vorstadt 21. — Speicher.
19 E: Kaufm. Zacharias, Hintertragh. 24. — Schauer zu Vordere Vorstadt 20.
20 E: Kaufm. Hagen, Vord. Vorstadt 19. — Remise zu Vordere Vorstadt 19.
21. 22 E: Möbelfabrikant Rich. Hermann, Vordere Vorst. 17/18. — Kühnlein, Buchdr. Lewy, Schlosser. Rafoth, Kaufmann. Tolksdorf, Maschinist. Schulz, Klingenberg, Tischl. Rosenblum, Händl. Meysig, Neumann, Kutscher. Müller, Stahl, Wien, Wittwen.
23 E: Kfm. Rubinstein, Vord. Vorst. 16. — Zaun zu Vord. Vorstadt 16.
24 E: Klempnermeister Müller. — Stall zu Vordere Vorstadt 15.
25 E: Fuhrhalter Müller, Knochenstr. 24. — Speicher zu Vordere Vorstadt 14. Hecht, Arbeiter.
26. 27 E: Kaufm. Cohn, Knochenstr. 19. Lagerraum zu Vord. Vorst. 12.
28 E: Bäckermeister Schirweck, Vordere Vorstadt 11. — Speicher zu Vord. Vorstadt 11.
29 E: Wwe. Engelmann, Vord. Vorst. 10. — Speicher zu Vord. Vorst. 10.
30. 31 E: Mineralwasserfabr. E. Schmidt. — Vord. Vorst. 8/9. — Kahan, Buchdr.
32 E: Buchbinder Englick, Gr. Schloßteichstr. 20. — Schwarm, Dreher. Bodschwinna, Rangirer. Schwabe Schneider. Gronwald, Schreiber. Störmer, Weikinn, Wittkowski, Factore. Mentzel, Wwe.
33. 34 E: Kaufm. M. Krüger, Vord. Vorstadt 6. — Horn, Bierverleg. Michalowski. Hambr. Fischer, Port. Petrat. Schneider. Böttcher, Postschaffn. Wolff, Bremf. Czeskleba, Behrendt, Schmied. Roß, Kutscher. Zipper, Kriesch, Factore.
35 Schlossermstr. Adolph Kumme E.
36 E: Kaufm. Pinette, Vord. Vorst. 3. — Speicher zu Vord. Vorstadt 3.
37 Capitäns-Wittwe Höfs E.
38 Hotelier Epstein E. — Bobeth, ehem. Besitzer.

— Freistraße. —

39. 40 jetzt Kaiserstraße 47

41 E: Fleischermstr. Schön. — Zaun und Speicher zu Hint. Vorst. 41.
42 E: Kaufm. J. O. Preuß. — Zaun und Speicher zu Hint. Vorst. 40.
43 E: Fleischhändl. Lapuk, Hintere Vorstadt 39. — Schrobkowski, Commissionär. Graf, Portier. Helmig, Dienstm. Ehlert, Kutscher. Pezinna, George, Schaak. Fact. Löwenthal, Bernsteinarbeiter. Kordowski, Schmied. Böhm, Näherin.
44 und 45 E: Kfm.-Frau Fleiß. — Zäune und Stall zu Hint. Vorst. 37. 38.
46. 47 E: Bäckermeister H. Witt, Sackheim 112. V: Müller, Factor. — Neumann, 2 Fact. Klein, Kirgasser, Fact. Klingler, Maler. Ferner, Kutsch. Nitsch, Foth, Port. Frenzel, Grigoleit, Tawrogi, Wittwen.
48. 49 E: Kfm.-Frau Janz. — Speicher.
50 E: Rechtsanwalt Heck, Kneiph. Langgasse 15. — Minkowski, Spielwaaren- und Cartonnagenfabrik.
— Vorst. Hospitalstraße. —

## Fleischbänkenstraße.

— Kleiner Domplatz.

1 E: Partic. Fischer, Fleischbänkenstr. 11. — Wiechert, Uhrmacher. Schreiber, Kürschnermstr. Schmidt, Wiechert, Wwn. — Uhrengeschäft von Wiechert. Bureau des Hilfsvereins für kaufm. u. gewerbliche weibl. Angestellte.
— Schönbergerstraße. —
2 E: Kaufm. Elias Jacoby in Pobethen. — Haak, Lehrer. Begler, Postpackmstr. Kugelberg, Buchau, Kaufl. Maraun, Buchhltr. Goreßki, Malottka, Handl.-Geh. Gromoll, Zuschneid. Kull, Drogist. Frau Bauszuß, Restaur. Weiß, Schneiderin. Radefeld, Fräul. Klein, Rahn, Wwen.
3 E: Kaufm. Martin Kadisch in Danzig. — Jacoby, Buchdruckereibesitz. Adler, Restaurateur. Großmann, Unger, Fact. Bloß, Fräulein.
4 E: Klempnermeister-Wwe. Asp, Altst. Langg. 13. — Lehmann, Mag.-Bur.-Assist. Strickroth, Goldarb. Schlangies, Landwirth. Kühn, Milit.-Anw. Kunst, Hebamme. Schöneberg, Fräul. Saager, Wittwe.
5 Ehem. Kfm. Ad. Dornath E. — Herloff, Buchbindermstr. Lutz, Restaurat. Sperling, Krankenpflegerin. Pillauweit, Frl. Herloff, Wwe.
6 E: Malermeisterfrau Gerschmann, Kath. Kirchenstr. 5. — Päschel, Anstreicher. Haase, Schuhmmstr. Schattke, Maurer. Brechler, Schuhmacher. Schlobinski, Schlosserfrau. Hinz, Päschel, Haase, Wittwen.
7 E: Bücherrevisor Aug. Lange, Schönstr. 7. — Klein, Verkäuferin. — Aehlhandlung von Reisenauer.
— Köttelstraße. —
8 E: Zimmermstr. W. Gerschmann, Sackh. Hinterstr. 20. — Behrendt, Kaufmann. Kopke, Goldarbeiter.
9 E: Kaufmannsfrau Abramowsky, Jägerhofstr. 9. V: Bäckermeister Klein. — Knopp, Schlosser. Frl. Knopp, Clavierlehrerin. Rosenthal, Händlerin.
10 Ehemal. Bäckermstr. Christ. Albat E. — Schulz, Schuhmmstr. Albat, Commis. Granitzki, Maler. Belitz, Kanzler, Schneidermeister. Mautner, Hutmach. Mautner, Drechsler. Thimm, Kutscher. Kanzler. Agentin. Mautner, Wwe.
11 Particulier-Wwe. Fischer E. — Cohn, Cantor. Umlau, Wiezorreck, Schneiderm. Zollitsch, Masch.-Techn. Amon, Schuhmacherfrau.
12 E: Kautschukst.-Fabr. Erlatis in Nr. 13. Buch- u. Steindruckerei v. Leo Krause & Ewerlien, E. Erlatis Nachf. Büsing, Gerichtsvollz. Brösicke, Buchhalter. Rew, Bierverl.
13 Kautschukst.-Fabrik. E. Erlatis E. — Fräul. Stumpf, Gesanglehr. Frl. E. Sawitzki, Rentiere. Buch- und Steindruckerei von Leo Krause & Ewerlien, E. Erlatis Nachf.
— Kneiph. Hofgasse. —
14 E: Frau Johanna Weiß'sche Erben, Kaiserstraße 12. V: Vergolder Störmer. — Judel, Kaufm.-Wwe. — Vergoldereigeschäft von Störmer.
15 E: Fleischer-Innung. — Schenk, Buchdr.-Besitzer. Dietrich, Wwe.
16 E: Kaufm. Häbler, Kneiph. Langg. 40. — Lagerraum.
17. 18 Bäckermstr. Zalewski E. — Sbresny, pens. Locom.-Heizer. Hecht, Comptoirist.
19 E: Kath. Kirchengem. V: F. Reisenauer, Kaufmann.
— Kneiph. Hofgasse. —
20 Gerichts-Secretär a. D. Schröder E. — Schniggenberg, Tanzlehr. Schröder, Malermstr. Schröder, 2 Fräul.
21 Conditor-Wwe. Gudell E. — Kroll, Schneidermstr. Salewski, Bierverleger. Rehling, Maurer. Markowski, Plaumann, Wwen. Ellendt, Arbeiter.
22 Kaufmann Otto Lehmann (Frau) E. — Neumann, Kaufm. Alexnat, Commis. Will, Wäger. Siegmund, Kfm.-Wwe.
23 Kaufm. R. Selke E. — Dr. W. Rauschning, pract. Arzt. Czudnochowski, Lehrer. Stobon, Buchdr. Krause, Restaur. Wagner, Wwe.
24 (Köttelstraße 8).
— Köttelstraße. —
25 (Köttelstraße 15).
26 Schuhmachermstr. Lohrenz E. — Rockel, Schmied. Lippert, Arb. Killy, Wwe.
27 Tischlermstr. Mankau E.
28 E: Klempnermstr.-Wwe. Brück, Oberlaak 21c. V: Klempnermstr. Behrendt, Börsenstr. 17. — Domnick, Barbier. Tuddeck, Schneider. Kirsch, Kellner. Weide, Schreiberfrau. Schacknat, Tolksdorf, Wwen.

29 Schuhmachermstr. Reining E. — Kullmann, Commis. Anderich, Wwe.
30 Schneidermstr.-Wittwe Dameran E. — Kascherus, Schneider. Jung, Milit.-Anw. Borries, Putzarbeiterin.
30a Glasermstr. Köppen E. — Lange, Schneiderin. Eymert, Milit.-Anw. Levy, Agent. Rangnitt, Wwe.
— Schönbergerstraße. —
31. 32 Städtisches Eigenthum. — Baustelle.
33 E: Malermstr. Richter, Friedmannstr. 11. Waap, Schuhm. Böck, Factor. Lemke, Wwe.
34 Klempnermeister-Wittwe Lömke E. — Bauszus, Restaurat. Rosenberg, Restaurateur. Gußke, Brückenwärter. Brand, Klempner. Czerwonatis, Musiker.
35 E: Kaufm. David Berkowitz, Paradeplatz 7b. — Dilbins, Gen.-Agent. Kuprat, Maurerpol. Witte, Wwe.
36 Pens. Steuererheber Link E. — Teike Buchbindermstr. Seelig, Kaufm. Prang, Tapezierer.
37 E: Frau Johanna Weiß'sche Erben, Kaiserstraße 12. V: Schneidermeister Bender. Brodbänkenstr 14. — Kaltenborn, Malermstr. Haase, Schneidermstr. Jortzig, Sattler. Gronau, Kaufm. Prag, Glang, Commis. Lewy, Wwe.
38 E: Glasermstr. Nötzel, Altst. Langg. 78. V: Tischlermstr. Joh. Köpp. — Kohn, Invalide. Reschke, Commis. Ernst Köpp, Tischlermeister. Reschke, Factor. Taube, Wwe.
— Großer Domplatz. —

### Fließgauerstraße.

— 2. Fließstraße. —
1 E: Particul. Gyßling, 2. Fließstr. 16. — May, Schankwirth.
2 Wwe. Grabowski E. — Schmidt, Ger.-Assess. Börschmann, Hübner, Lehrer. Scherließ, Kaufm. Enz, Papierhändl. Debus, Opernsäng. Dobrath, Gürtlermeister. Dobriner, Chorsängerin.
— 1. Fließstraße. —
3 E: Wwe. Postmann in Nr. 4. — Fischer, Assmont, Techn., Wagner, Schuhmach. Schneider, Bür.-Geh.-Frau.
4 Wwe. Postmann E. — Hoffmann, Fleisch. Legarth, Bür.-Diät. Mokath, Fleischermeister. Beutler, Maurer. Maindl, Schuster, Kellner. Postmann, Schloss.
— 2. Fließstraße. —

### 1. Fließstraße.

— Tragheimer Kirchenstraße. —
1 E: Bäckermstr. E. Czibulinski, 3. Fließstraße 28. — Lowski, Schuhm. Enskat, Schneider. Schneider, Wwe.
2 Rentier Budnick (Frau) E. — Fedrau, Conditorgeh. Kerschkowsky, Versich.-Beamt. Böttcher, Schneiderin. Schliephack, Näherin.
— Fließgauerstraße. —
3 E: Particulier-Wwe. Kelch, Dohnastr. 7. — Reuser, Ingenieur. Bürgel, Ger.-Assistent. Schimkoweit, Drechslermstr. Freudenhammer, Garderobier. Bludau, Dienstm. Maaß, Tischler. Franz, pens. Steueraufseher. Latta, Kroll, Schneider. Wittke, Postschaffner. Seidler, Schuhmachermstr. Heinrich, Holland, Fact. Perk, Restaurateurin.
4 G. A. Steputsch E. — Zimmermann, Ger.-Aktuar. Zimmermann, Bür.-Diät.
5 Schuhmachermstr Wenzel E. — Dile, Buchhalt. Reiß, Opernsäng. Lehmann, Aufseher. Davidsit, Friseuse. Lobrenz, Wwe.
6 Particulier-Wwe. Ehlert E. — Kuthning, Kaufm. Geschefski, Schankwirth. Broel, Sänger. Herlt, Sängerin. Stechert, Ger.-Kass.-Assist. Matz, Technik. Semerau, Reisend. Holstein, Wwe.
7 Schuhmachermstr. A. Rehse E. — Rehse, Friseuse.
8 E: Frl. E. und J. Block, Enteng. 11. V: Schuhmachermstr. Sauer. — Grobstadt, Arbeiter.
9 E: Bauunternehm. Herm. Weiß Sackheimer Kirchenstr. 3a. V: ehem. Schauspieler Richter, 2. Fließstr. 13. — Ritter, Tischler. Heise, Steinsetzer.
10 Städtisches Eigenthum. — Abgebrochen.
— 2. Fließstraße. —
— 3. Fließstraße. —
11 E: Maurermstr.-Wwe. Schmidt, Oberlaak 11. V: Ger.-Secr. Dreyer, Sackh. Mittelgasse 28a. — Conrad, Reg.-Bauführ. C. Hartung, Rent. Hochwald, Schulz, Kaufl. Brandt, Reg.-Hauptk.-Buchh.-Wwe. Conrad, Rentiere. Braun, Wwe.
12 E: wie vor: — Jahns, Rentier. Kleinmann, Arndt, Kaufl. Andreae, Tischler. Friedmann, Dr. med. Piratzki, Kaufm.-Wwe. Wolff, Schulz, Wittwen. Lehrs, Gelzinnes, Frl.
13 Maler Nissus u. Kaufm.-Wwe. Schütz E. — Krieger, Referend. Krieger, Schütz, Wittwen.
14 E: Reg.-Baumeister Arndt in Nr. 15. — Simonsohn, 2 Privatier. Josephsohn, Kaufm. Patschke, Rent.-Wwe.
15 Reg.-Baumstr. Arndt E. — Schirmer, Musikdirektor. Brecht, Regier.-Assessor. Parlow, verw. Rentiere. Gamm, Rent.-Wwe. Arndt, Lehrerin. Bernecker, Rent. Stürenberg, Kaufm.-Wwe., Schuchardt, Knebel, Wwen.
— Tragheimer Pulverstraße. —
16 E: Kaufm. Migeod, Theaterplatz 2. — Unbewohnt.
17. 18 Partic. Ad. Herm. Rosenbaum E. — Tiessen, Stadtrath. Schmidt, Eisenbahn-Betr.-Secr. Dr. Franck, prakt. Arzt. Dr. phil. Gehrmann, Schriftstell. Rosenbaum, Part. Meißner, Comm. Ruffmann, Geh.-Rath-Wwe. Döppner, Ger.-Secr.-Wwe. Tharandt, Heyne, Wwen.
19 Frau Laura Grämer E. — v. Steinwehr, Wittwe. Regind, Secret.-Frau. Schweck, Grämer, Fräul.

20 E: Apotheker Gg. Guttmann, 3. Fließstraße 18. — Heilgendorf, Glasermstr. Kuhnke, Wwe.
21 E: wie vor. — Dr. Cohn, prakt. Arzt. Grodt, Drogist. Hancke, Apoth. Fischer, Kaufm. Kowski, Höker. Klein, Holland, Wittwen.
22 Sattlermstr. Fritz Fischer E. — Triebe, Maurer Grau, Schiffscapit. E. Ulff, Rentier-Ww. Jablonski, Wwe.
23 E. wie vor. — Hempel, Amtsgerichtsrath. Mewius, Kaufm. Hopf, 2 Wwn. Mewius, Frl.
24. 25 E: Stadtrath Samuel Magnus, Tragh. Gartenstr. 4. V: Postsecr. Kehler, Kaiserstr. 50. — Nicklas, Schneidermstr. Wöhlke, Musiker. Kröhnert, Commis. Behring, Restaurat. de Camp, Dreyer, Factore. Pötzsch, Schaubudenbes. Frau. Sellin, Schneiderin. Trennert, Schornsteinfegermstr.-Frau. Schulz, Wwe. Roß, unverehel.
26 E: wie vor. — im Bau begriffen.
27 E: wie vor. — im Bau begriffen.
28 E: Sanitäts-R.-Wwe. Bölsch, Tragh. Gartenstr. 1. — Bludau, Hilfsarbeiter. Koch, Buchhändler. Heyroth, Stellenvermittl. Stockfisch, ehem. Eigenthüm. Schäfer, Musik. Sommermann. Photgr. Weber, Gestritz, Deike, Zielinski, Wwn.
29 Maler Henkel (Frau) E — Fisch, Gen.-Agent. Kittlitz, Kassirer. Magnus, Priv. Radtke, Englin, Kaufl. Schulze, Assist. Janz, 2 Frl. Kittlitz, Wwe.
— Tragheimer Pulverstraße. --

## 2. Fließstraße.

— Tragheimer Kirchenstraße. —
1 Zu Tragh. Kirchenstraße 13 gehörig. Klasske Kaufmann.
2 Kanzleirath a. D. Tharann E. — Ferber, Kaufm. Kerber. Schlosser.
3 Schul-Vorsteh. Fräul. Dembowski E. — Schreger, Kaufm. Dembowski, Wittwe.
4 Fuhrhalter-Wwe. Plehp E. — Plehp, Fuhrhalter. Gronau, Schmiedemeister. Klein, Fleischermstr. Quednau, Stellmachmstr. Moszeik, Postpackmstr. a. D. Kuhn, Pferdeb.-Schaffner. Jackson, Schneidermstr. Stadler, Kaufm. Hoffmeister, Sattler. Polleck, Kirchendiener. Meiser, Röspel, Kiesling, Wittwen.
5 E: wie vor. — Nitsch, Malermeister. Grundmann, Schmiedemeister.
6 E: wie vor. — Kerschkowski, ehem. Priv.-Sec. Grow, Arbeiter.
7 Gerichts-Sec. Zeigan E. — J. Böhm, Tapezirer.
8 E: Pol.-Secr. Fritz Sprengmann, Nachtigallensteig 1. — Reichen, Agent. Bödicker. Lieut. Papengeth, Bahnbeamter. Bödicker, Kaufmann-Frau. Thiergart, Wittwe.
8a Schlossermstr. Wildies E. — v. Lizthin, Obersteuerinspector. Wachhausen, Reichsbankbeamt. Sperling, Malermstr. Gedien, Böttchermstr. Friedländer, Rentiere. Gossing, Näherin. Tybusch, Ob.-Postdir.-Wwe. Burgemeister, Bogdan, Wittwen.
9 Schmiedemstr.-Wwe. Schewelies E. — Großjohann, Comptoir. Lücke, Schneid. Boldt. Bankbuchh. Mohr, Bierverleg. Schröder, Schlossermeister. Behrendt, Mühlenmstr. Kletke, Rentiere. Radau, Fräul. Weiß, Achtmann, Naujock, Lenz, Pogodda, Wittwen.
10 Goldarbeiter Schulz E. — Stadie, Kaufm. Zergiebel, Etuis-Fabrik. Hahn, Buchhalt. Sauter, Privat-Lehrerin. Sprung, Trahn, Fräul. Kinder, Wwe.
11 Zimmerm. Wiechmann, E. — Blitze, pens. Kastellan. Augustin, Kaufmann. Rohrmoser. Commis. Rutkowski, Putzmacherin. Sahm, Wwe. Blitze, Sahm, Fräulein.
12 Bäckermstr. Kohn E. — Schuffert, Hoyer, Wittwen.
— 3. Fließstraße. —
13 E: Bauunternehm. Herm. Weiß, Sackh. 35. — Lange, Maler. Wachowski, Malerfrau Krökel Wittwe.
14 Frl. Math. Schmacheit F. — Bahro, Schuhm. Meng, Frl. Herbst, Wittwe.
15 E: Frau Kaufm. Fried. Möwius, geb. Ganguin in Postnicken. V: Bäckermstr. Otto Zieske, Haberb. Sackg. 2. Praug, Schuhm. Puskeppelis, Faßkelln. Buttke, Schneider. Schwidder, Schneidermstr. Wernick, Newiger, Frl. Neumann, Schankwirthin. Schmidt. Schneiderin. Dangers, Kaufm.-Wwe. Schaldt, Bild. Frau. Brandes, Redacteur. Schwidder, Schreiber. Schekorr, Kutscher. Hennig, Postschaffner Gehrmann, Bahnarb. Kobylinski, Arb. — Bureau der 1. Cav.-Brig.
16 E: Partic. Gyßling'sche Erben. — Dr. Hirsch, Hilfsbibliothekar Jester, Reichsbankassist. Jester, Kaufm. Kirschning, Schneidermstr. Feist, Lehrer a. d. Kunst- und Gewerbeschule. Fischer, Particul. Reyke, Restaurat. Behr, Kaufmann. Andreae, Doctor-Frau Kleiber, Direct.-Wwe. v. Neumann. Jester, Lewerenz, Frl. Brünning, 2 Frl.
— Fließstraße. —

## 3. Fließstraße.

— Tivoltstraße. —
1. 2 Städt. Eigenthum — Steind. Mittelschule. Ehlert, Schuldienerin. Görke, Factor.
3/5 E: Palästra-Albertina, im Baubegriff.
6 E: Frau Lieblinger in Nr. 6a. -- Just, Bäckermstr. Klein, Schuhm. Karg, Buchdrucker. Glogau, Lohndiener. Rudat, Kutscher. Becker, Bür.-Assist. Krokowski, Factor. Ludwig, Commis. Korsch, Reisend. Schiemann, Lohndiener. Volgmann, Schneid. Komnick, Univers.-Wächter. Frau Tausendfreund. Dankert, Kellnerfr. Schiller, Schreiber. Normat, Boly, Wittwen.

6a E: Buchhalter Lieblinger (Frau). — Szymanski, Kfm. Schwarz, Rechengeh. Roß, Schuhm. Schröder, Landwirth. Haugwitz, Patriculier. Katthagen, Reg.-Bur.-Diät. Hapke, Bur.-Diät. Sternke. Oberkellner. Schmeckebier, Tapezierer. Schimmelpfennig, Ger.-Kanzl. Goßing, Schneiderin. Göcking, Restaur.-Wwe. Gallinat, Labusch, Waldhauer, Krause, Wittwen.

7 Fräul. Küßner E. — Bauer, Töpfermeister. Mittelstädt, Küßner, Fräul. Böhm, Näherin. Flach, Maurer, Bröhl, Schneid., Melchin, Herrmann, Wawarowski, König, Bomblat, Pernau, Wwen.

8 Radlermstr.-Wwe. Persohn E. — Kramer, Landger.-Secr. Milan, Pfarrer a. D. Dan, Katastercontr. a. D. Mäding, Steuersecr. Arbeit, Eisenb.-Secr. a. D. Böhmer, Rittmeisterfrau. Scheibe, Gutsbes.-Wwe.

9 E: Bauunternehmer Julius Ehlert. — Grunwald, Gerber, Kfl. Utschakowski, Kanzleigeh. Tobien, Restaur. Buhrke Krauskopf, Tischler. Dobath, Maler. Engelbrecht, Widrinna, Schuhmacher. Smelkus, Drogist. Reimann, Schneid. Saager, Dienstmann. Gromball, Aufseher. Pätsch, Zimmermann. Kühl, Rentiere. Saat, Schauspielerin. Anker, Hebamme. Kallweit, Förstertwittwe. Pätsch, Godau, Gieft, Link, Thewing, Podell, Werner, Wwen.

10 E: Schlossermstr. Leiding in Nr. 10a. — Dr. med. Hirsch, prakt. Arzt. Bohn, Amtsger.-Secret. Böttcher, Commis. Herzog, Kaufm. Podehl, Steuererheb. Hoffmann, Bankbuchh. Gandert, Buchh. Kosner, Kataster-Landmesser. Radau, Kutscher. Manus, Amtsger.-Secr.-Wwe. Kahler, Opernsängerin.

10a Schlossermstr. Leiding E. — Fetschrin, Regier.-Assessor. Endrigkeit, Buchdr. Engelin, ehem. Besitzer. Hoyer, Techn. Pezenburg, akad. Maler. Zander, Ger.-Assistent. Mäck, Frl. Endrigkeit, Wwe.

11 Frau Kaufm. Emma Halb E. — Brochowski, Procurist. Kroll, Consist.-Assist. Meißner, Oberpostsecr. Halb. Wedthoff, Kaufl. Rohde, Ger.-Kassencontr. Rohde, Rauschning, Lehrerinnen. Gottschall, Gutsb.-Wwe. Rohde, Polizeisecr.-Wwe. Dorgut, Sawitzki, Wwen.

11a Partic. Bremer E. Dettmann, Beamter. Lübeck, Partic. Kirschke, Regier.-Rath. Frachet, Reg.-Secretär. Dorsch, Frank. Frl. Frank, Boyke, Rentieren. Frau Kohn.

12 E: Malermstr. E. Jul. Schulz, Tragh. Pulverstraße 38. — Scharf, Lector. Riehl, Barbier. Koppetsch, Kassenassist. Rohde, Ger.-Secr. Sommerfeld. Hauptamtsassist. a. D. Westphal, Reisender. Bernecker, Frl. Nack, Bürgermstr.-Wwe. Fornaçon, Wwe.

13 E: Kauf. L. Legien.

14 E: Frau Polizeisecretär Grunenberg, Tragh. Pulverstr. 35. — Carlsen, Schauspieler. Hartmann, Conditor. Heimener, Chorsänger. v. Nordhausen, Hoppe, Hellwig, Frl. Pöpperl-Bergmann, Sängerin. Herzog, Chorsängerin. Herzog, Souffleuse. Friedland. Polzien, Ringkleben, Mohr, Karassek, Wwen.

15 E: Malerwittwe Wirth, geb. Gronau, in N. 15a. — Hamann, Maler. Lapke, Schloss. Rohr, Maurer. Lau, Dienstm. Liedtke, Inval. Führer, Destillateur. Kruse, Kellner. Schumann. Schneid. Zanger, Fact. Dalladas, Frl. Biehahn, Restaurateur-Wittwe. Deiter, Lapke, Enskat, Schulz, Wwen.

15a Malerwittwe Wirth E. — Liedtke, Geschäftsführer. Tolki, Ger.-Assessor. Liedtke, Schuhmachermstr. Gaßner, Schneidermstr. Thran, Diener. Kleist, Transportführer. Hiepe, Schauspielerin. A Junger, Näherin. Witt, Friseuse. Seifert, Henig, Tietz, Wwen.

15b Frl. Agathe Borchert E. — Umlauf, Schmied. Mendel, Bootsmann. Krafler, Maler. Balasus Schuhm. Tendies, Gef.-Aufseher. Rüdiger, Factor. Naujokat, Dienstm. Degenhardt, Tischl. Ewert, Barbierfrau.

15c E: Part. Albert Corinth, Wilhelmstraße 12b. V: Möbelhändler Rieck. — Borsdorf, Betr.-Secret. Wenskat, Privat. Boljahn, Telegr.-Assist. Oppermann, Preuß, Commis. Kaulbars, Oberkellner. Hossleit, Geschäftsführ.-Frau. Kuhnke, Mozkus, Kißehl, Wwen.

— Kesselstraße. —

16 E: Fräul. El. Neumann, Luisenstr. 2. V: Dr. Pitschel, prakt. Arzt. — Bublitz, Kunstmaler. Schwarz, Postsecr. Dous, Vers.-Agent. Krause, Schuhm. Bergmann, Maurerpol. Jacoby, Rentiere. Buchholz, Kfm.-Frau. Balzereit, Bauer, Frl. Erdtmann, Schneiderin.

16a Frl. Ella Genske E. — Kusmierzek, Schneider. Steinke, Tischler. Hahn, Kassirer. Genath, Particulier. Genath, Bür.-Beamt. Genath, Buchdr. Kühn, Bankbuchhltr. Naujokat, Acquisiteur. Krell, Schuhm. Berschuck, Aufwärterin. Günther, Schneiderin. Passig, Modistin. Steinke, Wittwe.

16b Rentier Korn E. — Elsner, Buchhändl. Poosch, Bür.-Diätar. Meier, Hauptlehrer a. D. Kullmann, Uhrmach. Moll, Secr.-Wwe. Riemann, Schuhm. Martschinowski, Rendant a. D. Schäffer, Arb.

17 Schneidermstr. Römer E. — Burgel, Ger.-Assist. Werner, Buchbindermstr. Elsner, Tischl. Sauerbaum, Tapezierer. Brzygodda, Schneider. Krämer, Schulz, Seydler, Albrecht, Wwen.

17a Postsecretär Gretsch E. — Bierkandt, Kaufm. Klein, Kanzl. Schneider, Reg.-Sup. Frey, Schuhm. Lindenau, Agentin. Hämstädt, Kfm.-Wwe. Scharloff, Mundt, Urbatis, Pfister, Brüggemann, Kallweit, Vollmeister, v. Wittke, Ziesmer, Frl.

Rückert, Kanzl.-Frau. Brüggemann, Schwidop, Wwen.

17b Klempnermeister Emil Steil E. — Lane, Kaufm. Bundt, Milchhändl. Harwardt, Frl. Mack, Privatiere.

18 Rentier Böhm E. — Prof. Dr. med. Seydel, prakt. Arzt. Matthias, Lundehn, Stieren, Kaufl. Paproth, Techniker. Danckwerts, Königl. Bauinsp. Guttmann, Apothekenbes. Munk, Sattler. Krause, Bessel, Schubert, Wwen.

— 2. Fließstraße. —

19 E: Bäckermstr. Kohn, 2. Fließstr. 12. — Hoffleidt, Postassist. Freundstück, Comtorist. Frenzel, Musik. Schumacher, Schuhmachermeister. Müller, Wwe.

20 E: wie vor. — Borchert, Friss. Matteit, Kellner. Wachs, Conditorgeh. Flieger, Dr.-Wwe. Madschuck, Privatiere. Hinz, Frl. Schibrowski, Putzmacherin. Matulat, Wwe.

21 Bäckermeister Neumann E. — Dr. phil. Levinson. Restel Obergarderobier. Giese, Referendar. Meyer, Ger.-Assessor. Milkau, Kataster-Landm. Serda, Privatiere. Serda, Schauspielerin. Fräul. Eggert, Clav.-Lehrerin. Ulrich, Hinterlach, Wittwen.

22 Fräulein C. Krumm E. — Rosenberg, Friseur. Krumm, Schärfenberg, Fräul. Schärfenberg, Wwe.

23 Drechslermstr.-Wwe. Schärfenberg E. — Lutz, Wittwe.

24 E: Frau Janiszewski, Georgstraße 4. V: Particulier Wottrich in Nr. 25/26. — Pfeiffer, Particulier. Zenthöfer, Drechslermstr. Stobbe, Landsch.-Beamt. Sand, Lehrer. Frau Litten, Rentiere. Kayser, Frl. Kayser, Stobbe, Wwen.

25, 26 E: wie vor. — Neumann, Kaufm. Hartwig, Reg.-Assess. Winter, Concertmeister. Maletzki, Referend. Saffran, Buchhalter. Czisat, Schuhmach. Wottrich, Partic. Leichmann, Dr. phil. Ptaczek, Zusch. Schröder, Frl Wottrich, Lehrerin. Preuß, Arbeit Fischer, Neumann, Wwen.

27 Kaufm. L. Müther E. — Lemke, Kfm. Fuhge, Rechtsanw. Gerlach, Landger.-Rath. Gau, Bierhändler.

27a Bauunternehmer Herm. Weiß E. — Neumann. Gerichtsassist. Heisig, Ob.-Postdir. Sec. C. Frick, Pat.-Bettsophafabr. Penz, Postsecr. Baumgart, Priv.-Lehrer. Bohn, ehem. Rechnungsführer. Oscar Frick, Tischlermstr. Bimas, Maler. Schwarzneder, Comtoirist. Elven, Dorn, Fräul. Frick, Färbermstr.-Frau. Beermann, Penz, Wwen. — Frick & Strieck, Tischlerei.

28 Buchhalter C. Conrad E. — Krause, Schuhmachermstr. Kropp, Bäckermstr. Magnus, Fürst, Sachs, Michaelis, Kaufl. Heinrich, Privatdozent. Stern, Kaufm.-Wwe. Vogelreuter, Oberlehr.-Wwe. Höffke, Rentier-Wwe.

— Jacobstraße. —

29 E: Kfm. Franz Fischer, Jacobstr. 3. — Buttler, Sergeantenfrau. Schneke, Lehrerin. Braun, Factor. Lehrmann, Frl. Zirpins, Wwe.

30 Fleischermstr. Jul. Barth E. — Gutzeit, Particulier. Vorrath, Musiker. Sahm, Kunstacadem. Hasse, Amtsanw. Friedrich, Sec.-Lieut. Belgard, Kaufm. Zschenschler, Rector. Sahm Schneiderin. Lippert, Fräul. Dürre, Graveurfrau. Samuelsohn, Kfm.-Wwe. Charbonier, Wittwe.

31 Kaufm. Bernh. Thie. E. — Hänke, Buchhalter. Fetschrien, Amtsgerichts-Rath. Reuser, Zahlmeister. Reuser, Proviantmeister-Wwe. Engel, Corrector. Rau Fittkau, Frl. Kranich, Wwe.

32 Eigenth. Gust. Schulz E. — Schulz, Kaufm. Kamm, pens. Steuerrath.

33 Malermstr. C. Schulz E. — Dr. Heinze, Oberlehr. P. Schulz, Maler. Lundehn, Wiegemstr. Kluwe, sep. Frau. Segatz, Frl.

34 Malermstr. Carl Schulz, und Fräulein Minna Balzer E. — Kehler, Schwarz, Bäckermstr. Ploneit, Bauunternehm. Renowski, Kaufm. Vogel, Maurer. Arendt, Tischl. Koll, Landw. Pählke, Unternehm. Wissowa, Factor. Staszullis, Faßkellner. Kaselowski, Fräul. Frau Schuleit. Pfeil, Aufwärterin. Willmann, Schwarz, Tornsdorf, Wittrin, Borowski, Petschlies, Witwen.

35 E: Eigenth. Gottlieb Schattau. — Friese, Rentier. Rosenberg, Restaurat. Neth, Hennig, Tischlermstr Wagner, Referend. Sager, Pest, Schneider. Sommerieck. Färbermstr. Hopp, Malermstr. Krause, Zimmermann. Pappendick, Schmied. Berschuck, Dangschat, Factore. Kastaun, Steinarb. Sommer, Küschner. Seidler, Schneiderin. Meller, Frl. Trostmann, Bartsch, Schrödter, Wittwen.

36 Particulier Carl Buschkowski E. — Fatscheck, Stadtkämmerer a. D. Weber, Lehrer. Heinrich, Schriftsetzer. Dreyer, Rentier, Dreyer, Reg.-Sup. Blechert, Tischler. Behrendt, Maurer. Wolffberg. Kaufm.-Frau. Brattkus, Frau, Hermenau, Putzmacherin.

37 Fleischermstr. Börsig E. — Schreyer, Kellner. Krell, Maler. Kroll, Weinküper. Heß, Töpfer. Wächter, Vereinsdiener. Sokolowski, Ruhnau, Fact. Lengning, Maykuhn, Schneider. Krell, Tiedemann, Siebert, Alexander, Masseit, Bartolomeizick, Wittwen.

— Kaplanstraße. —

38 E: Freiherr Georg von Prinz, Vorderroßgarten. — Fox, Rend.-Wittwe. Aron, Rentière. Preiß, Prof. Klein, Musiker. Schlicht, Rehefeld, Stockhausen, Kaufl. Daßler, Prof. Stadie, Wanschkuhn, Commis. Hellmig, Inval. Feldkirch, ehem. Pfarrer. Steinbacher, pens. Steuererheber. Bartsch, Hellmig, Factore. Klebe, Schneider. Petersdorf, emer. Lehrer. Richter, Frau. Baumgart, Görke, Schneiderinnen. Migge,

Stickerin. Stadie, Stockhausen, Kolberg, Wolley, Wittwen.

38a Frl. Johanna Hennig E. — Grundt, Ob.-Telegr.-Assistent a. D. Böttcher, Zuschneider. Tobias, Güterexped. Rose, Reg.-Supern. Haugwitz, Insp. Weiß, Ger.-Secr. Prejama, Buchhalt. Frau Deckner. Kohlhoff, Frl. Thiel, Franke, Wittwen.

39. 40 E: Partic. Aug. Broszat. — Hofer, Kfm. Saugeon, Theaterkassirerin. Lang, Kapellmstr. Pachur, Zahlmstr. Hofer, Ger.-Assessor. Hirsch, Ob.-L.-Ger.-Ref. Hirsch, Kfm. Krocziewsky, Reg.-Supern. Boy, Bildh. Pfeiffer, Ges.-Aufs. Hirsch, emer. Pfarrer. Nehrke, Höler. Huwe, Reg.-Secr.-Wittwe. Steppat, Milchh. Hirsch, Rentiere. Leinauer, verwittw. Rentiere. Hassenstein, 2 Lehrerinnen. Erdsieck, Lehrerin. Kroczewsky, Geguns, Erdsieck, Frl. Böttcher, Meyer, Bartel, Mau, Wittwen.

41 E: Armen-Unterstützungs-Verein. V: Insp. Leugnick — Siegert, Kaufmann. Wittke, Maschinenschl. Wittke, Wittrin, Herrmann, Possekel, Wwn. — Bureau des Armen-Unterstützungs-Vereins.

42 Gutsbes. Alb. Böhm E. — Scheffler, Kaufm. Littke, Schauspiel. Kaminsky, Particul. Gelhaar, Amtsgerichtsrath.

42a E: wie vor. — Lindeholz, Ingenieur. Dagott, Rechnungsrath a. D. Böhnke, Pol.-Secr. a. D. Kurz, Pol.-Commiss. Frenzel, Particulier. v. Kobilinsky, Wilutzki, Frl. Berdau, Wittwe.

42b E: w. v. — Brandstätter, Ger.-Assist. Weich, Bur.-Assistent. Leipold, Ehlert, Saloch, Born, Marankow, Fräulein. Schmidt, Penner, Saloch, Weich, Wwn.

43 Regierungs-Secr. Jäckel (Frau) E. — Schuster, Ger.-Assist. Dreyer, Commis. Ney, Exped.-Vorst a. D. Schuster, Musiklehr. Meyer, Maler. Hassenstein, Reg.-Assessor. Wurst, Anwärt. Karg, Eisenbahn-Secr. Sommerfeld, Steuerinsp. a. D. Lablack, Lehrerin. Kumpfert, Prellwitz, Fräulein. Radtke, Walter, Lindenau, Wwen.

44 E: Frau Thomas, Steindamm 142. — Ehlert, Bauunternehmer. Gronau, Monteur. Simon, Kataster-Landmesser. Falk, Schmied. Neumann, ehem. Gastwirth. Wolff, Kaufm.-Wittwe. Rieck, Partic. Schäfer, Gefang.-Aufs. Meyer, Landesrath. Migge, Bur.-Diät. Thielke. Bur.-Assist. Groß, Postschaffner. Wolff, Buchhltr. Klein, Wendefeuer, Schneid. Kuhrau, Friseur. Fischer, Schlosser. Gerschewski, Migge, Ramm, Fräul. Paulin. Oppermann, Neumitz, Wiesner, Thomas, Belkin, Laws, Wwen.

44a E: Bäckermstr. Ludw. Spielmann. — Koblenz, Kapellmstr. Schlesiger, Rentiere. Smolenski, Commis. Mendelsohn, sohn, Redact. Fichtmann, Kaufm. Tolki, Ger.-Assessor. Meier, Schreib. Ewert, Schriftsetz. Hildebrandt, Bierverleger. Kullin, Fact. Erdmann, Dir.-Wittwe. Smollenski, Krankenpflegerin. Schibilski, Przybowsky, Koch, Smolenski, Margies, Hahn, Wittwen.

44b E: Stat.-Vorst. Carl Zilian, Palmnicken. — Eschment, Rendant. Frank, Reg.-Supern. Dieckert, Sommer, Tischl. Preuß, Maler. Ribbe, Versich.-Insp. Butschkus, Zahlmstr. a. D. Oschlies, Schneidermstr. Daniel, Reis. Zier, Schuhmach. Engel, Fräul. Schultz, Wasserberg, Teschner, Diekert, Weweries, Ploch, Langbein, Wittwen.

45 E: Baumstr. Gustav Otto, Mühlenstr. 3. — Chales de Beaulieu, Prem.-Lieut a. D. Zimmer, Agent. Budrowski, Schneider. Müller, Steuererh. Müttrich, Sanitätsraths-Wwe. Engelke, Buchhalterin. Jensen, Chorsängerin. Engelki, Kreibig, Trenk, Wittwen.

46. 47. Lehrer F. Lerps E. — Alb. Bahl, Schriftsetz. Kowski, Assec.-Beamter. Eschment, Rendant a. D. Hering, Lehr. Schulz, Polizeibeamter. Rose, Schuhmacher. Knopp, Rentier. Glomp, Kfm. Hoffmann, Landsch.-Diät. Engel, Frl. Grigo, Nickel, Eggelbrecht, Bahl, Reimer, Manneck, Tornseifer, Wwen.

47 E: Baumstr. Gust. Otto, Mühlenstr. 3. — Lange, Kelln. Buchholz, Maur. Hochmann, Glasreiniger. Kramer, Kanditt, Tischl. May, Händler.

### Französische Schulstraße.
— Am Burgkirchenplatz. —

1—4 E: Franz.-reform. Gemeinde.

1 Küster, Küst. Le Blanc, Postgeh. Stegmayer, Opticus. 4 Stiftsdamen. Ziegler, Rend.-Wittwe., Musterzeichnerin. Moser, Kfm.-Wittwe. Frost, Lehrerin. Laskowski, Wirthin. Roquette, 2 Frl. Fraisenet, Frl. Le Blanc, Krause, Milpacher, Fraisenet, Banduhn, Falk, Cries, Löbell. Wittwen.

2 Dr. Mischpeter, Prof. Hausen, Fräul. Hartmanowski, Fact. Robert, Stellting, Wittwen.

3 Reisch, Gutsbes.-Wwe. Chambergarnie-Inhaberin. Zierold, Königl. Polizei-Commissar.

4 Siegfried, Literat. Küßner, Lehrer. Siegfried, Fräulein.

### Französische Straße.
— Bergplatz. —

1 E: Firma Lingen & Baumgart, Vorderroßg. 45. — Boie, Forstreuter. Kaufleute. Drühmel, Photograph. Rudat, Restaurateur. Trödel, Bücher-Revisor. Neumann, Werkmeister. Dr. Rupp, prakt. Arzt. Hesse, Fräul. Woll, Buchhalterin. Frenzel, Arbeiter. Woll, Lasch, Rudat, Wittwen. — Putzgeschäft von Noszick.

2 E: Zimmermstr.-Wwe. Brandtstädter, Friedmannstr. 27. V: Glasermstr. Albutat. Strömer, Albutat, Engel, Kaufl.

Engel, Bierverl. Frau Engel, Chambregarnie-Inhaberin. Funk, Wirthin.
3 Eugen Heinrich, Buchhdl. E. — Crüger, Gerichts-Assessor. Crüger, Kaufm.
4 Juwelier Eduard Kalck E. — Werner, Juwelier. Czyborr, Kaufm. Behlau, Arbeiter. Werner, Fräul.
5 Reg.-Baumeister Burmeister E. — Dr. Jerosch, prakt. Arzt. — Burmeister, 2 Frl. — Sachs & Co., Kinder-Garderobengeschäft. Photogr. Atelier von Glückmann.
6 Kaufm. Schrödter E. — Schuhmacher, Bautechn. Adeberg, Schuhm. Löwenthal, Lithogr. Greif, Lehrerin. Jonigkeit, Näherin.
7 E: Wwe. B. Haase, Wernerstr. 5. — Jacoby, Meyer, Kaufl. Fischer, Fact.
8 E: Frau Dr. Paulinski in Tresden. V: Kaufm. Willutzki, Weidend. 2. —
9 (Mühlengrund 4) E: Rentier Haase, Sachs. 91. — Fritsch, Dr. phil. Kröhnke, Betr.-Secr. Nissen, Redact. Günther, Architekt. Pinner, Bennheim, Kaufl. Kinder, Restaur. Krause, Chambregarnie. Vernizzi, Lehrerin.
10 Kaufm. J. Kadach F. — Ender Frl.
11 Coiffeur van Hoof E. — van Hoof, Frl.
12 E: Amtsger.-Rath Schubert, Eheleben. V: Buchhändl.-Wwe. Schubert, Nachtigallensteig 10. — Magnus, Rechtsan. Bujakowski, Knapp, Kaufleute. Harpf, Musikalienhändler. Wilimzig, Schornsteinfegermeister. Ondraczek, Herrenschneider. Gerhard, Tischl. — Bureau des Justizraths Lübke.

Verkaufsbude von Großkopf.

— Mühlenberg. —

— Schloßplatz. —

13 Städt. Eigenth. — Salofski, Mühlenpächter. Föhnke, Besitzerfrau.
14. 15 E: M. Zappa'sche Erben. Campell, Fritz, Buiten, Dehling, Mosenthin, Condit. Lewin, Prahl, Kaufl. Lichtenstein, Kfm.-Wwe. Schröder, Händlerin. — Ladengeschäft von E. Rauter.
16 Banquier Schlimm E. — Boguschi, Rechtsanwalt. Mertinat, Sprach- und Handelslehrer. — Seidenwaarenlager von Fr. Fündling. Blumenhandl. von M. Ender.
17 Dr. Maschke E. — Maschke, Gerichts-Assessor. Charisius, Buchhändl.
18 E: Particulier Schütz'sche Erben. V: Dr. Bergien, Königstr. 18. — Städler, Schneidermeister. Konegen, Fräulein. Vogler, Rentière. — Friseur-Geschäft von Göhrke.
19 E: Wittwe Heinrich, Mittelhufen. — Stein, Rechtsanw. Seeger, Schuhm. Heinrich, Uhrm. Seeger, Thalau, Frl. Wind, Thalau, Schaumann, Wwen.
20 Buchb. Kaminski E. — Bluhm, Coiff. Nowakowski, Garderobier. Fernickel, Friseuse. Baldermann, Wwe.
21 E: Dannersche Erben. V: Kaufmann Meyer, Mitteltrgh. — Alves, Schneidermeister. Wagner, Corrector. Dittrich, Briefträg. Rosengarten, Kaufm.-Frau. Fromm, 2 Frl.
22 E: Kfm. Rich. Brettschneider, Junkerstraße 18. — Crispien, Lemke, Kaufl. — Braun & Weber, Buchhandlung.
23 E: Kaufm. Max Heller, Hintertragheim 32. — Hofer, Garderobier. Rhein, Vergolder. Häse, Kaufm.-Frau. 2 Frl. Gessel, Lehrerinnen. Hofer, Rhein, Wwn. — Geschäftslocale: Seidenw.-Specialgeschäft von Max Heller. Putzgeschäft Korn & Wittke.
24 Verlagsbuchhändler Beyer E. — Zabienski, Frl.
25 Friseur-Wwe. Gröger E. — Gröger, Schmidt, Friseurgehilfen. Sabrowski, Frl. Chambregarnie-Inhaber. — Ferd. Beyer's Buchhandlung.
26. 27 E: Hoflieferant Blume i. Wiesbaden. V: Kaufm. Patschke, Tragh. Kirchenstraße 67. — Wasserberg, Klus, Kaufl. Kuhr, Schlosser. Schmidt, Postgehilfe. Pruß, Buchhändler. Busse, Ingenieur. Fröck, Nicolai, Näherinnen. Bluhm, Rentière E. Blume, Kittmann, Wwen. Schuh- u. Stiefelgesch. von G. Blume, Hoflieferant. Galanterie-, Spiel- und Kurzwaarenhandl. von A. Reppner.

— Burgkirchenplatz. —

**Freigang.**

— Hinterroßgarten. —

1—3 E: Frau Marie Rönnemann i. Tilsit.
1 Neumann, Maurer. Kanz, Tischler. Mittner, Bäcker. Witt, Meyer, Wiechert, Timmler, Schuhm. Ferner, Wwe.
2 Liedtke, Glaser. Wittenberg, Töpfermeister. Beil, pens. Gefang.-Aufseher. Kohrt, Monteur. Wittenberg, Fräul. Trempenau, Grudnow, Kohrt, Domscheit, Wwen.
3 Hennig, Dienstm. Wittenberg, Maler. Münzner, Bildh. Lack, Krüger, Tischl. Meyer, Zimmermann. Arndt, Stellm. Frauendorf, Schneider. Gobin, Kürschner. Hennig, Schuhmach. Spitzkowsky, Schlosser. Rey, Blumenhändl. Buchholz, Engel, Kawert, Aschmann, Sachs, Timmler, Schlegel, Wwen.

— Schloßteich. —

**Friedländerthorplatz.**

— Haberberger Wallstraße. —

1 Gastwirths-Wwe. Franz E. — Stechern, ehem. Restaur. Dröger, Betr.-Agent. Gonschorowski, Polizei-Secr. Seddig. Maschinist. Feller, Zimmerm. Barczat, Tischl. Holz, Bertram, Fleisch. Thiel, Schlicht, Kantinenpächter. Kraudzun, Brückenwärter. Pehl, Schmied. Krauskopf, Raudzus, Schwarz, Maur. Weiß, Heizer. Nitsch, Stobbe, Factore. Bellmann, Brentel, Schneidemüller. Tiedtke, Kfm. Block, Schutzm. Krauskopf, Landsch. Mal. Gerlach, Part. Barsuhn, Bauunter. Freisdorf, Bautechn. Harbach, Maler.

Schlegel, Hewerling, Schlosser. Klein, Bertram, Näherinnen. Grywazewski, Mulack, Rangnick, Schlecht, Mandel, Volgmann, Dröger, Schwarz, Brentel, Schröder, Möwe, Müller, Wwen.

2 ehem. Gastwirth R. Hoffmann E. — Eckert, Gastwirth. Fritze, Kaufm. Just, Eigenth. Graumann, Bürgermstr. a. D. Rohs, Zimmerpol. Born. Hauptmann a. D. Minuth, Fleisch. Janzon, Vorarbeiter. Schröder, Arb. Stahl, Frl Fehring, Wwe.

3 Bauunternehm. Wirscheleit E. — Heyducker, Cigarrenhändl. Wolter, Zimmermann. Samlowski, Zimmerpol. Lockau, Wittwe.

3a E: Frau Geh. Justizrath Wilimzig, Mitteltragh. 1c. — Brosius, Geschäftsführer. Markowski, Aufseher. Thiel, Bauunternehm. Bröse, Wallmstr. a. D. Neumann, Werkmeister Eisenblätter, Böttcher. Baßdorf, Fleisch. Riemasch, Arb.-Frau.

4 E: Militärfiscus. — Linke, Wallmstr.

5 E: Kaufm. Lichtenstein, Neue Dammstraße 12. — Grimm, Müller. Eisenblätter, Böttchermstr. Oertel, Ober-Fleischermeister. Gannowski, Schuhm. Kaplan, Kaufm.-Frau. Neumann, Wölk, Wwen. — Compt. d. Firma Kaminsky & Behrend.

6 E: Städt. Eigenth. — Lowaß, Drahtbindermstr. Wagner, Gastwirth. Chubiol, Kammaß. Drahtbinder.

7. 8 E: Städt. Eigenth. — Oelmagazin-Wiebe, Oelmagazin-Insp. Arendt, Kfm. Faber, Partic. v. Götzen, Stiftsdame. Gerhardt, Frl.

9 E: Steuerfiscus. — Mamsch, Forstpolizei-Sergeant. Aucznkowski, Kleiner, Forstaufseher.

Blockhaus i. Friedländer Thor. Arnoldt, Depot-Vice-Feldwebel. Prange, Schneiderin.

Wärterbude vor dem Friedl. Thor. Erdmann, Arbeiter.

### Friedländer Wallstraße

zwischen Friedländer und Brandenburger Thor.

### Friedmannstraße.

— Lithauer Wallstraße. —

1 Wwe. Rudorf E. — Pannwitz, Becker, Tischl. Wittke, ehem. Gastw. Schmadtke, Musik. Schakinnis, Töpfer. Liedtke, Müller. Stolzke, Maurer. Bombe, Lehrer a. D. Graustein, Briefträg. Kerwien, Inval. Hasse, Inspector. Emich, Fleischer. Bohn, Zimmermann. Stäbel, Maurer. Feuerabend, Inval. Holland, Steil, Naujocks, Biensfeld, Stolzke, Waschke, Stäbel, Hübsch, Kledtke, Kaminski, Gerber, Neureiter, Romlow, Rehagel, Wwen.

2 Wwe. Landsberger E. — Rodeike, Fact. Breier, Schlosser. Malerius, Schuhm. Worm, ehemal. Aufseher. Petter, Steinsetzer. Neumann, Arb. Girard, 2 Frls. Kamp, Hoffheinz, Bendorf, Freund, Ww.

3 E: Zimmermstr. Weiß, Sackh. Hinterstraße 3. V: Schuym. Wittke, Steile Str. 6. — Geduhn, Klempner. Neumann, Prang. Kutscher. Marienfeld, Maurer. Rehberg, Reusch, Tischler. Görth, Händlerin. Hausmann unverehl. Bartel, Bartsch, Markwald, Bartschat, Wwen.

4 E: wie vor. — Gelhaar, Gergaut, Maurer. Stenzel, Fleisch. Beerwald, Schiff. Klein, Dienstm. Mahl, Müller. Kiehl, Wagner. Auge, Wwen.

5 E: Pratt. Arzt Munninger in Domnau. V: Bauunternehm. Koschinski, Yorkstr. 19. — Wagner, Zimmermann. Kalinowski, Seiler. Laskus, Töpfer. Kowalewski, Musiker. Kuhluhn, Guttzeit, Schuhm. Reich, Rother, Maurer. Karv, Schneider. Hinz, Parchem, Kutscher. Rausch, Handelsfr. Joswich, Plätterin. Kledtke, Meyer, Neumann, Krause, Raabe, Waldheuer, Matthe, Stolzenberg, Grusske, Wwen.

6 E: Frl. Adolphine Stern. Yorkstr. 64. — Neumann, Steinsetzer. Liedtke, Kutsch. Weiß, Schmied. Woyt, Musiker. Klaft, Böttcher. Engel, Dorn, Fact. Stankuhn, Maurer. Ferner, Tischlerfrau. Göde, Steinsetzerfrau. Sauer, unverehel. Bludau, Braun, Gemnick, Findeklee, Böhm, Berg, Wionzek, Huck, Schlemminger, Radmann, Just, Zwanzig, Tapper, Wwen.

7 Fuhrh. Butsch E. — Minuth, Stellm. Willert, Kutscher. Auge. Tapez.-Geh. Zedello, Fleischermstr. Grohnert, Handelsfrau. Albrecht, Aufwärterin. Böckel, Armbrost, Krumm, Wwen.

8 Kaufmann Gottfr. Prill E. — Berschinski, Fuhrhalter. Besmer, Nagelschmied. Rohrer, Kaufmann. Baubkus, Maurer. Klatt, Tischler. Supplitt, Müller. Neuendorf, Fact.-Fr. Kurzius, Ww. Engel, Arbeiterfrau.

9 Ww. Gerb E. — Krumm, Schornsteinf. Poll, Schuhm. Thieler, Heiz. Pauleweit. Schneid. Dannowski, Schmied. Gonell. Maur. Storck, Tischl. Böhnke, Lagerdiener. Werner, Kutscher. Mauruschat, Pferdebahnschaffner. Liedtke, Tornau, Kaminsky, Zimat, Birkholz, Eisenheim, Hinz, Sprengel Wwn. Behlke, unvereh.

10 E: Justizr. Grabowski, Kneiph. Langgasse 39. V: Maur. Schulz. Podszus, Neumann, Factor. Bojahr, Kutscher. Jäckel, Tapez. Pollapies, Koszuszewski, Tischl. Neumann, Schuhmach. Korsch, Zimmerm. Huck, Steinsetz. Christiner, Kleist, Rehse, Seifert, Simon, Maur. Nitsch, Kluwe, Näherinen. Fischer, Rehse, Hennig, Wischnewski, Seidler, Reske, Knorr, Wwn.

11 Otto Schulz E. — Kroll, Dietrich, Gartmann, Kutscher. Svink, Musiker. Lottke, Gottuck, Kloppert, Gladau, Wolter, Gehrke, Bolien, Paulsohn, Wwen.

12 Zimmerm. Melzer E. — Sahm, Schuhmachermstr. Klatt, Arb. Just, Frau.
13 E. Ingenieur Ehlert, Borderroßgart 22. — Neubau.
14 E: Malermstr. Wwn. Erlach in 14a. Funk, Mayig, Damm, Schuhm. Spatke, Bäcker. Kluge, Tischler. Margenfeld, Biester, Quoß, Maurer. Mattern, Willert, Kutsch. Altrock, Kämm, Dank. Treppke, Zachrau, Rehse, Wwn.
14a Malermstr.-Wwe. Erlach E. Sprengel, Monteur. Heßke, Schlosser. Klang, Schmerling, Factore. Podszus, Tischler. Kapke, Heizer. Rohde, Sattler. Kähler, Kanzlei-Geh. Hahn, Kühn, Wwen.
15 E: Gärtner-Wwe. Kahl in Nr 16. Maydorf, Buchh. Portmann, Betriebs-Secr. Walter. Musiker. Hüge. Lapzin, Fact. Zöllner, Wessel, Florian, Borchert, Bressem, Gadat, Wwen.
16 Gärtner-Ww. Kahl E. Boske, Former. Kahl, Bautechniker Janowsky, Haase, Maur. Puch, Maler. Dumont du Voitel, Buchhalter. Behn. Volke, Petruschka, Stuchahlie, Streckert Wwen.
17 E: Rent. Rud. Sittmann, Prinzenstr. 2. Backschies, Bendig, Kutscher. Birkholz, Schaar, Factore. Rolfs, Schriftsetzer. Born, Becker, Paul, Tischler. Meyer, Diener. Pätsch, Ambrosius, Schuhm. Terlepki, Zimmermann, Tobien, Kories, Hoffmann, Wwen.
18 E: Fuhrh. Paul Zilian, Königstr. 72. V: Malermstr Pehlke. Palm, Blozies, Tischl. Bußlap, Bußlaff, Rohde, Maur. Start, Schuhmacher. Weber, Feilenh. Bluhm, Factor. Schulz. Wichmann, Zigann, Rosenberg, Klein, Wwn. Pallowitz, Arbeiter.
19 Bäckermstr. Hülse E. — Schmidt, Stukkateur. Neumann, Seiler. Demuth, Demkowski, Kretschmann, Schuhmacher. Model, Tischl. Wenzel, Bohrer. Blasinski, Gärtn. Bauer, Maur. Saunus, Fact. Satzel, Hahn, Manneck, Wwn. Manneck, Arbeiter.
20 E: Kaufm. L. Müther, 3. Fließstr. 27. V: Wwe. Jäger. — Ziegahn, Hintz, Groß, Maurer. Rehse, Brünneck. Koberski, Schuhmacher. Schmidt, Mühlenbauer. Schmidt, Inval. Berneteit, Tischler. Bischof, Klempner. Hansen, Böttcher. Rieß, Arb.-Frau. Meyer, Malerfrau. Milautzki, Handelsfrau. Lutter, Schiemann, Richter, Kaminski, Harnack, Döblitz Barschnick, Wwen.
21 Bauunternehm. Ferd. Böhm E. — Szilles, Zimmerm. Finselberger, Höker. Gonell, Maur. Frose, Fact. Bertram, Kutscher. Kroschinski, Maler, Buntrock, Tischler, Kittlitz, Monteur. Simon, Willuda, Schuhm. Kolhof, Wwe.
22 E: Maler Liedtke, Wiese 14. — Fuß, Zimmerm. Borchert, Kassierer. Hirsch, Steueranwärt. Naujoks, Bäckermeister. Broszeit, Störmer, Maurer. Brünneck, Schwebel, Schuhm. Brandt, Jeromin, Gehlhaar, Augustat, Tischl. Seidler, Tischlermstr. Friedel, Musiker. Pruß, Kürschner. May, Fact. Saffran, Schuhm.-Frau. Bounie, Friseuse. Becker, Näherin. Link, Werner, Rohde, Wachhausen, Zilasko, Ankthun, Bröhl, Brettner, Blumenthal, Wittwen.
22a E: wie vor. — Seeck, Bahnbeamt. a. D. Köwius, Gärtner. Wendt, Schuhmach. Redweik, Schließer. Loreit, Wwe.
23 E: Kaufm. Albert Böhm in Nr. 24. — Buczilowski, Bäckermeister.
24 Kaufm. Albert Böhm E: — Prawitt, Commis. Eggert, Kutscher. Kasper, Schuhm. Liedtkemann, Zimmermann. Pallmar, Wwe. Unger, Arbeiter.
— Steile Straße. —
25. 26 Eigenth. des weiblichen Vereins für Armen- u. Krankenpflege. V: Bahnmeister a. D. Gerlach. — Görth, ehem. Kaufm. Gronwald, ehem. Clavierfp. 46 Wwen. 24 unverehel. Dameran, Hermann, Cassar, Edelhoff, Nürnberg, Schöl, Näherinnen. Gerling, Schneiderin
27. E: Malermstr. Demus, Steile Str. 4. — Behrendt, Sprengel, Böhm, Schriftsetzer. Tischhäuser, Instrumentenmach. Giest, Maschinist. Littmann, Rähse, Schuhm. Hellmich, Theepacker. Schüßler, Schröder, Tischl. Tilke, Buchdrucker. Elisath, Bauunternehmer. Tyrahn, Particulier. Becker, Simon, Wittwen. Bergmann, Hermann, Schlenker, unverehel.
28 E: Zimmermst.-Frau Brandstätter in Nr. 29. — Beek, Fact. Briese, Schuhm. Briese, Schuhmachermstr. Adomeit, Zimmermann. Lettauer, Diener. Grapp, Kutsch. Stanke, Zimmerpolir. Böhm, Petrikat, Factore. Maraun, Liedtke, Näherinnen. Möhrke, Plätterin. Mahler, Conrad, Pahlke, Radtke, Horn, Krause, Schuhmacher, Wwen.
29 Zimmermstr.-Frau Brandstätter E.
30 Wwe. Kunz E. — Hoyer, Kaufmann. Hoyer, Büchsenm. Trotsch, Gärtner. Anderer, Schröder, Wwn. Zimmermann, Arbeiter.
31 E: Zimmermstr. Robert Weiß, Sackh. Hinterstraße 3. — Jähnisch, Hautboist. Dietrichkeit, chir. Instrumentenm. Kohn, Eisenblätter, Tischl. Hoffmann, Maur. Ankermann, Kannakowsky, Verbandt, Böhnke, Wwen.
32 Roßschlächter Pokar, Kalth. Str. 51. — Neubau.
33 E: wie vor. — Heydenreich, Fuhrhltr. Barthauer, Schriftf. Görke, Viehöfer, Witteck, Schuhm. Bröde, Maur. Pokar, Roßschlächter. Lakau, Schneider. Schakopp, Steinsetz. Prossat Schneiderin.
34 E: Schuhmachermstr. Zeronski, Wassergasse 36. — Teichmann, Gärtn. Hoffmann, Tischler. Kaspereit, Arb. Lemke, Wittwe.
35 Töpfermstr. Leng E. — Roy, Schriftf. Droste, Hautboist. Lau, Tischler. Saat,

Maschinist. Mulack, pens. Schutzm. Kalau v. Hofe, Frl. Kalney, Gandszup, Wwen.
36 Neumann'sche Erben E. V: Fleischermstr. Bednarzik. — Behrent, Maurer. Neumann, Kutscher. Röhring, Dienstmann. Preuß, Schneider. Schäfer, Bluhm, Hübner, Fact. Schiemann, Wengert, Römer, Tischl. Kauberski, Bäckermstr. Fingerhut. Bildhauer. Riemann, Voß, Schröder, Schuhm. Neumann, Maur. Wimmer, Kutscher. Klatt, Gärtner. Erdmann, Hempel, Kollin, Scheller, Wwen.
37 Fuhrhalt. Nischmann E. — Kommick, Barbier. Wieberneit, Fleischer. Becker, Braumstr. Schaul, Bär-Diät. Schwabe, Faßkellner. Dirschus, Gasanzünd. Hübner, Schlosser. Sabolath, Fact. Szuissies, Tapez. Görke, Friseur. Maßeit, Kutsch. Grisard, Orgelb. Bardtke, Tischler. Drasch, Mattern, Steinke, Wwen.
38 E: Zimmermstr. Brandstätter in Nr. 29. — Schröder, Kaufm. Sadowski, Töpfermstr. Festerling, Seilermstr. Müller, Vorrichter. Bildat, Browileit, Müller, Neidenberger, Schwarz, Tischler. Röhl, Fuhrhalter. Krauskopf, Maler. Leitmeyer, Postbote. Hänke, Quäck, Banduhn, Schuhm. Blesner, Reinke, Nikolaus, Thiel, Nett, Zimmerl. Plickert, Ger.-Diener. Gronau, Feuerwehrm. Brück, Corrector. Lindenau, Fleischer. Banduhn, Kutscher. David, Behrendt, Herholz, Kleinmann, Factore. Jung, Schneiderin. Juckmischke, Näherin. Jaschke, Zameit. Wwen.
39 E: Kaufm. Meltzner, Rippenstr. 3. — Mattern, Prov.-Steuerbote. Oschinsky, Schutzm. Kahnert, Tischler. Knoblauch, Meier. v. Bollrepp. Postschaffner a. D. Romeike, Waldau, Fuhrhalter. Zeiherr, ehem. Zimmerpolier. Hecht, Obergärt. Kopp, Bautechn. Lorzer, Fact. Bernies, Klavierlehrerin. Schrage, Näherin. Hildebrandt, Pohl, Schondau, Wwen.
40 E: Wwe. Schewerling, Knochenstr. 59. V: Schutzm. Neumann in Nr. 27. — Harder, Schmied. Koth, Steinf. Thege, Soltys, Bohne, Ortschwager, Schuhm. Muche, Kellner. Gerber, Maurer. Uth, Rösner, Schäfer, Zimmerl. Schories, Heizer. Knebel, Rippke, Bludau, Thurann, Tischler. Zilian, Fuhrh. Schöttke, Stolzenwald, Klein, Fischer. Botsch, Stengel, Lindt, Rauter, Petruschka, Arendt, Wwen.
41 E: Bäckermeister Carl Funk und Carl Zachrau. — Prang, Zimmerm. Lessing, Böttchermstr. Ferner, Tischler. Müller, Schlosser. Tiedtke, Maurer. Horn, Gottschalk, Nagelschm. Siegmund, Fact. Hamann, Näherin. Jestrzemski, Lichter, Schacht, Bludau, Wwen.
42 E: Klempnermstr. Aug. Kiehl, Ziegelstr. 9. — Pawel, Steinf. Meya, Huppke, Tischler. Dröger, Reichert, Schuhmmstr. Wandersleben, Buchdr. Schadwinkel, Schaffner. Stockfisch, Bäcker. Wanning, Elisat, Pöppel, Maur. Meskath, Töpf. May, Heizer. Böge, Gegner, Schlemminger, Brandt, Fact. Krause, Kutsch. Schimmelpfennig. Fischer, Krauskopf, Schuhm. Lange, Kulkies, Rey, Zimmerl. Kohlhof, Wessel, Handelsfrauen. Nitsch, Mai, Rieß, Barstat, Sadlo, Fiedler, Lossau, Böhm, Wwen.
43 E: Bannasch'sche Erben. — Stork, Unruh, Tischler. Reichert, Arb. Gutzeit, August, Bröhl, Jonas, Thimm, Wwen.
44 E: Böttchermstr. Podack, Jacobstr. 3. V: Schuhm. Schicklang. — Schänkart, Maurer. Butsch, Borrath, Zimmerl. Lehnert, Thulke, Scherwinski, Tietz, Wwen.
45 Stall zu Königstraße 10 gehörig.
46 Fleischermeister G. Disselbach E. — Ginnow, Maurer. Bartsch, Fleischer. Fritz, Tapez. Vögel, Maler. Pannwitz, Tischler. Berger, Fact. Lemke, Schmied. Blendien, Kalinowski, Frank, Schankowski, Wwen.
47 E: wie vor. — Becker, Zimmermann. Knopke, Tischlermstr. Minuth, Fleischermstr. Behrendt, Lemke, Tischl. Löge, Fact. Trutnau, Schiemann, Maler. Bartel, Reiß, Maurer. Boske, Handelsfrau. Mahnke, Willert, Wwen.
48 Tischlermstr. Gottuck E. — Neumann, Wottrich, Tischler. Gau, Tapez. Manke, Stuckateur. Glockmann, Gärtner. Licht, Lackirer. Breier, Maurer. Iwan, Stutz, Schuhm. Breuer, ehem. Besitzer. Voigt, Steinsetzer. Luther, Uschkureit, Kroll, Kohn, Zimmerl. Schäfer, Musiker. Böhm, Wächter. Gribisch, Darge, Wottke, Fact. Böttcher, 2 Wwen. Prätsch, Spiwock, Böckel, Gronau, Godau, Ruff, Kott, Gesper, Kelch, Manke, Goldbach, Lollies, Krafft, Wwen.
49 Hinterhaus von Königstr. 5. E: Rent. Böttcher, Liebenau. V: Wwe. Ammon, Königstr. 5. — Elsner, Locom.-Führ. a. D. Bocard, Buchhalter. Krausbardt, unverehel.
50 Eigenthum der gemeinnützigen Bau-Gesellschaft. V: Kanzlist Bünau in Nr. 51. — Müller, Steimann, Zimmerl. Günther, Bote. Bangel, Tischler. Schulz, Schuhmmstr. Drubba, Bildh. Nitsch, Töpfer. Fritz, Maurer. Stobbe, Fact. Sachs, unverehel. Steimann, Buhrke, Hesse, Santlowski, Wwen.
51 E: wie vor. — Godau, Briefträger. Rautenberg, Neubecker, Schlicht, Hirschfelder, Tischl. Gabriel, Schneid. Bünau, Kanzlist. Schimmelpfennig, Schuhmachermstr. Brehm, Mann, Fact. Paulat, Kutscher. Dietrich, 2 Fact. Braun, Zimmerm. Radschun, Reisend. Lindenau, Schneider. Weller, unverehelichte. Domnik, Scherosky, Felz, Kawert, Salomon, Wenger, Wwen.
52 E: wie vor. — Drubba, Steueraufseh. Wenger, Grohnert, Ostrowski, Maur. Günther, Tischl. Sander, Heizer. Feier-

abend, Horn, Schuhm. Bendig, Fact. Krüger, Klein, Mann, Wwen.

53 E: Maurer J. Krakow in 54. — Gerzewski, Inval. Zint, Fleischer. Nitsch, Töpfer. Kurzstiel, Kunter, Kutscher. Rogge, Dienstm. Bothel, Bäckermstr. Hasenbein, Maler. Poschmann, pens. Briefträger. Thal, Tischl. Klein, Witt, Fact. Müller, Hausverw. Grützmacher, Bauer, Knopp, Kranz, Pokart, Goldbeck, Wwen.

54 Maurer J. Krakow E. — Schulz, Zimmerm. Zuwachs, Tischler-Frau. Poliglkeit, Wwe.

55 E: Rentier Zarm, Königstraße 91. — Morier, Kfm. Huhmann, Commis. Thiesies, Arb.

56 E: Handelsgärtn. R. Lemke E. — Ratschat, Arbeiter. Jäger, Handelsfrau. Beyer, Christer, Wwn.

57 E: wie vor. — Seddig, Günther, Tischl. Liedtke, Arb. Wittke, Moisiszig, Wwn.

— Litthauer Wallstraße. —

Fort Friedrichsburg.

Utech, Biebig, Vicefeldw. Tauchert, Wwe.

## Friedrichstraße.

— Wilhelmstraße. —

1 E: Zahnarzt Dr. phil. Georg Kirchner, Weißgerberstr. 23 — Siemens, Hauptm. Kotowski, Canzleirath. Michels, verw. Frau Chef-Redact. Hoffmann, Mittelschullehrer. Borchert, Fräul. Ermisch, Rendant.

2 E: Fräulein Ida Chilla. — Glagau Landwirth. v. Staszewski, Lieut. Fröse Rentier. Larz, Lehrer a. D. Matschurat, Fact. Schild, Commis. Wittecke, Musik. Idel, Zimmerm. Idel, Drechsl. Näckel, Schuhm. Geffroy, Prov.-Secret. Beutler, Part. Steinert, Schriftf. Eggert, Zimmerm. Priedigkeit, Faßkelln. Müller, Gerlach, Frl. Magapki, Wirthin. Plähn, Hoffmann, Müller, Fiedler, Wwen.

3 E: Rentier Ernst Domscheit in Nr. 7a. — Krumm, Küster. Didszuhn, Büreau-Assist. Schröter, Reg.-Bauführ. Domscheidt, Rentier. Borowski, Versicher.-Beamt. Gronwald, Bür.-Diät. Bellgardt, Buchhalter. Nebel, Maurer. Laupichler, Kaufm.-Wwe. Stahlbaum, Telegr.-Bote. Borchert, Partic. Tharann, Bote. Schwagerein, Fact. Gruber, Frl. Hübner, Reimann, Rentieren. Laupichler, Lehrerin. Kampf, Fräul. Gallowski, Wwe.

4 Lehrer Fr. Borowski E. — Egoeling, Reg.-Bauführer a. D. W. Schütz, Buchhändler. A. v. Gizycki, Pfarr.-Wwe. E. v. Gizycki, Reg.-Referend. M. Dannenberg, Gutsbes.-Wwe. Dannenberg, Landw. Boy, Dornath, Frl. Klein, Handelsfrau. Jost, Damenschneiderin. Dannenberg, Musiklehrerin. Heinemann, Böhmer, Rohde, Wwen.

5 Wwe. Wilh. Nehrenheim E. — Schwaak, Partic. Wiedmann, Kaufm. Peters, Taubst.-Lehrer. Lehmann, Rentier. Lehmann, Landsch.-Maler. v Königsegg, Hauptmanns-Wwe. Klatt, Drechsl. Jerosch, Kaufm.-Wwe. Hartung, Lehrerin. Wassilla, Schneiderin. Surkau, Anderson, Fräul. Frau Bucella. Gutzeit, Wittwe.

6 E: Frau Johanna Meyer, geb. Kann, Französ. Str. 7. — Plaumann, Schmied. Nolde, Bildh. Fuchs, Kaufm. Gawlick, Diät. Knorr, 2 Musiker. Pichotka, Prov.-Bür.-Assist. Klein, Vorrichter. Werner, Maschinenb. Kerkiehn, Feldw. Frischkorn, Tischl. Jeloneck, Schutzm. Bock, Factor. Bock, Anstreicher. Hechold, Schneider. Leidigkeit, Klanem, Schneiderinnen. Jäckel, Tapez.-Frau. Schröder Aufwärterin. Werner, Hannau, Frl. Bosch, Kloschewski, Knorr, Gawlick, Wittwen.

7 E: Major a. D. Witttch, Waisenhausplatz 10. — Schaar Schutzm. Florian, Chaussee-Aufseh. a. D. Giraud, Reisend. Clemens, Kfm. Borowski, Kfm. Dameran, Musiker. Klein, Werner, Schriftf. Schillig, Factor. Born, Maler. Dameran, Schönwald, Sand, Zimmerl. Willenbüchler, Lehrerin. Splötz, Frl. Bethke, Schilling, Stellner, Hansen, Freudenreich, Borowski, Wittwen.

— Rippenstraße. —

7a E: Drechslermeister. Düring, Sackh. Kirchenstr. 5a. V: Frau Wach. — E. Oltersdorf, Buchdruck. Gindler, Schuhmacher. Schwärmer, Schmied. Wach, pens. Bote. Wach, Postschaffner. Schröder, Briefträger. Aspodien. Schlosser. Gesske, Buchb. Denkert, Lohndiener. Gossing, Böttcher. Fernitz, Bür.-Vorst. v. Jankowski, Justizamw. Walluhn, Landsch.-Bote. Fernitz, Gutsbesitz.-Wwe. Sierke, Kaufm.-Wwe. Sierke, Neumann, Philipp, Frl. v. Jankowski, Wittwe.

8 Kaufm.-Wwe. Matthias E. — Typusch, Second.-Lieut. Neumann, Schuhmachermstr. v. Wittken, Agent. Didschun, Schließer. Hölger, Seemann. Loyal, Zappka, Schlosser. Signsch, Kellner. Rudath, Rentier. Gludau, Seiler. Bajorath, Schneider. Böhnke, Ziegelmstr. Kitzelmann, Schriftf. v. Wittken, Agentin. Hoffmann, Friseuse. Sauer, Fräul. Hoffmann, Arbeit. Schlicht, Hölger, Urlaub, Fabricius, Wwen.

9 E: Wwe. Danzer, geb. Rosenbaum, Sackh. Hinterstr. 65. V: Gerichtsassist. Klein. — Reimann, Zahlmstr. Rindfleisch, cand. phil. Coler, Intend.-Secr. Pahlke, Zimmermstr.-Wwe. Schlemminger, Reg.-Hauptk.-Buchhalt. Lubbe, Kaufm. Döring, Rentier. Kramer, Rechnungsrath.

— Herbartstraße. —

9a E: Frau Therese v. Matty in Frauenburg. — Domnick, Lehrer emer. Schwaak, Techniker. Schikowski, Oberkelln. Schill, Bäckermstr. Janett, Commis. Buchhorn,

Kfm. Taureck, Fleischermstr. Schmidt I, Schuhm. Borsdorf, Weinberg, Fräul. Sprung, Maske, Wischkant, Bohl, Stobbe, Wittwen.

10 E: Bäckermstr. Zachrau, Neuer Grab 26. V: Wwe. Frech. — Oehlmann, Lieut. Pieper, Pred. Harder, Gutsbes. Kischkat, Schuhm. Beister, Maur. Pahlke, Seifensied. Hell, Offizier. Frech, Referend. Hintze, 2 Lieutenants v. Bülow, Port.-Fähnrich. Rethke, Tischl. Peitsch, Faßkellner. Trosien, Dienstm. Radtke, Arbeit. v. Eicke, Latt, Kaufmann, Frls. Schaack, Weiß, Borchert, Kummetz, v. Eicke, Fürstenberg, Ewert, Pott, Nimmerjahn, Wwen.

11 E: Privatier Dangel, Prinzenstr. 1. — Schwartinski, Prov.-Beamter. Lübke, Zimmermeister. Hartog, Gutsbesitzer. Lascheit, Buchhalter Matthies, Oertel, Kaufl. Dhd. Offizier. Roß, Secretair. Oertel, Secr.-Wwe. Bolcke, Maurer. Radzun, Cantorwittwe. Hilker, Frau. Lascheit, Fräulein.

12 Frl. Briehm E. — Schweikart, Majors-Wwe. Kurschat, Kaserneninspektor. Hoost, Conditorgeh. Kehler, Cantor und Lehrer. Kehler, Technik. v. d. Oelsnitz, Hauptm. Souvan, Hoost, Hildebrandt, Wittwen.

— Wilhelmstraße. —

13 E: Kgl. Garnis.-Verw. — v. d. Heyde, Anders, v. Spieß, Lieuts. Krause, Oekonomin. — Geschäftszimmer der 2. Division und der Kassenverwaltung des 2. Bat. des Inf.-Regt. Nr. 146.

41 E: Maurermeister Lamprecht, Königstraße 82d. — Eilsberger, Reg.-Assess. Dr. Schneider, Stabsarzt Preuß, Oberlehr. Gauer, Rentier. Samter, Dr.-Wwe. Gauer, Pfarr.-Wittwe. Riez, Oberförst.-Wwe. Borgien, Dr.-Wwe. Morscheck, Krankenpflegerin. Krummhaar, Fräulein.

15 E: wie vor. — Kuchenbecker, Fabrikant. Frost, Reg.-Baumstr. Schmidt, v. Knobelsdorf, Schöndörffer, Below, Hauptleute, Gobbin, Fräulein.

## Georgstraße.

— Hintere Vorstadt. —

1 E: Fleischermeister Seraphim, Vord. Roßg. 41 — Hof zu Hint. Vorst. 56.

2 E: Zimmermstr. Sandmann, Weidendamm 36. — Thau, Maler. Ohlsen, Heizer. Kommerau, Botenmstr. Kommerau, Fräulein.

3 Garten zum Georgen-Hospital.

3a E: Maurermstr. Lockau. — Neubau.

4 E: Zimmermstr.-Wwe. Janißewski, in Nr. 23. — Laudien, Kfm. Korkmat.-Lager der Firma Ed. Schmidt.

5. 6 Synagog.-Gemeinde. V: Insp. Peritz, Neue Dammstraße 1.

— Turnerstraße. —

7 E: Kaufmanns-Frau Migeod, 1. Fließstraße 16. V: Kfm. Migeod, 1. Fließstraße 16. — Sohn, Böttcher. Stadie, Schlosser. Czepukat, Postschaffn. Binkowski, pens. Locomotivführ. Gandeck, Factor. Arenfeld, Pred.-Wwe. Kolb, Pred. Manke, Güterexpedient. Lange, Töpfer. Kinder, Schneiderin. Rothstein, 2 Fräul. Lange, Diering, Peuchert, Grube, Inddat, Klose, Wwen.

8a Kaufm. Graff (Frau) E. — Kathens, Speisewirth. Jung, Werkst.-Vorsteher. Kowalkowski, Betriebssecr. Salecker, Rentiere. Jung, Frl. Kathens, Schrempf, Wittwen.

8b Schmiedemstr. W. Klein E. — Gottschalk. Buchhalt. Wandersleben, Wäger. Ehmcke, Commis. Felkeneyer, Materialw.-Verw. Dreher, Kaufm.-Wwe.

9 E: Fleischermstr. Hertel, Unterhaberberg 59. — Thorweg zu Unterhaberb. 59.

10 E: Kaufmann Wißtynieck, Weidendamm 3. V: Kaufm. Radzio, Georgstraße 22. — Skrodzki, Maurermeister. Ritter, Telegr. Buggert, Buchh. Alsdorff, Büttner, Kaufl. Mierswa, Ingenieur. Janke, Rendanten, Krispien, Wwe.

11 E: wie vor. — Bock, Rechnungsrath. Krakau, Eisenb.-Secr. Kurreck, Control-Beamt. Grundt, Bücherrevisor. Granitzki, Kutscher. Frost, Kämmer, Josephsohn, Commis. Christer, Kaufmanns-Wwe. Josephsohn, Lewald, Braungart, Wwen.

12 Schmiedemeister Gust. Neumann E. — Tharann, Briefstr. Balzer, Stellm. Felter, Schuhm. Bergien, Kassendien. Gerlach, Schneidermeister. Mattulat, Rentier. Schirrmacher, Tischlermstr. Pollack, Lademeister. Mikat, Schlosser. Brausewetter, Schmied. Bahr, Maler. Monien, Kutscher. Korteng, Glaser. Schulz, Kaufm. Kossack, Gepäckträg. Lange, Böttcher. Arndt, Kleinfeld, Factore. Krell, Gronwald, Wwen.

13 E: Rentier Feyerabend in Langfuhr. V: Malermeister Neumann. — Schiel, Bau-Geh. Neumann, Gepäckträger. Schimkus, Versich.-Beamt. Crüger, Katastergeh. Podschwadt, Schuhmach. Krohn, Handelsmann. Koske, Locom.-Führ. David, ehem. Gastw. Haase, Klung, Margenfeld, Fact. Gervais, Stat.-Assist. Gimboth, Commis. Newiger, Klempner. Stöcz, Steueraufseher. Kargoll, Schneiderin. Lutter, Plätterin. Krause, Faust, Kutscher. Neumann, Broscheit, Steinke, Radau, Schadwinkel, Klein, Moritz, Wwen.

14 E: Bauunternehm. Franz Kaselowski. — Fritsch, Steueraufs. Quoß, Kaufm. Jester, Betr.-Secr. Sandhack, Schloss. Gieseler, Maurer. Bellgard, Schneid. Weiß, Gepäckträg. Gillwald, Stehr. Zugführ. Hermuth, Weichensteller. Bockelmann, pens. Weichenst. Aukthun, Wagenschmierer. Stehr, Lehrerin. Schallier, Schuhmach. Jester, Knaak,

Weese, Gendreißig, Frisch, Liedtke, Wwen.
15 E: Schuhmachermstr.-Wwe. Rutkowski, Unterhaberberg 53. — Thor u. Lagerplatz zu Unterhaberb. 53.
16 Partic.-Wwe. Schulz E. — Wohlgemuth, Kaufmann. Kowalzick, Supernum. Rapp, Sterbek.-Collect. Heidemann, Fleischermeister. Müller, Tischlermstr. Borsikowski, Feuerwerkslieut. Donde, Schmied. Müller, Alex, Pollakowski, Wwen.
17. 18 Schmiedemstr. Metze E. — Kieselbach, Rend. Bobeth, Lentzko, Kaufl. Kudicke, Weichenst. Petereit, Schmied. Poweleit, Bahnbote. Schulz, v. Kleist, Wwen.
19 Tischlermstr. Carl Jordan E. — Hellberg, Bau- und Betriebsinsp. Neumann, Schulamtscand. Segall, Flachsbraker. Frisch, Stat.-Assist. Schulz, Sattler. Preuß, Packmeister. Sempf, Vorarb. — Stuck- und Kunststeinfabr. Sauer & Dörk.
20 E: Kaufmann Salecker. — Speicher zu Unterhaberberg 48.
21 E: Frl. Nanny Haagen, Ziegelstr. 22b. — Schober, Kfm. Mollien, Bäckermstr. Tiedtke, ehem. Kämmerer. Bisewski, Eisenb.-Betr.-Secr. Walter, Schlosser. Gauert, Arb. Prang, Fräulein. Weber, Knauer, Wittwen.
22 E: Kaufmann Math. Brandtstädter. — Sudikatis, Bauuntern. Kiewel, Reisender. Mac Lean, Rentier. Johannsen, Fraude, Kaufl. A. Liebert, Schmiedemeist. Sachs, Commiss. Goldberg, Fabrikbes. Hennig, Repräsentantin. Zaudig, Frl.
23 Zimmermeister-Wwe. Janitzewski E. — Janitzewski, Zimmermstr. Habermann, pens. Briefträger. Günther, Procurist. Maschke, Major. Bäsell, Wittwe.
23a E: wie vor. — Bonikowski, Fiedler, Locomotivführ. Faust. Obricatis, Kaufl. Gmorczinski, Fabrikaufseher. Porath, Hafenaufseh. Becker, Referend. Beyer, Commis. Kretschmann, Schloss. Sarenka, Bahnarbeit. Bonikowski, Lehrer. Ortmann, Höchst. Wittwen.
23b E: w. v. — Junger, Dreh, Betr.-Secr. v. Jendryschowski, Stat.-Assist. Müller, Buchhalter. Horn, Weichenst. Schötter, Sec.-Lieut. Thurau, Kaufm. Struwe, ehm. Kaufm. v. Morstein, Werkführer. Segall, Frl. Köwins, Schulz, Josephsohn, Kirchbach, Wittwen.
24 E: Töpfermstr. Wilh. Bonn, Weidendamm 26. — Thorweg und Bauplatz.
25 E: wie vor. — Bojarski, Lehrer. Kowalski, Eisenbahnsecr. Zaddach, Buchhalter. Allardt, Sec.-Lieut. Bensch, Landm. Schulgasser, Kfm. Menschkowski, Lackir. Tietz, Inval. Hirsch, sep. Kfm.-Frau. Priegel, Rend.-Wwe. Jacoby, Frl.
26 E: Bauunternehmer Gustav Jacksties, Unterhaberberg 67. — Tiedtke, Steinsetzmeister. Beyer, Kanzl.-Insp. Moser, Subdir. Schleif, Loc.-Führ. Kirchner, Baran, Scheftelwitz, Kaufl. Willutzki, Hauptsteueramtsassist. Dautert, Bauunternehmer, Wegerowitz, Apotheker, Kriespien, Arbeiter.
27 E: wie vor. — Schalnas, Wäger. Riemann, Briefstr. v. Kowalski, Ingenieur. Brick, 2 Kaufl. Hollmann, Mechaniker. Bohn, Geschäftsführ. Hofer, Drogist. Prinz, Pferdehndl. Schörke, Sterbek.-Kollecteur. Taufenbach, Schuhm. Ewert, Bahnbote. Richter, Frl. Mendelsohn, Böhnert, Kosnitzki, Zimmeck, Fernitz, Bernhard, Wittwen.

— Hintere Vorstadt. —

### Gesecusplatz.

— Kantstraße. —

1 Kaufm. Czymmeck E. — Zarge, Verkäuferin. Gester, Frl. Zarge Wwe. — Handschuhgeschäft von Czymmeck.
2. 3 E: Handlung von C. B. Ehlers.
4 E: Kaufmann Senius. Koggenstr. 7. — Cohn, Kfm. Schories, Roehse, Commis. Seegatz, Restaurat. Groß, Sawatzki, Frl. — Command. d. F Ludwig Ehlert.
5 E: Kfm. Hugo Kadach, Trgh. Kirchenstr. 8. — Steindamm. —
6 E: Mittelschul-Lehr. Julius Ewert. — Dr. Lichtenstein, Rechtsanwalt. Ewert, Lehrer. Bloch, Willutzki, Kaufl. Hauschild, Wirthin. — Seifenlager d. F A. Gamm Nachfolger. — Fahrradhandlung von Eugen Abert.
7 E: Zimmermeister Gustav Schulz. — Triebel, Rechtsanwalt. Triebel, Justizraths-Wwe. Schalkau, Kaufmann, Kfl. Kuhnke, Zimmerm. Meyer, Dr. phil. Marquardt, Chambre garni-Inhaberin. Schalkau, Frl. Rubien, Wittwe.

— Postgarten. —

### Glaserstraße.

— Roßgärter Markt. —

1. 2 (und Zimmerstr. 10. 11) Postelmann, Bierhändl. E. — Bolz, Commis. Klemowitz, Tapezirer. Schreiter, Collecteur. Gromke, Wwe.
3 Speicher des Glasermstr. Störmer in Nr. 4
4 (und Zimmerstr. 9) Glasermstr. C. E. Störmer E. — Pichler, Schadwinkel, Fräul. Thöne, Sanitätsraths-Wittwe. Doligkeit, Sobolewski, Meyer, Richter, Wittwen.
5 Gelbgießermstr. Ranisch E. — Stobbe, Kaufmann. Döblitz, Dienstm. Eichholz, Schuhm. Sperling, Zuschneider.
6 Stadtsecretär Thiel E. — Heise, Kaufmann. Schlesiger, Rentier. Dettloff, Ober-Postassistent. Mierau, Reg.-Baumstr. Nürmberger, Buchhändl.-Wwe.

— Krönchenstraße. —

7. 8 E: Frl. Rosa Harnau, Roßgärter Markt 3. — Herzberg, Rentier. Krause, Kaufm. Seelig. Reisend. Plaga, Zuschneider. Kuslack, Landwirth, Schulz,

Maurer. Schmidt, Mühlenbauer. Rehse, Tapezierer. Völkner, Mont. Hömpler, Secr.-Wwe. Klein, Näherin. Nickel, unvereh. Engelbrecht, Krause, Kagelmacher, Wittwen.

9 Speicher des Kaufm. H. Spandöck, Roßg. Markt 4.

10 Schmiedemeister Bantau E. — Bieber, pens. Schutzm. Maaß, Consist.-Secret. Gibat, Installateur. Simoneit, Commis. Rudloff, Particul.-Wwe. Groß, Kaufmanns-Wwe. Simoneit, Mauscherning, Wittwen.

11 E: F Abromowsky und Fabian.

— Roßgärter Markt. —

**Grolmannstraße.**

— Hinterroßgarten. —

1 Rent.-Wwe. Schönbauer E. — Schirrmacher, Bürgermeister a. D. Kolkowski, ehem. Kaufmann. Hoffmann, Fleischer. Meyer, Tischl. Jouppin, Maler. Neumann, Schließer. Robinski, Lübeck, Näh. Hoffmann, Wirthin. Gleisner, Lehmann, Wwen. Loschmann, unvereh.

2 E: Immobilien-Actienbank in Berlin. V: Part. Jordan, Wilhelmstr. 12. — Boruttа, Schutzmann. Mauritz, Armbrust. Paßlack, Kühn, Lunkeit, Tischl. Schiborr, Wölk, Schuhm. Karoschewski, Thürschließ. Herrmann, Fact. Zimmermann, Wirthin. Runge, Aufwärterin. Rauschnick, Ehlert, Fuchs, Schwermer, Wittwen.

3 E: Frau Vermessungs-Revisor Schulz, Trgh. Kirchstr. 25/26. V: Fr. Hopp. — Thiel, Drehorgelspiel. Krause, Tischl. Rehse, Kutscher. Beckmann, Steinsetzer. Caruß, Fact. Hopp, Höker. Borowski, Fleischer. Kroll, Schuhm. Bröse, Musikerfrau. Darge, Schneiderin. Döring, unvereh. Rettig, Gronau. Naujoks, Schulz, Lange, Krüger, Maletto. Seel, Fischer, Wannert, Pasternack, Hüge, Sachs, Hopp, Wölk, Kroll, Gehlhaar, Kater, Wittwen.

4 E: Particulier H. Beselin, Hinterroßgarten 70a. — Hoffmann, Godau. Tischl. Pohlke, Maur. Pohlke, Schloss. Beyer, Schuhm. Tausendfreund, Mal. Möhrke, Meyer, Wichmann, Fact. Schulz, Dien. Freyer, Matrose Schmuck, Kuhr, Kutsch. Wiechert, Händlerin, Bierfreund, Still, Voß, Frl. Spirgies, Kupfer, Beier, Ausländer, Gronau, Balzer, Quednau, Lemke, Sehring, Guß, Wwen.

5 Bautechniker Christoleit E. — Gundel Lange, Schuhm. Christeleit, Schneider, Stezuhn, Maler. Krüger, Steinschläg. Nezuhn, ehem. Schankw., Fechter, Fact. Schippereit, Dienstmann. Schablonsky, Schm. Neumann, Schneid. Schleweit, Waschke, Maurer. Thau, Böttcher. Jacob, Aufwärterin. Waschke, Schneiderin. Lardong, Schipper, Seddig, Schulz, Scharnowski, Müller, Reich, Wwen.

6 E: wie vor. — Meyer, Kranke, Kutsch. Hennig, Schmidt, Schuhm. Schwermer, Fact. Drewka, Aufw. Leipenat, Schneiderin. Krowing, Töpfer. Ott, Kutscher. Czerwonka, Bittin, Jäger, Wwen.

7 F: wie vor. — Gerschun, Lehrer a. D. Angrick, Kaufm. Nellies, Schuhm. Uth, Zimmermann. Link, Töpf. Willuhn, Plätterin. Münzner. Tischler, Poisson, Hautboist. Kopke, Fräul. Anker, Losch, Krause, Wwen.

— Altroßgärter Predigerstraße. —

8 E: Kaufmann Krause. — Rebbe, Fact. Trunz, Stellmach. Niederstrasser, Taubenwärter. Süplie, Dienstmann. Schulz, Schuhmann. Barth, Steinf. Frommer, Schneider. Trunz, Schmied. Gätsch, Stellmacher. Fröse, Schuhmach. Fröse, Doffeng, Dieter, Raudonat, Walenda, Wittwen.

9 Rentier Heinr. Lindenau E. — Paßlack, Zimmerm. Grow, Schuhm. Böhm, Bäckermstr. Reiter, Wenda, Maurer. Krause Fact. Friedrich, Maler. Behrendt, Maschinist. Funk, Schuhm. Hilbert. Musik. Gunst, Gerb. Reuter, Schloss. Kellermann, Franz, Götz, Tiz, Tischler. Koschinski, Maler. Steckel, Factor. Warschuhn, Maurer. Salomon, Händlerin. Reuter, Schneiderin. Geschke, Klatt, Radziwill, Römer, Buchholz, Tiedemann, Gradtke, Roß, Sandbad, Wwn.

10 E: Immobilien-Actienbank in Berlin. V: Partic. Jordahn, Wilhelmstr. 12. — Heinrich, Töpfer. Schmidtke, Mont. Liebe, pens. Schutzm. Behrendt, Schuhm. Kaminski, Kledtke, Tischler. Krüger, Badediener Ruschke, Stellm. Rahn, Handelsmann. Meckelburg, Hökerin. Marklein, Näherin. Bleede, Wirthin. Werner, Schneiderin. Raphael, unverehelicht. Behring, Bluhm, Rußland, Urhahn, Pfennig, Matzat, Wwen.

11 E: Besitzer Aug. Auskeit. — Passenheim, Kutscher. Samaritter, Stobbe, Fact. Drey, Getreidetr. Brand, unverehel. Opfermann, Dachdecker. Macheit, Schneiderin. Matull, Petter, Powels, Wwn.

12 E: Böttchermstr. Fr. Bandlitz, Tuchmacherstraße 8. — Amonat. Tischler. Hermenau, Tischler. Jacobeit, Liebe, Fact. Fröse, Schneider. Utally, Schröder, Schuhm. Gribisch, Sattl. Matschuck, Maur. Jedasch, Schuhm. Meschkat, Steinhauer. Danzer, Aufseher. Ziegler, Kfm.-Wwe. Hübner, Lewandowski, Wwen.

— Hinterroßgarten. —

**Großer Domplatz.**

— Domstraße. —

1 Reichsbank-Hauptstelle. E: Reichsbank, Berlin. — Geh. Reg.-Rath und Kais. Bankdirector Juneck. Schreiber, Kaiserl. Bankbuchhalter. Altenburg, Giersberg. Kais. Bankkass. Hellwig, Hausdiener.

— Fleischbankenstraße. —

2 Fräul. Karp E. — Wedel, Procurist Heitz, Buchhltr. Hempler, Malermstr.

Müller, Plaumann, Factore. Belgard, Kaufm. Riebensahm, Masch.-Techn, Schreiber, Mechanik. Harwardt, Liedtke, Fräulein.
3 Artushof. E: Kaufm. Verein. V: Kastellan Schulz. — Wichmann, Magist.-Bote. Squar, Oekonom.
4 Bischofshof. Eigenthum d. Schloßkirche.
5 E: Städtisches Eigenthum. Kneiph. Gymnasium. — v. Drygalski, Gymnas.-Direct. Trosiner, Oberfeuerwehrmann. Rasch, Schuldiener.
6 Domkirche.

— Domstraße. —

**Große Krahngasse.**

— Vordere Vorstadt. —

1 Goldadler-Speicher des Kaufm. H. Czibulinski in Insterburg. V: Secr. Krakau, Georgstr. 11. — Garn-Engros-Geschäft v. H. A. Michaelis.

— Schanzenquerstraße. —

2 (u. Schanzenquerstraße 3) Löwen-Speicher d. Kaufm. M. Arndt, Knochenstraße 19.
3. 4 Grüner Speicher d. Geh. Commerzien-Rath Simon'schen Erben.

— 2. Schanzenquerstraße. —

5 Hoffnungsspeicher der Zschock'schen Stiftung. V: Consul Preuß. Lizentstraße 1.
6. 7 Städt. Eigenthum. Vorder-Waage.
8. 9. 10 (u. Schanzeng. 22/24) Weintrauben-Speicher. E: Handlung Gebr. Michelly. Kneiph. Langgasse 15.
11—15 Städt. Eigenthum.
11 Mittelwaage.
12 Oestliche Hinterwaage.
13 Westliche Hinterwaage.
14 Freier Platz.
15 Aschhof.

**Große Schloßteichstraße.**

— Schloßteichbrücke —

1 E: Musikdirect. Fiebach, Vorder-Roßgarten 64. V: Frisr. Bellmann. — Haussen, Restaurateur. Fürstbauer, Kapellmstr. Hagens, Civil-Ingenieur. Dr. Jeßner, prakt. Arzt. Dr. phil. Schwenke. Bibliothekar. Karkutsch, Kaufmanns-Wwe. Dehn, Privatière. v. Droste, v. Sydow, verwittw. Frauen. v. Knobloch, 2 Frl.
2 Rentier-Wwe. Paleit E. — Schusterius, Pianoforte-Fabrik. Stein, Drogist. Schad, Fräulein.

— Münzstraße. —

3 Sanitäts-Rath Dr. A. Magnus E. — Stabsarzt Dr. Rich. Magnus. Hofer, Kfm. Feuerabend, Tribunalraths-Wwe. — Cigarrenhandl. von Kleinmann. Confectionsgeschäft von G. Hofer.
4 Kaufm. Boruttau E. — Dr. Bobrik, Div.-Arzt. Dr. Brill, Professor. Siegfried, Landsch.-Beamt. Siegfried, Rentière. Seidelmann, Wittwe.
5 E: Stadtrath Teschendorff, Neue Dammstraße 26, V: Postsecret. Kehler, Kaiserstraße 3. — v. Uckermann, Hauptmann, Rud. Bäcker. Kaufm. Kittmann, Stabsarzt-Wwe. Wiegner, Wwe.
6 E: wie vor. — Jacoby, Josephsohn, Kaufleute. Barrentrapp, Baurath. Taube, Frl.

— Paradeplatz. —

7 E: verwittwete Frau Schmidtke, Steindamm 163. — Bessel, Rent. Caspar, Senatspräsident. Schröder, Wwe.
8 Buchhändl. Bernh. Teichert E. — Hotel garnie v. A. Rauscher. — Buchhandl. von Bernh. Teichert. Tapeten- u. Decorationsgesch. v. Carl Matthes. Horst, Weber, Wwen.
9 E: Kaufm. E. Buzello, 1. Fließstr. 11. Fluch, Barb. Kuhr, Tischler. — Blum.-Handlung v. Rosbiegal.

— Burgstraße. —

10 Kfm. Rud. Englick E. — Heinrich, Buchbindermstr. Güttel, Kanzl.-Vorst. Dr. Schulz, Gymnasial-Professr. v. Gizycki, Kaufm. Rosbiegal, Handelsgärtner. Effenberger, Uhrmacher. Schönwiese, Rentière.

— Domscheits Garten. —

— Schloßteichbrücke. —

**Haberberger Grund.**

1 Kohlenschuppen der Garnison-Verwalt.
2. 3. 4 Ställe der Garnison-Verwaltung.
5 Krankenstall der Garnison-Verwaltung.
6 Artillerie-Kaserne. Steffler, Kantinenpächter. Schröder, Wachtmstr. Dalügge, Richter, Kasernenins. Guth, Sergeant. Häsen, Wirthin.
7 Stall Nr. 6.
8 Beschlag-Schmiede.
9 Baracke Nr. 2.
10 Stall Nr. 1. 2.
11 Untere Reitbahn und Kohlenschuppen.
12 Baracke Nr. 1 der Garnison-Verwalt.
13—19 gehört zum Artillerie-Depot.
13 Lagerholzschuppen.
14 Wagenhaus Nr. 6.
15 Baracke Nr. 6.
16 Büchsenmacherei. Ponath, Büchsenmach. Katerlow, pens. Gensdarm.
17 Wagenhaus Nr. 7.
18 Geschützschuppen.
19 Wagenhaus Nr. 8.
20 Kohlenschuppen d. Garnisonverwaltung.
21 Geschützschuppen Nr. 5 d. Garnisonverw.
22 Fahrzeugschuppen der Garnisonverw.
23 Bureau der Fortification.
24. 25. Pontonhaus zum Artillerie-Depot.
26 Obere Reitbahn d. Garnisonverwaltung.

**Haberberger Neue Gasse.**

— Oberhaberberg. —

1 E: Kfm. Max Jacoby, Sackh. Hinterstraße 16. — Folger, Schneidermstr. Neubert, Maur. Zimmermann, Schmied. Döhring, Maschinenschlosser. Neumann, Fleischermeister. Flieder, Vorarbeiter. Krause, Heizer. Heim, Vogel, Frl. Günther. Scheffler, Wwen.
2 E: Kaufmännisches Stift. V: Zimmerm.

Franz. — Matzat, Beyer, Packmeister. Taube, Eisenbahn-Secr. Dr. jur. Daudert, Referend. Huthmann, Drogist. Plüquet, Landw. Trende, Schlosser. Bollien, Gärtner. Kleinfeldt, Werkführ. Meyer, Sec.-Lieut. Maibaum, Böttcher. Tietz, Maler. Woitkowitz, Kfm.-Wwe. Bärwald, Gärtner. Schmidtke, Monteur Wittich, 2 Stifts-Frl. Liedtke, Wwe.

3 Wittwe Alwine Schier E. — Czudnochowski, Hoffmann, Lehrer. Segler, Sec.-Lieut. Schmerse, Ingenieur.

4 E: Frau Werkmstr. Klavon, Unterhaberberg 27. — Mittelstädt, Ingen. Basmer, Handlungsgehilfe. Rahlke, Briefträ. Rademann, Fleischer. Kasemirat, Schlosser. v. Cederstolpe, Rend.-Wwe. Norikat, Feldw.-Wwe. Rentel, Fräulein.

5 Werkführer Bistrek E. — Bombien, Schneiderin. Schön, Bahnarb. Groß, Jäger, Arb.

6 Schuhmmstr. A. Rutkowski E.

7 Höker Friedr. Kamann E. — Legart, Schneid. Kretschmann, Lackirer. Krause, Schuhm. Glich, Wwen.

8 E: Schneidereit, Altstädt. Tränkg. 4. — Schwarz, Maurer. Schäck, Schlosser. Wlozka, Kutscher. Barett, Fact. Heischke, Wittwe.

9 Bäckermstr. Luszeck E. — Pallakst, Schuhm. Graf v. Klinkowström, Sec.-Lieut. Lemke, Schlosser. Grunwald, Fact. Kömmling, Kutscher. Broscheit, Wwe.

10 E: Schuhmmstr. A. Rutkowski in Nr. 6. — Klein, Ober-Telegr.-Assist. Mattern, Arbeiter. Blöß, Arb.-Frau.

11 Zimmerm. F. Blankenstein E. — Berg, Schuhm. Tollmien, Zimmerm. Breyer, Böttcher. Breyer, Wwe.

12 Böttchermstr. Anfenacker E. — Plätz, Tischler.

13 Büchsenm.-Wwe. Gebhardt E. — Berg, Factor. Wenezki, Schneiderin.

14 E: Schankwirth L. Lehmann, Neuer Graben 22b. V: Fact. Reinke. — Kögler, Bademstr. Will, Schneidemüll. Rosenthal, Instrumentenmacher. Rosenthal, Schankwirth.

15 E: Klempnermstr. Aug. Störmer, Oberhaberberg 46. V: Geschäftsführerfrau Lindenau.

16 E: Wwe. Liedtke in Dorben. V: Geschäftsführ. Mierau. — Bednarkiewicz, Eisenb.-Bur.-Assist. Wermter, Schmied. Godau, Schlosser. Pfeiffenberger, Arb. Thomzig, Besitz.-Frau. Heßke, Wwe.

17 Maschinenbauer Trojahn E.

18 Stat.-Vorst. a. D. Kurzbaum E. — Spill, Arbeiter. Bomber, Lackierer. Fuchs, Klempner. Kurzbaum, 2 Frl.

19 Wwe. Charl. Trusch E. — Arleit, Frl. Juni, Arb. Pilgermann, Wwe.

20 E: Gastw.-Wwe. Jung, Kronenstr. 13. — Scholz, Böhnke, Schlosser. Maak, Fleisch. Führer, Zimmermann. Poweleit, Viehhändler. Hühnerbein, Arbeiter.

— Unterhaberberg. —

21 E: Schmöl'sche Erben. V: Maurermstr.-Wwe. Schmöl. — v. Seemen, Maior. Bauckus. Saunus, Wittwen.

22 Bäckermstr. Smacka E. — Busch, Locom.-Heizer. Schablowski, Bür.-Geh.

23 Tischler Böwer E. — v. Homeyer, Hauptmann. Humbert, Kratz, Sec.-Lts.

24 E: Gastw.-Wwe. Krebs, Wagnerstr. 42. — Grenz, Höker. Neumann, Schmied. Haasler, Bahnarb. Böhm, Kutscher. Gehrmann, Factor. Rippa, Stauer. Kröwing. Steinsetzer. Krüger, Schlosser. Grohnert, Sabrowski, Soja, Wwen.

25 Tischlermst. Radtke E. — Lange, Schloss.-Frau. Böhm, Dreher. Kattner, Schuhmachermstr. Kattner, Schlosser. Janz, Diakon. Kattner, Agentin.

26 E: Kaufm. G. Kahlke, Moltkestr. 10. — Knoch, Kaufm. Rzesucha, Arb.

27 E: Bäckermstr.-Wwe. Cziborr, Sackh. Kirchenstr. 17. V: Bureauvorsteh. Pohse. — Waldhardt, Bahnsteigschaffner.

28 Maurer Audersch E. — Pulter, Factor. Mewert, Schlosser.

29 E: Zimmergef. F. Blankenstein in Nr. 11. — Arendt, Dubidell, Tischler. Stinsky, Prang, Fact. Demmer, Hausabrieftr. Zakalowski, Kutscher. Kohnert, Arb.-Frau. Krause, unverehl. Adomeit, Arendt, Hinz, Rehse, Dubidell, Wwen.

30 E: Fräul. Lemke, Unterhaberberg 62. — Hinz, Metalldreher. Strugies, ehem. Eigenth. Schönke, Schlosserfr. Schuleit, Wäscherin. Buttgereit, Hinz, Wwen.

31 E: Haberb. Kirchengem. V: Schneidermeister Sadau, Hintere Vorstadt 20. — Krause, Bendig, Factor. Gudat, Bahnarb. Mensch, Zimmergef.-Fr. Damerau, Lehrerin. Becker, Schmied. Woytack, Hinz, Wwn.

32 Schankwirths Ww. Rose E. — Lappe, Restaur. Neumann, Schuhm. Trumpeit, Tischler. Fein, Arbeiter-Frau.

33 E: Restaurateur Herm. Neubauer. — Folger, Mühlenbaumstr. Radeike, Korbmacher. Wittke, Seiler. Heinrich, Berliner, Wittwen.

34 E: wie vor. — Patsch, Schuhm. Auschwitz, Freitag, Schneider, Wischkallnis, Wittwen.

35 Fleischermeister-Wittwe Horn E. — Warnath, Bureau-Diener. Talkowski. Feuerwehrm. Goldau, Gärtner. Lorenz, Böttcher. Buchhorn, Gehrmann, Wwn. Oberpichler, Arbeiter.

36. 37 E: Rentier Max Wittmann. — Lindenau, Schutzmann. Bojahr, Schlosser. Sukowski, Kassenbote. Pohl, Steuerauff. Goldau, Feuerwehrm. Olbrecht, Wagenmeister. Jacobsohn, Schwarz, Kaufleute Kugland, Telegraphist. von Sodenstern, Sec.-Lieut. Flach, Stat.-Assist. Renk, Wächt. Szameitat, Bahnarb. Schmidt, Missionar. Mierwald, Wokök. Factore. Borchert, Schneiderfrau. Birtholz, Koschorreck, Peters, Zog-

baum, Braunsberger, Großmann, Voß, Wittwen.
38 Fleischermeister Fritz Pasternack E. — Becker, Portier. Zmijewsky, Mozkau, Sergeanten. Schultz, Schlosser. Schwarz, Tischler. Berenthin, Maurer. Promp, Bureau-Dien. Felz, Färber. Böhnke, Schmied. Wolff, Arbeit. Damm Wwe.
39 Schlosser Funk E. — Gaudeck, Zimmermann. Müller, Versicherungs-Agent. Stephan, Materialw.-Händl. Pluskat, Telegr. a. D. Witt, Milkerei, Factor. Reiß ehem. Bäcker, Lupp, Seiler. Uneiko, Wolter, Schlosser. Mauf, Frl. Kähler, Wwe.
40 Schornsteinfegermeister Schnell E.
41 E: Militär-Fiscus. — Schultz, Salopiatta, Vicefeldwebel.

— Oberhaberberg. —

## Haberberger Sackgasse.

— Oberhaberberg —

1 E: Secretärfr. Jäckel, 3. Fließstr. 43.— Moritz, Bote. Küßner, Buchbind. Gludau, Mont. Schulz, Schmied. Scheibert, Berger, Maler. Engel, Inval. Scheibert, Zimmerm. Schneege, Lackierer. Krüger, Korbmachermstr. Neumann, Fleischer. Neureuter, Schreiber. Neumann Tischl. Korsch, Kutscher, Schirrmann, Putzer. Engel, Zimmer, Grube, Schneiderinnen. Pohl, Brodfrau. Gludau, Riemann, Zimmer, Frl. Neumann, Müller, Rogat, Thielert, Neumann, Kaul, Küßner, Ww.
2 E: Bäckermstr L. Schmidt, Mühlenstr. 18/19. V: ehem. Bäckermeister Otto Zieske. — Wölk, Bäcker. Großkopf, Schwenkner, Schloss. Willner, Klempner. Hein, Ruchay, Tischler. Kubiluhn, Kutscher. Preuß, Siedelmann, Zimmerl. Leopold, Maler. Schwenkner, Großkopf, Szemkus. Schmiede. Stobbe, Schuhmacher. Schwenkner, Stellm. Kascheike, Mühlenbes. Bartsch, Seiler. Wichmann, Schneiderin. Großkopf, Frl. Danehl, Jung, Manneck, Röll, Böhm, Faust, Willner, Seidler, Hoffmann, Urhahn, Aust, Fröhlich, Kretschmann, Dannenberg, Preuß, Färber, Gehrmann, Strehl, Leopold, Genath, Rundau, Rippke, Wwn.
3 E: Maurermeister Klapproth, Unterhaberberg 49. V: Frau Florian. — — Knöpke, Zimmerm. Bertram, Gause, Angrabeit, Schlosser. Kunter, Factor. Bechler, Kutscher. Lingthaler, Tischl. Neumann, Schuhm. Reich, Stellmacher. Kloß, Postschaffner. Brandtner, Monteur. Florian, Schuhm. Altrock, Rogge, Schmiede. Hauptmann, Schlossermstr. Florian, 2 Buchhalterinnen. Hauptmann. Näherin. Leng, Frl. Knöpke, Schneiderin. Griego, Seidler, Bleinagel, Wölk, Bartsch, Thiel. Angrabeit, Rodeit, Deubler, Märs, Stragies, Fuß, Bittrich, Peick, Krause, Strippel, Leng, Wwen.
4 E: Weinhändler Czygan, Münchenhofstraße 12. — Glückmann, Handelsm. Liedtke, Tischl. Reinhold, Brandner, Ulrich, Schuhm. Kahnert, Wolter, Klempn. Gronwald, Godau, Thal, Kutsch. Hennig, Verkäuferin. Rohde, Kleinfeld, Neumann Krause, Schmiede. Domnick, Schipper, Ast, Wichmann, Hankel, Will, Kahnert, Bandlitz, Hennig, Preuß, Mertins, Godau. Grigo, Griebner, Groß, Metz, Stubbe, Dath, Schulz, Suckrow, Rahn, Wittwen.
5 E: Kaufm. L. F. Hellmann, Bad Harzburg. V: Schuhm.-Frau Florian in Nr. 3. — Gronau, Kutscher. Podehl, Schuhm. Neumann, Klempn. Schulz, Fact. Wesselowski, Tischl. Grunert, Schrade, Schmiede. Heinrich, Krankenpflegerin. Schrade, Kuhn, Näherinnen. Gause, Schneiderin. Kuhn, Reuter, Schmidt, Glaubach, Schrade, Wwen.
6 E: Kaufm. Awischus in Döbeln. V: Frau Florian in Nr. 3. — Waitschat, Benersdorff, Kellermann, Schneider. Schulz, Mintel, Hasenpusch, Factore. Fischer, Beil, Kutscher. Maleike, Unruh, Schmiede. Lebarts, Bahnwächter. Pfennig, Zimmerm. Neumann, Sattl. Werthwein, Tischler. Böhnke, Schloss. Masanke, Kellner. Rosengart, Maur. Pfennig, Przyborowski, Frl. Mann, Bendorf, Krause, Hinz, Wwen.
7 Maurer Rieß E. — Hartmann, Melzer, Tischler. Andreskewitz, Collecteur. Koschinski, Maurer. Jonigkeit, Rombach, Kutscher. Toussaint, Kaufmann. Meyer, 2 Schlosser. Hammer, Handl.-Gehilfe. Rehse, Stellm. Schaak, Fact. Balzer, Näherin. Blöß, Koschinski, Frl.
8 E: Rentier Ernst Will, Oberhaberberg 40. — Joppin, pens. Eisenbahn-Schaffn. Wittke, Zörner, Bäcker. Will, Postbote. Albrecht, Altsitzer. Börschler, Standt, Kutscher. Klein, Schneider. Becker, Hilfsbremser. Schmidt, Stellmacher. Schmidt, Maschinenschl. Kantelberg, Schuhm. Bardowski, Hilfswächt. Blank, Guzeit, Werner, Müller, Bartsch, Fact. Ewert, Tischler. Schmidt, Port. a. D. Hirsch, Mill, Frl. Lemke, Zunkemat, Wwen.
9 Stuckateur Braun E. — Haak, Schmied. Hotopp, Höker. Augstein, Händl. Käsler, Schulz, Kutscher. Schreblowski, Dachdecker. Walenski, Neumann, Stullgies, Schlosser. Glogau, Schuhm. Thiesfeld, Maurer. Altrod, Pohl, Töpfer. Fischer, Steinmetz. Speer, Wirthin. Bewernick, David, Potreck, Walenski, Frl. Thiesfeld, Glogau, Schmidtke, Pählke, Wwen.
10—14 E: Kaufm. Wißtymiecki, Weidendamm 3. V: Assist. Andruszat, Drummstraße 5.
10 Bauplatz.
11 Fehring, Commis. Schmidtke, Kutscher. Prill, Fröhlich, Schmiede. Holstein, Hilfsbremsl. Tollkühn, Maler. Kunkel, Feilenhauer. Horn, Bür.-Geh. Wan-

nags, Eisenbohrer. Gronau, Conditorgehilfe. Maslowski, Victualienhändler. Doneit, ehem. Gutsbesitzer. Lack, Buchbinder. Hennig, Schustereit, Maurer. Schödsack, Wirthin. Frau Doneit. Fuß, Endom, Maslowski, Faust, Tollkühn, Schnittkus, Schlubbe, Wannags, Raudies, Möwert, Wwn.

11a Zimmermann, Briefstr. Löwe, Former. Mügge, Kleidschun, Schlosser. Pfahl, Postschaffner. Skopp, Altsitzer. Silberbach, Schäffer. Törner, Hausbote. Großmann, Zimmermann. Großmann, Bäcker. Großmann, Invalide. Tolney, Händler. Burle, Bureaudien. Meinke, Fleischer. Brzoska, Maurer. Prange, Wirthin. Großmann, Wittrin, Reske, Silberbach, Kinder, Neumann, Wwen.

12 Buhlmann, Lithogr. Reich, Postschaffn. Florian, Klempner. Arndt, Schieferdecker. Siegmund, Winkelmann, Kutsch. Thiel, Neumann, Mahnke, Tischler. Becker, Schuhmacher. Funk, Wiemann, Bahnarbeiter. Bohn, Maurer. Frau Baranski. Niemann, Schneiderin. Dahsel, Frl. Preuß, Ditschuneit, Wachowski, Lange, Dahl, Wwen.

13 Schmolley, Töpfer. Neumann, Wolff, Petrusch, Nitt, Tischl. Endom, Schmied. Witt, Klempner. Liedtke, Bäcker. Kelbassa, Schimmelpfennig, Fact. Groß, Dienstm. Prilla, Oertel, Schuhmacher. Liedtke, Hausdiener. Knorr, Kellner. Schwarz, Kutscher. Giesar, Zimmerm. Nitsch, Wirthin. Kantelberg, Handelsfrau. Nitt, Krankenpflegerin. Bertram, Schneiderin. Sziborra, Schmollei, Morgenstern, Fräul. Thielke, Trampenau, Dramsch, Knorr, Endom, Paul, Link, Schimmelpfennig, Wölf. Bernoteit, Ww.

14 Aufenacker, Böttchermstr. Wachowski, Schmied. Genath, Dachdecker. Huck, Postschaffner. Baltrusch, Schmied. Newiger, Hopp, Briefstr. Jacob, Schloss. Domrenke, Faßkellner. Skrodski, Kaufm. Schaaf, Feilenh. Sackreuter, Makuth, Schlosser. Becker, Klempner. Bludau, Brosius, Zimmerl. Redwans, Schröder, Wermke, Factore. Keilnweit, Näherin. Bludau, Pilokat, Schneiderinnen. Kahnert, Bartsch, Grohnert, Kretschmann, Krause, Wwen.

15 E: Dr. med. Praust in Guntersdorf bei Merseburg. V: Particulier Praust, Steind. Wallstr. 8. — Jagunt, Schneider, Gronau, Maler. Warm, Friseur. Salecker, Zimmermann. Rehberg, Töpfer. Papke, Lackierer. Naujoks, Barb. Lemke, Maurer. Salecker, Schuhm. Diemke, Horst, Schmiede. Rehberg, Schuhm. Denk, Göhring, Lange, Naujocks, Fact. Ramm, Former. Rosenberg, Putzer. Riebensahm, Brodfrau. Borm, Göhring, Seidler, Frl. Spey, Nitschmann, Pawel, Bindschus, Albrecht, Pohnke, Gronau, Naujocks, Horst, Ensikat, Wwen.

16 E: wie vor. — Lehmann, 2 Techniker. Glaap, Dorsch, Blöck, Schloss. Janzon, März, Former. Petereit, Schiffte, Reimann, Schmiede. Petri, Tischl. Deblitz, Böttcher. Ritter, Schneider. Schulz, Lehmann, Rabe, Kutscher. Barkowski, Pätschke, Invaliden. Schwarz, Müller. Biesen, Bahnarb. Weinreich, Heizer. Schmolley, Hilfsbremser. Reinhold, Wäscherin. Schmolley, Plätterin. Klein, Janzon, Schneiderinnen. Blöck, Petri, Thielert, Glaap, Schäde, Gudowius, Schulz, Blank, März, Wwen.

17 E: wie vor. — Neumann, Gehrmann, Glaser, Biallas, Fact. Götz, Goldarb. Pinsch, Kutscher. Rosenau, Endrulat, Hein, Stellm. Senf, Schmied. Bludau, Wenck, Schuhm. Biallas, Goldau, Schneid. Nieswand, Comtorist. Buskies, Kellu. Mischke, Zipper, Klempn. Sausmikat, Plustat, Tischler. Schwarz, Heizer. Goldau, Götz, Frl. Eichler, Enskat, Rosenau, Zastrozki, Markuse, Waschull, Linck, Pinsch, Wwen.

18 E: Kaufmann Praust, Steind. Wallstraße 8. — Radzuwill, Invalb. Kinder, Maler. Bindszus, Klempner. Augustinat, Schuhmacher. Holländer, Schneidemüller. Riemann, Müller. Albrecht, Heizer. Stallbaum, Schmied. Kauker, Factor. Bindokat, Schneider. Scharfenort, Händlerin. Nöske. Widder, Fräul. Butzlaff, Arbeit. Frau. Staschcitus, Stuhrmann, Wwen.

19 E: wie vor. — Junius, Burke, Waschkau, Schmiede. Hirsch, Pfeiffer, Invalid. Herrmann, Commis. Balszun, Dahl, Schuhm. Tausendfreund, Gärtner. Hinz Lackierer. Wolff, Näherin. Lambeck, Frl. Hinz, Bahra, Atrock, Skubich, Samulat, Naugnick, Balszun, Burke, Wölk, Kühn, Post, Wwen.

20 E: wie vor. — Schröter, Sergeant. Zimmermann, Schuhmach. Scheibert, Maler. Nieswand, Oberputz. Ankelmann, Wäscherin. Arnold, Wwe.

— Oberhaberberg. —

## Haberberger Schulstraße.

— Unterhaberberg. —

1 Baustelle des Fuhrh. F. H. Albrecht, Unterhaberberg 22.

2 Partic. F. W. Richter E. — Doppelstein, Zugführer. Seeger, Lademstr. Schober, Mag.-Bureau-Assistent. Bartel, Heizer. Dägling, Frl. Klingelstein, Bankbote. Seegers, Wwe.

3 E: Geh. Comm.-Rath Bittrich, Brückenstraße 4. — Mertens, Steuerbeamter. Barowsky, Comptoirist. Freitag, Schuhmacher. Baranowski, Bäcker. Steinchen, Kaufmann. Eisenblätter, Lehrer. Patschke, Eisenb.-Sup. Honeit, Schreiber. Richlitzki, pens. Gendarm. Gedamski, Schaffner. Strobel, Schloss. Feyerabend, 2 Fräul. Blässner, Hartwig, Köping, Frl. Feyerabend, Volkmann, Hartwig, Wwen.

4 Partic. Wwe. Hinz E. — Brzezinski, Steuerauff. Müller, Maler. König, Töpfer. Tiedemann, Werkführ. Herrmann, Meier. Brück, Lehrer a. D. Naujoks, Lehrer. Bonikowski, Ewert, Brückmann, Fact. Quandt, Telegr.-Arbeiter. Kumm, Schlosser. Brück, Wwe.

5 Particulier W. Rentel E. — Pieper, Kutscher. Remk, Eisenbahn-Schaffner. König, pens. Gendarm. Oltersdorf, Fleischermeister. Zwillus, Arb. Krajniewski, Lehrerin. Sambraus, Wirthin. Schulmeister, Neumann, Kähler, Wwen.

6 E: wie vor. — Drehs, Maschinenb. Koslowski, Maler. Till, Leinwandhändl. Schweiger, Bureau-Assistent. Kempka, Techniker. Gropp, Buchhalter.

7 E: Zimmermstr. Ferd. Perkuhn, Schienenstraße 7. — Kraß, Milit.-Anwärt. Lemke, Näherin. Thiel, Kaufmann, Dahl, Schuhmacher. Gollop, Kasten, Factore.

8 Kastellan Sokolowski E. — Schreiber, Locomotiv-Führer. Baß, Werkführer. Lemke, Invalide. Hellmer, Arbeiter. Minuth, Fräul. Kunze, Gottschalk, Wwen.

9 Buchhalt.-Wwe. Bennig E. — Reimer, Eisenbahndiätar. Bludau, Techniker. Hopp, Smaluhn, Briefträger. Lange, Wirthin. Jacobi, Buchhalter-Wwe. Weichat, Lange, Wwen.

10 Handelsfrau Hein E. V: Bäckermstr. Latt, Oberhaberberg 15. — Braun, Redacteur Kurras, Zimmerm. Fligge, Schlosser. Behrendt, Maurer. Pockahr, Schmied. Heidenreich, Stellmacher. Pietsch, Kutscher. Eisenblätter, Fact. Mischke, Schlosser. Zaslowski, Wagenmeister. Tolf, Frl. Kreutz, Schneiderin. Wolff. Podszus. Mischke, Wwen.

11 E: Maurermstr Wollmann, Oberhaberberg 19. — Baustelle.

12. 13. Städt. Eigenthum. — Kneiphöffsche Mittelschule. Frau Wagel.

14 E: wie vor. — Fröbel'scher Volks-Kindergarten. Caccia, Frl. Blasy, Lehrerin. Blasy, Wwe.

15 E: wie vor. — V: Mädchen-Volksschule. Wölk, Rektor. Jaquet, Schuldiener.

16. 17 Schulhöfe.

18 Städt. Schulgebäude und Turnplatz.

— Unterhaberberg. —

### Haberberger Wallstraße.

Ravelin Haberberg — Ravelin Friedland.

### Hakengasse.

(Seitwärts der Schanzenstraße am Sattlerplatz.)

### Hamannstraße.

— Münchenhofplatz. —

1 Olck'sche Erben E. V: Professor Olck. — Birkholz, Kaufmann. Armborst, Stegmann, Willimzig, Wäger. Willimzig, Handlungs-Gehilfe. Olck, 2 Frl. Kreitz, Kaufm.-Wwe. — Geschäftslocal des Kaufmanns Birkholz und des Bäckermeisters O. Petersdorf.

1a Verkaufshalle des Kfm. H. Cohn. — Pusack, Bäcker.

2 Schankwirth Scheffler E. — Engel, Fleischermstr. Bartenwerfer, Bautechn. Bormann, Postassistent. Witt, Thiel, Postgeh. Stuhrmann, Trödler. Ladwig, Commis. Götz, Schneidermstr. Lehmann, Frl. Wittmann, Lehmann, Rekowski, Wwen.

— Holzstraße. —

### Hasselstraße.

— Oberhaberberg. —

1 E: Hassel'sches Stift. V: Mittelschullehrer Robscheit in Nr. 2. — Schmidtke, Oberpost-Secretär. Emmlat, Eisenb.-Secretär. Kollberg, Wissenschaftlicher Lehrer. Rogge, Lehrer Schulz, Kfm. Johne, Eisenb.-Secr.-Wwe.

2 E: wie vor. — Rehs, ehem. Organist. Robscheit, Lehrer. Knblitz, Verkehrs-Insp. Konichel, Prediger. Peschutter, Lademeister. Grundt, Eisenb.-Secret Serpentat, Frl. Schmidt, Lenz, Link, Wittwen.

— Artilleriestraße. —

### Heiligegeiststraße.

— Altstädtische Langgasse. —

1 E: Schlosserfrau Jordan. — Klein, Schäftefabrikant. Nicolaus, Schlosser. Fischer, Schwarz, Schneider. Allester, Schmied. Rückmann, Zimmermann. Knoblauch, Barbier. Rindau, Höker. Grunert, Handelsfrau. Klein, Stepperin. Behrendt, Kühn, Wittwen.

2 E: Kaufmann, Kalisky, Rhesastr. 7. — Speicher.

3 E: wie vor. — Hedler, Steueraufseher. Radee, Tapezierer. Szymanzig, Fleisch. Hinzmann, Liehr, Schneider. Büttner, Stein, Heizer. Radtke, Lederzurichter. Kinder, Versicherungs-Inspekt. Liehr, Stein, Feuerwehrl. Hausendorf, Klisch, Näherinnen. Gußeck, Weluda. Wwen.

4 E: Klempnermstr. Grigatis, Oberrollberg 6. — Aßmann, Schlosser. Kozian, Bäcker. Schlicht, Schneider. Czigult, Schneiderin. Höpfner, Gesindeagentin. Scharfenorth, Näherin. Noske, Ritter, Buttgereit, Wwen.

5 Zimmmerm. Wandowski E. — Brekau, Maurer. Hesse, Maler. Hesse. Arbeit. Brekau, Hebamme. Ziebach, Wwe.

6 E: Boretinssche Erben. V: Kupferschmied Genath. — Jany, Klempner. Gerlach, Maler. Werner, Zimmerm. Bolz, Steinschläger. Gelhaar, Klempn. Kugelies, Tischler. Richter, Rodeike, Schuhm. Genath, Kupferschmied. Nagel, ehem. Gastwirth. Zinnau, Töpfer.

Gratias, Himmel, Schneider. Mertins, Tischlermstr. Schneidereit, Frl. Löllge, Aufwärt. Lapöhn, Raujokat. Liedtkemann, Förster, Heidemann, Buttgereit, Hortgäng, Marienfeld, Buchholz, Neumann, Wwen.

7 Zu Hamannstr. 2 gehörig.

8 Gastwirths-Wwe. Pröck E. — Jukalla, Nestel, Kirkowski, Maurer. Sabrowski, Schneider. Pröck, Kaufmann. Standt, Faßkellner. Laurischkat, Druckerin. Fischer, Händlerin.

9 E: Kfm. Louis Krause, Sackh. Hinterstraße 37. — Frindt, Schneider. Buzke, Jorzig, Tischler. Schimmelpfennig, Fleischer. Wannke, Factor. Pfahl, Schuhm. Schmidt, Händlerin. Rother, Näherin. Prang, Wwe.

— Kleine Holzstraße. —

10 Löwe-Speicher zu Holzstr. 8. E: Kfm. Flatow.

11 Lamm-Speicher zu Holzstr. 7. E: Kfm. Fetscher, Hökerstr. 2.

12 Schwan-Speicher zu Holzstr. 6. E: Kfm. Hellwig, Holzstr. 6.

13 E: Kaufm. Weber'sche Erben, Altstädt. Holzwiese 7a. — Baumgarth, Faßkellner. Krause, Schneider. Krause, Arbeiter. Brombach, Näherin. Brockmann, Händlerin.

13a Schuhw.-Fabrikant L. Pelz E. — Sprunk, Fleischermstr. Neitzel. Kaufm. Neitzel, Schriftsetzer. Neitzel, Uhrmach. Grözinger, Schneider. Neitzel, Fräul. Lau, Neitzel. Wwen.

14 E: Particulier Liedtke, Sackheim 57. — Strehlau, Schuhmachermstr. Gelhaar, Schuhm. Blankenstein, Maurer. Blankenstein, Beyer, Zimmerl. Blankenstein, Näherin. Blankenstein, Wwe.

— Altstädtische Langgasse. —

## Heinrichstraße.

— Drummstraße. —

1 E: Frl. Briehn, Unterrollberg 2/3. — Kelch, Schuhm. Räder, Schneider. Wiltzoch, Maurer. Gerhardt, Stellm. Elisat, Arbeiter. Gruffke, Schneiderin.

2 Tischlermstr. Ziel E. — Arndt. Röthlinger, Wilhelm. Bartschat, Schneider. Engel, Ziehl, Tischler. Hinz, Heldt, Schuhm. Ott, Crispien, Maler. Borbe, Kutscher. Wambach, Balzer, Factore. Flügel. Dunkel, Wittwen.

3 E: Maurer, Aug. Behrendt, Ausfallthorstr. 2. — Mühlenschlag, Ewert, Schneider. Barthauer, Schriftl. Hartmann, Nuckelt. Factor. Göze, Schloss. Gehrmann, Händlerin. Klein, Zimmat, Melzer, Volkmann, Dahlmann, Wwen. — Fenster-Reinigungs-Institut von Hothmann & Meitzner.

4 Fleischhändl. W. Krewitzki E. — Püschel, Landwirth. Borutzki, Postschaffn. Heske, Kellner. Groß. Bür.-Geh. Groß, Magistrats-Acb. Wolff, Schneider. Brokat, Factor, Molter, Lohndiener. Wolff, Ww.

5 Particulier Flieder E. — Bertram, Dachdecker. Gerber, Depeschenbote. Störmer, Kaufm. Flieder, Agent. Krause, Schalt, Rädisch, Raujoks, Fact. Katschinski, Runge, Schnd. Saager, Brandt, Dooft, Postillone. Kranich, Schulz, Schlosser. Gronau, Frl. Ender, Schneiderin. Plüschke, Woschnack, Quitsch, Gutzeit, Kranich, Urban, Wwen.

6 E: Fräul. Alter, Sackh. Kirchenstr. 21. V: Höker Paschke in Nr. 26. — Becker, Schreiber. Erdtmann, Barb. Neumann, Wwe.

7 Frau Clara Neumann E. — Fischer, Rentier. Hennig, Kuhn, Lindenau. Maurer. Stein, Arb. Birth, Masuch, Krause, Wwen.

8. 9 Kaufmann C. G. Berneck, Colonialwaarenhändl. E. — Gerlach, Schneid. Glag, Borowski, Tischl. Herbst, Werkführer. Klink, Briefstr. Scheffler, Schneidermstr. Gand, Möller, Ritter. Hatt, Neumann, Seddig, Factore. Pahlke, Hautboist. Rudat. Lagerverw. Frenzel, Kaufm. Kretschmann, Kastellan. Möller, Tapez. Kalinka, Kassenb. Preuß, Gastw. Stolle, Krankenpflegerin. Kalinka. Korbjuhn, Plügge, Wwen.

10 E: Partic. Mucha, Hintere Vorst. 35/36. V: Wwe. Braunsfeld. — Räder, Taar, Zillgitt. Schneidermstr. Stobbe, Friseur. Müller, Musiker. Suhr, Roß, Syperrek, Bannasch, Seidler, Feuerwehrleute. Heske, Briefstr Brilatus, Schutzmann a. D. Dreyer, Weischwillat, Latta, Tissat, Rausch, Schnd. Wietander, Kupferschied. Wölk, Maurer. Klinger, Reisend. Börth, Höker. Bajorath, Schloss. Görke, Koch. Stormer, Hansab. Müller, Uhrmacher. Schink, Schüßler, Grohnwald, Mattern, Kösling. Radolleck, Kämmereit. Braun, Wolff, Wölke, Süß, Klein, Maibaum, Plewe, Schröder, Ewert, Factore. Klinger, Gasanzünder. Zehrt, Hoteldien. Stobbe, Brückenaufzieher. Rohrmoser, Buchbinderstr. Hinz, Müller, Knapp, Krüger, Kretschmann, Börth, Wittwen.

11 E: Frl. Weiß, Alter Graben 3. V: Mehlhändl. Schulz, Kreuzstraße 22. — Heck, Schloss. Heck, Plieschke, Factore. Ausländer, Schuhm.-Frau. Heck, Klein, Wwn.

12 E: wie vor. — Moykus, Pferdemakler. Parchem, Monteur. Günther, Factor. Schmidt, Wwe.

13 Zimmerm. Herrmann E. — Herrmann, Commis. Gorlo, Kuhlmann, Schuhm. Schaluppe, Arb. Fligge, Wwe.

— Kreuzstraße. —

14 Fleischermstr. F. Winter E. — Puckropp, Postgehilfe. Kischnick, Fleischer. Groß, Agentin.

15 E: Restaur. Korsch, Albertstraße 9. — Major, Hanspassieer. Grube, Gef.-Aufs. Schneider, Siegmund, Schneider. Helmig, Lederzur. Holland, Zimmerm. Zimmermann, Töpf. Topilowski, Bieren-

brodt, Briefträger. Aders, Händler. Jährling, Müller, Grube, Fact. Hoyer, Fresser, Dulz, Wwen. Sachitzki, Achenbach, Frl.

16 E: Frau Wilhelmine Gebhardt, Schönstraße 1. V: Schuhmacher Bartsch. — Müller, Urbigkeit, Tischler. Debliz, Kellner. Köck, Postbote. Christen, Fleischhändler. Gedrinski, Kohn, Fact. Köck, Krüger, Wwen.

17 E: Schlossermstr. Grodde, Sachs. Kirchenstraße 24. V: Wwe. Baumeister. — Grodde, Maur. Schniggenberg, Sterbekassen-Collect. Rabbel, Tischl. Löthe, Zimmerm. Stolz, Maler. Baumgardt, Maurer. Reuß, Fact. Neumann, Hebamme. Schrade, Schön, Wwen.

18 E: Apotheker May, Steindamm 114. — Laboratorium.

19 E: wie vor. — Thran, Bäcker. Sauff, Schreiber. Bartsch, Factor. Michau, Höllner, Wwen.

20 E: wie vor. — Laboratorium und Waarenhaus.

— Steindamm. —

21. 22 E: Kfm. B. Behrendt, Steindamm 110/11. Speicher.

23 E: Frau Restaurateur Manneck, Unterhaberberg 56. — Manneck, Restaurat. Saß, Uhrenhdl. Kuhn, Friseur. Peyer, Kellnerfrau. Heldt, Wwe.

24 E: Rentier Herm. Weiß. — Glaner, Schneidermeister. Störmer, Schneider. Pelz, Stellmachermeister. Schönhoff, Schreiber. Matzke, Fact. Heinrich, Goldarb. Pelz, Ob.-Maschinenmstr. Schmeer, Schneiderin. Eggert, Wwe.

25 vergl. Kreuzstraße 12.

— Kreuzstraße. —

26 E: Frau Kaufm. Minna Stengel, geb. Schütz. V. Schutzmann a. D. Schmidt, Wiese 11. — Gubert, Schlosser. Engel, Kellner. Ströhl, Hausdiener. Dietrich, Kutscher. Hasenberg, Borchert, Glag, Wittwen.

27 Wwe. Awiszus E. — Esch, Fleischhändler. Radtke, Kutscher. Klein, Arb. Dannike, Wwe.

28 E: Kfm. Otto Paccusius, Herbartstr. 10. V: Kaufmann Berneick in Nr. 8/9. — Losch, Schlosser. Schmidt, Monteur. Pastolla, Schneider. Laskowski, Maschinenbauer. Tausendfreund, Factor. Schlatter, Gunell, Wwen.

29 Tischlermstr. Köck E. — Geschwandtner, Zimmerm. Harman, Steinmetz. Tobias, Steindrucker. Funke, Schriftf. Hübschke, Böttcher, Spirgatis, Wwen.

30 Tischlermstr.-Wwe. Franke E. — Pleitau, Schuhmachermstr. Hagner, Factor. Seidler, Näherin.

32 E: Fräul. Alice und Lina v. d. Osten-Sacken, Hintertragh. 38. V: Töpfermeister Majkowski, Sackh. 89. — Eisenberg, Hirsch, Tischl. Geyer, Schaustell. Thissen, Artist. Kurschat, Bäcker. Heß, Kutscher. Bartschat, Fischer, Schuhmacher, Factore. Krüger, Petrowski, Wittwen.

— Brüderstraße. —

32 E: Kaufm. Migeod, Theaterplatz 2. — Rau, pens. Feuerwehrmann. Rudat, Maurer. Steinert, Fact. Jacob, Kellner. Hoffmann, Klempn. Nieswandt, Händl. Baumgärtel, Schwedland, Steinert, Ww.

33 E: wie vor. — Mischonat, Wächter. Mischonat, Tischl. Dahm, Hahn, Fleisch. Reinke, Bürstenhändl. Puschnerus, Fact. Puschnerus, Wwe.

34 E: Kaufmanns-Frau Burgemeister, geb. Pietschner, in Berlin. V: Schutzmann Karsubke, Sternwartstr. 25. — Krämer, Kellner. Möhrke, Schlosser. Pokolm, Fact. Herrmann, Bonk, Liedig, Schuhm. Zölius, 2 Zimmerl. Scheffler, Schneiderin. Donat, Wäscherin. Hahn, Agent.

35 Schuhm.-Wwe. Gauer E: — Umlauf, Kerwien, Schneider. Gauer, Commis. Didschun, Schneidermstr. Kuhlenkamp, Milit.-Inval. Flemming, Müller, Wwn.

36 Schuhmmstr. Wittenberg E. — Fischer, Schuhmachermeister. Kröhnert, Hintz, Wittwen.

— Drummstraße. —

## Henschestraße.

— Schützenstraße. —

1 Wwe. Laßeck E. — Legien, Kaufm. Mix, Referend. Grabow, techn. Eisenb.-Secr. Tulnweit, Oberl.-Ger.-Secr. Gabriel, Gerichts-Secretär. Fräul. Elsa Kühn, Clavierlehr. v. Frankenberg u. Prochliz, Wwe. Niezki, Kühn, Pfarrer-Wwen. Schmidtke, Rentiere.

2 Wwe. Borowsky E. — Großkreutz, Ger.-Assessor. Kowalewski, Buchhltr. Lundgreen, Giese, Kaufm. Scheibert, Reg.-Secr. Mucha, Rentier. Schindler, Zeuglieutenant. Giese, Lehrer-Wwe. Kowalewski, Frl. Sanio, Wwe.

3 E: Rentier Hiller, Schützenstraße 10. — Sprengel, Kaufm. Hiller, Rentier. Rüter, Ober-Landesger.-Rath. Strauß, Fact. Claaß, Kaufm.-Wwe.

4 Rentier-Wwe. Stambraks E. — Saßnick, Assec.-Oberinspect. Splettstößer, Landmesser. Kroll, Reg.-Baumstr. Götting, Kaufm. Schwiening, Dr. med. Drewes, Ger.-Assessor. Götting, Agent. Hawring, Reg.-Secr. Radzio, Prov.-Steuersecr. v. Sodenstern, Fähnrich. Rohloff, Oberpost-Assist. Götting, Kfm.-Wwe. Schönfeld, Rentiere. Schulz, Schneiderin.

— Schönstraße. —

5 Rechtsanw.-Wwe. Lange E. — Malotka, Postsecretär. Dolle, Referendar. Lange, Ger.-Referend. Wehr, Frau Landeshauptmann. Porrmann, Rentiere. Gutmacher, Regling, Hinz, Winkler, Wwen.

6 E: Bäckermstr. W. Wohlgemuth. — Bartsch, Reg.-Bür.-Diät. Laukiehn, Reg.-Secr. Hellwig, Reg.-Bote. Cabell, Assec.-Beamt. Hasse, Rentier. Spiro, Reg.-Bauführ. Lange, Schuhm. Schmidt,

Friseuse. Posseldt, Quiadkowski, Dobert, Wittwen.

7 Rentière Streit E. — Altendorf, Reg.-Rath. Müller, Dr. phil. Oberlehrer. Krey, Reg.-Baumeister.

8 E: Töpfermeister Kugland in Nr. 9. — Tischler, Generalmajor z. D. Schulz, Oberst. v. d. Heyde, Hauptm. Körting, Generalarzt. Preugschas, Kanzl. Weyl, Major-Wwe. 2 Frl. Weyl, Lehrerinnen.

9 Töpfermeister Kugland E. — Essert, Professor. Lambert, Reg.-Baumstr. Noack, Pr.-Lieut. Stanius, Bur.-Vorst. Riebensahm, Vonberg, Bärwald, Holz, Kaufl. Schmuck, Telegr.-Mechan. Noak, Oberst-Wwe. Wolff, Rentiere. Gscheiter, Roll, Wittwen.

10 E: Töpfermeister Kugland. — Buske, Hauptm.-Wwe. Dr. jur. Weyl, Priv.-Doc. Karge, Dr. phil. Dieck, Postrath. Schulz, ehem Buchhändl. Bahlke, Lewandowski, Neitzke, H. Eichelbaum, A. Eichelbaum Kaufl. Aßmann, Schloßmeister. Bosse, Rentier. Honeit, Maschinenb. Dombrowski, Hagen, Eichelbaum, Sucker. Wwen.

11 E: Bauunternehmer Fr. Lockau, Mitteltragheim 1f. — Alexander, Landger.-Rath. Dr. Jeep, Professr. Toobe, Papendieck, Kaufl. Toobe, Rentière.

12 E: wie vor. — Förstnow, Kaufmann. Lokau, Bauuntern. Dr. Jäger, Oberstabsarzt. Dr. Katerbau, Reg.- u. Med.-Rath. Silberstein, Kaufm. Wien, Comm.-R.-Wwe. Link, Kutscher. Götze, Frl.

13 E: wie vor. — Stobbe, Second.-Lieut. Frau Dr. Stobbe. Rogge, Klempner. Bartezki, Kaufm.

14 E: Paul Arnold, Hintertragh. 60. — Schönmann, Kaufm. Schneidereit, ehem. Gastwirth.

15 E: wie vor. — Böhnke, E. C., Kaufm. Dr. Mertens, Eisenb.-Director. Kraf, Reg.-Baumeister. Arnold, Maurermstr. Döhring, Rentier. Rezlaff, Wwe. Mayr, Opernsängerin. Rudolph, Schauspielerin. Schüller, 2 Frl.

16 E: wie vor. — Dr. Dultz, Reg.-Rath. Drandt, Oberst. Stellmacher, Jacoby, Kaufl. Gräger, Betr.-Insp. Hein, Frl.

17 E: Kaufm Eggert, Mitteltragh. 11. — Platz, Fact.

18 E: Maurermstr. Runge, Moltkestr. 1. — Heister, Kaufm.-Wwe. Mohr, Geh. Baurath. Weinberg, Amtsger.-Rath. Lewy, Kaufm. Dr. phil. Lullius, Oberlehrer. Mohr, Rent.-Wwe. Haase, Kfm. Gaj, Specialcommissar. von Kruse, Glowsda, Privatieren Tolksdorf, Lehrerin. Habrowska, Stiftsdame. Packheiser, Rentière.

19 E: wie vor. — Schulz, Zimmermstr. Dr. med. Olfers, prakt. Arzt. Maul, Postrath. Werner, Subdirect. Rentkowsky, Wwe.

20 Lieutenant Otto Harich E. v. Mirbach, Ingen. O. Steegel, Pfarr-Wwe. v. Krzywicki, Doktor-Frau. Schulz, Obervost-Dir.-Secr. Schulz Wwe.

21 E: Locomotiv.-Führ. a. D. Carl Rohse, Mittelgrabenstraße 4b. — Naumann, Ob.-Postdirect.-Secret. Dr. phil. Rölling. Neumann, Reg.-Secr. Schanzenberg, Bierverleger. Rohse, pens. Loc.-Führ. Rieck, Bäckermstr. Besch, Guts-Rend.-Frau. Rudat, Kaufm. Führer, Reisend. Botzwaß. Bur.-Diät. Knorr, Stanius, Wwen. — Geschäftszimmer des Oeconomie-Hilfsvereins.

— Schönstraße. —

22 Wwe. Aug. Hartmann E. — Mührwaldt, Reisend. Kranich, Schuhmmstr. Krüger, Schuhmach. Pust, Faßkellner. Degenhardt, Reg.-Bur.-Diät. Wachsen, Buchhalter. Schwill, Techniker. Zepluch. Diener. Schröter, Gürtlermstr. Böhnke, Schaffner. Wittke, Ries, Wwen.

23 Rentier Spieß E. — Bolten, Baumstr. Maske, Müller, Reg.-Baumstr. Raudt, Weber. Secondе-Lieut. Waldbach, Candidat. Aler. Fleischermeister. Robius, Postpraktiker. Blechert, Restaurateur. Keersten, Kaufmann. Laaser, Plätterin. Beckmann, Szemetat, Großjohann, Wwen.

— Paulstraße. —

24 Ober-Landger.-Secr. Bogdahn E. — Boglowski Reg.-Feldm. von Zaleski, Referend. D. Flatauer, Rent. Heimerdinger, Zahlmstr. Hahn, Rent.-Wwe. Schröder, Navig.-Lehrer-Wwe. Meyer, Wittwe.

25 E: Frau Emma Faruhn. — Naumann, Streckfuß, Regier.-Baumeister. Wessel, Ger.-Assess. Reuter, Bücherrev. Kopp, Zimmermstr. O Neubacher, Rieck, Rent. Greulich, Forstmstr.-Wwe. Hullisch, Baumeister Fr. Kossobutzki, verw. Rentière. Goldschwamm, Privat. Fast, Schneege, Wwen.

— Schützenstraße. —

## Herbartstraße.

— Friedrichstraße. —

1 E: Part. J. Gutzeit'sche Erben. — Kuhbier, Lieut. Margies, Schriftsetzer. Bender, Feldw. Eggert, Bur.-Diät. Damerau, Tischlermstr. Schulz, Kalitzka, Krause, Tischler. Hagemann, Techn. Beckmann, Schneider. Schiemann, Gärtner. Beyer, Restaurat. Duhr, Bildh. Zachowius, Götze, Musik. Mollenhauer, Drechsler. Lehmann, Buchdr. Eske, pens. Gensd. Laak, Comt.-Bote. Margies, Schneiderin. Klein, Maur. Mollenhauer, Reimann, Factore. Klein, Aufwärterin. Bröde, Just, Conradt, Trzaska, Sydow, Fehlke, Wittwen.

2 E: Besitz. Gutzeit, Pettkuhnen. V: Höfer Gutzeit. — Schmidt, Prediger. Peters, Rechtscand. Warda, Referend. Makowski, Kaufmann. Walter, Bür.-Diät. Grigoleit, Milit.-Anw. Schmidt, Feldw. Westphal. Sergeant. Endrolath, Bierhändl. Bähr, Kellner. Kull, Lehr.-Wwe.

Vollmeister, Schober, Tischlermeister. Becker, Ober-Wachtmstr. Radtke, Bierhändler. Schaffstädt, ehem. Aufseher. Schulz, Rentiere. Arndt, Friseuse. Bajohr, Weichert, Brehmer, Dempke, Laskowsky, Gurkowski, Wwen.

3 Partic. G. Bendisch E. — Freih. v. d. Osten-Sacken, Klingbeil, Schipper Schulz Sec.-Lieuts. v. Sixtin, 2 Frl. Borck, Postsecr. Reich, Stadtsecr. Wichmann, Maur. Guhr, Tapz. Tafel, Müll. Tobias, Kanzl.-Secr. May, Prov.-Secr. Postelmann, Holz, Wwen.

4 E: Wwe. Helene Penner, gb. Claaßen. — Preuß, Hinterlach, Offiziere. Sensfuß, Brigade-Schreiber. Pampe, Wienecke, Sec.-Lieuts. Hagen, Eisenb.-Stat.-Vorsteher. Schulz, Intendant.-Secr. Schirrmann, Schreiber. Westermann, Postdirekt.-Wwe. Rebuschat, Schneider. Schirrmann, 2 Wwen. Lemke, Böhm, Zahn, Bergmann, Breitfeld, Wwen. Bergmann. Frl. Lemke, Schneiderin.

5 E: Rentier Heinr. Felskau, Augustastraße 12. — Bieske, pens. Gensdarm. Skerat, Geldbriefstr. Färber, Bäckermstr. Scheffronowitz, Partic. v. Flotow, Buchhltr. v. Flotow, Predigtamtscand. Wotschack, Sergeant. Jahnke, Bahnmeist. Reich, Bur.-Diät. Perkuhn, Partic. Persick, Rentiere. Broszeit, Schneiderin. v. Flotow, Rentiere. Radzinsky, Bieler, Wwen. Lindenau, Frl.

6 Partic. Wabbel E. — Hampus, Schuhm. Jordahn, Steuerassist. Jankowski, Fact. Imlau, Maurer. Röhl, Fuhrhalter. Forchert, Hautboist. Dittrich, Kfm. Funk, Schlosser. Neuendorf, Kaufm, Schulz, Buchdrucker. Hecht, Tischler. Rosenberger, Mil.-Anw. Arndt. Wirthin. Käckler. Hufenbach. Minuth, Täp, String, Wwen. Wölk, Fräulein.

6a E: Schuhm. Müller, Steile Str. 19. Naumann, Malermeister. Nehrkorn. Schutzm. Gähler, Brigadeschr. Bildau, Kaufmann. Beßler, Privatm. Büchner, Tischler. Koßmann, Schuschies, Schneid, Janz, Schneiderin. Spieß, Kargel. Wwen. Reich. Wirthin.

— Kalthöfische Straße, —

7 E: Partic. Rud. Steil, Wilhelmstr. 14. — v. Flotow, Dr. phil. Heinrich, Buchhalter. Meyer, Partic. Wittkat, Buchbindermstr. Groß, Braun, Maurer. Willkat, Buchdr. Jautschus, Rentier. v. Flotow, Secr.-Wwe. Splötz, Drechsl. Fabian, Rentiere. Krause, Komptoirfrau. Grämer, Link. Wwen.

7a E: Lehrer Pelikan, Kalth. Str. 1. 2. — Hensel, Ober-Landsgerichts-Secr. Drahl, Int.-Secr. Schwertfeger, Ger.-Secr. Matthes, Stations-Vorsteher. Matthes, Ger.-Assess. Kreuzmann, Ger.-Assist. Reuter, Int.-Assist. Fabricius, Postverwalter a. D. Plisch, Kluge, Wwen. Schmüter, Zwingmann, Frl.

8 Steuer-Control. a. D. Krause E. — Herrmann, Rentier. Seydler, Particul. Fischer, Provinzial-Schul-Secr. Holzapfel, Kanzleisecr. Legien, Postsecr. a. D. Loßau, Factor. Bobeth, Gutsbes. Caspryzig, Pehlke, Eichler, Wwen.

9 E: Rentier Ed. Neumann. — Fischer, Ober-Telegr.-Assist. Marquardt, Drogist Möhrs, Oberlehrer-Wwe. Tiedemann, 2 Lehrerinnen. Schumacher, Reg.-Bur.-Diätar. Rabeneck, Bur.-Assist. Richter, Clavier-Lehrerin. Kudritzki, Schmiede, Frl. Schütz, Rahn, Rabeneck, Wittwen.

9a E: Restaurateur Krücken, Villa Germania vor dem Königsthor. — Reisch, Particulier. Döbel, cand. med. Bendix, Riekeles, Kaufleute Czeczorzinski, Bautechn. Riekeles, Apoth. Corius, Reg.-Beamt. Krücken, Gastw. Eggert, Conditor. Dwillat, Wächt. Gaßner, Präcent. a. D. Rosenbaum, Arbeit. Fischer, Frl. Arndt, Galling, Hahn, Eggert, Riekeles, Wwen.

10 Rentier Herm. Schulz E. — Kecker, Polizei-Sec. Reimann, Diät. Toly, Secr. Klein, Iglowski, Schuhm. Jobst, Oberwachtmstr. a. D. Paccusius, Kaufmann. Frau v. Gerhardt. Kecker, Lehrerin. Lunitz, Frl. Lullies, Parniewski, Wwen.

10a Secr. W. Baasner E. — Laskawy, Seconde.-Lieut. Kühn, Intend.-Diät. Marquardt, Lehrer. v. Staszewski, Port.-Fähnrich. Schweinsfeier, cand. theol. Spieß, Milit.-Anwärt. Stumpf, Tischler. Willthaler, Rentiere. Böhm, Arbeiter. Zander, 2 Frl. Beuth, Honeit. Kulinowski, Böhm, Radzun, Wwen.

11 Malermstr. Herm. Thiel E. — Reef, Wiesenbaumstr. Nehrenheim, Vorschullehrer. Schumann, Eisenbahn-Betr.-Secret. Heidenhein, Referendar. Kiepert, Ger.-Secr.-Wwe. Tiehl, Malermstr. Heß, Zimmerm. Rumler, Insp. Sämann, Schmied. Butschkau, Fact. Seidler, sep. Rendantenfrau. Seidler, Directrice. Morgenfeld, Arb. Wasselowski. Viehhändl.-Frau. Schmidt, Näherin. Condereit, Ambrosius, Frl. Hensel, Lehrerin. Wotschke, Neubauer, Zahn, Wölk, Schimmelpfennig, Hensel, Schumann, Wittwen.

12 Lehrerwittwe Engelbrecht E. — Böhm, Schneid. Engelbrecht, Chemiker. Mertins, Blumenhändler. Hölge, Bote. Hensel, Hangwitz, Buchdrucker. Jost, Betr.-Secr. Trutnau, Kanzl.-Beamt. Roschacki, Postbeamt. Böhm, Uhrm. Wolf, Milit.-Anw. Raejas, Lehrer a. D. Willanowius, Gutsbes.-Wwe. Roschacki, Maurermstr.-Wwe. Block, Höfer. Wieblitz, Kaufm. Wwe. Gerlach, Verkäuferin. Tharandt, Nickel, Coym, Matthös, Wwn.

— Friedrichstraße. —

## Herderstraße.

— Henschenstraße. —

1 E: Heinrich Eggert, Lindenstr. 25. — Krause, Kaufm. Kühn, Reg.- u. Forstrat. Grude, Hauptm. Dr. Valentini,

Arzt. Mehl, Architekt. Oesten, Musikdirector. Lipp, Buchhändl. v. Besser, Major-Wwe. Schmök, Rentiere.

2 E: wie vor. — Rabe, Hauptm. Dr. Hertz, Sanitätsrath. Dr. Machatius, Stabsarzt. Siebert, Bierverleg. Bortz, Malkwitz, Krause, Buczello, Kaufleute. Gindler, Assek. Insp. Ziemer, Landw. Scheidemantel, Wwe.

— Mitteltragheim. —

**Herzogsacker.**

Gebäulichkeiten, Kasernen u. s. w. des Militär-Fiscus.

**Heumarkt.**

— Lange Reihe. —

1 E: Frl. Schmakeit, Neue Reiferb. 21. V: Restaurateur Sturmat. — Dr. Bütow, Ger.-Referendar. Thomas, Dr. phil. Schnabel, cand. med. Koch, Kfm. Hüge, Reg.-Supern. Dörks, Bellier de Launay, Sec.-Lieuts. Motzichkeit, Wermke, Fräul.

1a Subdirector Aug. Nischit E. — Poschmann, Ger.-Assessor. Klein, Lehrer. Wolter, ehem. Maurermstr. Dr. Prutz, pract. Arzt. v. Franseckl, Eisenb.-Secr. Klein, Diener. Langhals, Rentiere. v. Franseckv, Clavier-Lehrerin. Gudowicz, Böhnke, Kanitz, Wwen.

2 E: Königsberger Pferde-Eisenb.-Gesellschaft in Berlin. V: Pferdeb.-Secr. Fischer. — von Drygalski, Pferdebahn-Betr.-Direct. Batz, Oberpostsecretair. Batz, Postsecret. Lübeck, Lech, Schaffn. Püschel, Stallmstr. Legien, Kutscher. Brix, Oekonom. Batz, Fräul. Laschke, Wittwe.

3 E: Malermstr. Friedr. Häberer, Strohmarkt 4. — Wewel, Agent. Lepnies, Stat.-Vorst. a. D. Grebke, 2 Fräuls. Jankowsky, Fräul. Gerber, Farholz, Halfter, Wittwen.

4 Kaufm. Fritz Kelch E. — Geh. Rath Prof. Dr. Kuhnt. Killus. Commis. Stern, Kfm. Dörell, Eisenb.-Secr. Arndt, Lithograph. Müller, Schneiderin. Ewert, Frl. — Reitinstitut von Fritz Kelch.

5 Stadtrath a. D. Warkentin E. — B. Warkentin, Rentiere. Warkentin, Landgerichtsrath a. D. Warkentin, Gutsbesitzer-Wittwe. Dittrich, Rentier. Jordan, Prof.-Wwe. Stern, Gärtn. Jordan, Kapellmstr. Wietander, Uhrmach. Dittrich, Versich.-Insp. Bartsch, Frl.

6. 7 Stellmachermstr.-Wittwe Bark. E. — Bark, Bäckermstr.-Wwe. Buczilowski, 2 Bäckermstr. Stoll, Verkäufer. Bösoldt, Provinzial-Schulsecret. Lange, Commis. Rettig, Bäckermstr. Kurschat, Bäcker. Neumann, Kaufm. Neumann, Brunnenmach. Schimanski, Rentiere. Christopeit, Stellmachermstr. Steppuhn, Lehr.-Wwe. Schöpke, Lindenau, Fräul.

8 Kaufm.-Wittwe Dickhäuser E. — Brozat, Partic. Brasch, Rentier. Hundsdörfer, Barb. Kob, Lehrerin. Bluhm, Romanowski, Frl. Gusikat, Wittwe. — Hellmuth, Parfumerie- u. Seifen-Geschäft.

— Steindamm. —

9 E: Stadtrath Braun, Steind. 158. — Grohnert, Rechnungsrath a. D. Radtke, Frl. Albrecht, Wittwe.

10 E: wie vor. — Stallgebäude.

11 E: verw. Frau Bertha Meiy, Steindamm 156. — Fütterer, Waarenagent. Simon, 2 Kaufl. Kühn, Telegr.-Bote. Ballhorn, Präsid.-Wwe. Rödßewski. Schuhmachermeister.

12 E: wie vor. — G. Pohl, Henschel. Kaufl. Meiy, Tischlermstr. Tarrach, Arbeiter. Horn, Fräul. Fritze, Wittwe.

13 Kfm.-Frau Abramowsky E. — Roßmann, Kaufm. Gscheidel, Aichmstr. a. D. Kelch, Rechnungsrath-Wwe. Stadie, Schriftf. Glaser, Lehrerin. Hoffmann, Stoll, Frl. Worsek, Brennekam, Buchholz, Neumann, Wittwen.

14 verw. Frau v. Waldheim E: Drews, Bur.-Geh. Schellong, Partic. Voß, Stallmstr. Karoß, Rechn.-Führ. Bruß, Hauptm. Scherres, Rentiere. Hadert, Fräulein. Neumann, Gentzen, Calame, v. Röbel, Wittwen.

— Drummstraße. —

**Hinteranger.**

— Mittelanger. —

1 E: Vorstand des Evangelisch. Vereinshauses. — Evangelisch. Vereinshaus. V: Plewe, Oekonom und Stadmissionar.

2 Tischlermstr. A. Engelbrecht E. — Petzold, Tapezirer. Brückmann, Lehrer. Krüger, Invol. Matheit, Feilenhauer. Belusa, Lange, Wittwen.

3 E: Landwirthsch. Magazingenossensch. V: Kaufman Stieren, Sackheim 58. — Sommer, Link, Schuhmachermstr. Hau, Fuhrhalter. Bartsch, Kutscher. Hofmeister, Schornsteinfeger. Jelonneck, Wirthin. Allzeit, Lewald, Spirgatis, Ramm, Nagel, Wittwen.

4 Maurerpolier-Wittwe Schröder E. — Kolbe, Hinz, Kutscher. Frunder, Fact. Müller, Frl. Fränkel, Aufwärterin, Heise, Wittwe.

5 Steinsetzmstr. Neumann E. — Wagner, Maler. Bannas, Sattler.

6 E: Feilenhauer Matheit in Nr. 2. — Krause, Bildhauer. Borchert, Schuhm. Dzimbowski, Gärtner. Borowski, Arb. Deblitz, Wittwe.

7. 8 (Kohlgasse 1) E: Fräul. Lina v. d. Osten-Sacken, Hintertrgh. 8a V: Töpfermeister Mazkowski, Sackheim 89. — Heinrich, Hotop, Pernickel, Factore. Hoffmann, Maurer. Matukat, Feuerwehrmann. Bloschies, Fleischer. Haase, Schuhm.-Frau. Böttcher, Will, Schiboth, Wittwen.

— Kohlgasse. —

9 E: Glasermeister Reich in Danzig —

Heft, Bierverleg. Tolkmit, Oberkellner. Hesse, pens. Kasernenwärt. Wittenberg, Töpfer. Jeromin, Mal. General, Arb. Wittrin, Frl. Haß, Wittwe.
10 E: Postschaffn. Gagewski, Lng. Reihe 9. — Promp, Schuhmmstr. Kugge, Kutscher. Schüpke, Maurer. Schmidt, Handelsfr. Weiner, Schloss. Gudat, Kelln. Fester, Plättern. Tanzky, Wittwe.
11 E: Zahntechniker Schmidt, Münzpl. 3. V: Schneidermstr. Hinz, Mittelang. 11. — Iseleit. Schuhm. Brosch, Maurer. Kadereit, Mont. Ziehr, Schuhm. Bischoff, 2 Wittwen.

— Mittelanger. —

### Hinterlomse.

1a E: Fleischhändler Albert Wessel. — D. Meyrowitz, Kaufm. Lenz, Lehrer. Süplie, Fleischermstr. Balzun, Wittwe.
1b E: Fleischermstr. Wwe. Mirtsch'sche Erben. V: Samaritter, Vorderlomse 40. — Lenzner, Tischlermstr. Kahlke, Heinrich, Schdisky, Factore. Hasenpusch, Metallarb. Stobbe, Briefstr. Dildey, Loyal, Braun, Schmiede. Endruhn, Schriftseyer. Endruhn, Tapez. Hinz, Müller. Budahy, Zimmerm. Rage, Bär, Wittwen.
1c E: Fleischermeister-Wwe. Mirtsch'sche Erben. V: Pelikan, Kalth. Str. 1/2. — v. Walentynowitz, Uhrm. Neumann, Schutzmann. Gullatz, Bäcker. Mirtsch, Brauer. Rusch, Schuhm. Liedtke, Mal. Isermenger, Schlosser. Loyal, Heizer. Bertram, Fleischermstr. Samaritter, Fleischer. Paul, Buchdr. Rogge, Grunwald, Böttcher, Factore. Schwagerus. Rehse, Fleischer, Wittwen.
1 Fleischhändler Wessel E.
2 E: Kaufmann Herm. Pincus, Vorder lomse 33/34. — Speicher.
3 Becker-Speicher d. Kaufm. Wunderlich, Altst. Holzwiese 5b.
4. 5 E: Ziegeleibesitzer Eckardt, Kohlhof. u. Baumstr. Fink, Schloßstr. 2.
6. 7. 8 E: Bauunternehmer Burgschat, Tragh. Kirchenstraße 4c.
9 E: Kaufm. G. A. Kahlke, Moltkestr. 10. — Zacharias, Brosch, Engel, Kutscher.
10 E: wie vor. — L. Petter, Holzhändl. Becker, Böttchermstr. Dr. F. Mieran. Rohd, Scherr, Commis. Kathke, Buchhalt. Meyer, Bur.-Vorst. Meyer, wissenschaftl. Lehrerin. Wichmann, Mahnke, Wwen.
11 u. 12 E: wie vor — Schläfer, Betr.-Secr. Brändlein, Kaufm. Jegust, Schneidermstr. Tiedtke, Fact. Kaiser, Händler. Kaiser, Cementierer. Willuhn, Geelhaar, Wwen.
13 E: Pens. Steuererh. Gutzat in Nr. 13a. — Höpfner, Maur. Rauschnick, Dienstm.
13a Pens. Steuererh. Gutzat E. — Marquardt, Mertsch, Böhm, Fact. Kähl, Hilfskassend. Bluhm, Schubert, Capitäne. Römer, Schiffsführer. Lehmann, Flachsbrak. Szydat, Schuhm. Eder, Dienstm. Mollenhauer, Schneider. Tietz, Maurerpolier. Minde, Schneidemüller, Klein, Frl. Eder, Trosien. Präske. Weiland, Wwen.
14 Fleischermstr. Lengning E. — Kühnast, Fact. Hein. Arb. Warnas, Wwe.
15 Ehem. Bäckermstr. R. Zwingelberg E. — Schwermer, Bur.-Assist. a. D. Müller, Geschäftsführ. Hensel, Augustin, Commis. Schwermer, Conditor. Gronheit, Zimmerm. Schletter, Schlosser. Hoppe, Schuhm. Horstigall, Buchhalt. Moldehnke, Heiz. Rehse, Techn. Alexander, Borchert, Bink, Schneid. Kahlau, Bahr, Factore. Alexander, Schmied. Müser, Hafenaufseher. Wilk, Frl. Minuth, Hensel, Augustin, Moldehnke, Wwen.
15a E: Frau Aronson, Berlin. V: Kaufm. Lewinsohn, Magisterstr. 28. — Habicht, Bäckermstr. Noske, Kaufm. Schöntag, Werkmeister. Hennig, Schlossermeister. Koch, Tischl. Franz, Wwe.
15b E: Böttchermstr. Bandlitz, Tuchmacherstraße 8. — Preugschat, Kaufm. Maaß, Dampfbootf. Gärtner, Werkmeister. Glaß, Müller, Schmiede. Hoffmann, Dienstm. Arndt, Wwe.

— Zugang zur Plantage. —

16 Kypkeanum. — Kaufmann, Assec.-Insp.

### Hinterroßgarten.

— Vor dem Roßgärter Thor. —

1 E: Meiereibes. Hohnfeldt in Nr. 8/9. — Döring, Polizei-Secretair.

— Kürassier-Wallstraße. —

2 E: Kaufm.-Wwe. Eppinger, Luisenstraße 18. — Wetzker, Hempel, Benkmann, Maurer. Labrenz, Schlosser. Abroscheit, Heizer. Gimball, Schneider. Böttcher, Kutscher. Kuhn, Inval. Hoffmann, Zimmerm. Höldtke, Wetzker, Neumann, Fact. Lutter. Frau. Trusch, unverehel. Quednau, Dommel, Koller, Schmisas, Abroscheit, Wwe.
2a Fleischermstr. Carl Domnick, Roßgärt. Hinterstr. 9. — Päslack, Wagenführ. Kruttke, Beyer, Zimmerm. Waschkowski, Inval. Wels, Fact. Heinrich, Tischler. Treptau, Brunnenmacher. Schernewski, Kruttke, Sasnowski, Wwen.
2b E: wie vor. — Donewang, Bürstenmacher. Schmidt, Schmied. Marienberg, Bey, Kutscher. Link, Inval. Neumann, Buchdr. Sach, Tischler. Sach, Factor. Schläger, Port. Prusseit, Link, Schneiderinnen. Tichelmann, Reinke, Rother, Wwen.
2c Rentier G. Rohde E. — Rattensperger, Toussaint, Lohndiener. Nikolaus, Brunneum. Ehlert, Factor. Harmgarth, Müller. Link, Maler. Werschkull, Diener. Nicolaus, Bauunternehmer. Engel, Zimmerm. Schlader, Badedienerin. Sachs, Lewand, Käsler, Wwen.
2d E: wie vor. — Rohde, Partic. Penk,

Schuhm. Rehfeld, Schneid. Casper, Tischler. Stephani, Sattler. David, unverehel. Lanaström, Wwe.

2o Partic. Klein E. — Klinge, Kutscher. Ramm, Anskeit, Kettler, Tischl. Halm, Gärtner. Schipper, Schmidt, Wwen.

2f Höfer Friedr. Prawda E. — Kalweit, Lohndiener. Jäger, Schneider. Schories, Schornsteinfeger-Frau. Salem, Zimmerpol. Meller, Schmidtke, Tischl. Skapskt, Heizer. Groß, Fact. Bendig, Platz, Grunwald, Wwen.

3 Grundbesitzer Todtenhöfer E. — Karnowski, Müller. Naujoks, Tolischus, Beyer, Schmiede. Müller, Richter, Schuhm. Plohnke, Maler. Salz, Lange, Krause, Plohnke. Tischler. Schäfer, Zieske, Kaufl. Grode, Kutning, Wölk, Balnat, Manschering, Maurer. Grisard, Kellner. Fligge, Kutscher. Rey, Mundszeck, Fact. Dischereit, Zimmermann. Grawel, Klang, Wwen.

4 Rentier Jacob Sawitzki E. — Kaatz, Rentier. Reise, Hauptboist. Gerlach, Ger.-Vollzieh. a. D. Sprengel, Postschaffner. Gerlach, Conditorgeh. Frost, Commis. Post. Pferdebahn-Schaffn. Frau Koch. Pfenger, Weinert, Wwen.

4a Partic. Friedr. Giegner E. — Aland, Zimmerm. Engelke, Steinke, Schirmacher, Tischler. Dulz, Sattler. Beckmann, Kaufm. Eggert, Schmied. Malndt, Condit. Jülich, Grohnert. Mal. Redezki, Sergeant. Lindenau, Kutsch. Kohlgart, Maurer. Arnswald, Müll. Babbel, Steinsetz-Frau, Frau Huldack. Korinth, Spieß, Fräulein. Allmann, Wäscherin. Tollkühn, Jülich, Flügel, Schäfer, Kähler, Juppien, Knuth, Wwen.

— Grolmannstraße. —

5 Kaufmann Ad. Will E. — Wottrich, Lehrer. Brombach, Mil.-Anw. Neumann, Geschäftsführer. Klein, Badediener. Steppat, Tischler. Stange, Dreher. Schneider, ehemal. Gärtner. Friebe, Zimmermann. Farrensteiner, Fleischer. Klein, Rehbock, Manske, Fact. Lange, Kutscher. Lüttken, Inspect.-Frau. Roß, Maurer. Nitschke, Winkeltau, Krause, Tischler. Voß, Schneiderin. Winkeltau, Stellmacher. Kassian, Arbeiterfr. Manske. Rogat, Bressem, Beyer, Bluhm, Todtenhöfer, Wwen.

6—7 Fleischermeister Puck E. — Rodecker, Rentier. Milentz, Bür.-Assist. Kuhnau, Kanzl.-Diät. Strebba, Zeichn. Gronwald, Schneid. Stärker, Kaufm. Czypperreck, Szill, Factore. Weinstein, Zahlmstr.-Asp. Köhler, Bäcker. Krause, Sasse, Tischler. Nandelstädt, Secretär. Schumann, Sergeant. Fischer, Stellmacher. Fritze, Maler. Westphal, Milit.-Anw. Winter, Gimbald, Wiese, Dellas, Maurer. Wagner, Müller. Jebrameck, Commis. Fischer, Zimmermann. Stephani, Kfm.-Frau. Saalfeldt, Schweizer, Sommer, Augustt, Wwen.

8. 9 Meiereibes. Hohfeld E. — Nessoleck, Bäckermstr. Samland, Czichy, Tischl. Groß, Klempn. Schaumann, Maler. Hohenfeld, Kaufm. Stabbert, Maur. Hermenau, Factor. Groß, Zimmerm. Großkopf, Frl. Schaumann, Wirthin. Peik, Grau, Wwen.

10—12 E: Hartung'sches Sophienstift. — Calix, Landsch.-Buchhalter. Schlemminger, Zahlmstr.-Asp. Schulz, Gärtn. Rohde, Buchb. Reduth, ehem. Buchdrucker. Connor, Oberkellner. Schuster, Bur.-Gehilf.-Frau. Schuster, Stickerin. Connor, Deyken, Dous, Fleischfresser, Litty, Marquardt, Neubekeul, Schuster, Weiß, Mortzfeld, Wwen. Bischoff, Litty, Fräulein.

13 E: Kaufleute Julius Jacoby u. Georg. Rosenthal, Kneiph. Langg. 22. V: Aug. Schanzenberg. — Gegnus, Hausvater. — Stern, Schriftsetzer. Ponke, Fleischermstr. Zwanzig, Tapez. Gromball, Schmied. Bolbeth, Händl., Dießend, Maler. Simon, Barbier. Rogge, Müller. Kegenbein, Magistr.-Arb. Sommerfeld Lange, Factor. Minuth, Dienstm. Kibilski, Pferdepfleger Neumann, Kuntoff, Didlaukies, Tischler. Mathes, Eckert, Hennig, Mal. H. Schanzenberg, Radschun, Simon, Schuhm. Gabel, Wäscherin, Storbeck, Krankenpflegerin. Schmidt, Frl. Böhm, Hägel, Schneider, Harbach, Gangnin, Pohl, Schatties, Wittwen.

14 E: Böttchermeister. Deike, Lizentgrabenstraße 7. — Wagner, Katasterzeichner. Bischoff, Unruh, Polizei-Secr. Reinhardt, Lehrer. Roß, Assecur-Beamter. Stock, Schneiderin. Rahn, Arbeiter. Hofstädt, Wittwe.

15 Hausbesitzer Ludw. Löwedanz. Tragh. E. — Runau, Ger.-Vollz.-Anwärt. Ehmer. Bür.-Diät. Gland. Bäckermstr. Kuhn, Fleischermstr. Strönisch, Bäcker. Sturm, Kellner. Kaußer, Rentier. Scharnau, Rautenberg, Tischler. Thoms, Serg. Buchhorn, Liedtke, Fuhrhltr. Bult, Diener. Strönisch. Fact. Ferner, Müllerfrau. Putsch. Plätterin Görke, Kaleck, Frl. Bult, Will, Wittwen.

16 Brunnenmeister-Wittwe Quaeck E. — Stamm, Lehrer. Hilbert, Kaufm.-Wwe. Labusch, Fiebig, Gallandt, Assist. der Feuersocietät. Fischer, Kaufm., Haupt, Westphal, Wittwen.

17 E: Dr. Klein'sche Erben. V: Particul. Klein. — Pörschke, Posterped. a. D. Schilke, Büchsenm. Hochfeld, Schlosser. Krohn, Hochfeld, Schuhm. Schilke, Akad. Maler. Hutt, Wallmstr. Bergwitz, Polizei-Bür.-Diät. Zimmer, Krohn, Fact. Will, Arbeiter. Macheit, Heilgehilfe. Holz, emer. Lehr. Vollmeister, Wirthin. Augstein Wittwe.

18. 19 E: Rechtsanw. Stambrau, Domstraße 11. — Joppien, Partic. Karow, akadem. Maler. Bähring, Schlosser. Jorzyck, Bäckermstr. Bähring, Arndt, Kaufl., Arndt, Reich, Riemann, Bitterkeim, Martin, Wittwen.
20 E: Grundbesitzer Heinr. Lindenau. — V: August Schanzenberg in Nr. 13. — Werner, Gesch.-Agent. Störmer, Leitungsaufseh. Kühn, Particulier. Cuno, ehem. Restaurat Meyer, Preßhard, Kellner. Link, Maler. Marquard, Kutscher. Schorat, Neumann, Rest. Bendig, Milit.-Anw. Link. Schuhm. Possekel, Monteur. Karczewski, Insp. Nicolaus, Maurer. Beinert, Schuhm. Beinert, Töpfer. Bethke, Gesch.-Reisender. Kaminski, Bur.-Geh. Bock. Klempner. Manneck, Maler. Schäfer, Portier. Bachhies, Schneider. Neumann, Kaslowski, Schuhm. Sanssoucie, Naujoks, Achenbach, Tischl. Rohde. Maurer. Frau Dux. Link, Näherin. Mattern, Wirthin, Philipp, Schneidermstr. Ritter, Schneiderin. Ziedorn. Dettmann, Grätsch, Scharlowski, Otlep, Kreuzig, Kohlhoff, Hennig, Hoppe, Dauter, Horn, Wittwen.
21 E: Kaufm. Beni. Moses, Ziegelstr 10. — Bendrien, Fleischermstr. Schimkat, Maurer. Saße, Kellner. Bendrien, Kutscher, Preßmann, Böttchermstr. Schweitzer, Kutscher. Haupt, Böttcher, Wittwen.
22 E: wie vor. — Adam, Versich.-Beamt. Leng, Stellm. Bierbrauer, Fuhrhltr. Salewski, Fleischer. Momien, Fräul. Andörsch, Klempner. Andörsch, Duddas, Granitzki, Wwen.
23 E: wie vor. — Hillebrandt, Kfm. Preshart, Kartoffelhändl. Tilsner, Drechsl. Blöhm, Arb. Schikowski, Blöhm, Wwen.
24 Fabrikbes. Ed. Will E. — Dr. Kühl, Professor. Dr. Ludwich, Professor. Dr. Blochmann, Professor. Rahn, Fräul. Neufeld, Rettig, Wwen
25 E: wie vor. — Steinmann, Referend. Speer, Heilgehilfe. Nitschmann, Kalkulator. Thomas, Buchhdlr. Kristahn, Frii. Päpold. Rector-Wwe.
26 Maschinenbauer Jul. Herm. Blodau E. — Kapp, Bür.-Vorst. Mielke, Sergeant. Karr, Monteur. Kecker, Tischler. Grunwald, Schneider. Buhrke, Bäcker Kurzich, Brunnenmach. Radzun, Fact. Mäkelburg, Kaufm.-Wwe. Blodau, Bote. Lewer, Wolff, Tischl. Kröwing, Brenner, Schneiderinnen. Sasse, Walsdorf, Kapp, Powels, Kröwing, Wwen.
27 E: wie vor. — Sareika, Bäckereibes. Iwanowius, Arb. Biester, Rendant a. D. Lehmann, Schlosser. Fabian, Inv.
28 E: Schankw. Gottl. Geyer. — Kreuzberger, Reisender. West, Bäckermstr. Löwner, Glasermstr. Löwner, Schriftsetzer. Saager, Schankw. Hanneck, Tromp. West, Landw. West, Commis. Hasse, Kaufm. Kasimir, Buchhandl.-Gehilfe. Wessolowski, Kfm. Wenzel, Kantinenp. Skandies, Arb. Ohm, Frl. Müller, Schlossermstr.-Frau. Müller, unverehel. Habedank, Frl. Köhn, Pötsch, Werthoff, Groß, Veit, Wwen.

— Kavlitzerstraße. —

29 E: Wwe. Jackstädt. Wilhelmstr. 10. — Komm, Uhrm. Radtke, Schuhm. Mattekuhn, Schlosser. Hensel, Arb.
30 E: Bäckermstr. Thimm, Hint. Vorstadt 35/36. — Spuhrmann, Ober-Telegraph.-Leit.-Revisor. Anstädt, Bäcker.
31 E: Fleischermstr. A. Hein. — Klein, Fleischermstr. Gröger, Fleisch. Adomeit, Wwe. Dröscher, Frl.
32. 33 E: Militärfiscus. — Dienstwohn.-Inhab.: Egler, Kasernenw. Gronau, Feldw. Petereit, Sergeant. Schattauer, Kasernencinspect. Marschall, Perrey, Vicefeldw. Schrenk, Schneiderin. Eichmann, Preuß, Wwen.
34 Restaurateur Rockel E.
35 Fleischermstr. A. Hein E. — Hein, cand. jur. Müller, Anhut, Wehler, Frl.
36—45 E: Krankenhaus der Barmherzigkeit. — Benkmann, Bähr, Commis. Buyko, Glaser. Pörschke, Zimmerm. Deininger, Fact. Heimscher, Prange, Wwen.
37. 38 Gronau, Höker. Seidler, Klempner. Becker, Speisewirth.
39—45 Krankenhaus der Barmherzigkeit. v. Bronsart, Oberin.

— Altroßg. Kirchenstraße. —

46—47 Geldgießermstr. L. Müller E. — A. Müller, Geldgießer. Dannowski, Postsecr. Karlusch, Kaufm. Rosenberg, Barbier. Gerwien, Höker. Reimann, Wirthin. Witt, Schneiderin. Kabus, Gohr, Wittwen.
48 Fleischermstr.-Wwe. Laskowski E. — Lokau, Baunternehm. Lange, Altsitzer. Schulz, Tischlermstr. Hartwich, Nickel, Schuhm. Volz, Zimmermann. Petat, Fleischer. Dittrich, Fact. Tafel, Wwe.
49 Frl. H. Stechern E. — Dr. Herlich, Ob.-stabsarzt. Fromm, Postsecr. Freitag, Stadtsecr. Anderson, Rentier. Müller, Ruhnau, Frl. Radtke, Wittwe.
49a E: Kaufm. Pastowsky (Frau), Luisenstraße 3. — Matthes, Kaufm. Schiweck, Oberpostdir.-Secr. Rentel, 2 Rentiers. Gerick, Bankbeamt. Mebesius, Landsch.-Assistent. Jung, Diätar. Bladt, Lehr. Lingen, Jngen. Robscheit, Stadtsecr. Müller, Schlossermstr. Schoos, Arbeit. Rentel, Rauscher, Rentieren. Unger, Rent.-Wwe. Lutterkorth, 2 Frl.
50 Malermstr. Eug. Sarinski E. — Macketanz, Vers.-Insp. Weichert, Brumby, Bur.-Vorst. Besser, Bäckermstr. Wessel, Priv.-Secr. Schönrath, Musiker. Babbel, Maurer. Sarinsky, Malermstr. Frank, Hauser, Schuhm. Dreyer, Billetcontr. Claßen, Insp. Görke, Tischler. Koll, Instrumentenmach. Godau, Stellmach.

Klein, Hübner, Tiselmann, Altenburg, Kutscher. Mangliß, Oberkelln. Skibbe, Danl, Fact. Raabe, 2 Zimmerl. Salz, Aufwärterin. Gerlach, Wirthin. Unger, Koch, Frl. Müller, Strehl, Brunby, Wittwen.

51 Justizhauptk.-Buchh. Ruppach E. — Wollermann, Director a. D.

52 Wwe. Griesler E. — Teprowski, Töpf. Neumann, Schneider. Laudien, Schneid. Frau. Wisbar, Fleischer-Frau. Fisch, Behrendt, Neumann, Wittwen.

53 E: Kaufm. Carl Schubert. — Werner, Oberpostsecr. Berg, Postsecr. Lemke, Restaur. v. d. Gröben, Rittmstr. Braun, Wirthin. Adomeit, Fräul. Douglas, Rentiere. — Speditionsgesch. v. Leop. Fischer.

— Vorderroßgarten. —

54—60a E: Militärfiscus.

54—55 Gärten.

56. 57. 58. 59. 60a von Unruh, Generalmajor und Commandant. — Trenk, Oberstlieut. Rosenberg, Bur.-Diener. Frau Sacks. Gaser, Wittwe.

60b Apothek. Weißaag E. — Mittrich, Tischlermstr. E. u A. Mittrich, Kaufl. Grüneklee, Fechtlehrer. Frank, Apoth. W. Thiel, Partic. Weede, Tischlermstr. Fink, Wittwe. — Germania-Apotheke.

61 E: Lehrer Steinky, Sackh. Hinterstr. 11. — Haugwitz, Gen.-Landsch.-Diätar. Fink, Förster, Kummekehl, Ziegandt, Zink, Frl. Haugwitz, Wwe. — Privatklinik des Prof. Dr. Schneider.

61a E: Wwe. Czeczorr, Vorderroßg. 63. Schulz, Reg.-Secr. Strenger, Secret. Frank, Maler. Spiekien, Ob.-Postsecr. Voß, Archit. Liedtke, Stadtsecr. Liedtke, Kaufm. Schulz, Liedtke, Kitzler, Wwen.

61b E: Kaufm. A. Reinhardt, Wilhelmstraße 13b. — Blaß, Inspect. Fischer, Seiler. Kähler, Maurer. Böning, Steuereinsamml. Dagge, Töpf. Tantorat, Prov.-Secr. Schweiger, Schloss. Skopnick, Commis. Gabel, Polizeisecr. Wargenau, Kaufm. Dischkewitz, Klemp. Voß, Simbill, Schweiger, Schuhmach. Biermann, Jäckel, Schneider. Lucht, Rosenkranz, Tolkiehn, Fact. Karus, Tischler. Soltau, Steinhauer. Lange, Neumann, Beyer, Kellu. Aust, Dreher. Faust, Kutscher. Poslowski, Wirthin. Liebert, Jupien, Plätterinnen. Pustlauk, Simbill, Frl. Friedrich, Döblitz, Quednau, Weiß, Wwen. — Comptoir der Firma Gebr. Mittrich.

62a Färbermeister Vogel E. — Vogel, Kaufmann.

63b E: Bauassist. Gerlovic. Magisterstr. 26. Selbstädt, Stadtbauassistent. Hempel, Näherin. Laser, Schneiderin. Jankowski, Frl. Staats, Kühn, Pechthold, Sturmhöfel, Wittwen.

62c E: Buchhändl. Heinrich, Französische Straße 3. — Heitz, Frey, Buchhalter. Berg, Ober-Telegraphen-Assist. Rogge, Oberstabsarzt-Wwe. Eckold, Eisenb.-Betr.-Secr. Komm, Gutsbesitz Wwe. Schmidt, Frey, Küster, Frl. Hoffmann, Bock, Wittwen.

62d Kanzleirath Feyerabend E. — Lieblinger, Bankbuchhalter. Seewald, Fleischermstr. Laabes, Fräulein.

62e E: Schutzm. Aug. Behrendt, Kalth. Str. 13a. V: Neudorf, Steind. 60. — Meinekat, Prov.-Bur.-Assist. Schaar, Kanzl.-Beamt Lubinski, Schutzmann-Wachtmstr. Thumult, Postassist. a. D. Glang, Oberpostassist. Barsch, Schutzmann. Jucknischke, Factor. Lau, Blatz, Rübling, Tischler. Tiedtke, Schriftsetz. Lemhöfer, Privatière. Preuß, Secret.-Wittwe. Piaseyki, Schneiderin. Krupinski, Fräul. Jucknischke, Krupinski, Piaseyki, Wittwen.

— Freigang. —

63—69 Städtische Krankenanstalt.

63 Krankengebäude.

64 Bureau der Krankenanstalt. Sahm, Krankenhaus-Inspect. Dr. Rindfleisch, Assistenzarzt der inneren Abtheilung. Oekonomiegebäude: Wirthschafts-Pers.

65 Professor Dr. Meschede, Director der Städtischen Krankenanstalt. Dr. Ackermann, Dr. Embacher u. Krüger, Assistenzärzte. Behrendt, Kaufm.-Wwe. Nitschkowski, Gehrke, Krankenwärterinnen.

66 Leichenhaus.

67—69 Krankengebäude: Crüger, 1. chirurgischer Assistenzarzt.

69a E: Busolt'sche Erben. V: Aug. Schanzenberg in Nr. 13. — Heilbronn, Pr.-Lieut. Kinder, Insp. Leber, Albrecht, Schmidt, Schutzleute. Borchert, Kfm. Herrmenau, Reisend. Giese, Photograph. Gabriel, Briefträger. Böhm, Tischler. Hennig, Liedtke, Schuhm. Kohler, Locom.-Führ. Legien, Fleischer. Bronitzki, Schornsteinfegermstr. Heinrich, Tapez. Geuserowski, Privatier. Carstens, Bur.-Assist. Lange, Vollz.-Beamt. Uth, Bote. Bladra, Gärtner. Behr, Schutzmann a. D. Schmidt, Buchdruck. Sypply, Schneiderin. Hauck, Schacht, Fräul. Korinth, Giese, Falentin, Wiesner, Zandhop, Arndt, Wittwen.

70 E: Gerichts-Secr. Carl Hausmann in Herford. V: Kanzlist Korioth. — Wurm, Schuhm. Romeike, Schutzmann. Romahn, Kaufm. Knorr, Prof. Mertins, Postsecret. a. D. Samland, Zimmerm. Genske, Partic. Genske, Postpraktikant. Gallinat, Schlossermeister. Schlösser, Tischler. Neumann, Secretair. Bähr, Maurer. Joachim Lehr. Borbe, Rentiere. Franz, Kaufm.-Wittwe. Rieder, Kürschnermstr. Ww. Becker, Kreis-Bauinspect.-Wwe. Genske, Krankenpflegerin. Maydorf, Lemke, Ulff, Busse, Bußlaff, Stange, Nautsch, Wwen.

70a Partic. Beselin E. — Hammoser. Buchhalter, Nikolaus, Maurer. Fischer. Zimmerm. Buck, Kantinenpächt. Thal.

emerit. Lehrer. Siedler, Tischl. Peterson, Commis. Behrend, Sattlermstr. Friedrich, pens. Feldw. Kalau v. Hofe, Thal, Frl. Stein, Rentière. Weber, Damerau, Scharfetter, Rocholl, Fouquet, Dulk, Lemke, Wwen.

70b E: Gutsbes. Dägner, Kl. Rathshof. V: Frl. Kerwin, Königstr. 75/76. — Döring. Postbeamt. a. D. Kampowski, Hoffheinz, Tischler. Freitag, Prem.-Lieut. Olensky, Kutscher. Janzon, Arb. Royer, Frl. Herrmenau, 2 Näherinnen, Florian, 2 Schneiderinen. Reiß, Kreiswundarzt-Wwe. Trüber, Döpner, Lokatis, Adam, Thal, Wwen.

70c Zeitungs-Exped. Damrau E. — Toball, O.-L.-G.-Secr. Bernecker, Krause, Rentier. Krause, Landwirth. Donewang, Bürstenm. Heinig, Seym, Zimmerleute. Naber, Fact. Steinau, Schuhmacher. Heinig, Commis. Teubert, Müller, Frl. Tiesler. Krankenwärterfrau. Henning, Rentier-Wwe. Fox, Steinau, Wwn.

71 Rentier-Wwe. C. Bonath E. — Paslack, Stellmacher. Prieß, Kaufmann. Prieß, Particulier Kunze, Bur-Vorst. Schlicht, Schulz, Tischler. Block, Schuhmacher. Schaak, Böttchermstr. Lewin. Briefstr. a. D. Dehn, Factor. Klein, Zimmerm. Trittmacher, Albin, Kutscher. Kathke, Schlosser. Schwarzlos, Bäckermeister. Tobies, Dienstbier, Auge, Pillkahn, Pechbrenner, Hoffheinz, Ww.

72 E: Fabrikbesitzer Mendthal, Wrangelstraße 2. — Christiani, Rechnungs-Rath. Hüser, Ingenieur. Christiani, Landrichter-Wwe.

73 E: wie vor.

74. 75 E: Militär-Fiscus. Milit.-Kaserne. Milewski, Vicefeldw. Jankowski, Feldw. Fröse, Gärtner. Krause, Kantinenpächt. — Wrangelstraße. —

## Hintertragheim.

— Wrangelstraße. —

1 Städt. Eigenthum. — Klein. Fuhrhalt. Trusch, Aufseher. Rehse, Wwe.

2 Kaufm. u. Stadtrath-Wwe. Japha E. — Räth, Buchbinder. Geschke, Gärtner. Winkler, Leinhöfel, Wwn.

3 Regier.-Secr. Weller E. — Badzies, Kaufmann.

4 E: wie vor. — von Reppert, Hauptm. Freiherr v. Prinz, Pr.-Lieut. Meyer, Büchsenmacher. Freiherr v. Liebrecht, Hauptm. Gutzeit, Fact. Romeike, Arb. Beck, Schneider, Wwn.

5 E: Frau Hedwig Wenig, Kalthof. — Schindelmeisser, Kaufmann. Schweiger, Oberstabsarzt a. D. Schindelmeisser, Partic. Roppel, Töpfer. Dr. Wagner, Oberl. Kuhr, Kutscher. Treppke, Arb. Heinrich, Wwe.

6 Bauingenieur Rinderknecht E. — Wagner, Rechtsanwalt. v. Gottberg, Pr.-Lieut. Saumlowitz, Kutscher.

7 E: wie vor. — Sternfeld, Rentier. Hölger, Vers.-Beamt. Milde, Lehrerin. Strade, Wittwe.

8 E: Kaufm. F. A. Stahl. — Dreyer, Lieut. und Proviant-Amts-Rend. a. D. Bolz, Rentière. Rosencranz, Meyhöfer, Steimmig, Lemke, Kaufleute. Heydenreich, Oberamtm.-Wwe. Daume, Wwe.

8a u. b Prakt. Arzt Dr. Hoeftmann E. — Radicke, Siehr, Tamm, prakt. Aerzte. Kreysern, Krankenpflegerin.

8c E: Kaufm. F. A. Stahl in Nr. 8. — Pollakowsky, Buchhändler. Thulke, Stahl, Rentiers. Frobeen, wissenschaftlich. Hilfslehrer. Gawlick, Geh. Raths-Wwe. Raths, Oberlehrer-Wwe. Hoffmann, Wwe. Tappeneit, Pfarrer-Wwe.

9 Frl. Avenarius E — Struwy, Secr.-Wwe. Tharann, Lithogr. Avenarius, Wwe.

10 Frl. Luise Neumann E.

11 E: wie vor. — Schladebach, Kaufm. Brostowski, Maurermeister. Ludolfs, Musikdir.-Wwe. Wilhelmi, Rentière. Dr. Leutert, Privat-Doc. Luradze, Offizier.

12 E: Baptisten-Gemeinde. V: Reg.-Secr. Hoffmann. — Spietz, Kaufm. Herrmann, Baptist-Pred. Michael, Schuhmachermstr. Joseph, Rent. Tiedtke, Schriftsetz. Landien, Reg.-Botenmstr. a. D. Stanke, Factor. Schadinski, Gärtner. Müller, Milit.-Anw. Willfang, Commis. Janowski, Bez.-Feldwebel. Marx, Bauschreib. Friedrich, Oberlehr.-Wwe. Torkler, Dienstmann. Stadie, Schneiderin. Schlicht, Fräul. 5 Diaconissen. Leng, Krankenpflegerin. Jonischkeit, Wwe.

13 Wilhelms-Gymnasium. — Dr. Grosse, Professor u. Direct. Alex, Kastellan. Grosse, Lieutenant. v. Stünzner, Gen.-Lieutenant. Mohr, Schwentikowski, Wwen.

14 Rent. A. Löhr E. — Hagen, Gutsbes.-Wwe. Kuck, Director. Loch, Assessor. Johne, Kaufm.-Wwe. Johne, cand. theol. Stories, Fleischer. Ziebold, Ober-Postsecr. Lutterkorth, Polizeirath. Loch, Prof. Klarklinat, Bierhändl. Pohlmann, Generals-Wwe. Münster, Rentière. Lutterkorth, Frl. Schuster, Kahlau, Wwen.

15 Handelsgärtn. Bauer E. — v. Plehwe, Oberstaatsanwalt. Christiani, Rentier. Bauer, Referendar. Piening, Küfer. Opiacy, Lehrerin. Baumgart, Fräul. Laue, Wwe.

16 E: Immanuel-Loge. V: Generalagent v. Schmiedeberg. — Cohn, Scott, G. Riebensahm, Kaufl. Frenzel, Amtsgerichts-Rath. Frenzel, Ger.-Referend. Anderson, Mandel, Rentieren. Ting, Kutsch. Kittlitz, ehem. Lehrerin. Borchert, Fischer. Arbeiter. Riemann,

Handarbeits-Lehrerin. Junger, Riemann, Kowalewski, Wwen.

17 Frau Rentière Pauline Winkler E. — Frommer, Consul. Ewert, Steinfurt, Kaufl. Sommer, Bücherrevis. Dr. Prutz, Prof. v. Wedel, 2 Frl. v. Schrötter, Rentiere. Meyhöfer, Sanitätsr.-Wwe. Lemke, Frl.

18 E: Immanuel-Loge. V: v. Schmiedeberg in Nr. 16. — Rautenberg, Oekonom.

19 E: Kaufmann-Frau Meentz, Münzstraße 28. — F. Berding, Hermenau, Kaufl. Bieler, Kfm.-Wwe. Claaßen, Rentier. Liebenthal, Rechtsanwalt. Richelot. Arzt-Wwe. v. Morstein, Prof. Bulang, Steiner, Frl.

20 E: Albrechtsche Stiftung. V: Stadtsecr. Freitag. — Kaiß, ehem. Landw. Grunwald, ehem. Kaufm. Lieblinger, ehem. Maurermstr. Pokroppa, Kaufmann. Echternach, Postgehilfe. Rudowski, Schuhmachermstr. Bauwerker, Bildhauer. Weber, Musik. Röckner, Frl.. Behrend, Diaconiß. Thude, Wwe.

21 Rentier-Wwe. Balduhn E. — Kraceck, Ober-Land.-Ger.-Rath. Rahn, Wwe., (Bierverlag). Hoffmann, Director der Brauerei Schönbusch. Haacke, Assist. Neumann, cand theol., Privatlehrer. Gemnich, Rentier. Fitsch, Diener. Klein, Arbeiter. Schöning, Buchhalterin. Lehmann, Lehrerin. Howe, Lehmann, Wwn.

22 E: Fähr-Bludauisches Stift. V: Rechnungsrath Rahn. — Kahnert, Schmidt, Schneider. Großmann, 2 Frl. Krüger, Frl. Stottmeister, Wwe.

23 E: wie vor. — Meyer, Ackermann, Frl. Aßmann, Gutsbes.-Wwe. Larz, Wwe.

24 Geschwister Thierbach E. — Gutzeit, Baumstr. Schumacher, Tischler. Frhr. v. Esebeck, Sec.-Lieut. v. Wascinski, Kanzl.-Secr. a. D. Dorn, Apoth.-Wwe. Krüger, Gymn.-Lehrer. Stanislawski, Ziegler. Zaddach, Leimer, Nordt, Lehrerinnen. Behagel v. Adlerskron. Fräul. Wagenbüchler, Segadlo, Fräul. — Ingenieur-Bureau der Allgemein. Electricitätsgesellschaft Berlin.

25 Weinhändler Gustav Ehlers E.

26. 27 E: Loge zum Todtenkopf u. Phönix. V: Cantor a. D. Preuß. — Haseney, Oekonom. Schiborr, Logend. v. Götzen, Hauptmann a. D.

28 E: Loge zu den 3 Kronen. V: Baurath Bellach in Nr. 29. — Erdmann, Landrentmstr.-Wwe. Klee, Rechnungs-Rath. Richau, Kaufm. Radzeweit, Gärtner. Herbig, Apoth.-Wwe. Muhlack, Fräul. Herrnring, Wwe.

29 E: wie vor. — O. Hempel, General-Agent. C. Hübschmann, Kfm. Hempel, Ger.-Ref. Bellach, Baurath. Puchert, Cond. Pahlke, Ostendorf, Wwen.

30 E: wie vor. — Schröder, Oberst a. D. Pelka, Ober-Consistorial-Rath. Trosiner, Schneidermeister (Logendiener). Löwenheim, Schiemann, Rent.-Wwen. Lehmann, Rechn.-Rath. Schmidt, Rent. Neumann, Bankbuchhalter. Müller, Logendiener. Wagner, Galling, Fräul. Rohde. Wwe.

31 E: wie vor. — Wolff, Oekonom. Heller, Kaufmann.

32 E: wie vor. — Mülter, Kaufm.-Wwe. v. Leslie, Generalmajor a. D. Obuch, Rechtsanwalt. Dr. Schellong, prakt. Arzt. Br. Gutzeit, Hofbuchhändler. Gutzeit, verw. Rentière.

33 Börsengarten. E: Kaufmannschaft. — Empacher, Oekon Bodzinski, Kastellan. — Mitteltragheim. —

34. 35 E: Rentier Rud. Kopcke, Mitteltragheim 12/13. — v. Gizycki, Zacharias, Stoppa Kaufl. Dinter, Laue, Frl. Stoppa, Wwe.

36 E: Particul. v. Owstien, Nachtigallensteig 11. — Hering, Porträtmal. Piersig, Rechnungsr.-Wittwe. Hohendorf, Schuhmachermstr. Piersig, Reg.-Rath. Wolff, Fräul. Winkler, Kinderg.-Vorsteherin. Winkler, Rentiere. Schmidtke. Laubmeyer, Wwen.

37 Rentier Aug. Birkholz E. — Behrendt, Truschel, Hahn, Kaufl. Urbscheit, Drogist. Kopatz, Schneider. Lehmann, Kaufm.-Wittwe. Eisenblätter, Arb. Frank, Frl. Rost, Will, Wwen.

38 Kaufm. Belau'sche Erben. V: Rechtsanwalt Samuelsohn, Kneiph. Langg. 4. — Wark, Rentmstr Dormin, Schuhm. Thate, Opernsänger. Frl. Klobt, Clav.-Lehrerin. Riedel, Wwe.

39 Wittwe Stottmeister E. — Neumann, Maler. Pawelzig, Rent. Krause, Rent.-Wwe. v. Seemen, 2 Frl.

40 E: Verw. Frau Busolt, geb. Brettschneider, Dresden. V: Rechnungs-Rath Messerschmied. — Morgenroth, Apothek. Arnoldt, Geh.-Reg.-Raths-Wwe. Petrens, Pfarrer-Wwe. Frost, Arb. Krieger, Arb.-Frau. Brückmann, Frl. Hennig, Wittwe.

41. 42 E: Fleischermstr. Rehse, Neuroßg. Kirchenberg 3. — Gottschalk, Schriftf. Bergau, Referend. Becker, Administr. Probst, Electrotechn. Jacubowski, Buchhändl. Bergau, Pfarrer emer. Böttner, Kaufm. v. Zitzewitz, Rentière. Stegenwalner, Schneider, Frl. Müller, Coiff. Feyerabend, Ex. Wurst, Wittwen.

43 E: Bierverl. Rud. Schlick, Altst. Langgasse 30. — Dorsch, vereid. Bücherrev. Dr. med. Fabian, Sanitätsrath. Pionkowski, Müller, Kracck, Wittwen.

44 Priv. Ludw. Spielmann E. — C. Arendt, Kaufm. Schönwiese, Rent. Sachs. Kfm.-Wwe. Riemschneider, Rent.-Wwe. Borowsky, ehem. Kaufm. O. Rehländer, Bücherrevisor. Boldt, Frl. Willupki, Eisengarten, Wittwen.

45 Kaufm. Gust. Pohlenz E. — Dr. Story, pract. Arzt. Braun, Kfm. Born, Rentiere. v. Wedel, Gutsbes.-Wwe. v. Wedel.

Rittmeister-Wwe. Grünhagen, Fräul. Liek, Schneiderin.

46 Rentier-Wwe. Müller E. — Freiherr v. Massenbach, Pr.-Lieut. Masteit, Rendant. v. Massenbach, Wwe. Drodt, Rentière.

47 Frl. Möske, E. — Böttcher, Architekt. Jautschus, Kaufm. v. Heyden, Partic.-Wittwe.

48 Partic. Preuß E. — Hoffmann, Ober-Landes-Ger.-Ref. v. Schaewen, Pfarr-Wwe. Selke, Rentiere. v. Schaikowska, v. Brandt, Frl. Bleyer, Wittwe.

— Rhesastraße. —

49 Wwe. Auerbach E. — Twitschett, Kaufmann. Braun, Geschäftsf. Gronwald, Dienstmann. Borchert. Part.-Ww. Kalweit, Factor Schwidop, Dannert, Frl. Braun, Lehr, Wittwen.

50 E: Uhrmacher F. Gutowitz, Altstädt. Langgasse 1/2. — Kirstein, Reg.-Rath. Dr. Hesse, Reg.-Assessor. Löwenthal, Kaufm. Bluhme, Partic. Granaß, Buchhalter. Theden, Macht, Frl. Wolleck, Friedrich, Wittwen.

51 Rhesianum. V: Dr. Schirmer, Geh. R. u. Prof. — Böttcher, Castellan. 13 Stud.

— Am Rhesianum. —

52 E: Maurermeister Paul Arnoldt. — Eicke, Roßarzt.

52a E: wie vor. — Czibulinski, pr. Arzt. Malinowski. Bankbeamt. Eichstädt, Wiemer, Kaufl. Mollenhauer, Schlossermstr. Kretschmann, Bäckermstr. Zimmermann, Schutzm. Breithaupt, Zahlmstr.-Frau. Kemsies, Rentière.

52b E: wie vor. — Hender, Ob.-Postassist. Kowalewsky, techn. Secr. Koppitz, Ingenieur. Kiewning, Klavierst. Wallat, Rentiere. Magnatz, Frl. Heeder, Wurst, Wittwen.

52c E: wie vor. — v. Ellern, Prem.-Lieut. Prellwitz, Architekt. Schwedersky, Bankbuchhltr. Kaufhold, Optiker. Albrecht, Ger.-Assist. Siegmund, ehem. Zahlmstr. Zippel, Pfarr.-Wwe. Fleischer, Reich, Kaufm.-Wwen. Masaneck, Wwe.

52d E: wie vor. — Habrucker, Gutsbes. Mertens, Postverw. a. D. Herrmann, Kaufm. John, Reg.-Diät. Hohe, Tischl. Eichler, Rentier. v. Trotta, Schweiger, Rentieren. Jueß, Oberförster-Wwe. Vogt, Rechtsanw.-Wittwe.

52e E: wie vor. — Erdmann, Noske, Redacteure. Abel, Maurermstr. Czibulinski, Bäckermstr. Szimke, Postschaffn. Krüger, Töpfer. Skott, Kaufm.-Wwe. Kugelberg, Sängerin. Teßmer, Fräul. Fleischer, Wittwe.

53 Kaufm.-Wwe. Weißner E. — Schöneberg, Conf.-Wwe. Baldus, Gymnasiallehrer a. D. Kieth, Töpfer. Jordan, Gutsbes.-Wwe. Amoneit, Reiter, Frl.

54 E: Frau Elise Beermann, geb. Ziehr. — Jastrzemski, Schwichtenberg, Particuliers. Richter, Schuhm. Hellwig, Majorsfrau. C. Wahl, Schmidtke, Kfl. Moneta, Rentière. Hoppe, Arb. Kain, Klein, Frl. Bachies, Bordella, Aufwärterin. Weber, Heinhaus, Mein, Störmer, Wittwen.

55 Postassist Otto Ruske E. — Czyschewski, Bierverl. Fischer, Procur. Hoffmann, Reg.-Secr. Drewitz, Architekt. Hagelweide, Partic. Gröniz, Tischl. Brocks, Prov.-Schul-Secr. v. Gopkow, Oberst Wwe. Erdtmann, Rentiere. Listowski, Padlowski, Wittwen.

56 Kaufm.-Wwe. Block E. — Weckner, Schuhm. Ehrlich, Postsecr. a. D. Klaus, Gärtner. Plaumann, Commis. Nagel, Kutscher. Heyer, Kfm. Dreyer, Buchh. Sperling, Arb. Gillmeister, Näherin. Casperett, Aufwärterin. Korsch, Frl. Schirrmacher, Pfarrerwittwe. Gressik, Skott, Braczko, Wwen.

57 E: Schankwirth Domas, Triangel 2. — Buchsteiner, Badediener. Grisardt, Tischler. Wolter, Maurer. Meyer, Lohndiener. Rimkus, Kellner. Gerigk, Fact. Schützler, Arbeiter. Birnbacher, Grajetzky, Lehrerwittwen. Sablonski, Tinat, Glandin, Wwen.

58 Kaufm. Rob. Muske E. — Fabricius, Oberlehrer-Wwe. May, Pfarrerwittwe. Volprecht, verw. Rentière. Major, Frl. Völsch, Wwe.

59 Cantor emer. Walter E. — Riebensahm, Gutsbesitz.-Wwe. Hellwich, Amtsgerichtsrath a. D. Nicolaus, Gymnas.-Lehrer. Wark, Kassenbote. Hellwich, Händl.-Frau. Hellwich, Lehrerin. Lakeit, Fräul.

59a Rentier Emil Spieß E. — Daubert, Oberpostsecr. Braun, Sparkassen-Buchh. Herrmring, Amtsgerichtssecr. Termer, Schuhmmstr. Heinrichs, Musiker. Heyer, Justizamw. John, Cantor a. D. Meinecke, Oberstabsarzt-Wwe.

60 Maurermeist. Arnold E. — v. Gottberg, Lieutn. Flieger, Rentier. Stadie, Landrichter. Hefft, Portier. Gese, Ger.-Refer. Gese, Präsidentenwittwe. Heinrich, Schneiderin. Vogt, Schirwagen, Frl.

61 E: Bauunternehmer Lockau, Kaiserstr. 20. — Scholz, Baurath. Ratus, Geh. Baurath a. D. Wilimzig, Geh.-Justizr.-Wwe. Bundt, Partikuliere.

61a E: wie vor. — Stürz, Kanzleirath. Riemann, Steuersecr. Grabe, Oberst a. D. Hoffmann. Frl. Hugen, Wwe.

62 Kreisthierarzt-Wwe. Hennig E. — Wittrien, Reg.-Bur.-Assist. Gruber, Reg.-Hauptl.-Buchh. Liskeit, Ober-Controleur a. D. Zieser, Kaufm. Nascentes-Ziese, Ziegeleitechn. Riemann, Steuersecr. Neumann, Hilfskaserneuwärter. Kowski, Fact. Erdmann, Clavierlehrerin. Rachstein, Wagenfabr.-Frau. Berthold, Gutsbes.-Wwe. Dickhäuser, Schulz. v. Ziegler, Sablonski, Adomeit, Neumann, Wenzel, Zieser, Wwen.

63 Schornsteinfegermeister Wessel E. — Dr. Kühn, Gymnasiallehr. Liebermann

v. Sonnenberg, Particul Tempelhof, Reg.-Secr. a. D. Bergau, Agent. Rusch, Generalagent. Schubert, Geschäftsführ. Deinat, Wessel, Kühn, Cramer, Wwen.

64 Frau Marie Scherwinski E. — Bandemer, Granas, Lehrer. v. d. Gröben, Lieutn. Freiherr v. Wrangel, Lieutn. Besch, Vicar. Wendland, Rentière. Wilke, Liedtke, Raue, Zarniko, Frl. Bieber, Derbe, Reinke, Granas, Putzberg, Wwen.

65 Lehrer Kemsat E. — Dr. Meyer, Bibliothekar. Berger, Kaufm. Mohrich, Ob.-Postdir.-Secr. Rohde, Gutsbesitz. Trojahn, Maurermstr. Hoffmann, Wwe.

66 E: Maurermeister Otto, Mühlenstr. 3. — Kornatzki, Betr.-Secr. Blank, Lieutn. Kornatzki, Techn. Bradzko, Rentier. Hoffmann, Reg.-Kanzl. König, Bür.-Diät. Thurau, Zimmerm. Engelmann, 2 Frl. Brunau, Kornatzki, Wwen.

67 Privatier Bach E. — Wolff, Amtsgerichtsrath. Ephraim, Hauptmann a. D. Kühn, Zahlmeister. Settegast, Betr.-Secr. Zimmermann, Predig. v. d. Gröben, 2 Frl. Zimmermann, Pfarrer-Wittwe. Eichert, Apoth.-Wwe. Brüge, Wwe.

— Wrangelstraße. —

## Hintere Vorstadt.

— Alter Garten. —

1 Kaufm. Julius Carus E. — Aronius, Kaufm. Timmler, Schlosser. Bojahr, Commis. Tiedemann, Uhrm.

2 E: Bauunternehm. B. Simon, Tragh. Kirchenstraße 4g. — Rostock, Schuhm. Pohl, Barb. Neumann, Form. Sprengel, Arb. Schuleit, Scheffler, Wwen.

3 Ingenieur Bieske E. — Walter, Schutzmann. Böhnke, Bür.-Assistent. Müller, Milit.-Anw. Weske, Buchbindermstr. Reich, Schneiderin. Meier, Danziger, Schnell, Wwen.

4. 5 Apotheker und Drogist F. Röder E. — Dr. Bechert, pr. Arzt. Bechert, Bankbeamt. Ulrich, Pharmazeut. Lubbe, Frl. Jereslaw, Kaufm.-Wwe.

6 Kaufm. C. Doge E. — Roß, Schneid. Rosenbaum, Postb. Krause, Commis. Kochanowski, Schutzm. Wahl, Klempner. Hasenpusch, Wirthin.

7 E: Part. Ad. Fischer, 2. Fließstr. 16. — Winter, Fleischer. Borrmann, Gesch.-Reisender. Redder, Wirthin. Kuhna, Wittwe.

8 Kaufm. Herm. Kölling E. — R. Sembritzki, Ingen. Biema, Kaufm. Faust, Werkmeister. Saager, Kaufm.-Wwe. Jannert, Wwe.

9. 10 Thierarzt Börsenroth E. — Rittenberg, Commission. Reichmann, Eisenbahn-Director. Neumann, prakt. Arzt. Altrock, Schuhmacher. Waschke, Tischl. Jacobs, Commis. Abelmann, Palaschke. Kaufl. Minuth, Frl. Rieß, Wwe.

11 E: Fleischermeisterfrau Krampf, Berlin. V: Schutzmann a. D. Wölk, Borchertstraße 23. — Ledermann, Schmiedemeister. Lewinsohn, Handelsm. Wolff, Korbmacher. Jankowski, Händl. Meitz, Tischl. Wilonski, Makl. Schütz, Steindrucker. Rexin, Schuhmacher. Powels, Zimmermann. Saß, Glaser. Nehmke, Schulz, Kutsch. Brauer, Schloss. Zier, Schneider. Bartsch, Fleisch. Randonat, Klein, Wwen. — Fleischhandlung von Gustav Seidler.

12 Partic. Herm. Till E. V: Olschewski, Bäckermeister. Lichtenstern, Reisender. Liedeke, Wwe.

13 Partic.-Wwe. Möhrke E. — Powisteitzki, Kammerjäger. Losch, Arbeiter. Fürst, Dannebom, Wwen.

14 Stadtkoch Rochow (Frau) E. — Kuhn, Seilermstr. Arndt, Bauunternt. Kenklies, Bremser. Wunderlich, Fact. Baltermowitz, Näherin.

15 E: Akad. Maler Corinth, München. (Hotel zur Ostbahn.) Gen.-Bevollm. Rentier Heinr. Keitel, Steindamm 5. — Naujocks, Maschinist und Ges.-Ag. Eichler, Kutsch. Neumann, Hotelpächt. Schulz, Klempn. Lowin, Eisenb.-Secr. Steller, Wanderlehr. Luckmann, Händl. Schulz, Locom.-Führ. Führer, Schuhmacher. Vater, Pferdebahn-Schaffner. Alexander, Arb. Mehlitz, Eisenbahn-Beamten-Wwe. Luckmann. Prozesky, Dietz, Fischer, Urbschat, Wwen.

16 E: Schuhmachermstr.-Wwe. Mann in Nr. 19. — Köck, Kaufmann. Höpfner, Näherin. Hechselmacher, Wwe. — Colonialwaarenhandl. von F. A. Köck.

17 Fabrikbesitzer Franz Neumann E. — Krüger, Stadtbaurath a. D. Fiering, Hauptmann. Schuster, Buchhdl. Krüger, Lehmann, Neumann, Frl.

18 Kaufm. Frau Flach E. — Liedtke, Rentier. Werblowski, Commissionär.

19 Schuhm.-Mstr.-Wwe. Mann E. — Jacoby, Kaufm. Godau, Wwe.

20 Schneider-Obermstr. F. Sadau E. — Bardeleben, Telegraphen-Inspector. Wolter, Hanfbraker. Bugdan, Bodenmeister. Liachowski, Kfm. Enseleit, Hilfsweichensteller.

21 Kaufm. F. Wittich (Frau) E. — Figura, Postschaffner. Neubauer, Lehrer. Burmeister, Secr. Rosenhagen, Handl.-geh. — Filiale des Putzgesch. von J. F. Silberstein jun.

22 Particul. R. Dannenberg E. — Siegmund, Bäckermstr.

— Borchertstraße —

23 Bäckermstr. Ernst Lendzian E. — Freudenreich, Schuhm Freudenreich, Hebam.

24 E: Zimmermeister-Wwe. Jamszewski, Georgstraße 23. — Wittrien, Rentier. G. Herrlinger, Kfm. Hausmann, Makler. Fink, Frl. Graiezki, Aschmodeit, Wwen.

25 E: wie vor. — Wiechert, Schneiderm. J. Perl. Kfm. Dr. Samuelson, prakt. Arzt. Borris, Lieut. Dinesmann, Kfm.

Hühnerbein, Vorarb. Eliassow, Frl. Demke, Wirthin. Bauer, Wwe.

26 E: Kaufm. Hellmann in Bad Harzburg. V: Neumann, Frl. Schlicht, Tischl. Bonneilik, Landm. Reichelt, Technik. Schlicht, Zimmermann. Oscher, Mannheim, Arndt, Wwen.

27 Schlossermeister Rud. Hoppe E. — Hoppe, Maschinentechniker. Wartelski, Levy, Pferdehändl. Fröse, Schiffszimmerm. Marquardt, Blumenhändlern. Bublitz, Wwe.

28 E: Bäckermstr. Lendzian in Nr. 23. — Kirche, Bäcker. Karmann, Buchhalter. Friedrich, Conditorgeh.

29 E: Kaufmann Marter in Nr. 30. — Nebbel, Pr.-Lieut. Sinz, Colporteur. Kastenberg, Schneiderm. Eckardt, Kfm.-Wittwe.

30 Kaufmann L. Marter E.

— Vorstädt. Hospitalstraße. —

31 Kaufm. A. Hundrieser E. — Hundrieser, Frl. Dietrich, Wwe. — Eisenwaaren-Geschäft von A. Hundrieser.

32 E: Kaufm. Max Minkowski, Mitteltragheim 6. — Tengler, Priedigkeit, Faßkellner. Koch, Gastwirths-Wwe. — Gasthaus Deutscher Hof.

33. 34 E: Kaufm. Arthur Hundrieser. — Zacharias, Kibath, Kaufl. Laylack, Eisenb.-Betr.-Secr. Redottée, Prengel, Wagner, Wwen.

35. 36 E: Particulier F. Mucha sen., Steindamm 181. — Gruen, Rentier. Timm, Bäckermstr. Kirschnick, Bäcker. Brutkus, Händl. Legien, Glasermstr. Spie, Frl. Bloch, Kaufm.-Wwe. Seitz, Wittwe.

37. 38 Seifenfabrikant Franz Brunk E. — Freudenheim, Kaufmann. Goldberg, Frl. Rosenbaum, Partic.-Wwe. Martwich, Wwe.

39 E: Glasermstr. Ernst Legien.

40 Kaufm. J. O. Preuß E. — Bärwaldt, Geschäftsführer. — Liqueur- u. Säftefabrik von J. O. Preuß.

41 Fleischermeister Schön E. — Zint, Fleischer.

42. 43 Kaufm. Moritz Hiller E. — Max Cohn, Scherwitz, Kaufl. Cohn, Fräul. — M. Hiller, vorm. Michelly, Papier-Engrosgeschäft.

44 E: Kaufm. Max Cohn. V: Postsecret. a. D. Kehler, Kaiserstr. 50. — Kühn, Uhrmacher. Werner, Agentin. Haak, Zahlmstr.-Asp. — Salz-Engros-Geschäft von Louis Friedländer.

— Kaiserstraße. —

45. 46. 47 Jetzt Kaiserstraße 44. 45.

48 Kfm. Max Virsch E. — Schütz, Frl. — Getreide- 2c. Geschäft von Krause und Karkutsch. Getreide Commissions-Geschäft der Firma M. Virsch.

49. 50 Kfm. Schwarzmecker E. — Hausendorf, Waschulewski, Schneidermeister. Schulze. Lieutenant. Sawitzki, Maurer. Fischer, Exped.-Diät. Arndt, Schmied. Genserowski, Scherwath, Graap, Sattler Briese, Kernmacher. Brillatus, Lindemann, Wwen. — Colonialwaar.-Geschäft von Heygster & Eschke.

— Böhmstraße. —

51—55 E: St. Georgenhosp. V: Hosp.-Insp. Groß in Nr. 53. — Hüser, Rend. Soult. Musik. Piek, Cigarrenhändler. Schnitzer, Schmied. Zobeli, Agent. Eckert, Korbm. Steputat, Schuhmmstr. Kirchner, ehem. Besitzer. Loschke, Tischl. Maschke, Lapez. Bienwald, Marter, Stiftsdamen. Scherres, Mathes, Kroschewski, Scherres, Wwen.

52 v. Rhode'sches Stift. — von Grassow, Gutsbesitz.-Wwe. Kämmer, Thierarzt-Wwe. Strauß, Kaufmann. Schalk, Tischlermstr. Strauß, Agentin.

53 Nieswand, Inval. Wiese, Schuhm. Scheffler, Schneiderin. Lange, Arb.-Frau. Falk, Grunwald, Manneck, Kraß, Wwen.

54 Gramatzki'sches Stift. — Wermke, Frls. Bernard, Lehrer-Wwe. Edel, Fräul. Pogedt, Wirthin. Groß, Neumann, Rohde, Wwen.

55 Hospitalwohnungen. — Surkau, Schuhmachermstr. Schnitzer, Schmied. Ankermann, Dill, Wwen.

55a E: Zimmermstr. Sandmann u. Kfm. Rich. Ruffmann, Weidendamm 36. — Bureaux der Königl. Eisenb.-Direct.

56 E: Fleischermstr. Seraphim, Vorderroßgarten 41. — Pohl, Lieut. Höksma, Matrose. Behrendt, Schlosser. Wiosik, Schneider. Gause Fleischermstr.

— Georgstraße. —

57 E: Rentier Carl Borbe. — Dr. Jobst, pr. Arzt. Will, Unger, Rentiers. Kirstein, Bäckermeister. Elvern, Kfm. Kossack, Kaufm. v. Peyold, Geschäftsführer. Grumm, Bremser. Rubin, Wwe.

58 Wwe. Mattern E. — Riedel, Klempnermstr. Kruschewski, Wwe., Papierhdl. Dameran, Schneiderin.

59 E: Fleischermstr. G. Krause, Sackh. 26. — Ernst Krause, Fleischermstr.

60 Buchhalter Taube (Frau) E. — Girulat, Eisenbahn-Kanzl. — Nicolai, Fräul., Papiergeschäft.

61 E: Zimmermeister-Wwe. Janischewski, Georgstr. 23. — Braun, Commis. Waldowski, Commis. Preuß, Schlosserfrau. Großmann, Näherin. Klein, Knuth, Rein, Schulz, Wwen.

62 Friseur Fietkau E. — Blank, Schirmard. Pohlenz, Klempner. Sender, Vorarb. Neubauer, Restaur. Szamiteit, Mulack, Schlosser. Grohnau, Mag.-Arb. Fisch, Loc.-Führer. Fischer, Heizer. Mensch, Schebsdath, Weinreich, Wittwen.

63 Kaufm. F. W. Freimüller, Pfandleihgeschäft E.

64 E: Kaufmann Freimüller in Nr. 63. — Wiskott, Lieut. Lange, Gastw. Joenßen, Meier.

65 Bäckermeister-Wittwe Wolgien E. — Wolgien, Kaufmann.
66 Maurermstr. Dieme E. — Bendig, Kutsch. — F. Dieme & Schmöl, Baugeschäft.
67 E: Kaufm. Lichtenstein, Steind. 72. V: Schlosser Hindel. — Lehr, Sattlermstr. Baudtke, Schneidermstr. Grigat, Dabel, Wittwen.
68 Kfm. Wienert E. — Dr. Vogelgesang, pract. Arzt. Strauß, Betr.-Secr. Schiemann, Rangierer. — Colonialwaarenhandlung von G. Wiehnert.
69 Oberroßarzt a. D. Sommer E. — Klaus, Rendant. Loth, Sattlermstr. Gerlach, Tischlermstr. Fröck, Kutscher. Krömke, Malottki, Wittwen.
70 Malermstr. Bock E. — Zacher, Leinenhändler.
71 Gasthofbesitzer Paschkowski E. — Gasthof zum schwarzen Roß.
72 E: Kfm.-Wwe. Grabowski, Moltkestr. 21. — Siebert, Kfm. Malotka, Packmeister. Gerber, Litterat. Wiehe, Diakonitz. Link, Waschfrau. Lempert, Hausdiener-Frau. Wissigkeit, Wittwe.
73 Kaufm. Jacoby E. — Dr. Schreiber, prakt. Arzt.
74 E: Kaufmann G. Kahlke, Moltkestr. 10 — Redottee, Kaufmann.
— Unterhaberberg. —

**Hökerstraße.**

— Holzstraße. —

1 Kaufm. Franz Lemke E. — Schröder, Liedtke, Commis.
2 E: Kaufm. Frohmann, Klapperw. 17. — Rebner, Schneider. Ihrke, Schmied. Meyer, Paulun, König, Schuhmacher. Jacoby, Händler.
3 E: Jacob Priester in Christburg. V: Kfm. Ad. Jacoby. — Krause, Drechslermeister. Sieg, Tapez. Joppien, Kutsch. Reimann, Invalid. Schubath, Dannenberg Fact. Kuckla, Commis. Godau, Tischler. Sieg, Schuhm. Zimmkeit, Godau, Heizer. Frucht, Wittwe.
4 E: Schuhw.-Händler Nikolaus, Plantage 9. — Spicker, Händler. Arendt, Geschewski, Schneider. Müller, Bäcker. Brenner, Trödler. Brenner, Commis. Nachtigall, Schmied. Fluch, Fendruschke, Schuhm. Schnell, Schneiderfr. Petruck, Klebba, Frl. Schmollin, Petruck. Wwn.
5 Wwe. Sövplitt E. — Kämmer, Schneid. Engel Kellner. Tullney, Commis. Hamann, Handelsm. Kischewski, Händlerin. Went, Arb. Korn, Näherin. Schlickert, Engel, Korn, Veit, Wittwen.
6 E: Partic. C. Kirschnick, Rosenstr. 1. — Labeth, Schuhm. Schondau, Zimmerm. Krause, Arbeiter. Claaßen, Wittwe.
7 Händler Grabowski E. — Wilhelm, Buchbinder. Sommerfeld, Wittwe.
8 Schlossermeister Paschke E. — Gösch, Schneiderin. Neumann, Handelsfrau.
9 E: Kaufmann Emil Richau, Altstädt. Markt 3. — Walter, Hausmann, Krause, Commis. Hausmann, Schankw. Rehberg, Frl. Romeyke, Wittwe.
— Durchgang zur Oberen Fischbrücke. —
10 E: Wwe. Frohmann, Kaiserstr. 17. — Arischopf, Sattlermstr. Kankarat, Lohndiener. Pawlowski, Speisew. Radtke, Rehwald, Näherinnen. Schöneck, Arb.-Frau. Behrendt, Frl. Schmodginski, Krakuhn, Spriegel, Schöneck, Brockmann, Wittwen.
11 Kaufm.-Wwe. Bernstein E. — Nisankowski, Maurer. Bernstein, Commis. Liedtkemann, Handelsfrau.
12. 13 Maler-Wwe. Hinz E. — Mendelsohn, 2 Trödler. Mendelsohn, Kaufm.
14 E: Zimmerm. Gust. Brunweleit, Steile Str. 14. — Decker, Schuhmach. Heling, Händler. Magunski, Näherin.
15 E: Trödler Bangen, Vorderanger 10. — Duwensee, Händl. Fortel, Feuerwehrm. a. D. Hutopp, Schuhhändler. Pomrenke, Factor. Raps, Schneiderfrau. Teichert, Untrieser, Näherinnen. Nantzus, Brandtner, Wwen.
16 E: Heringshändler Schulz in Nr. 17. — Bahr, Arbeiter.
17 Heringshändler Schulz E. — Schiemann, Factor. Scholl, Bäckermeister. Brüser, Schneiderin.
18 E: Lehrer-Wwe. Guß, 2. Fließstr. 4. — Matthee, Kutscher. Bohn, Dreher. Seidel, Schneid. Matthee, Frl. Seidel, Hennig, Beerwald, Nolde, Wittwen.
19 Händler Reith E. — Krack, Schuhm. M. Joseph, Minkley, Kaufl. Reith, Tapez. Preuß, Thal, Harder, Commis, Marquardt, Mast, Wittwen.
20 E: Fuchs'sche Erben. V: Wilh. Fuchs, Collegienstraße 2. — Kleist, Maurer. Zimmerriemer, Bürstenfabrik. Mauder, Arbeiter.
21 Kaufm. F. G. Paschke E.
— Schmiedestraße. —
22 Kaufmann Ludw. Krebs E. — Dreher, Kaufm. Peter, Commis. Lippert, Peter, Fräulein. Peter, Wittwe.
23 Zur Straßenverbreiterung abgebrochen.
24 E: Kfm. Louis Bennigson, Schmiedestr.
25 E: Kaufm. Liebenthal'sche Erben. V: Kaufm. Löwenstein, Baderstraße 16. — Aegler, Schuhmmstr. Falkjohn, Kfm.-Wittwe. Liebenthal, Fräulein
26. 27 E: Kaufm. Wilh. Kittel. — Ky, Berensdorf, Hellbig, Herlinger, Commis. — Geschäftslocal der Firma Joseph Weidlich.
28. 29 E: wie vor. — Geschäftslager der Firma Joseph Weidlich.
30 Durchgang zur Fischbrücke.
— Altst. Markt. —
31 E: Kfm. Rosenfeld, Alt. Markt. 11.
32 Wwe. Amalie Maguhn E. —
33 E: Kaufm. D. Borkowitz, Paradepl. 7b. — Neubau.
— Schmiedestraße. —
34 Rentier Aug. Semrau E. — Migge, Commis. Krause, Frl. M. Mill, Wwe.

— Leinen- u. Manufacturwaaren-Ge-Geschäft v. Gust. Scheller. Destillation von C. Minkley.
35 Kaufm. Reinhard Schumacher E. — Sellwig, Krankenpflegerin.
36 Zur Straßenverbreiterung abgebrochen.
— Baderstraße. —
37 E: Bauunternehmer Julius Feskorn, Drummstraße 1a. — Gruhl, Buchhalt. Maibaum, Altsitz. Schirrmacher, Stellmacher. Sprung, Bierverleger. Pöck, Schneider, Zeidler, Schwerdt, Nibbat, Mahnke, Wwen. Gruhl, Schneiderin.
— Polnische Straße. —
38 zu Holzstraße 10 gehörig.
— Holzstraße. —

**Hohenzollernstraße.**

— Steindamm. —
1 (gleich Steind. 21/22.) E: Dr. Wollenberg, prakt. Arzt, Steindamm 21/22. —
2 E: Kaufm. Aug. Gilde, Wasserg. 13. — Witteck, Cultur-Ingen. Fink, Rendant. Hotop, Vermess.-Revis. Kugland, Zucker, Kaufl. Pohl. Maurer- u. Zimmermstr. Tuch, Musikmstr. Passarge, Lehrerin. Krakowski, Kaufm.-Wittwe.
3 Wittwe Heilbronn E. — Wendland, Lieut. Wiebe, Procurist. Frank, Opernsänger. Krähmer, Opernregiss. Benthner, Bau-Ingen. Altrock, Handl.-Gehilfe. Krüger, Kaufm. Prieskorn, Buchhalt. Dörfer, Agent. Genske, Fräul. Becker, Wittwe.
4 E: Rentier R. Linck, Besselstraße 2. — Kreiss, Oekonomierath. Levy, Rentier. Gräfenhagen, Gutsbes. Schubert, Postrath. Hammer, Polizei-Assess. Godau, Buchhalter. Löbel, Landgerichtsraths-Wittwe. — Comptoir der F Noris Zahn & Co., Handelsgesellschaft.
5 E: wie vor. — Schmauch, Geheimrath. Dr. med. Schmauch, prakt. Arzt. Horn, Kaufm. Heitmann, Baumeister. Gerß, Oberlehrer. Dombrowski, Director der Walzmühle. Dieckert. Levinsohn. Neumann, Privatière. Levinsohn, Rent.-Wittwe. Neumann, Wittwe.
6 E: Rentière Johanna Radtke. — Katz, Sauer, Kaufl. Herford, Photogr. Neuhaus, Reg.-Baumstr. Bonson. Apoth. Sanio, Wäger a. D. Frank, Particul. Pensky, Musiklehrerin. Burgschat, Oberlehr.-Wwe. v. Gizycki, Gland, Kaufm.-Wittwen. Koblitz, 2 Fräul.
7 Wwe. Wohlgemuth E. — Stein, Bankbeamter. Schiewelbein, Prokurist. Kranz, Musikdirig. Steiner, Buchhltr. Pensky, Frl., Clavierlehr. Lewin, Rabow, Papendick, Wittwen.
8 E: wie vor. — Gleich Tragh. Kirchenstraße 72.
— Tragh. Kirchenstraße. —
9 E: wie vor. — Gleich Tragh. Kirchenstraße 72.
10 E: Kaufm. W. Büttner, Hptm. d. L., Alter Graben 22. — Zeihe, Rentier. Gaul, Kaufm. Wegner, Polier. Zander, Werkmstr. Dziennda, Weichenst. Gaul, Kaufmannswittwe.
11 E: Rentier R. Linck, Besselstr. 2. — Bonke, Polizeirath. Jacoby, Redact. Bomke, Göde, Neumann, Kaufl. Hoppe, Gerber, Schindowski, Poddig, Rentièren. Fischer, Postverwalter-Wittwe.
12 E: wie vor. — Seipp, Oberlehr. Bernstein, Reg.-Bauführer. Dr. v. Kries, Reg.-Assess. Bensch, Mußehl, Ingen. Guttmann, Eis.-Secr. Vogeler, Kaufm. Frau Dr. Bamberger, Rent. Waschau, Wittwe. Frölich, Fräulein.
13 E: Kaufmann H. E. Preuß, Neuer Graben 10. — Dr. Rost, Privat-Doc. Dr. phil. Tesdorpf, Oberlehr. Preuß, Rentier. Wittkowsky, Skott, Stein, Kaufl. Klein, Sparkassenrend. Opiolla, Bür.-Geh. Both, Inval. Winkler, pens. Bahnbeamter. Klein, Oekonom.-Frau. Opiolla, Schulz. Endroweit, Gronau, Lech, Wittwen.
14 E: Pol.-Kanzlei-Secretär Sprenaberg (Frau). — Hartmann, Kaufm. Voigt, Professor. Werner, Graveur. Hannemann, Reg.-Baumstr. Kamossa, Instrumentenm. Doblinski, Klempner. Wolff, Assec.-Oberinspector. Schön, Stadtsecr. Brenner, Kaufm. Strauß, Gerichtsdiener. Porrmann, Rentiere. Georges, Rentenb.-Buchh.-Ww. Conrad, Wittwe.
15 Rendant v. Heydowitz E. — Fündling, Kaufm. Schürmann, Ger.-Assessor a. D. Buckschat, Botenmstr. Cohn, Generalag. Schwander, Kaufm.-Wwe.
16 E: Rechtsanwalt Liepmann.
— Steindamm. —

**Holländerbaum**

Fahrzeug. E: Schiffer Reinhard, Alter Graben 15.

**Holländerbaumauerstraße.**

— Holländerbaumstraße. —
1–2 E; Uniongießerei. — Lagerplätze.

**Holländerbaumstraße.**

1 E: Militär-Fiscus. — Eggert, Zeug-Feldwebel. Göllner, Wallmstr.
2. 3 E: Militär-Fiscus.
4–8 E: Uniongießerei. — Peplinski, Stat.-Assist. Neumann, Milit.-Anw. Gollong, Kaufm. Peitschner, Arb. Pietschner, Wittwe.
— Holländerbaumauerstraße. —
9 E: Militär-Fiscus. Königl. Proviant-Amt. — Schleicher, Proviantamtsdirect. Haubold, Kaufm. Kendelmacher, Magazinaufseh. Chytreck, Bur.-Diener.
10 E: Kaufm. Büttner, Alter Graben 22. — Zander, Werkmstr. Wegner, Maurerpolier. Dziennda, Weichensteller. Zander, Schmied. Gaul, Kaufm. Gaul, Kaufm.-Wwe.
— Alter Graben. —

— Holländerbaumwiesenstraße. —
11. 12. 13 Eigenth. d. Senfftenberg-Büttner'schen Stifts. V: Rendant, Dewigkeit, Steindamm 123.
11 Westphal, Buchh. Grützmacher, Commis. Pohl, Zimmermann. Berg, Hafflootse. Berger, Tischler. Schwalke, Tapez. Hellstrom, Maler. Schadwinkel, 2 Maurer. Müller, Kutscher. Hoffmann, Bür.-Geh. Kühlhorn, Schiffer, Wildies, Kahnschiffer. Eblert, Bote. Meyer, Schneiderin. Krüger, Aufwärterin. Jorbandt, Link, Kenneweg, Teike, Kerwin, Wwen.
12 Bernecker, Kfm.-Wwe. Lange II, Schutzm.
13 Zaun.
14. 15 Kaufm. u. Consul Robert Kleyenstüber E. — Ernst Kleyenstüber, Kfm.
16—23 E: Steuerfiscus.
16. 17 Haupt-Steueramt. — v. Winkler, Packhofs-Vorsteh. Papendick, Bildh. Junghans, Ober-Steuer-Inspektor. Papendick, Castellan. Biernatzki, Wwe.
— Lizentstraße. —
18 Zum Bahnterrain genommen.
19—22 Packhöfe.
23 Fourage-Magazin.
24 Kohlenplatz des Kaufmanns Szitnick, Koggenstraße 24.
— Wallstraße. —

### Holländerbaumwiesenstraße.

1—5 Senfftenberg-Büttner'sches Stift. V: Rendant, Dewigkeit, Steindamm 153. — Moysich, Leskien, Schlosser. Suhle, Commis. Schwalke, Zimmerm. Muhlack, Müller. Bauszus, Magazinarb. Pelikan, Vorarbeiter. Leskien, pens. Lootse. Bäck, Drechsler. Wenetzki, Frl. Pelikan, Suhle, Raschke, Klotzig, Ritter, Wwen.

### Holländerstraße.

— Kohlgasse. —
1 E: Maurer Kegenbein, Oberhaberb. 71. — Paul, Maler. Krutzina, Schneiderin. Heiser, Samariter, Soga, Wwen.
2 E: Schankwirth Julius Kohn, Neuer Graben 5. V: Schneidermstr. Beyer. — Mundszeck, Fact. Siegmund, Woydtke, Schuhm. Kohn, Particulier. Mintel, Töpfer. Dziewas, Maler. Eder, Schloss. Großmann, Töpfermstr. Borm, Teubler, Schneider. Hoffmann, Bley, Tischler. Jäger, Kellner. Kluwe, Krohm, Frl. Gehlhaar, Böhm, Wwen.
3 Malermstr. Fehlau E. — Feige, Schmied. Stiemer, Schneiderin. Pusch, Miekies, Siebert, Woob, Henschke, Wwen.
4 E: Tischlermstr. Seddig, Sackh. 74. — Borbe, Factor. Buchholz, Staat, Malermstr. Braun, Tapez. Schulz, Zimmerm. Holz, Schimmels, Fräuleins. Borchert, Buchholz, Schmidtke, Olivier, Wwen.
5. 6 Dr. Ernst Büschler, Steindamm 30. — Kasebutzki, Schuhmmstr. Wanning, Maurer. Hennig, Factor. Schulz, Kfm. Tolkmitt, Schneider. Neumann, Arb. Neumann, Maler. Albrecht. Scholz, Voß, Frl. Reich, Rieß, Schreiber, Skutnik, Döring, Wwen.
— Neuer Markt. —
7 Wwe. Böhme E. — Böhme, Kaufm. Petter, Schneider. Lozkat, Schuhm.
8 E: Bäckermstr. Söckmick, Neuer Markt 23/24. — Michel, Aufwärterin. Krink, Salomon, Schneidereit, Wwen.
9 E: Partic. Sembritzki, Neuer Markt 22. V: Buchhalter Dräer, Landhofmeisterstraße 20. — Krüger, Pantoffelmacher. Göritz, Maurerfrau. Wilke, Kellnerfr.
10 E: Kaufm. Blödhorn, Neuer Markt 21. — Breslige, Tischler. Wetzker, Condit. Bartsch, Schuhm.-Frau.
11 E: Particul. Aug. Kretschmann, Neuer Markt 20. — Hermenau, Kaufmann. Ackermann, Oekonom. Gesch.-Reisend. Hinzmann, Canzlist.
12 Malermstr. Weitschat E. — Supplie, Schneider. Stennke, Tischlermstr. Ganowski, Glaser, Quednau, Schneidemüll. Satur, Klokowski, Schwagereit, Schuhmach. Hasenpusch, Fact. Godau, Kutsch. Buldt, Fleischer. Singer, Gärtner. Neumann, Wirthin. Wieschow, Näherin. Döhring, Salewski, Hoffmann, Stolzke, Wittwen.
13. 14 E: Gutsbesitzer Müller, Germau. V: Buchbinder Walter, Mittelang. 13. — Dieter, pens. Schutzm. Grimm, Kelln. Schimanski, Schneid. Wießner, Acquis. Vollmeister, Wäscherin.
— Mittelanger. —

### Holzstraße.

— Altstädt. Langgasse. —
1 Bäckermstr. Nicolai E. — Rohde, Kürschnermeister.
2 E: Particul.-Wwe. A. Liedtke, Sackheim 57. — Lange, Schutzm. Henseleit, Kürschner. Stenke, Lippke, Schuhm. Lapöhn, Kürschnermstr. Radig, Maler. Radig, Frl. Lippke, Wwe.
3 E: Schuhfabrikant Pelz, Heiligegeiststr. 13 (Verkaufslokal).
4 E: Kfm.-Wwe. Weber, Altstädt. Holzwiese 7a. — Stock, Schlosser. Flatow, Kaufmann. Stock, Buchbinder. Rutsch, Posament. Hirschfeld, Schneiderin. Wieck, Frl. Prag, 2 Fräulein.
5 E: Kaufm.-Frau Flatow in Nr. 4. — Strötzel. Maurer. Nitsch, Eisenb.-Secr. a. D. Toller, Händl. Kurbjuweit, Schuhmacher. Sablonski, Wolk, Schneid. Okum, Arbeiter. Fischer, Wwe.
6 (Heiligegeiststraße 12.) Kürschnermeister Rud. Hellwig E. — Braunfisch, Schuhmachermstr. Krause, Kelln. Reuter, Tapez. Jablonski, Kammerj. Lippke, Factor. Kochta, Schuhm.-Fr. Wermter, Herrmann, Herrndorf, Näherin. Liedtke, Arb. Moses, Will, Frl. Moses, Wwe.
7 (Heiligegeiststr. 11). Lamm-Speicher d. Kaufm. Emil Fetscher.

8 (Heiligegeiststr. 10). Kürschnmstr. Flatow E. — Beyer, Kretschann, Balzer, Barb. Simanski, Schuhm. Petreck, Bierhändl. Plehn, Schlicht, Falkenauer, Schneid. Richter, Näher. Schaak, Arb. Steiner, Robbel, Toller, Wwen.

— Kleine Holzstraße. —

9 Kaufm. O. Zimmer E. — Pflug, Kfm. Guttmann, Trödl. Harder, Commis.

— Hamannstraße. —

— Hökerstraße. —

10 (Hökerstr. 38) Kaufm. Rob. Bahr E. — — Leitner, Kaufm. u. Fabrikant. Mohr, Garhammer, Schneider. Bahr, Compt. Godau, Commis. Godau, Zimmerm. Garhammer, Frl. Michaelis, Schndrin. Jopp. Wwe.

11 Schankwirth Kämmerer E. — William, Heßke, Schneider. Wesselock, Schuhmstr. Hermann, Schlosser. Ellend., Commis. Hoffmann, Korbm. Maurer, Stellm. Empacher, Lindenblatt, Wwen.

12 E: Partic. Ziemann, Mittelanger 23. — Berger, Töpfermstr. Zausig, Heizer. Stamm, Sattler. Borchart, Uhrmacher, Zander, Kirstein, Fact. Zimmermann, Zimmerm. Hoff, Kaminski, Näherinnen. Neumann, Brieft. Kaminski, Zeitungsträgerin. Faust, Arb. Mosel, Frl. Mosel, Zwanzig, Liedtke, Hansch, Wwen.

13 Bäcker und Conditor Maager E. — Kellmann, Bäcker. Maager, Rent.-Ww.

14 Kupferschmiedemstr. Steil E. — Krause, Knöppke, Fact. Richter, Szameit, Schneid. Hoffmann, Schneiderin. Kirstein, Schuhmacher. Philipp, Wirtschafter. Mattukat, Schmied. Zollkau, Arbeit. Rhode, Wittwe.

15 Kaufm. Th. Vogel E. — Kühnapfel, Tollkühn, Kilian, Schwenzke, Frl.

16 Adler-Speicher des Kaufm. Theodor Hoppe, Kaiserst. 50.

17 (Altst. Langg. 7) E: Kfm. Moldehnke, Nachtigallensteig 6a. — Komm, Kunter, Commis. Papenroth, Schmuzm. Maßnrat, Soepplit, Wwen.

— Altstädt. Langgasse. —

### Hundrieserstraße.

— Lizentgrabenstraße. —

1 (u. Lizentgrabenstr. 1b) Wwe. Johanna Schmidt, geb. Werner E. — Lau, Proc. Wohlert, Stat.-Assist. Grünheit, Postsch. Sternberg, Stauer. Fischer, Gewichtsk. Sputh, Maschinenschl. Radtke, Schmied Matteit, Wirthin. Kalinka, Wwe.

1a. E: wie vor. — Manglitz, Steuerauss.-Wwe. Fischer, Feuerwerk. v. Hein, Versicher.-Insp. Müller, Wege, Schutzleute. Becker, Maschinenb. Radschun, Kaufm. Menzel, Zeugfeldw. Siewertz, Wirth. Köhler, Beutler, Mummet, Wwe.

2 E: Rentier R. Domas, Triangel 2. V: Kaufm. Kupprat. — Kaltwang, Kutsch. Licht, Fact. Rodeike, Maschinenbauer. Krause, Schneiderin. Schön, Wirthin. Stumpf, Müller. Wiek, Schuhmacher. Otto, Bahnarbeiter. Rodeike, Wwe.

3 E: Zimmermstr. Krüger, Lizentgrabenstraße 1. — Rohdy, Rentier. Lucks, Distr.-Commiss. Döhring, Stat.-Assist. Lammert, Commis.

4 Factor Jucknies E. — Kleiß, Zimmermann. Dahl, Riek, Schneiderinnen. Gehrau, Wirthin. Rövel, Wwe.

5 E: Kfm.-Wwe. Meyer, Burgstr. 11/12. Timpf, Arb. Neumann, Gell, Lokoff, Wittwen.

— Neuer Graben. —

6 Fabrikant Reinhold E. — Schütz, Goldarbeiter. Klein, Weichenstell. Hüffner, Bur.-Aspirant. Kopka, Bur.-Gehilfe. Puschkeit, Oltersdorf, Schlosser. Kahl, Bodenaufseher. Ruske, Tischlermeister. Worm, Steueraufseh. Rose, Vicefeldwebel. Klein, Kellner. Brandt, Bademeister. Petermann, Fleischer. Schött, Milit.-Anw. Tappen, Maler. Hoffmann, Zimmerm. Mathus, Wirthin. Eyff, Petermann, Klein, Wwen.

7 E: Partic.-Wwe. Pirks, Nicolaistr. 23. — Gerwien, Zimmermann. Stackewitz, Schlosser. Ehm, Seemann. Schröder, Fact. Lange, Schuhmachermstr. Feyerabend, Händler. Scheffler, Heizer. Simon, Maur. Kirstein, 2 Maur. Hoffmann, Arbeiterin. Röstel, Frl. Hoffmann, Seleike, Andehn, Wwen.

8 E: wie vor. — Dahms, Tabel, Wohlgemuth, Factore. David, Stellmacher. Feyerabend, Schmied. Mekiffer, Schloss. Schmischke, Vorarbeiter. Zimmermann, Stadie, Wwen

9 E: Wilh. Grigat-Jungferndorf. V: Frl. Pirks, Nicolaistr. 23. — Kuhn, Schuhmachermeister. Balschun, Bierverleger. Wabbel, Inval. Liedert, Carboniani, David, Factore. Mannke, Locom.-Führ. Buchholz, Nett, Holz, Gehlhaar, Kutsch. Pauradt, Dachdecker. Padeffki, Bahnarbeiter.

— Lizentgrabenstraße. —

### Jacobstraße.

— 3. Fließstraße. —

1 Maurermstr. Flakowski E. — W. Jacob, Partic. Reddig, Druckereivorsteh. Michelson, Kfm. v. Bernhardi, Geschw. Salomon, Kaufm.-Wwe.

2 Amtsger.-Raths-Wwe. Missuweit E. — Leonardi, Landgerichts-Rath. Kroll, Rentiere.

2a E: Fleischer Bartsch, 3. Fließstr. 30. — Schwarz, Grigoschat, Tischlermstr. Gerwais, Rentier. Grätsch, Arbeiter. v. Malottka, Frl. Kaßner, Oberl.-Ger.-Raths-Wwe. Hamilton, Schindelhauer, Wittwen.

3 Kaufmann Franz Fischer E. — Hurwitz, Rechtsanw.-Wwe. Reimer, Gutsbesitzer-Wwe. Ohlrich, verw. Rentiere. Simonsohn, Wwe.

3a E: Jungsche Stiftung. — Glomp,

Pfarrer emer. Meckbach, Professl. Sperber, Sanitätsr.-Wwe. Cohn, Rentière. Kuhr, Amtsger.-Rath-Ww. Neudörffer. Opernsäng. Stahlbaum, Wegner, Frl Hollweg, Hoppe, Wwen.

3b Kaufm. Louis Stinsky E. — Voigt, Rendant. Klee, Oberl.-Ger.-Secretär. Kelch, Reisender. Witt, Buchhalt. Hoffheinz, Forstmstr. a. D. Krüger, Rect.-Wwe. Goldberg, Schmall, Wwen.

— Tragheimer Kirchenstraße. —

4 Kaufm. Ferd. Schiffke E. — Grönert, Kaufm. Gronewald, Wwe.

5 E: Baurath Siehr, Insterburg. V: Schuhmacher Didschun in Nr. 5a. — Stabbert, Hölzer, Kaufl. Treu, Krause, Frl. Frau Lauf-Bongard v. Duisburg, Pfarr.-Wwe. Kleinfeld, Kaufm.-Ww. Rüdenberg, Oberpostdirect.-Wwe.

5a E: wie vor. — Hölzer, Laubmeyer, Kaufl. Krüger, Rentier u. Stadtrath a. D. Didschun, Schuhmach. Gerhardt, Reg.-Baurath. C. Autze, Lehrerin.

6 E: Tragh. Kirchengemeinde. V: Lehrer Fischer, Kaplanstraße 22. — Kolberg, Küster. Tischler, Ober-Regier.-Rath. Hinz, Stadtrath. Möck, Prov.-Steuerdirect.-Secr.

6a E: wie vor. — Heinrici, Pfarrer. Berneker, Musikdirector.

## Jägerhofstraße.

— Vorderroßgarten. —

1 E: Glasermstr. Nöbel, Altst.Langg. 78 — Pomian, Restaur. Kühn, Buchdr. Krause, Regier.-Bote. Secknick, Fact. Schiweck, Sergeant. Siedler. Arbeiter, Frenzke, Geduhn, Kurschat. Wwn.

1a E: wie vor. — Papendieck, Barbier. Mattmann, Brauereibesitzer. Ritobach, Ramm, Schneiderinnen.

2 E: Partic. Fischer, Schönstraße 8. — Noszick, Witt, Kaufl. Brehm, Oberpostsecr. Glaser, Zahlmstr.-Asp. Hagen, Schulz, Frl. Hagen, verw. Rentiere. Wennobs. Particulière. Hasper, Privatière, Malinka, Müller, Kaufm.-Wwn.

3 E: Schmiedemstr. Bantau, Kalthöfische Straße 28. — Both, Getreidecomm. Gehlhaar, Frl. — Handschuh-Fabrik von A. Both.

— Kalthöfische Straße —

4 E: Conditor Joh. Brüser. V: Restaurateur, Szepansky, Steindamm 43. — Mohr, Vers.-Agent. Michaelsohn, pr. Arzt. Bombolowski, Tischlermstr. Karbaum, Schlosser. Ewert, Schachtmstr. Nitsch, Fact. Teichmann, Arb. Radzig, Regelein, Reuter, Heinz, Mull, Heinrich, Wolke, Frl. Bombolowski, Diakon. Oppermann, Dr.-Wwe. Hensel, Bäckermstr.-Wwe. Rutkowski, Reg.-Baumstr.-Wittwe.

5 Malermeister-Wittwe Böttcher E. — Siltmann, Rentier. Siltmann, Stadtrath a. D. Kruppa, Näherin. Niederstraßer, Kaufmanns-Wittwe. Krüger, Kassierer. Wagner, Rentier-Wwe. Gerwien, Handelsfr. Geduhn, Wwe.

6 E: Friedrichs-Collegium. — Professor Dr. Ellendt, Director. Braun, Gen.-Superintend. Horn, Hofküster. Steil, Kastellan. Horn, Invalide. Schmähling, Näherin.

7 Apothekerwittwe Pätsch E. — Bergmann, Landsch.-Beamter. Wermbter, Bür.-Director. Dieckert, Amtsgerichts-Rath. Taube, Bauingenieur. Rudat, Fleischer. Bergmann, Rentier. Löwenstein, Kaufm. Calix, Zimmermstr. v. Seydlitz, Fräul. Salkowski, Lehrerin. Schulz, Rentiere. Blankenstein, Behlau, Wittwen.

8 E: Deutsche Ressource. V: Obervorsteher Kaufmann Fleischauer, 2. Fließstraße 2. — Petzelberger, Kastellan. Kremp, Oekonomin. Hasenbein, Wirthin.

9 E: Partic. Reyländer, Kalth. Str. 31. — Radmacher, ehem. Gutsbesitzer. Dr. Nehbel, pr. Arzt. Anker, Pianofortetechn. Brüser, Rentier. Grudde, Comptoirist. Gehrmann, Lehrer. Groß, Anwärter. Rohmahn, Buchbindermeister. Heintze, Klempnermeister. Reyländer, Partic. Pfeiffer. Schadwinkel. Passarge, Werner. Frl. Boned, Brauereibes.-Wwe. Berger, Prediger-Wwe.

10 Frau Zacher E. — Pastau, Kaufmann. Zimmermann, Landw. Zwingen, Schloss. Klinger, Commis. Peterson, Reisend. Schirrmacher, Stadtmissionar. Mügge, Professor. Bernecker, Apoth. Arendt, Gerichtsbeamt. Arendt, Landw. Lezut, Bäcker. Krause, Bäckermstr. Ludewig, Rectorwwe. Colberg, Pfarrer emer. Dr. Sperling, pr. Arzt. Arendt, Rentier. Nachstein, Kellner. Dröse, Kutscher. Möwe, Packer. Caspary, Luschei, Wackernagel, Frl. Seeck, Lardong, Klinger, Rohnau, Wwen.

11 Wittwe Rößler E. — Müller, Rentier. v. Behr, Lieutn. Neumann, Dr. phil. Schöffsky, Restaurateur. Krause, Reg.-Rath a. D. Gerlach, Insp. Schmidt, Handl.-Geh. Grönig, Aschmutat, Hartmann, Tischler. Roske, Prof. v. Zabiensti, Reg.-Baumstr. Müller, Gronwald, Neumann, Frl. Deutschendorf. Pöpping, Gerlach, Schmidt, Wwen.

12 Partic. H. v. Steinwehr E. — Wolfheim, Kaufmann Hoffmann, Händler. Kledtke, Schneiderin. Hoffmann, Schuhmacher. Stagge, Rentier. Gallinowski, Maler. Marx, Privatière. Pincus, Schönsee, Fräul. Gruber, Leitmüller, Döhring, Wwen.

13 Tischlermeister Unruh E. — Bombolowski, Schneider, Tischler. Prin, Kaufm. Kauenhowen, Oberstl. a. D. Quednau, Tischlermeister. Benjohn, Fact. Hein. Schmidt. Zaun, Rechn.-Geh. Vogler, Klepner. Schulz, Schneider. Heinacker, Magistr.-Bote. Schack, Kaufm.-Wwe. Wittrin, Lehrerin. Löbau, Klempner.

Benfohn, Stellm. Schneider, Döhring, Schuhm. Krause, Kutscher. Hohmann, Gen.-Commiss.-Zeichner. Schmidtke, Arbeiter. Loos, Schneiderin. Petereit, 2 Frl. Raabe, Schack, Frl. Müller, Wwe.

14 E: Fräulein Hedwig Wenig, Kalthof. V: Landwirth Krause, Hinterroßg. 70c. — Riemann, Particulier. v. Printz, Rentier. Wiese, Conator. Stannius, Repräsentantin. Lindenau, Frl. Bergenroth. Wwe.

15 Gramatzki, Fräul. E. — Künstler, Buchhalter. Kersandt, Wwe.

16 Frau Postdirector Wollschläger E. — v. Regelein, 2 Frl.

17 E: Schulvorsteherin Frl. Marie Krause in Nr. 18. — Höhere Töchterschule.

18 Schulvorsteherin Frl. M. Krause E.

19 E: Wagenfabrikt. Hugo Densch in Nr 20. — Sprie, Sattler. Walter, Schmied. Walter, Klempner. Kaiserl. Postamt IV.

20 Wagenfabrikant Densch E. — Tamm, Postassist. Masuhr, Colonialw.-Handl. Wolff, Stellmacher. H. Westphal, Kaufm. Lindemann, Kürschnermstr. Bernsee, Schneider. Minuth, ehem. Schneidemüller. v. Goßlar, Frl. Tamm, Wwe.

21 Rentier Rob. Bruno E. — Th. Krohne, Stadtrath a. D. Bittrich, Kaufmann. Gedack, Diener.

— Vorderroßgarten. —

**Insel Venedig.**

— Klapperwiese. —

1 E: Norddeutsche Creditanstalt, Act.-Ges., Klapperwiese 4 — Kirchner, Procurist. F. Kurzbahn, Blitzstein, W. Thulcke, Kaufl. Simony, Civil-Ingen. Plewe, Schneider. Nord, Factor. Frau Schadwill. Ferner, ehem. Lehrerin. Weidemann, Schlosserfrau. Schulz, Arb. Schimmelpfennig, Frl. Langenau, Wwe. — Hanf- u. russ. Product.-Exportgesch. N. Landsberger. Hanf-Exportgesch. Frohmann & Levithan.

2 E: Kaufm. E. Weißbrem in Nr. 3. — Waarenlagerhaus der Firma Silesia.

3 Kaufmann E. Weißbrem E. — Girod, Postschaffn. Runge, pens. Wäger. Regas, Lehrerin. Brenner, Locom.-Führ.

4 E: Zimmermstr. Ferd. Perkuhn, Schleusenstr. 7. — Gell, Hensel, Factore. Wächter, Wwe.

5 Schankwirth Nöppert E. — Hassenstein, Sack, Schmiede. Kantelberg, Maschinen-Schlosser. Tiedtke, Schneider. Runde, Weichensteller. Müller, Bahnarb. Hebemüller, Wittwe.

6. 7 E: Ingenieur Simony in Nr. 1. — Komm. Gastwirth. Michaelis, Werkmst. — Fabrik für Eisenconstructionen von Ingenieur Simony.

— Bahnhofstraße. —

8 E: Kaufm. Käsler, Bahnhofstr. 16. — Schulz, Capitän. Fiek, Oberfeuerwerk. Schödsack, Kupferschm. Pachelbe, Stat.-Assist. Schergaut, Steuerauss. Kossack, Lademeister. Zierrath, Factor. Frank, Klasske, Schachtner, Wwen.

8a E: wie vor. — Schibgilla, Hennig, Arbeiter.

9 E: Kfm. Haarbrücker, Klapperw. 9a. — Stallungen d. Kfm. Haarbrücker, Broschinski, Factor.

— Klapperwiese. —

**Junkerstraße.**

— Paradeplatz. —

1 E: Conditor Steiner, Wallische Gasse 3. — Gugisch, Conditoreibes. Forstreuter, Schulz, Johann, Plage, Condit.-Gehilf.

2 Kfm. Herm. Lachmanski. E. — Fischel, Geschwister. L. Lachmanski, K. Lachmanski, P. Lachmanski, A. Lachmanski, Kaufl. Lachmanski, Buchhdlr. Reinert, Dr.-Wwe. Reinert, Fräul.

3 Kfm. Ad. Sommerfeld E. — W. Kluth, Garderobier.

4 E: Kaufm. Leopold Vorlauf, Mitteltragheim 40. — Höche, Kaufm. Behrendt, Wwe. — Garderobengeschäft von Gebr. Schönwiese.

5 Wwe. Schlösser E. — Schweiger, Kfm. D. Levy, Juwelier. H. Weiß, Kaufm. Levy, Zahnarzt. Ellendt, Schulvorsteherin. Hesse, 2 Lehrerinnen. Danehl, Lehrerin. Schlösser, 2 Fräul. Bluhm, Wittwe.

— Theaterstraße. —

6 Hofapotheke Hagen E. — Gürtler, Pernow, Fischer, Apotheker.

7 E: Hofbuchhändler Br. Gutzeit, Hintertragheim 32. — Alscher, Justizrath. Dr. med. Ulrich, prakt. Arzt. Schneidau, Hausdiener. Grunwald, Wwe. — Bon's Buch- und Kunsthdlg. (Schnock & Lachmanski) Geschäftslocal. Max Alterthum, Passementeriegesch., Geschäftslocal.

8 Polizei-Präsidium. — Schütte, Polizei-Präsident. Tellschow, Kastellan. Büchler, Polizei-Wachtmstr. Dechelmann, Dien.

— Münzplatz. —

— Schloßstraße. —

10 E: Kaufm.-Wwe. Silberstein, Berlin. V: Kaufm. Silberstein, Henschestr. 12. — Gustav Siebert, Jul. Bennigsohn, Kaufl. Maas, Kfm.-Frau.

11 E: Commerzienrath Wilh. Ziemer, Steind. 120/21. — Frau S. Sommerfeld. Brockstädt, Büge, Frls. Brockstädt, Wwe. — Hübnersche Blumenhandlung. Garderoben-Handlung von Hammerschmidt.

12 E: Consul Julius Goldberg, Paradeplatz 4a. — Hahn, Kaufm. Wagner, 2 Fräulein.

13. 14 E: Baumstr. Fieck, Schloßstr. 2. — Geschäftslocale: Prahl, Cigarrenhdlg. Flanter, Herrenbedarfsartikel. R. Jacoby, Schuhwaarenhdlg. Tobias, Confiturengeschäft. Berger, Collani & Co., Militair-Effecten-Handl. Lorek's Hutfabrik.

— Am Schloß. —

15 E: Commerzienrath W. Ziemer, Steindamm 120/21 und Rechtsanwalt Heck, Prinzenstr. 3a. — Schuhwaarengeschäft von Gebr. Landsberg.

16 E: Kaufm. O. H. Claaß in Nr. 18. — Kuster, Coiffeur. Stroetzel, 2 Fräul. Stroetzel, Wwe. — Blumengeschäft von Jean Müller.

17 Rentier Benatti E. — Platz, Zippel, Benatti, Fräul. — Fruchthandl. von Neubauer.

— Prinzessinstraße. —

18 E: Kaufm. Carl Peter, Kneiphöffsche Langgasse 36. — Brettschneider, O. H. Claaß, Kaufl. Schwarzkopf, Fräul. — Cigarrenhandlung von Peter. Zuckerwaarenhandlung von v. Fragstein Nachf. Uhrengeschäft von E. Rubusch.

19 E: Dr. Wolfheim, Kneiph. Langg. 7. — Dr. Cohn, pr. Arzt. Werther, Rentiere. Kapping, Wittwe.

— Poststraße. —

**Kai.**

— Pregelufer an der Krämerbrücke. —

1 Städt. Eigenthum. Garten zu Kneiph. Langgasse 34.

2 E: Procurist Erich Laue, 3. Fließstr. 17b. — L. Migeod, Kaufm. Moldenhauer, Lederzurichter. Gaudert, Ger.-Raths-Wwe. Migeod, Kaufm.-Wwe.

3 Hintergebäude zu Kneiph. Langg. 25. E.: Kaufmann Aschmann.

4 Hintergebäude zu Kneiph. Langg. 25. E.: Kaufm. C. B. Ehlers, Altst. Bergstr. 32. V: Hotelier Hendrich, Kneiph. Langg. 25.

— 1. Pregelzugang v. d. Kneiph. Langg. —

5. 6 E: Wwe. Durand, Kneiph. Langg. 23. 24. — Volkmann, Moses, Kaufl. Moses, Reisender. Pfahl, Schneiderin. Pfahl, Wwe. — Agenturgesch. von Emil F. Schröder.

7 E: Kaufm. Rosenthal, Kneiph. Langg. 22. — Möhrke, Bankbeamt. Bense, Fact.

8 Buchhändler Moser (Frau) E.

9 Gesch. Matz E. — Rodmann, Landger.-Rath. Pätsch, Schmidt, Kaufl.

10 zu Kneiph. Langg. 19. E: Kfm. Lenius. — Liebeck, Kaufm. Rosenbaum, Kaufmanns-Wwe.

11 E: F C. L. Willert, Kneiph. Langg. 18. — Montzka, Procurist.

12 E: Dr. med. Hay, Burgkirchenpl. 5. — Appelbaum, Stadtältester. J. Dobrin, Ehlert, Kaufl.

13 E: Apoth.-Wwe. Clara Wolter, Prinzenstr. 15. — Schuster, Kfm. Freutel, ehem. Schankw. Rosenfeld, Mechaniker. Rosenfeld, Freutel, Commis.

— 2. Pregelzugang v. d. Kneiph. Langg. —

14 Hinterhaus zu Kneiph. Langg. 15.

15 E: Frl. Malwine Lemke, Unterhaberberg 62. — Will, Schuhm. Kalwa, Procurist. Gutzeit, Bäcker. Freundlich, Kaufmann. Krauledat, Bür.-Geh. Hochmann, May, Factore.

16 Kfm.-Wwe. Pottien E. — Birt, Architect. Adam, Bur.-Diät.

17 Kfm. Gust. Mattern E.

18 Hinterhaus zu Kneiph. Langg. 11. E: Geh. Comm.-Raths-Wwe. Simon, Kneiph. Langgasse 2. — Rosenfeld, Fabrikant.

19 Hinterhaus zu Kneiph. Langgasse 10. E: Kaufm. Fincke in Danzig.

20 E: Kaufm. Peter, Kneiph. Langg. 36. — Kunz, Kaufmann. Löffke, Küfer.

21 Hinterhaus zu Kneiph. Langgasse 8. E: Kaufm Kempka.

22 E: Stadtraths-Wwe. Schnabel, Kalth. Straße 38a. V: Dr. Wolffheim, Kneiph. Langg. 7. — Dunkel, Schloss. Haugwitz, Klempner. Laurus, Wwe.

23 Hintergeb. zu Kneiph. Langgasse 6. E: Conditoreibes. Plouda, Kneiph. Langg. 6.

24 Hintergeb. zu Kneiph. Langgasse 5. E: Kaufm. Kluge.

25 Hintergeb. zu Kneiph. Langgasse 4. E: Kfm. Schepke, Sackh. Hinterstr. 3/4.

26 Hintergeb. zu Kneiph. Langgasse 3. E: Kaufm. Peter, Kneiph. Langg. 36.

27 Hintergeb. zu Kneiph. Langgasse 2. E: Geh. Comm.-Raths-Wwe. Simon.

— Pregelufer an der Grünen Brücke. —

**Kaibahnhof.**

Bude 17 E: Königl. Ostbahn. — Hecht, Schankwirth. Hecht, Müller.

Imprägniranstalt. E: Rüttger in Berlin. Vertr.: J. Löschke, Neue Reiferbahn 22. — Groß, Korell, Teweleit, Arb. — Holzschneidemühle von Albrecht & Lewandowski.

**Kaiserstraße.**

— Bahnhofsplatz. —

1 Kfm.-Wwe. Otto Schimmelpfennig E. — Radtke, Kutscher. Nitschmann, Frl. — Lager und Comptoir der F Ottto Schimmelpfennig.

1a E: wie vor. — Lagerhaus der F Otto Schimmelpfennig.

2 E: Kfm. L. Großkopf, Knochenstr. 22. — Cigarren- und Tabaksfabrik.

3 E: Kaufm. Kranz, Knochenstr. 36. — Hof u. Lagerraum der F Tietz & Kranz.

4 E: Restaurateur F. Gelhaar, Vord. Vorst. 39. — Mattern, Postassist. Engel, Schlosser. Kroll, Reg.-Baumst. Kuhn, Bote. Beilke, John, Landmesser. Balke, Commis. Weinberger, ehem. Gemeindebote (Frau Hebamme). Ballentin, Anbuhl, Wwen.

— Vordere Vorstadt. —

5 E: wie vor. — Goldberg, Makler. Tuwim, Gastw. — Hotel Petersburg.

— Hintere Vorstadt. —

6 Kaufm. Gustav Adler E. — Adler, Kaufm. Schiweck, Bäckermstr. Rautenberg, Wäger Beerwald, Kfm.-Wwe. Rautenberg, Wwe.

6a E: Rentier Otto Schäfer, Dohnastr. 8. — Jacoby, Thoms, Kaufl. Lewinneck, Reisender. Gundlach, Weinhdl. Lauschke,

Gepäcktr. Sziede, Frl. Schwill, Stephan, Frl.

7 E: Partic. Bold, Paulstr. 2. — Goldberg, Kaufm. Krahnke, Kürschnermstr. Jacoby, Rent. Rogatzki, Betr.-Secr. Wenzel, Buchhltr. Lindemann, Reisend. Herrnstädter, Blitzstein, Kaufm.-Wwen. Steinberg, Gutbes.-Wwe. Kolbe, Wwe.

8 E: wie vor. — v. Woiski, Hauptm. Haubensack, Finkelstein, Sperber, Kaufl. Heine, Wäger.

9 E: wie vor. — Millenet, Director. Arnsohn, Sack, Kaufl. Dr. Sembritzki, prakt. Arzt. Wollenberg, Reg.-Rath. F. Spandöck, Rentier. L. Spandöck, Lehrer. C. Spandöck, Vers.-Beamter. Spandöck, Locom.-Führ. Rühl, Frl.

10 Witt, Oberlehrer E. — Gayer, Oertell, Kaufl. Schmidt, Scholz, Majors. Sielmann, Bau-Assist. Krafft, Eisenb.-Secr. Dvorak, Opernsäng. Kroll, Frl. Schröter, Lehrerin. — Comptoir der Firma von Gebr. Oertell.

11 E: Frau Johanna Weiß'sche Erben in Nr. 12. — Schlemmer, Ingen. Papke, Ettinger, Podbielski, Vogelowitz, Kaufl. Schweiger, Kassirer. Siering, Factor. Sacharowitz, Makler. Fleckenstein, Arb.-Frau. Georgie, Rent.-Wwe.

12 Frau Johanna Weiß'sche Erben E. — Reisch, Major a. D. Eichmann, Hauptmann. Arnheim, Rechtsanwalt. Jeschke, Milit.-Assist.-Arzt. Speiser, Fabrikdir. Weiß, Karschner, Arndt, Trost, Kaufl. Stolzenwald, Briefstr. Gleditsch, Frl. Weiß, 3 Frl.

13 E: Geschw. Naß, Synagogenstr. 9a. — Südl. Front d. Grundstücks Synagogenstraße 9a.

14 E: Kaufm. Ginzberg, Kaiserstr. 43. — Südl. Front d. Grundstücks Synagogenstraße 8.

15 Städtisches Eigenthum. — Südl. Front des Grundstücks Synagogenstraße 7.

16 E: Kaufm. Frau A. Kleinberg i. Berlin. V: Kaufm. Lundehn, 3. Fließstr. 18. — Rolin, Lieut. Judesis, Louis Schulz, S. Eger, Mezing, Dobriner, Kaufl. Ruhr, ehem. Landwirth. Wittschirk, Stadtsecr. Ehrhardt, Eisenbahn-Betr.-Controleur. Baruchsohn, Händl. Skott, Lackierer. Böttcher, Kutsch. Prochnow, Frl. Olnhoff, Wwe — General-Agentur v. Louis Schulz & Co.

17 E: wie vor. — V: wie vor. — Dr. Theodor, Fabrikdirector. Reimann, Fleischermstr. Ruhr, ehem. Landwirth. J. Heilperin, Aronius, Kaufl. Poplawski, Factor. Frohmann, Kfm.-Wwe.

18 E: Maurermstr. Heinr. Schink, Lindenstraße 26. — Rößler, Reg.-Baumstr. Schink, Maurermstr.

19 E: Zimmermstr.-Wwe. Weiß. Kaiserstraße 12. — Propp, Kaufm.

20 E: Bauunternehmer Lockau. Hintertragh. 61. — Kortenkamp. Eisenbahn-Secr. Kopke, Drogist. Lockau, Bauunternehmer. Grzyborski, Sec.-Lieut. Pinnau, Link. Levithan, Kaufl. Woitke, Faßkellner. Odau, Secr.-Frau.

21 Versicherungs-Inspector C. Witt E. — Fritz Witt, Mittelschullehrer. Saltzwedel, Eisenbahn-Secr. Scharmacher, Oberkellner. Bergmann, Zimmermann. Erdmann, Versich.-Insp. Bajor, Betriebskassen-Redant. Thimm, Lasduhn, Erdmann, Schluszewer, Kaufl. Redmann, Becker, Maler. Heyn, Schiffscapitän. Becker, Päsler, Wwen.

22 E: wie vor. — Ribbentrop, Hauptm. Zöllich, Koch. Mohwinkel, Hofopernsänger. Katzner, Restaurat. Heyn, Fact. Klinkisch, Telegraphenmstr. Schweiger, Kaufmann. Dr. Hercz. Bankbeamter. Frank, Eisenbahn-Secr. Wolff, Rentière. Hoffmann, Kitzelmann, Wwen.

23 Possekel, Kaufm. Ausländer, Hausbes. Friedrich, Kiel, Hauptsteueramtsassist. Neumann, Buchhalt. Lewerenz, Stat.-Vorst. a. D. Räder, Tischlermeister. Neubauer, Eisenb.-Zeichner. Hauer. Vereinsbote. Manneck, Neumann, Schubert, Wwn.

24 E: Maschinist Aug. Krafft. — Walter, Schlosser. Horn, Bur.-Vorst. Keilsohn, Buchhalter. John, Stations-Assistent. Walter, Zimmermann. Thierfeldt, Postbureau-Assist. Blumstein, Behrmann, Kaufl. Will, Bureauvorsteh. Rosenthal, Modistin. Mentel, Frl. Huck, Wwe.

25 E: Bauunternehmer Aug. Kibat und Alb. Neumann. — Schweck, Secr. Husung, Zeuglieut. Gudohr, Trainlechn. Arndt, Landsch. Gärtner. Schönwald, Schreib. Bolz, Reisender. Fiedler, Locom.-Führ. Willun, Fleischer. Krause, Krulle, Frl. Röske, Schaar, Wiegerski, Wwen.

26 E: wie vor. — Kother, Aichmeister, Will, Monteur. Hintze, Eise b.-Secr. Rolin, Solty, Rentier. Hallmann, Ob.-Telegr.-Assist. Kitzig, Werkmstr. Adam, Arb. Kulik, Frl. Kluge, Wwe.

27 Bauunternehmer Albert Guttmann E. — v. Selle, Pr.-Lieut. v. Selle, Sec.-Lieut. Jäz, Schauspieler. Böhm, Maler. Corsepius, Kaufm. Hänel, Elektrotechn. Herrmann, Flachsbraker. Klein, Arb. Preßmann, Frau. Manneck, Wwe.

28 E: Kaufmann W. Hoppe in Nr. 48. — Nanjokat. Laborius, Zimmerl. Neumann, Loose, Kutscher. Wenzel, Bahnmstr. Paulun, Welhof, Kaufl. Denzer, Hdlg.-Geh. Mindt, Böttcher. Benardt, Fact. Gronau, Kasemir, Kerwin, Link, Schawaller, Wwn.

28a E: Bauunternehmer Albert Guttmann in Nr. 27. — Muzelius, Sattlermstr. Sadowski, Töpfermstr. Rohrmoser, Schneid. Schmerl, Commis. Stangnowski, Wwe.

29—30 Städtisches Eigenthum. — Südl. Front von Tamnaustr. 32. Städtisches Armenhaus.

31 E: Steuerfiscus. — Bauplatz am Salzmagazin.

32—35 E: wie vor. — Wiesenterrain am Salzmagazin.
36 Städtisch. Eigenthum. — Garten zum Steuergebäude, Kaiserstr. 38
37 E: wie vor — Hof zum Steuergebäude, Kaiserstraße 37.
38 E: wie vor. — Wolter, Rechnungsrath. Kruzikowski, Gewichtsf. Thönes, Hauptsteuer-Amts-Assistent. Werbke, Prov. Steuer-Secr. Bureau des Erbschaftssteueramts. Thönes, Wwe.
39 E: wie vor. — Turngarten der Städt. Turnanstalt.
— Turnerstraße. —
40 E: wie vor. — Gasometer und Hof der Gasanstalt.
41 E: wie vor. — Directionsgeb. der Gasanstalt. Dr. Krieger, Director.
42 E: Kfm.-Wwe. A. Hoppe, geb. Franz, Yorkstr. 54. — G. Josephsohn, A. E. Schultz, Kaufl. Borchert, Schankwirth. Hoppe, Zuttmann, Fräulein.
43 E: Gutsbesitzer-Wwe. Reißert, Königstraße 59. — v. Franzius, Secr. Müller, Baumstr. Rubinstein, Ginzberg, Kaufl. Frau Druschin.
44 E: Lehrer H. Wien, Bergplatz 17. V: Klempnermstr. Amor. — Lisschütz, Kaufmann. Huttner, Makler. Karschunke, Bauführer. Dobbelmund, Zugführer.
45 E: Kaufm. Paul Bäckler, Artilleriestraße 36. — Lewin, Drübin, Kaufl. Poweleit, Fact. Krieg, Schuhmachermeister. Plachte, Frl. Behrendt, 2 Wwn. — R. Drübin, Putz- u. Modellgeschäft,
46 E: Kaufm. Liebenthal'sche Erben. V: Kaufm. Funk — Lapuck, Fleischhändl. Mellin, Gastw. B. Bernstein, Rubel-Agent. Teprowski, Barbier. M. Bernstein, Schereschewskk, Kaufl. — Restauration.
47 E: Kaufm. Max Cohn, Hint Vorst. 42/43. — Meyer, Kfm. v. Schmiedeberg, Gen.-Agent. Hiller, Mierkiewicz, Rentiers.
— Feuerstraße. —
48 Kaufm. W. Hoppe, Schankgesch. E. — Segalowitz, Kaufm. Rubenstein, Bäckereiinhaber. Waschke, Schloss. Raudonat, Gepäckträ. Potrick, Lackierer. Waschke, Inv. Plew, Tischlerfrau. Sprengel, Vorarbeiter. Falk, Wohnsdorf, Wwen.
— Knochenstraße. —
49 E: Königsb. Grundst.-Erwerbsgesellsch. V: Postsecr. a. D. Kehlerin Nr. 50. — Theodor, G. Caspary, Langwald, Wohlgemuth, E. Perlmann, Kaufl. Dreßler, Mersmann, Hauptleute. Silbermann, Ingenieur. Flemming, General-Vertr. d. Firma Orenstein & Koppel. Wolff, Kaufm.-Frau.
50 E: wie vor. — Wedekind, Hoppe, Schweighöfer, Zobel, Kaufl. Sohr, Ofenfabrikant. Droßow, Forstmeister-Wwe. — Thee-Exportgesch. v. Georg Wiehler. Indigo-, Farbew. u. Agenturgesch. von Bernh. Pfahl.
— Victoriastraße. —
52 E: wie vor. — Rempel, Ingenieur. Cohn, Kaufm. Wohlgemuth, Wittwe. Wolff, Frl. — Zeit.-Redact. u. Exped. v. L. Beerwald.
53 E: wie vor. — Raap, Rechnungsrath. Lohaus, Proc. Hildebrandt, Gastwirth. Knauf, Pinette, Kaufl. Schlonski, Lohaus, Fräul. — Rohproductengeschäft von Josephson. Bureaux der Firma Raiffeisen & Conf.
— Bahnhofsplatz. —

### Kaiser Wilhelmplatz.

1 E: Kaufm.-Wwe. Scheinmann, Tragh. Kirchenstr. 42. — Blädel, Secret. Kallmann, Holländer, Kaufl. Rudloff, Taubstummen-Lehrer. Strahlendorf, Gold-Arb. Strater, Dr. phil. Laurin, Bür.-Geh. Pertiller, Tuchpresser. Naujok, Neumann, Schneider. Henkies, Schuhm. Weber, Wirthin. Hoppe, Wendeleiter, Wenzel, Weber, Frl. Nagel, Rudloff, Wittwen.

### Kalthöffsche Straße.

— Wilhelmstraße. —
1a Sattler, Behrendt E. — Buchmann, Lewack, Schuhmach. Schirr, Maurer. Marklein, Schneider. Driest, Eichler, Kutscher. Eichelbaum, Näherin. Wichmann, Frl. Dannenberg, Ebel, Wwen.
1. 2 Lehrer Alb. Pelican E. — Fröse, Partic.-Wwe. Hökrich, Vicefeldwebel. Scharfenorth, Zimmerm. Heine, Zahlmeister. Lenkeit, Kanzlist. Glarner, Secr. Grau, Stein, Wwen. — Gesch.-Zimmer der Kassenverw. des 2. Bat. des Inf.-Regts. Nr. 146.
— Herbartstraße. —
3 E: Milchpächter Th. Sult in Lapsau. — Doneit, Buchdrucker. Minuth, Hebamme. Wankelge, Schuhm. Markwald, pr. Arzt. Hensel, Maler. Müller, Lackierer. Büttner, Schließer. Gangien, Tapez. Arendt, Schlosser. Schwalguhn. Briefträ. Tausendfreund, Commis. Rieß, Privatière. Rieß, Hökerin. Stockmann, Schriftsetzer. Strade, Agent. Faal, Maler. Neumann, Arbeit. Römke. Landwirth. Minuth, Schneiderin. Linde, Masuret, Näherinnen. Kobersti, Sieger, Wwen.
4. 5 E: Landwirth Aug. Wiebe. — Arndt, Schneider. Görz, Instrumentenmacher. Eberlein, Schuhmach. Pahlke, Schuhm. Peick, Maler. Lau, Tapez. Zigan, Schuhmachermstr. Neumann, Kellner. Wiebe, Kaufm. Wiebe, Landw. Kowski, Fact. Krause, Kröck, Makowka. Fleckenstein, Fräul. Fleckenstein, Zwinner, Willutzki, Neumann, Richter, Wwen.
— Rippenstraße. —
6 E: Schlossermstr. Jordan, Steind. 18. V: Schneidermstr. Misiak. — Kobliz, Zimmerm. Rattensperger, Fact. Grape, Partic. Kobliz, Steinsetzer. Buchhorn, crim. Schutzmann. Baumgart, Sattler.

Bebersdorf, Wirthin. Bebersdorf, Näherin. Döhring, Tieslack, Wwen.
7 H. Ruhmland E. — Fröse, Kellner. Kohrs, Gause, Schuhmacher. Friemel, Lieuten. Gabriel, Ditsch, Schuhmachermeister. Haase, Zimmermann. Stechert, Gärtner. Feuerfänger, Kaufm.-Frau. Frau Krause. Ganswind, Schneiderin. Borowski, Killies, Schulz, Wwen.
8 E: Kasernenw. Groß, Kronpr.-Kaserne. Berger, Bankkassirer. Herholz, Post-Secret. Vonberg, Baumeister. Rösler, Wittwe.
9 Lehrer Uthke E. — Daniel, Lux, Kutsch. Hübner, Tischl. Grade, Lieut. Meyer, Fleischermstr. Zorn, Selz, Fischer, Wwn.
10 E: Frl. Domischat, Alter Garten 7. — Domischat, Zimmermann.
11 Bäckermstr. Nitsch E. — Skibbe, Kellu. Sagefka. Luckenbach, Tischler. Kerkau, Partic. Both, Maler. Schacht, Wolff, Schneider. Siegmund, Bäcker. Nagel, Hein, Schuhmach. Presting, Rentière. Manneck, Schröder, Wwen.
12 Kaufmann Albert Samel E. — Samel, Commis.

— Lobeckstraße. —

13 E: Bäckermeister Prengel, Unterhaberberg 56. V: Maschinist Liedtke. — Krause, Schloss. Ruck, Maur. Scheffler, Musikdirig. a. D. Bartel, Fleischermeister. Göllner, Bäckermstr. Skowroneck, cand. theol. Kundt, Kfm. Kundt, Commis. Strauß, Schulamtscandidat. Müller, Depôt-Vicefeldwebel. Lorsch, chem. Restaur. Schröter, Zahlmeister-Aspirant. Scheel, Milit.-Anw. Glang, Lehrer-Wwe. Faust, Arndt, Näherinnen. Vogt, Sierian, Wachsen, Wwen.
13a Bäckermstr. Jul. Paul E. — Radtke, Steueraufseh. Vögel, Maler. Durchgraf, Behrendt, Schutzl. Paul, Bäckermeister. Schröder, Lehrer. Straus, Gymnasiallehr. Götz, cand. med. Gerhardt, Tischler. Lehmann, Rentiere. Hoffleit, Arb. Trusch, unverehel. Bartel, Näh. Flatau, Bartel, Ewert, Wwn.
14 Restaurat. Korweck E. — Schlapsnies, Fischer, Lehrer. Olias, Bruandt, Kaufl. Klein, Commis. Rinn, Ob.-L.-Gerichts-Kanzlist. Moschall, Buchhalt. Peilert, Musiker. Engelmann, Rechnungsführ. Meschkat, Milit.-Anw. Fröse, Wirthin.
15 Kaufm. Spirgatis E. — Krajewski, Kaufm.-Wwe. Dunsky, Eckstein, Wwn.
16 E: Lehrer Carl Rothenberger. — Westphal, Postsecr. a. D. Urban, Buchhalt. Marter, Kaufm. Gumball, Restaurat. Albuschat, Postsecr. Hammer, Instrumentenmacher. Stößel v. d. Heyde, Keilhack, Sec.-Lieuten. Sulanke, Candidat. Dinter, Landsch.-Diät. Dettloff, Rendant a. D. Ewert, Kaufm. Mill, Kanzlist Kienast, Factor. Rimaski, Stobbe, Frl. Adam, Kfm.-Wwe. Pontanus, Kroll, Kirsten, Wwen.
17 Partic.-Wwe. Horsch E. — Joachim, Pfarrer a. D. Kinder, Tischler. Reiß, Maur. Fohrt, Kutsch. Winter, Partic.-Frau. Reisbaus, Rechnungsr. Friese, Landsch.-Assist. Schulz, Tischlermeister. Czeschonka, Bahnbeamt. a. D. Gerlach, Commis. Albinus, Buchhalter. Friese, Secr. a. D. Mackowski, Wirthin. Stockmann, Neumann, Peyold, Wittwen.
18 Troschke'sche Erben E. V: Kfm. Pohl. Heumarkt 12. — Hochhaus, Schneider. Schemmerling, Geschäftsführ. Gedenke, Stellm. Frey, Inv. Bräutigam, ehem. Kaufm. Wenzel, Dluszewski, Milit.-Anwärter. Neumann, Schwark, Tischl. Troschke, Conditor. Bernoteit, Factor, Schewelies, Schlosser. Alack, Ehlert. Kutscher. Alack, Wittwe.
19 E: v. Bronikowski'sches Stift. V: Kanzleirath Adloff, Löbn. Langg. 38. — Köhl, Rent. v. Oppeln-Bronikowski, Oberstlieut.-Wittwe. v. Oppeln-Bronikowski, 3 Fräul. Neyen v. Oberkampff, Stiftsdame. Neyen v. Oberkampff, Lehrerin. Lauschus, Handarb. Lauschus, Fennow, Hinz, Wittwen.
20 Direktor Dr. Albrecht E. — A. u. M. v. Bailliodz, 2 Frl.
21 E: Frl. Freitag, Yorkstr. V: Kaufmann A. Gisa. — Donn, Schmiedemstr. Müller, Buchhändler. Schwerenz, Schneider. O. Bollmeister, Tischlermeister. Pögel, Maurer. Gambalat, Restaurat. Freitag, Wittwe.
22 E: Malermstr. Liedtke, Kathol. Kirchenstraße 9. — Szuminski, Bürstenmach. Lipphard, Reisend. Kaslack, Restaur. Tafel, Instrument. Torkler, Tischler. Binger, Schuhm. Krüger, Reg.-Secr. Skopnick, Besitzer. Lubenow, Privatier. Reimann, Dr.-Wwe. Oertel, Gelhaar. Schröder, Lubenow, Frl. Oertel, Brock, Wittwen.
23 Particulier Hugo Kecker E. — König, Schuhm. Fiesel, Rangnick, Nehm, Fact. Propens, Steinbauer. Mienert, Redzma, Maurer, Hennig, Klempn. Horn, Barb. Milkau, Tischler. Guttack, Kürschner. Bergmann, Fuhr, Frl. Tiedtke, Grieswald, Edelhoff, Wittwen.
24 E: Rentier-Wwe. Wahl, Ziegelstr. 16. — Le Goulon, Rent. Leidig, Kreisbauinsp. Schlakowski, 2 Rentièren. Sturmhöfel, Amtsger.-Secr. Segers, Proc. Quadt, Lieut. a. D. Mohns, Zimmerm. Kugelmann, Maler u. Zeichenlehr. Thuleweit, Rentière. Bugisch, Hauptm. a. D. von Schlemmer, Gutsbes.-Wwe. Schröder, Wirthin. Segers, Unruh, Frl. Quadt, Weniger, Wittwen.

— Jägerhofstraße. —

25. 26 Jägerhofstraße 4.
27. 28 Particulier Bantau E. — Schöbel, Wedel, Sperber, Kaufl. Böttcher, Pol.-Insp. Pilz, Corps-Roßarzt. Müller, Werkzeugmstr. Witt, Fact. Lorek, Buhrke, Böttcher, Fräul.
29 E: Geschw. Meyer, Vorderroßg. 11. —

Schulz, Maurer. Beyer, Schneiderin. Jany, 2 Frl. Wilhelm, Frl.

30 E: Lithograph Schomer, Passage 2. — Buchholz, Rent. Paßlack, Pol.-Comm. Fröck, Lehrer. Jeromin, Buchholz. Kfl. Ziegel, Ger.-Assess. Ernst, ehem. Kass. Braun, Dienstm. Volkmann, Maurer. Böhnke, Registrator. Braun, Uhrmach. Legien, Glaser. Jeromin, Zahntechn. Heinrich, Höker. Fröck, Schneiderin. Bubbel, Frl. Pawelzig, Luhnau, Neumann, Jachtmann, Wittwen.

31 E: Fuhrhalt. Tiedmann, Königstr. 40. — Heinrichs, Partic. Eggürblob, Kfm. Stein, Comptoirist. Jobst, Rittergutsbesitzer. Albinus, Generallandsch.-Oberbuchh. Funk, Postsecr. Störmer, Maur. Schmidt, Lehrerin. Gutzeck, Körner, Frl. Domnick, Schmidt. Wittwen.

32 E: Gärtner Hesse, Tragh. Pulverstraße 16.

33 E: Kaufm. Meyer, Kai 7. — Wagenremise zu Vorderroßgarten 6.

34 (Stiftsgasse 4) E: Rentier Friedrich Salkowski, Rippenstraße 17b. — Lojewski, pens. Gerichtsvollzieh. Grunau. Commis. Neubauer, Restaurat. Vorbringer, Buchhltr. Harbach, Maurer. Paulat, Höker. Sondermann, Consistorialraths-Wwe. Staats, Lehrerin. Anderlett, Näherin. Rim, Hilfsarb. Jegelka, 2 Frl. Abramowski, Berg, Wittwen.

— Stiftsgasse. —

35 (Stiftsgasse 3) Städtisches Eigenthum. — De Camp, Fleischer. Biedschun, Schneider. Tiedtke, Aufwärterin. Gorouski, Wittwe.

36 Schlossermeister Gaidies E: — Pomian, Restaurateur. Stobbe, Böttchermeister. Vogel, Fleischer. Factore. Reichard, Fleischer. Witt, Gendarm. Aschmann, Fact.-Frau Widrinna. Parchem, Lockner, Müller. Mrotzeck, Bartel, Wittwen.

37 E: Eisenb.-Betr.-Secr. Wilh. Sachs, Prinzenstr. 8. — Sachs, Betr.-Secr. Hackradt, Buchhltr. Porsch, Bergau, Rentiers. Klimkeit, Müller, Stellm. Benkmann, Schuhm. Dill. Prov.-Sec. Reimann, Tehnsen, Zimmerl. Wegener, 2 Lehrerinnen. Stibba, Arb. Stüber, Fräulein. Anker, Wittwe.

37a E: Kaufm. C. J. W. Perkuhn in 37b. V: Kaufm. Adalb. Holz. — Schäfer, Steinmetz. Kersten, Gärtner. Schulz, Schwiatlo, Schneider. Rohde. Schuhm. Butschkau, Reisender. Wicand, Schaubudenbesitzerin. Siemiot, Wäscherin. Klein, Werner, Wittwen.

37b Kaufm. C. J. W. Perkuhn E. — Bajohr, Uhrmacher. Stahlbaum, Herm. Perkuhn, Uhle, Kaufl. Hangwitz, Rentier. Bergau, Rittergutsbes. Legien, Fleischermstr. Frau Landger.-Rath L. Frost. — Uhrengeschäftsladen von Bajohr.

37c E: wie vor. — Straßnick. Mangelgeschäft. Pehlke. Arb. Bahr, Kröding, Liedtke, Wittwen.

38 Fräulein Schifferdecker E. — Reimer. Int.-Secr. Crüger, Particul. Schulz, Oberlehrer-Wwe. Clemens, Arbeiter. Schmidtke, Wittwe.

38a Stadtrath-Wwe. Schnabel E. — Prof. Dr. Fietkau. Fietkau, Schnabel, Commis. Friedrich, Apothek.-Wwe. Schnabel, Lehrerin. Frick, Grieswald, Wittwen.

39 Geschw. Pfligg E. — R. Balzereit, Bahnmeister a. D. Marie und Emma Lemke, Frl. Pfligg, Wittwe.

39a Uhrmach. Bernau E. — Bahr, Heizer. Augstein, Fleischermeister. Marquardt, Brunnenmacher, Viehöfer, Krankenpfl.

39b E: Fräul. Frenzki. Löbn. Oberbergstraße 3 — Salewski, Kirschnick, Tischl. Hopp, Maler. Wiegraz, Briefträger. Schuleit, Mont.

39c E: Bauunternehmer Simon Tragh. Kirchenstraße 4g. V: Friseur Engel. — Schwarz, Maler. Gundel, Schulz, Schuhm. Neumann, Fact. Michaelis, Kutscher. Frenkel, Tischler. Hinz, Zimmerm. Nikolei, Frl.

39d Zimmerm. Carl Paulikat E. — Hoffmann, Tischler. Lange, Maur. Obermüller, Krankenpfleger. Steinke, Schneider. Duwe, Kellner. Barth, Klempn. Obermüller, Näherin. Brandt, Hafter, Krankenpflegerinnen. Bogdahn, Plätt. Großmann, Albrecht, Wwen.

39e E: Malermstr. Joh. Perl. — Müller, Barbier. Lumtz, ehem. Kaufm. Berger, Oberkellner. Kordt, Schieferdecker. Törner, Fact. Zikorski, Schuhm. Olschewski, Maurer. Schneider, Maler. Jäckel, Zuschneider.

39f E: Schlosser Kretschmann. — Perl, Maler. Wizwad, Tischler. Malchus, Factor. Käufert, Schuhmmstr. Sachs, Bauunternehm. Klee, Kutscher. Steinau, Hebamme.

— Klingershof. —

40 E: Kaufmann Adolf Cammeck, Königstraße 90. — Borwalner, Cigarrenhändler. Mattheit, Bähring, Czizkat. Schuhm. Schaak, Bürstenm. Wiederneidt, Höker. Bröckelschen, Musiker. Zacharias, Fact. Schulz, Schuzmann. Neumann, Kutscher. Schaffehr, Schornsteinfeger. Töpel, Briefträger. Sbresni, Schloss. Krebs, Mechanik.-Frau. Bischof, Frl. Rodeit, Böttcher, Ewert, Wwen.

41 Kaufm.-Wwe. Sierke E. — Grow, Bur.-Assist. Lemböfer, Polizei-Hilfsarbeiter. Behrendt, Partic. Binias, Maler. Kohn, Maurer. Salkowski, Frl. Krebs, Kristeleit, Wwen.

42. 43 Landschafts-Beamt.-Wwe. v. Freyhold E. — Heimbucher, Rechnungsrath. Krause, Ob.-Postk.-Buchhalter. Schober, Kanzl.-Insp. Potrawke, pens. Postschaffner. Lindner, Kaiserneninsp. Kretschmann, Schneidermstr. Ludenheit, Schloss.

Schwabe, Schneider. Lehnerdt, verw. Frau Geh.-Rath. v. Ziegler, Krulle, Prm, Troje. Frl. Troje, Rent.-Wwe.
44 Wwe. Laura Petrisch E. — Krüger, Fact. Peppel, Schiffan, Lehrer. v. Haxhausen, Offizier. Schmidt, Architekt. Gieding, Kaufm. Fliggé, Privatier. Pietrzyck, Maurermstr. Riemer, Lehrerin. Kiewnick, Frl. Berkowsky, Näherin. Knnze, Papierhändlerin. Berkowski, Klenzau, Riemer, Gauer, Wwen.
45 Zimmermanns-Wwe. Hinz E. — Pliga, Weinberg, Kreutz, Pulter, Feyerabend, Factore. Gersbach, Landw. Kaminski, Kürschner. Pulter, Tapez. Link, Inval. Maleike, Pferdeb.-Schaffner. Thimm, Schuhmmstr. Neumann, Maur. Grönke, Maler. Kretschmann, Schneid. Norden, Schriftsetzerin. Buchholz, Krieger. Böhm, Wwen.
46 E: Particul. Küttner, Dohnastraße 11. — Liß, Müller. Scholz, Schriftsetzer. Kahlke, Hüge, Factore. Mattern, Praust, Kaufl. Jung, Schuhmmstr. Taut. Commis. Diez, Nagel, Tischler. Werner, Rentière. Schönwald, Schneiderin.
47 Kastellan a. D. Lapuse E. — Ritter, Schutzm. Stieren, Rentier. Przystuppa, cand. med. Wengoborski, Fact. Schattner, Kaufm. Wernekewitz, Wwe.
48 E: Besitzer Neumann, Yorkstraße 35. — Klein, Töpfermeister. Odau, Commis. Grochowski, Maler. Riez, Kfm. Bendikat, Koch, Schuhm. Lindemann, Factor. Gunia, Schneider. Klemm, Güterbock, Kehler, Tischler. Buchholz, Commis. Schwindt, Kellner. Bornholz, Frl. Schmidt, Plätt. Klein, Sande, Adelstamm, Wwen.
49 E: Bäcker Czibulinski, 3. Fließstr. 28. V: Maurer C. Eisermann, Altroßgärt. Kirchenstr. 1c. — Warnatz, Musik. Jarrée, Aufseher. Döring, Schuhm. Kirchner, Kellner. Gundel, Schuhmmstr. Grunwald, Schlosser. Borchert, Bäckermstr. Wiechert, Factor. Sahm, Wwe.
50 E: Frau Ottilie Belger. V: Malermeister Reimann, Sackheimer Kirchenstraße 2. — Morr, Schuhm. Eisenberg, Herrmann, Packhäuser, Tischler. Baumgart, Aufwärterin. Steffen, Arb.
51 E: Kaufm. Retzlaff, Prinzessinstr. 3a. — Pelz, Fleisch. Guthold, Postschaffner. Eggert, Factor. Jost, Albrecht, Schuhm. Borowsky, Tischler. Müller, Schriftsetz. Ulrich, Kfm. Pelz, Bierhändl. Christian, Seiler. Frau Tatzen. Balzer, Frl. Schönwald, Steinau, Aufwärterinnen. Lockner, Kfm.-Fr. Eggert. Tiedtke, Reich, Wwe.
52 E: wie vor. — Kiewnina, Maler. Aleck, Maruhn, Malezki, Musiker. Stein, Schneider. Schmilgeit. Kaufm. Festerling. Schreiber. Kiworra, Kellner. Schwermer, Factor. Kiworra, Wwe.
53 E: Bauunternehmer Eisermann und Tonn, Altroßg. Kirchenstr. 41a. — Brzyborowski, Bäckermeister. Göbel, Steueraufseh. Kowalewski, Milit.-Anw. Bödder, Partic. Schneider, ehem. Kaufm. Schulz, Tischler. Weller, Frl. Schuleit, Behrendt, Blase, Prang, Wwen.
54 E: Rentier Wilhelm Golding, Rippenstraße 17f. — Nierenheim, Candidat. Buchholz, Handelsgärtner. Kanopka, Krohn, Schuhm. Kalk, Schuhmachermstr. Krohn, Kellner. Kropp, Milit.-Anw. Krause, Maurer. Grigull. Schlosser. Dr. phil. Sauerhering, Redact. Herrmann, Stadthptk.-Assist. Suyatta, Kfm. Skerde, Steuererh. Frank, Ruchay. Frl. Godat, Wirthin. Grigull, Krohn, Matz, Rieß. Belg, Wwen.
55 Möbelhändler Urban E. — Witt, Vicefeldw. Engeling, Assec.-Beamt. Fröse, Maurerpol. Neuendorf, Maurer. Opitz, Kfm. Baar. Arb. Kretschmann, Wwe.
56 E: Rentier W. Golding, Rippenstr. 17c. — Sande, Böhlke, Kaufl. Döbler, Restaurateur. Funk, Geschäftsführ. Borowski, Reisend. Schloß, Journalist. Gillmeister, Oberkellner. Schabangs, Schneider. Mai, Kutscher.
— Altroßgärter Kirchenstraße. —

## Kantstraße.

— Krämerbrücke —
1 E: Kaufm. Carl Braun, Paradepl. 7. — Geschäftshaus der Firma C. Braun.
— Wassergasse. —
2 gleich Wassergasse 31. E: Kaufmann F. Jacobsohn, Löbn. Bauhofstr. 2/3.
3. 4 Apoth Gust. Patschke E. — Patschke, Flatow, Drewitz, Hundrieser, Bauer, Pauly, Apoth. Jester, Dr. med. — Gummiwaaren-Détailgeich. von Gebr. Paul. Bureau des Grundbesitzer-Vereins.
5 Fräulein Helene Link E. V: Kammacher Alb. Hoffleit.
6 E: Kaufm. B. Moses, Ziegelstr 6. — Claaßen, Kaufm. L. Claaßen, Rentière.
7 Uhrmacher A. Schubert E.
8 E: Kaufm. Matthias, Kaiserstraße 49. — Sommerfeld, Kaufm. Meyer, Frl. Oertel, Meyer, Wwen. — Herzfeld Gummischuh-Handlung.
— Altst. Langgasse. —
9 E. Kfm Julius Spirgatis. — Helms, Kaufm. R. Claußen, pr. Arzt. Schulz, Wwe. — Tuchgeschäft der Firma Spirgatis. Lampengeschäft von Adolf Neumann.
10 E: Kaufm. Herm. Katz. —
— Altst. Bergstraße. —
10a E: Kaufm. LeBlanc, Altst. Bergstr. 16. — Willenbücher, Rechtsanwalt. Losch, Verkäuferin. Kalau v. Hofe, Wwe.
11 Naunyn, 2 Frl. E. — Löwenthal, Kurzwaarenhandlung. J. Lewy, Uhren- u. Goldwaaren-Handlung.
— Gefecusplatz. —
— Altst. Bergstraße. —
— Altst. Langgasse. —
12 E: Kaufm. Albert Stinsky, Altst. Langgasse 34. — Benesch, Garderobier. Ko-

negen. Kriegk, Kaufl. Kriegk, 2 Lehrerinnen. — Emil Meerbach, Papier- u. Lederwaaren-Handlung. Commandite von Carl Peter.

13 E: Kaufm.-(Frau) Berding in Nr. 14. — Königsberger Theecompagnie (Elimar Klein).

14 E: Firma Berding & Kühn.

— Wassergasse. —

15 Kaufm. Preuß (Frau) E. — Preuß-Vicefeldw. d. R. — Bausch & Meske, Garderob.-Geich. Geschäftslocale der Firmen: Alexander Gogga, Louis Bogdan und L. Tobias.

— Krämerbrücke. —

## Kaplanstraße.

— Tragh. Kirchenstraße. —

1 E: Bauuntern Benj. Simon, Sternwartstr. 26. — Gehört zu Tragheimer Kirchenstraße 4b.

2 E: wie vor.

3 E: Tischlermeister C. Th. Berger, Holländerstr. 11, — Trotzki, Schneid. Kabbert, Schuhm. Dreyer, Wäscherin. Michaelis, Plätterin. Prieß, Wwe.

4 Maurerwwe. Hoppe E. — Hoppe, Schriftsetzer. Mosner, Reg.-Bür.-Diät. Muckel, Maschinenb. Sadowski, Wwe.

5 Tischler-Wittwe Kecker E. — Becker, Schuhmmstr. Bluhm, Maler. Podranski, Bäcker. Perrey, Privatpostb. Krause, Neumann, Fact.

6 E: Bauunternehm Benj. Simon, Sternwartstr. 26. — Heinrich, Kataſt.-Landm. Küster, Architekt. Sewka, Ger.-Assist. Neumann, Brandtner, Fleischer. Kosse, Bäckermstr. Neumann, Sattl. Groß, Maler. Ohm, Opernsängerin. Frau Bunk. Neumann, Arb. Pietsch, Fräul. Willuzki, Bes.-Wittwe. Raffel, Gilde, Wittwen.

6a E: wie vor. — Koritkowski, Buchhlt. Breyer, Gastwirth. Linck, Malermstr. Kusche, Versich.-Insp. Steger, Masch.-Meister. Röder, Bautechniker. Schwarz, Frl. Kühn, Müller, Liskowski, Arnsberg, Arndt, Sakalowski, Samland, Wolff, Weitkat, Mundt, Wwn.

— Mühlenstraße. —

7 Partic. F. Endom E. — Besmehn, Kaufm. Friedrich, Landger.-Secretär. Sterkel, Eisenb.-Secr. a. D. Bittkowski, Gerichtsdien. Jacubzig, Schneidermstr. Wandkowski, Lehrer-Wittwe. Glogau, Ostwald, Hufenbach, Wwen

8 Bur.-Vorsteh. Klingelstein E. — Link, Control. Bolk, Ger.-Assessor. Reimer, Kaufm. Raabe, Schneiderin. Hohlfeld, Schauspielerin. Müller, Sängerin. Nitsch, Frl. Staff, Waschull, Wettke, Wittwen.

9 Kaufm. G. Tiedtke E. — Arndt, Musik. Endrikat, Uhrmach. Plewe, Wäger, a. D. Schmeißer, Urbschat, Reg.-Bür.-Diät. Sesskow, Goldschmied. Sommerfeld, Pferdebahn-Schaffn. Conrad, Kaufm.-Frau. Reck, Arbeit. Sadowski, Straßburger, Moszeik, Zimmermann, Ewert, Wittwen.

10 Frl. M. Schultz E. — Valois, Steuerinsp. a. D. Kappas, Zuschneider. Sawitzki, Buchhalt. Klein, Tischl. Marquardt, pens. Beamt. Krause, Apoth.-Frau. Kislatis, Frl. Turowski, Wwe.

11 Partic. Luberg E. — Kretschmar, Zuschneider. Kuplun, Partic. Mielzarczik, Schornsteinfegermeister. Hüge, Kaufm. Böhnke, Prov.-Steuer-Secret. Schiffermüller, Schausp. Schumacher, Bürgermstr.-Wwe. Mathesius, Wwe.

12 E: Julie Kluwe geb. Böhm, 3. Fließstraße 33. — Behrend, Reg.-Secret. Reisenauer, Schuhmachermstr. Schmidt, Schloss. Brandt, Möller, Kuhnke, Böhm, Frl. Hempel, Schmidt, Lemke, Wwen.

— 3. Fließstraße. —

13. 14 E: Agentin Drews, 3. Fließstr. 27. — Pankradt, Steueramtswächt. Lewrig, Kaufm. Kalweit, Restaurateurin. Maaß, Heizerfrau. Kossakowski, Arbeit. Kruck, Wittwe.

15 Obertelegraphen-Assist. Naujock E. — Thalmann, Steuerauff. Sommer, Reg.-Beamt. Weschollek, Steuerinspernum. Salopiata, Vicefeldw. a. D. Schmitz, Garderobeninsp. Kirski, Commis. Voß, Versich.-Beamter. Schmitz, Hebamme. Wagner, Sängerin. Sommer, Fürst, Kösling, Wwen.

16 Bur.-Assist. Zimmermann E. — Rohn, Feldmesser. Hilgendorf, Hautboist. König, Postassist. Hartmann, Keller, Schausp. Miltau, Kataſt.-Landm. Krause, Referendar. Waschull, Schneider. Deike, Böttchermstr. Schwenn, Schneidermstr. Rzenichowski, Schmiedemeister. Jungmann, Eisenb.-Assist. Hennig, Wwen.

17 Kaufm. Wilh. Meyer E. V: Tapezierer Neumann. — Treptau, Schneid. Kuhr, Schornsteinfegermeister. Baumgardt, Polizei-Secr. Guttleben, Lehrer. Klein, Kfm. Play, Postassist. Borchert, Bur.-Diät. Neumann, Tapez. Finselberger, Schneiderin. May. 2 Fräul. Buchholz, Pliege, Zachrau, Wittwen.

18 Silberarb. Jäckel E. — Melzer, Schuhm. Gründler, Fact. Riemann, Maurerpol. Schulz, Buchhalter. Balke, Hautboist. Schwarz, Zimmerm. Sternberg, Gef.-Aufs. Lemke, Köpke, Sternberg, Owsiak, Jäckel, Wwen.

19 E: Part. Bernecker, Krugstraße 12a. — Braun, pens. Lehrer. Papendick, Journalist, Wauschkuhn, Instrumentenm. Jacubzig, Schneidermst. Wetzel, Musiker. Strahlendorf, Schuhm. Carus, Kantor emer. Clemens, Milit.-Anwärt. Hahn, Packmstr. a. D. Günther, Kasolowsky, Arb. Turski, Szepanski, Schulz, Rehberg, Stüber, Rößler, Wolter, Pettelkau, Wwen.

20 Fräul. Kirchner E. — Leber, Versich.-

Agent. Guth, Hausbes. Stockhaus, Tischl. Wölke, Fact. Kirchner, Musiklehrerin. Kalweit, Leistiko, Trittmacher, Mehlhorn, Wwen.

21 Böttchermst Podack E. — Eisenblätter, Goldarb. Reinns, Wächt. Melzer, Fact. Bergau, Lehr.-Wwe. Schech, Glogau, Lack, Stechert, Kirschning, Fiedler, Wwn.

22 Castell'sches Stiftsgeb. V: Fischer, em. Lehrer. — Schnell. Ramm, Lehrerinnen. 5 Diakoniß Dalistat, Stiftsdame Zippel, Pfarrer-Wwe. Gutzeit, Kriwat, Grundmann, Steltner, Wwen.

23 24 von Glasow'sches Stift. V: Rechnungsrath Adloff, Löbn. Langg. 38. — Fleischmann, Aufs. Jonzeck, Tischlmstr. Wiese, Grubert, Wwen.

— Tragh. Kirchenstraße. —

### Kasematte im Tragh. Thore.

Markus, Fortific.-Diätar. Hutt, Wallmstr. Schulz, Wwe.

### Kaserne Friedland.

### Kaserne Grolmann
(auf Herzogsacker).

Bödicker, Sec.-Lieut. Schilling, Kasernenwärter.

### Kaserne Kraufeneck.

Herrmann, Kasernenwärt. Schaldt, Feldwebel. Heinrich, Schwarz, Vicefeldw.

### Kaserne Kronprinz.
(auf Herzogsacker.)

Richter, Kasernen-Insp. Groß, Sabrowski. Kasernenwärter. Brothun, Feldwebel. Thimm, Vicefeldw. Alex, Fuß, Sergeanten. Werner, Meyer, Sremske. Büchsenmach. Fink, Kantinenpächter. Guyeit, Fact.

### Kaserne Lithauer Baum.

Göbel, Sergeant.

### Kaserne Pregelstation

Tolischus, Frölich, Feldwebel. Glodschei, Kasernenwärter.

### Kaserne Sternwarte.
(Am Steind. Thor) Jablonski, Feldweb. Habedank, Sec.-Lieut Klein, Vicefeldwebel. Sell, Kasernenwärter.

### Kasernenstraße.

— Roßg. Hinterstraße. —

1 E: Bauuntern. Albert Burschat, Tragh. Kirchenstr. 4c. — Neubau.

2 Baustelle.

3 E: Rechnungsräthin Weitschat, Haberb. Schulstr. 9. — Döblitz, Böttcher. Fink, Inval. Fink, Exped. Fink, Schriftsetz. Bauburean der Firma Jander und Kinderknecht.

4 5 Kaufm.-Frau Schneidereit E. — Rockel, Dr. phil. Sachs, Professor. Lange, Bankbeamt. Dilbins, Generalagent. Gerick, Landsch.-Diät. Conradi, Commis. Messer, Blumenhdl. Schneidereit, Seidler, Kaufl. Mathias, Genagent. Naumann, Oberlandesgerichtsrath. Rockel, 2 Frl. Florian, Rehberg, Fräul. Borowski, Lehrerin. Siebert, Schneiderin. Brillat, Restaurat.-Wwe. Rohde, Pleik, Hinz, Alzien, Messer, Wittwen. — Cigarrengesch. v. Peters. Friseurgeschäft von Endrikat.

— Bergplatz. —

### Katholischer Kirchenplatz.

1 Katholische Kirche.

2 Probstei. — Szadowsky, Probst. Reimann, Hinz, Schulz, Kapl. Freitag, Schaffrinsky, Wirthinnen.

3 E: Kathol. Kirchengem. V: Maurermeister Flakowski, Jacobstraße 1. — Schmetz, Kirchh.-Inspector. Ciecierski, Küster. Erdmann, Blitzner, Klein, Heibel, Schuhmacher. Dietrich, Zimmerm. Stuttenheim, Sattler. Fisahn, Maler. Rahn, Maurer. Gehrman, Wagenführ. Geschefski, Frl. Link, Maraun, Hösling, Wirthinnen. Marwinski, Löwner, Blitzner. Grimm, Wwen.

4 E: wie vor. — Kirchschule. Acklin, Hauptlehrer. Sönnert, Cant. Hardt, Lehrer. Grundmann, Bildhauer.

5 E: wie vor. V: Maurermstr. Flakowski, Jacobstr. 1. — Hendewerk, Postsecrt. Graschtat, Eisenb.-Secr. Macherzynski, Postsecr. a. D. Schlömp, Bankbeamt. Roßmann, Fräul. Elven, Lehrerin. Wollenteit, Rechn.-Rath-Wwe. Woysch, Ger.-Raths-Wwe. Roßmann, Dr.-Wwe. Masuhr, Wittwe.

6 E: wie vor. — Rothe, Ober-Postsecr. a. D. Matthee, Ober-Postassist. Dietrich, Lehrer. Reisenauer, 3 Frl. Göring, Krause, Frl. Rehs, 2 Lehrerin. Ebner, Pfarr.-Wwe. Hubrich, Kohn, Wwn

### Katholische Kirchenstraße.

— Sackheimer Hinterstraße. —

1 Wwe. Kollay E. — Heidemann, Landschafts-Raths-Wwe. König, Techniker. Krause, Schwarz, Tischl. Blum, Laue, Frl. Schwarz, Koralus, Wwn.

2 Agenten-Wwe. Quandt E. — Walther, Buchbindermstr. Friederice, Niemann, Stuhlert, Lehrer. Bertram, akad. Maler. Grubert, Heyrich, Lautsch, Frl. Bartsch, Wittwe.

3 Kaufm.-Wwe. Engel E. — Witt, Lehrer. Engel, Kaufm. Möller, Buchh. Heidenreich, ehem. Landwirth. Pancritius. Witt, Lehrerin. Buchholz, Frl. Umlauf, Wärterin. Leu, Wwe.

4 Apoth. Sander E. — Kaulau v. Hofe, Kaufm. Höpfner, Apother.

5 Malermeister Gerschmann E. — Fischer, Maler. Marquardt, Ob.-Telegr.-Assist. Stachorowski, Majors-Wwe. Fischer, Hundsdörfer, Wwen.

6. 7 Dr.-Wwe. MöllerE. — Prof. Hübner, Oberl. Lufft, Kaufm. Lufft, Brauerfrau. Loch, Dr.-Wwe.
8 E: Tischlermstr. Stadler, Tragheimer Kirchenstr. 49. V: Barbier Hollstein. — Schulz, Commis. Becker, Techn. Hepner. Schuhmachermstr. Faust, Geschäftsführ. Holstein, Kürschner. Rispel, Handelsmann. Driest, Schneiderin. Kropp, Loth, Borchert, Wwen.
9 Kaufmann Albert Tank E. — Krause, Secr. Ziedrich, Polizei-Commissar. — Bureau des 6. Polizei-Districts.
10 u. Sackh. Tränkg. 1. Maurerm. Szitnick E. — Dr. Behrendt, pr. Arzt. Brandt, Kaufm Radtke, Näher.
— Sackheimer Tränkgasse. —

**Katzensteig.**

1 E: Ruhmland, Löbn. Kirchhofstr. 9. — Laps, Schneidermeister. Großmann, Schloss. Salzmann, Kellner. Kukat, Handl.-Geh. Neumann, Gef.-Aufseh. a. D. Marquardt, Arbeiterin. Sawitzki, Borzwadowsky, Wwen.
— Tuchmacherstraße. —

**Kesselstraße.**

— Tragheimer Pulverstraße. —
1 E: Louis Legien, 3. Fließstraße 13. — Pokroppa, Postsec. Thomusett, Landger.-Rath a. D. Krause, Kaufmann. Schäfer, Kfm.-Wwe.
2 Apotheker-Wwe. Glatz E. — Gaßner, Gymnasiallehrer. Frl. Neubert, Schulvorsteherin. Schmidt, Kutscher. Neumann, Kaufm. Brüning, Apoth.-Wwe. Dickmann, Schuhm. Milthaler, Gutsmakler. Beckenstein, Frl.
3 Kaufm. u. Stadtrath Beer E. — Grazow, Major. Dröse, 2 Procuristen. v. Quast, Pr.-Lieut.
4 Eisenbahn-Secr. Conrad E. — Burau, verm. Rent. Dombrowski, Rentiere. Telschow, Partic. Schwabe, Buß, Factore. Prziborowski, Rittergutsbesitz.-Wwe. Elias, Kutscher. Reuter, Wwe.
5 E: Apoth. Georg Guttmann, 1. Fließstraße 20/21. — Wohl, Rent. Fuchs, Commis. Eichholz, Landschaftsraths-Wwe. Schirmer, Oberroßarzt-Wwe. Mallison, Moritz, Fräulein. Schulz, Wwe.
— 3. Fließstraße. —
6 E: Kaufm. Stein, Vordere Vorst. 65. V: Hühneraugen Operateur Hoppe. — Mitsching, Feuerw.-Lieut. Potschien, Bür.-Geh. Faulenbach, Katast.-Landm. Ritter, Referend. Schlichting, Apothek. E. Ihsecke, Rentenb.-Secr. Wessel, Kaufm. Sedzun, Schuhmacher. Lorek, Möbelhändler. Arms, Musiker. Kreutzenstein, Schankwirth-Wwe. Bolins, Plätterin. Kahlau, Mikat, Frl.
7 E: Wwe. Emilie Mey, geb. Lenz. — Schirrmann, Coiffeur. Berger, Tischl. Hay, Rentiere. Albrecht, Kaufmanns-Wwe. Saager, Partic.-Wwe. Struwe, Schneidermeister. Eimler, Gottheil, Fräul. Knobel, Weber, Mey, Conditt, Wwen.
8 Fräulein Wasserthal E. — Zimmermann, Rentier. Ulmer, Pfarrer-Wwe. Pallasch, Referend. Wimmer, Theatermaler. Deutsch, Landw.-Frau. Hecht, Privatiere. Bönke, Wirthin. Deutsch, Lehrerin.
9 E: Stahl'sche Stiftung. V: Malermeister Schulz, Tragh. Pulverstr. 38. — Aron, Makl. E Stambrau, Rechtsanwalt. Kolw, Procurist.
— Tragheimer Pulverstraße. —

**Kielgraben.**

Pumpstation. Städtisches Eigenthum. — Herold, Kamp, Maschinisten.

**Klapperwiese.**

— Bahnhofsplatz. —
1 Sanitätsrats-Wwe. Lippkau E. — Mohs, Assec.-Insp. Müller, Zander, Neumann, Gewardt, Kaufl. Sielmann, Wiegner, Bauunternehm. Glatz, Eisenbahn-Secret. Petereit, Conditor. — Compt. der Firma Bräutigam & Co.
1a E: Kaufmann Meyer, Borchertstr. 7. — Busch, Kaufmann. Göden, Hauptmann. Hinz, Schankw. Wien, Amtsraths-Wwe.
2 E: Kaufmann Otto Schimmelpfennig, Kaiserstr. 1. — Leo, Landsberger, Kaufleute. — Firma Marcus Cohn & Sohn, Comptoir.
3 Hotelbesitzer Schumacher E. — Neumann, Oberkellner. Buske. Frl. Kohl. Wwe. — Hotel „Englisches Haus".
4 Norddeutsche Creditanstalt, Act.-Ges. E. — Flechtner, Hauptmann. Frohmann, Kaufm. Wessolowski, Portier. Pfahl. Frl. — Bureaus der Nordd. Creditanstalt und der Firma Litten & Co.
5 E: Weinküfer Gallus Hardtmann.
6. 7 E: Stadtbaurath Böhmsche Erben. V: Fräul. Böhm, Insel Venedig 1. — Parzelle zu Insel Venedig 1.
8. 9 Kaufmann Krüger E. — Comptoir der F Andersch & Krüger.
— Insel Venedig. —
9a Kaufm. Franz Haarbrücker E.
— Bahnhofstraße. —
9b E: Kaufm. Emil Wagner. — Krüger, Kaufm.-Wwe. Pätsch, Reg.-Assess. Papendick, Gastwirth. Fechter, Schiffsbaumeister. Paleit, Kaufmann. — Getreidegeschäft d. Firma Möller & Fink.
10 E: Firma Gebr. Siebert, Altst. Langgasse 31. — Lewin, Kaufm. Dr. med. Schröder, prakt. Arzt. v. Saucken, Rittmeister a. D. Kahan, Maler. Nickell, Apotheker. Segen, Kutscher. Kerinnus, Wistinicki, Wirthinnen. Fänisch, Frl. — Bau- u. Nutzholzgeschäft von A. F.

Lewin. Woll- und Getreidegeschäft von G. Nickell.
11 Kaufm. Rentel E. — Bindzus, Fact. Rentel, Kaufm.-Wwe.
12 Kfm. Herm. Hennig E. — Ausstellung für neueste Erfindungen der Firma Ad. Seydel.
13 Kaufm. F. W. Moszeik E. — Moszeik, Buchhalt. Rohrbäck, Frl. — Comptoir der F Rudolph Förster.
14 Kaufm. Emil Mahlow E.
15 E: Restaur Otto Ecker. — Rottschalk, Kapitän. Rabaszus, Restaur. Gagel, Rent.-Wwe. Wisselink, Frl. — Compt. der Firma Heinr. Bloch.
16 Kaufm. Rud. Laubmeyer E. — Lasdun, K. Laubmeyer, Kaufl. Willuhn, Arb. Schieleit, Willuhn, Wwen. — Gener.-Agentur der F Rud. Laubmeyer sen.
16a E: Fabrikbesitzer Großkopf, Knochenstraße 22. — Parzelle.
17 E: Fabrikant L. Großkopf, Knochenstraße 22. — Bellgardt, Schuhmacher. Staropolski, Brockmann, Ebert, Kaufl. Reichert, Lieut. Guske, Postschaffner. Steinhäuser, Gew.-Insp.-Assist. Preuß, Arb. Altrock, Jasper, Wwen.
17a E: Postfiscus. Kaiserl. Bahnpostamt. Bartsch, Postdirect. Korsch, Posthilfsb.
— Kaiserstraße. —

### Kleine Bergstraße.
(Von Koggenstraße zum Gesecusplatz.)

### Kleiner Domplatz.
— Magisterstraße. —
1 Credit-Gesellsch. zu Königsberg E. V: Director Braun, Steindamm 158. — Segers, Cassirer. — Bureau d. Creditgesellschaft.
2 Rentier Pudlich E.
3 E: Wwe. Boyke, 3. Fließstr. 11a. — Tschirner, Kaufmann Fischer, Schuhm. Garkowski, Knuth, Kutscher. Schalt, Agentin. Krauledat, Wwe.
4 Buchdruckereibes. Kemsies E. — Buchdruckerei von Kemsies.
5 Kaufm. Jacob Jacoby E. — F. Namm, Tapezirer. Clemens, Arb.
6 Kaufm. Joh. Kopp E. — Rob. Kopp, Kaufm. Kopp, Eike, Frl.
7 E: Kaufm. A. Czymmeck Königstr. 90. Tietz, Schutzm. Liedtke, Schankw. Reck, Wittwe.
— Brodbänkenstraße. —
8. 9 E: Justizrath Ellendt, Brodbänkenstraße 35. — Pätzold, Kfm. Schnerwitzki, Gef.-Aufseher.
10 E: Schlossermstr. Saake'sche Erben. — Ostwald, Schlossermstr. Koll, Schneid. Bastian, Pastor a. D. Saacke, 2 Frl. Reiter, Schneiderin. Reimer, Schrade, Sturmacher, Wwen.
11 E: Kaufm. F. W. Kolw, Schönbergerstraße 28. — Potschien, Postschaffner. Podlech, Kfm. Knospe, Frl. Gronwald, Wwe.
12 E: Fräulein Johanna Neumann. — Kadgiehn, Reisender. Bulang, Kaufm. Didlaukis, Diener.
13 Fräulein Christopher E. — Augustin, Granitschleifer. Kannapinn, Bierverl. Stadie, Kutscher. Guttowski, Wwe.
14 Schuhmacher-Wwe. Wellner E. — Marienfeld, Commis. Brettschneider, Reisender. Wellner, Redacteur. Puttien, Pol.-Commissar. Puttien, Frl. Oberlent. Uhrm.-Frau. Skrotzki, Kfm.-Frau. Günter, Kfm.-Wwe. — Bureau des VII. Polizei-Districts.
— Fleischbänkenstraße. —
15 Justizraths-Wwe. Beer E. — Hennig, Rechtsanw. Frommer, Procur. Wien, wissenschaftl. Lehrer. Kamke, Ober-Postassist. Kamke, Wwe.
— Domstraße. —

### Kleine Holzstraße.
— Holzstraße. —
1 E: Blose'sche Erben. V: Telegr.-Assist. Nanjock, Kaplanstraße 15. — Czychowski, Schankwirth. Lenkeit, Musiker. Nowack, Schuhmmstr. Gemnick, Karpau, Godau, Wwen.
— Heiligegeiststraße. —

### Kleine Schloßteichstraße.
— Burgkirchenplatz. —
1 E: Ingenieurfrau Meyer in Nr. 2. — Kellmann, Postschaff. Pöppel, Rentier. Kasper, Magistr.-Beamter. Hoffmann, Instrumentenm. Quadt, Stallmeister. Parlow, Sattler. Schmidt, Commis. Ehlert, Postschaffner a. D. Bahr, Dienstm. Oschkinat, Kaufm. Skronn, pens. Locom.-Führer. Rogall, Näherin. Jandt, Quindt, Meyherr, Knorr, Wittwen. — Töchterschule des Fräul. Meyherr.
2 Ingenieur, Meyer (Frau) E. — Bodendorff, Prof. Bendorf, Töpfer. v. Hippel, Hauptm.-Frau. Schulz, Rent.-Wwe. Ehs, Wwe.
3 B: wie vor. — Rippke, Zimmerm. Rieck, Factor.
4 E: wie vor. — Schindler, Schuhmach. Burmus, Tapez. Otto, Steindr. Schirrmacher, Schneider. Bräse, Beckmann, Wittwen.
5 E: wie vor. — Kilian, Schuhmacher. Gerwitz, Aufwärterin.
6 E: wie vor. — Hinz, Kaufm. Hensel, ehemal. Landwirth. Dzionda, Bäcker. Hensel, Hirsch, Frl. Hirsch, Wwe.
— Weißgerberstraße. —
7 Städtisches Eigenthum. — Kiewning, Maler. Freudenreich, Arb. Scheffler, Peter, Wwen.
8 E: Zahnarzt Dr. Kirchner, Weißgerberstraße 23.
9 E: wie vor. — Radeike, Kaufm. Kösling, Reisender. Seike, Lehrer-Wwe. Gehlhaar, Näherin. Gehlhaar, Fräul. Rieger, Schneiderin. Amelung, Wwe.

— Fabrik für Gas- und Wasseranlagen von Gibat. Kurz- und Wollwaarengesch. von Martha Hirsch. Blumen-Geschäft von E. Federmann.
10 ist jetzt Weißgerberstr. 22a.
11 Städt. Eigenthum. — Jungbahn, Arb. Kruck, Wittwe.
12 Städt. Eigenthum. — Kurr, Maurer. Montag, Schuhm. Raabe, Bierverleg. Biensfeld, Wwe.
— Roßgärter Hinterstraße. —
13 E: Magistrat. — Bauplatz
14. 15 E: Bauunternehm. Alb. Bargschat, Tragh. Kirchenstr. 4c. — G. Henke, Bur.-Vorst. Biermann, Migge, Lehrer. Sanklowski, Inval. Simon, Töpfer. Krasky, Küster. Spielmann, Kaufm. Böttcher, Geede, Wwen.
16 E: Frau Marie Lilienthal, Haberberg. Neue Gasse 1. — Quoos, Schlosser. Molks, Schneidermstr. Thiel, Schriftsetzer. Arnsberg, Schuhmacher. Dambrowski, Schuhmmstr. Radeike, Postschaffner. Gerhardt, Briefträg. Bloß, ehem. Insp. Norgall, Jung. Tischler. Eggert, Diener. Ewert, Factor. Kelch, Geldbriefträg. Stockfisch, Heßke, Homburg, Fabian, Tintemann, Schneider. Gäbel, Näherin. Sattler, Kochfr. Spießwinkel, Wittwe.
— Burgkirchenplatz. —

**Klingersdorf.**

— Altroßgärter Kirchenstraße. —
1. 1a Städtisches Eigenthum.
1 III. Mädchen-Volksschule. — A. Küßner, Rector.
1a III. Mädchen-Volksschule. — Niklas, Rector. Schilinski, Wittwe.
2. 3 V: Particulier Pörschke, Löbn. Langgasse 42. — Kerwinski, Wächter. Pfaff, Wittwe.
4 E: Kaufm. Wohlfahrt, Sackh. Kirchenstraße 25. — Berg, Wirthsch.-Inspect. Sturm, Schneider. Laudien, Mühlenb. Bomber, Maler. Stöpke, Händl. Knoll, Dienstm. Brockmann, Tischler. Taudien, Glaser. Mischke, Maurer. Lojewski, Brodfrau. Parchem, Aufwärterin. Jablowsky, Schneiderin. Glage, Wwe.
4a E: Wwe. Amalie Schechtner, 2. Sandgasse 4b. — Nagrotzki, Zipprich. Schuhmacher. Benson, Schneid. Kecker, Kutsch. Böhm, Fleischer. Grünheid, Kellner. Laska, Tischl. Gallathee, Buchbinder. Rösner, Frl. Neumann, Miersch, Wwn.
5 Gastwirth Bizkat E. — Broschinski, Wirbel, Maurer. Scheffler, Schneider.
— Altroßgärter Kirchenstraße. —

**Klosterstraße.**

— Löbn. Hospitalstraße. —
1 Königl. Hospital. — Liebisch, Geheim. Justizrath, Ober-Corps-Audit. Geyer, Lehr. Scheer, Strömisch, Kfl. Basinski, cand. theol. Drews, Stellm. Gerlach, Kammacher. Mäckelburg, ehem. Vice-Consul. Wölk, Kürschnermstr. Schwarz. Fischer, Schuhm. Federmann, Tischm. Krause, Buchb.-Geh. Aronsohn, Handlsm. Mittner, Schalkau, Commis. Kropp, Conditorgeh. Aronsohn, Reis. Jacob, Retoucheur. Aktorys, Organist. Davidsohn, Ruhr, Insp. Böttcher, Zugführ. a. D. Erdmann, Weißbrenner, Hausdiener. Hellwig, Bäck. Schitteck, Glöckn. Lemke, Schwarz, Fact. Schulz, ehem. Kaufm. Holz, Verkäuf. Kablitz, Hosp.-Wächter. Salomon, Postvorsteher a. D. Frank, Schlosser. Löwner, Glasermstr. Lindemann, Kürschner. Radtke, Tischl. Genske, Klempnermeister. Michaelis, Maler. Dodillet, Pfarrer. Gomm, ehemaliger Bäcker. 8 Diakonissinnen. 181 Wittwen. 175 Stiftsfräulein. Hasse, Buchhändlerfrau. Pehlke, Malerfrau. Frau Karp. Clement, Schneiderfrau. Herrmann, Verkäuferin. Kischel, Frl.
2 Ehem. Büchsenmach. Gottfr. Görke E. — Gaul, ehem. Lehr. Baukus, Fleisch. Taraschewski, Arb. Herrmann, Wwe.
— Löbn. Bauhofsgasse. —
3 (u. Hospitalstr. 3, Bauhofstr. 4) Pfandleiher Normann E. — Chlupka, Tischl. Bock, Compt. Link, Schlosser. Wittrin, Tapez. Dörling, Insp. Bongehr, Pliquet Fact. Radtke, Korzinna, Domnick, Löwy, Wittrin, Wittwen.
4 Kaufm. Herm. Goldberg E. — Kalweit, Commis. Krause, Tischler. Heymann, Zuschneider. Löthe, Trödlerin. Hellbart. Schneiderin. Goldberg, 3 Frl. Frau Bannasch. Kösling, Wittwe.
— Bulatenstraße. —
5. 6 E: Kaufl. Wilke u. Busch. — Fabrik und Speicher zu Löbn. Langgasse 15.
7 E: Schäftevorrichter Bekowski, Löbn. Langg. 14. — Biester, Schuhm. Stein, Faßkellner. Ringert, 2 Frl. Koritke, Schneiderin. Pillau, Schlosser. Wwn.
8 Remise zu Löbn. Langgasse 13.
9 Watten- u. Essigfabrik, zu Löbn. Lngg. 12.
10 E: Schäftefabrikant Pallapies, Löbn. Langg. 11. — Rahnenführer, Sattler. Berwin, Kaufm. Swirgode, Steindr. Mohr, Reisend. Paulun, Agentin. Jacoby, Neumann, Frl. Neumann, Wwe.
11 E: Rosa Beutler in Berlin.
12 E: Lieut. a. D. Selke, Tragh. Pulverstraße 26. V: Neuendorf, Neue Reiferbahn 14b. — Stinsky, Collect. Didschun, Schröder, Unger, Schneider, Schneid. Schories, Müller. Bohl, Schuhm. Purrmann, Maler, Czerwitzki, Wirthin Wiesenberg, Näherin.
13 E: Bäckermeister Schulz, Löbn. Langgasse 7. — Stawemann, Böttcher. Kaschull, 2 Frl. Stawemann, Bromkau, Wittwen.
14 E: Kfm. Rob. Franz, Börsenstr. 16. — Krause, Zimmerm. Conrad, Arbeiter.
15 E: Tischlermstr. W. Meiß, Heumarkt 12. — Schlicht, Fleischermeister. Augstein, Möbelhändler.

16 Schröter, Restaurat. Rohde, Maurer. Schulz, Schneider. Hill, Erlat, Schloss. Habicht, Juppien, Kuthning, Schirrmacher, Schuhm. Schitteck, Didlaukies, Fact. Przyborowski, Bäckerfrau. Tuhr, Wittwen.

— Löbn. Hospitalstraße. —

**Kneiphöfische Hofgasse.**

— Magisterstraße. —

1 E: Kaufm. Georg Friedr. Lemke, Steindamm 1a. — Kubillus, Fact. — Compt. der Firma G. F. Lemke.

2 E: Buchhändl. Heinrich, Franz. Str. 3. — Ankermann, Müller, Kfl. Kalweit, Commis. Spohde, Hilfswäg. Endrulat, Lehrer. Hochfeld, Diener. Pancritius, Techler, Wittwen.

3 Buchdruckereibes.-Ww. A. Herrmann E. — Falkion, Dr. med. Arzt. Schilling, Buchhalt. Dikti, Commis. Herrmann, Fräulein.

4 Polizeirath a. D. Möbius E. — Cohn, Kfm. Balzer, Restaurat. Wedel, Buchhalter. Gievins, 2 Frl.

5 E: Rent. Heinr. Keitel, Steindamm 5, — Brodbänkenstraße. —

6 E: Schlossermstr.-Wwe. Marie Beeck. — Rolde, Commis. Bach, Gerichtsvollz. Beeck, Wittwe.

8 Hinterhaus zu Kneiph. Langgasse 42. E: Kaufmann L. Haack, Kneiph. Langgasse 42.

8 Kaufmanns-Wittwe Caspar E.

9 Speicherfact. Allzeit E. — Allzeit, Archit. Kowins, Bläddke, Schmiede.

— Fleischbänkenstraße. —

10 Schankwirth Mey E. — Götz, Schuhm. Schwedas, Schloss. Piepereit, Kaufm. — Comptoir d. Firma Rich. Wokersien.

11 E: Feldw.-Wwe. Monsky, Ziegelstr. 22c. — Monski, Porz.-Maler. Captuller, Buchbindermstr. P. Kauenhowen, Kfm. Wormuth, Brinkmann, Wwen.

12 E: Geschwister Koppetsch. — Petrat, Schuhmmstr. Petrat, Schuhm. Anton, Kutscher. Kirschnick, Factor. Donowang, Schneidermstr. Schulz, Fact. Strauß, Schulz, Lohrenz, Wwen.

13 Tischlermstr. Hömke E. — May, Kfm. Zörner, Schneider. Christant, Zimmerm. Rosenmeyer, Mellentin, Wwen.

14 Gastw.-Wittwe. Kohtz E. — Reinicke, Kupferschmied. Vogel, Wwe.

15 (Kohlmarkt 6) E: Frau Kleinmann. — Stadie, Versich.-Beamt.

16 (Kohlmarkt 5). Schuhmmstr. Loreck E. — Schnackenberg, Schneidermstr. Jagusleit, Butterhändl.

— Kohlmarkt. —

17 (Kohlmarkt 4). Kaufm. Herm. Brinkmann E. — Hohenfeld, Frl. — Comptoir d. Firma Herm. Brinkmann.

18 Möbelhändl. Th. Schmidt E. — Komm, Christinat, Factore. Kaun, Klemp.-Fr.

19 E: Speicher der Fr. Stadtrath Dieme, Hintere Vorstadt 66.

— Fleischbänkenstraße. —

20 E: Städt. Eigenth. V: Dr. Seeck. — Sahorsky, Malerfrau. Dr. Seeck's Privat-Knabenschule.

21 E: Kaufm. C. Alb. Thiel, Heumarkt 3. — Roos, Comtoirist. Krüger, Wwe. — Firma H. Güttler. Firma Otto Pepke.

22 Bauunternehmer-Wwe. Krause E. — Schulz, Maschinenschlosser. Geier, Frl. — Auskunftsstelle d. Deutsch. Gesellsch. für ethische Cultur.

23 Particuliere Rosbach E. — Arnold, Gerichtsvollzieher. Liebeskind, Wwe.

— Brodbänkenstraße. —

**Kneiphöfische Holzwiesenstraße.**

1 Speicher d. Kfm. F. W. Haack, Kneiph. Langgasse 40/41.

2. 3. 4 Speicher des Kfm. Bendix Lewy in Berlin. V: Proc. Cohn, Paradeplatz 11. — Anton, Kutscher. Klein, Fact.

**Kneiphöfische Langgasse.**

— Grüne Brücke. —

1 Kaufm. Lemke E. — Firma Richard Posseldt & Co. Herren-Wäschegeschäft und Hutfabrik von Adolph Abramowsky jun. Getreide-Commiss.-Gesch. von Am. Horn.

2 Geh. Commerzienr.-Wwe. Simon E. — Olga Hirschberg, Frl.

3 E: Kaufmann C. Peter in Nr. 36. — Ziegler, Agent. Zingelbach, Commis. — Weinhandl. von Ad. Rob. Lehmann. Comptoir der Firma Max Cochius.

4 (und Kai 25) E: Kaufm. Fritz Schepke. Sackh. Hintergasse 14. V: Kaufmann A. Liachowsky. — J. Guthmann, Kfm. Ringelsbach, Commis. Rechtsanwalt Kamm — Comptoir der Firma A. Liachowsky & Co. Uhrengeschäft von Brückmann. Weinhandlung von Emil Spriegel.

5 (und Kai 24) Kaufm. Kluge E. — Dr. med. Wollenberg, pr. Arzt. — Firma L. Kluge. Firma Emil Neplaff. Firma Karkutsch & Migge. Cigarrettenfabrik von Sachs. Ottmüller & Lehmann.

6 (und Kai 23) Cond. Plouda E. — Taut, Boy, Gorezki, Dusella, Condit.-Geh. Wiedmann, Optiker. — Sommerfeld & Goldberg, Bankgeschäft. Firma Gustav Jacoby. Königl. Serbisches Consulat. Auskunftsbur. v. W. Schimmelpfeng.

7 (und Kai 22) E: wie vor. — Dr. Wolffheim, prakt. Arzt. Klöß, Schuhmmstr. Säkel, Eisenb.-Betr.-Secr. — Optikus Wiedemann.

8 (und Kai 21) Kfm. Adolf Kempka E. — Harder, Steuerm. Harder, Schiffszimmermann. Kraft. Preuß, Commis. Frl. Mühl, Clav.-Lehr.

9 (und Kai 20) E: Kaufm. Peter in Nr. 36. — Crispien, H. Flatauer, Kaufl. Ungefug, Weinhändl. Naujoks, Factor. Loth, Schneidermstr. — Tapetengeschäft von

Büttner & Klempe. Geschäftslocal der Firma Albert Loth.
10 (und Kai 19) E: F. A. Jüncke in Danzig. V: Herrlitz, Hoftrait. Herrlitz. Winter, Köche. Hinz, Conditor. Haack, Wwe. — Weinhandl. v. F. A. J. Jüncke.
11 (und Kai 18) E: Geh. Comm.-R.-Ww. Simon. — Jost, Posament. — Bankgesch. Ostd. Bank, Act.-Ges., vorm. J. Simon Wwe. & Söhne.
12 (und Kai 17) E: Kaufmann G. Mattern, Kai 17. — Goldstein, Kfm.-Frau. Hasse, Ledermann, Kaufl. v. Cromton, ehem. Landwirth. — Drogenhandlung von Gustav Mattern. General-Agentur von A. Malkwitz. Bureau des Justizraths Hennig.
13 E: Kaufl. Lindenau und Hirschberg, Vord. Vorst. 14 V: Kaufm. Hirschberg. — Hirschberg, Ger.-Assessor. Henke, Apothek.-Wwe. — S. Hirschberg, Papier-Handlung von E. Pohlmann. Firma D. M. Zacharias.
14 Kaufm. Osc. Lemke E. Fick, Bautechn. Philipp, Commis. Eisenstädt, Frl., Musiklehrerin. — Delicatess.-Geschäft von Julius Krösing.
15 (u. Kai 14) E: Rent. Albrecht in Freienwalde. V: Kaufm, Ad. Mewius, Borchertstr. 5. — Bergmann, Bank-Assist. Dr. Reisch, Apoth. und Chemiker. Dabisch, Buchhltr. Teubler, Restaurat. Hahn, Goretzki, Commis. Quedenfeld, Christoclowitz, Kaufl. Kirsch, Dienstm. Stallbaum, Schneiderin. Fröhlich, Arb. Bürger, Schulz, Kochan, Stallbaum, Wwen. — Comptoir der Firmen Gebr. Michelly, Franz Dreyer Weinhandl. von Michael Schwarz in Thorn. Bureau des Rechtsanwalts Heck.
16 Kaufmann A. F. Köppen E. — Müller, Garderob. Höhnisch, Restaurat. Höhnisch, Fräulein.
17 Kaufm.-Wwe. Hannemann E. — Podzuweit, Kastell. Tilly, Kaufm. Jahr, Stumpf, Fräulein. — Spielw.-Handl. von Hannemann, Ostpr. Landschaftl. Darlehnskasse.
18 C. L. Willert E. — Firma C. L. Willert. Firma Max Ruffmann.
19 (u. Kai 10) Kaufm. H. Lenius E. — Theodor, pratt. Arzt. — Firma H. Lenius. Firma Emil Görth. Herren-Bedarfsartikel-Geschäft von Liebeck.
20 Rentier Alex. Kadisch E. — M. Kadisch, Kaufm. — Spielwaarenhandlung von Kadisch.
21 (u. Kai 8) E: Buchhändl. Moser (Frau), Herbartstr. 9. — Dr. Fox, pratt. Arzt. Preuß, Rosenthal. Kaufl. Schwarz, Lithograph. Lewinsohn, Rentier. Fox, Fräulein. — Assecuranz- und Comm.-Gesch. v. Samland & Co. Litograph. Anstalt von Schwarz.
22 (u. Kai 7) Georg Rosenthal E. — Samlonski, Fact. — Möbelwaaren-Hdl. v. Rosenthal.
23. 24 Wwe. Durand E. — Piontkowski, Barbier. Pollnow, Gen.-Agent. Durand, Commis. Frost. Tapezier. Petzenbürger, Frl. Jacob, Töpfermeister-Wwe. — Firma F. Wokersien.
25 (u. Kai 4) E: F. C. B. Ehlers, Altst. Bergstr. 14. V: Hotelier Krause. — — 1. Pregelzugang. —
26 E: Rent. O. Bartsch, Königstr. 59. — Berent, Kaufmann. Pawlowski, Bauschreiber. v. Lehwaldt Betr.-Inspect. v. Pawlowski, Zugführer a. D. v. Pawlowski, Commis. Sokolowski. Gutsbesitzer-Wwe. — Annoncen-Expedit. von Haasenstein & Vogler. Firma Buchholz Nachfolg. Firma Dey. Thee-Importgeschäft der Firma Lemke, Ursell & Co.
27 (u. Kai 3) Kaufm. M. Aschmann E. — Carmichael, Frl. Prentice, Lehrerin, Hübner, OLG.-Raths-Wwe. — Weinhdl. v. Steffens & Wolter.
28 Hutfabrikt. Heinr. Plöger E. — Plöger, Wwe. — Hutfabrik von Plöger.
29 Kaufm. Albert Budke E. — Parfümerie-Bazar zur Rose von Budke.
30—32 E: Procurist Lane, Münzstr. 13a. — Pelikan, Restaurat. Steffen, Kaufm. Lenz, Rechtsanwalt. Pelikan, Fräul. — Firma Orgler & Hirsch. Firma J. Dobrin. Cigarren-Geschäft von Kundt.
33 E: Schuhmachermstr.-Wwe. Sembritzki, Rhesastr. 6 V: Kaufmann Rubert. — Rubert, Kaufm.-Wwe. — Herren-Gard.-Geschäft von Rubert.
34 (u. Kai 1) E: Städtisches Eigenthum. V: Kaufm. Frank, Neuer Markt 13. — Versich.-Gesch. E. R. Reylaff. Herren-Bedarfs-Artikel-Gesch. von A. Löwenthal.

— Krämerbrücke. —

— Kohlmarkt. —

35 (u. Kohlmarkt 8) Eingang Kohlmarkt. Kaufm. C. A. W. Meyer E. — a) Eingang Kneiph. Langgasse: Nähmasch.-Gesch. Singer Compagnie. Gummiwaaren-Geschäft Paul Wilhelm. — b) Eingang Kohlmarkt 8: 1. Stock: Dr. Stockmann, Ambulatorium für Harn- und Blasenkranke. Orgler & Hirsch, Herren-Garderoben-Geschäft. — 2. Stock: Julius Jacoby, Kaufm. — 3. Stock: C. A. W. Meyer. Kaufm. — 4. Stock: Frau Konopacki, Rentiere.
36 Kaufm. Carl Peter E. — A. Mackowsky, Blau, Kaufl. Cigarrengesch. von Carl Peter.
37 E: Kaufm. Oscar Göde, 1. Fließstr. 14. — Böhm, Pianofortefabrikant Seelig, Dr. med. Arzt. Gehrke, Rechtsanw. Blöck, Schankw. Seelig, 2 Fränl. — Papierhandlung von Göde.
38 Rechtsanwalt Holz E. — Ad. Wilutzki, Hof-Steindrucker. Hellwig, Cruse 2 Frl. — Lithogr. Anstalt v. Wilutzki. Hut-

fabrik v. Rosenthal. Herren-Garderob.-Geschäft v. Kauffmann.
— Fleischbänkenstraße. —
39 Kaufm M. Brandstädter E. — Brüser, Handelslehrer. — Glaswaarengesch. von Brandstädter.
40 Kaufm. L. Häbler E. — 4 Commis. Labs, Reisender. Herbst, Segadlo, Commis. König, Comptoir. Häbler, Kfm.-Wwe. — Colonialw.- u. Delikat.-Geschäft von Häbler.
41 E: Kaufm. Paul Lemmel, Königstr. 8. — Müller, Grothe, Kaufl. — Pöppel, Instrumentenm. Meyer, Schwimmer, Wwen. — Cigarrenhdl. v. Lemmel.
42 (und Hofgasse 7) Kaufm. F. W. Haack E. — Lampen- u. Metallwaaren-Gesch. von F. W. Haack.
43 E: wie vor. — Haak Procurist. Nieswand, Schneider.
44 E: Kaufmann J. Moses, Kai 5/6. — Kunstein, Fact. Barth, Kaufm Berlowitz, Eckardt, Porsch, Commis. Wolff, Fraul. — Comptoir d. Firma Sahm & Wedel und Carl Witt. Nähmasch- und Fahrradhandlung von Bernstein & Co. The Continental Bodega Company.
45 Kaufm. Bruno Krause E. — Krause, Frl. Krause. Commis. — Firma Emanuel Krause.
46. 47 Kaufm. Schulz E. — Harrmann, Commis. Dietz, Wwe. — Destillation und Restauration von F. Schulz.
— Brodbänkenstraße. —
48. 49 Sattlermeister-Wittwe Till E. — Sattlerwaarengeschäft von L. Komm. Tapetengeschäft von Rob. Bielke.
50 E: Particul. Rautenberg. Nachtigallensteig 2/2. — Szuminsky, Bürstenmstr. März, Kaufm. Günther. Kaufm.-Frau. Bildat, Hebamme. — Geschäftslocal d. Firma Pöppel & Comp. Geschäftsloc. der Firma Friedrich März & Co.
51 E: Kaufm. Zolland, Rhesastr. 17. — Lichtenstein, Kaufm.-Wwe. — Compt. der Firma Jul. Zolland. Weinhandl. von Korczykowski & Götting.
52 E: Goldarbeiter Herm. Nicolai, Steindamm 146. — Gelhaar, Commis. Wahls, Buchhalter. — Wenzel, Kaufm.-Wwe. — Firma Julius Behrendt. Firma Hermann Nicolai.
53 E: Kfm. Felix Jacobsohn, Löbn. Bauhofsgasse 2/3. — Gebhardt, Baubeamt. Laddey, Wwe. — Comptoire d. Firmen Heimann & Riebensahm u. Ernst Bulke. Herren-Garderoben-Gesch. von Janz. Uhrenhandlung von Kügler. Haarschn.-Salon von Herm. Porr.
54 (u. Hofgasse 3) E: Buchdruckereibesitzer-Frau A. Hermann. Kneiph. Hofg. 3. — Dr. Eliassow, prakt. Arzt. Just.-R. Hagen. Rechtsanw. u. Notar. — Papierh. u. Lith. Anstalt von Herrmann. Südfruchthdlg. von Foz.
55 Sattlermeister Bendig E. — Jackstein, Kaufmann. Bendig, cand. med. Dehring, Wwe. — Compt. von C. Bendig. William Jansen und Richard Saß.
56 Frau Strenger E. — Papierhandlung der Firma Reinhold Parbs.
57 E: Schuhmmstr. Sonnenberg, Steind. 173a. — Haack, Kaufm. — Confituren-Geschäft von Otto Hanck.
58 E: Kaufm. Arndt, Tragheim. Kirchenstraße 6a. Kuster, Restaurat. Davidett, Techn. Taubert, Commis. Hagen, Assec.-Insp. Morgenstern, Kaufmann. Parbs, Strenger, Kaufm.-Wwn. — Uhrenhandlung von Walentynowitz. Compt. von N. Dresdner.
59 E: Kaufm. Ant. Kaufmann in Landeck. V: Procurist Blaß. Malkwitz, Rechtsanwalt. — Weinhandlung v. Schlender Nachf. Firma S. Saaling.
— Magisterstraße. —
60 Man vergleiche Magisterstr. 70. 71.
— Grüne Brücke. —

## Knochenstraße.

— Alter Garten. —
1 Eigenth. Leop. Plieske E. — Perrey, Postassist. Krohn, Handelsm. Perrey, Karp, Tischl. Kossobutzki, Bildhauer. Meiling, pens. Bahnwärter. Böhm, Factor. Grunwald, Schutzm. Baltrusch, Hilfsheiz. Scheffler, Postschaffn. Woitkowitz, Schaffner. Matschuck, Bremser. Meiling, Lackierer. Schneiderei, Adomeit, Gepäckträger. Walczewski, Bremsl, Kirschnick, Fröhlich, Schmiede. Teschke. Schneiderin.
2 Zimmerpol. Schröder E. — Nebe, Bur.-Diät. Szyporus, Steuercontr. Graumann, Locom.-Führer. Schwarz, Maurer. Reinert, 2 Frl. Ewert, Fröhlich, Bomasch, Röhl. Wwen.
3 E: wie vor. — Finkel, Schornsteinfegermeister. Zimath, Factor. Freimatis, Kim. Haldorsen, Schutzm. Lange. Kalinna, Schmiede. Brettschneider, Locom.-Führ. Tietz, Kutscher. Wackermann, Schneider. Tinney, Hausdiener. Pickert, Fräul. Krause. Kossack, Wwen.
4 Wwe. Braun E. — Bierfreund, pens. Rangirmstr. Tolkmit, Rentier. Paul, Eigenth. Koszack, Reisend Weber, Briefträger. Lachs, Bernsteinarbeiter. Petrusch, Bäckermstr. Wohlgemuth, Weichensteller. Staats, Schlosser. Gordon, Klompus, Bernsteinarb. Rosemund, Lehrerin. Arnold. ehem. Lehrerin. Gronau, Luks, Radtke, Wieczorreck, Wispereit, John, Wittwen.
5 Maurermstr. Jander E. — E. Burdinski, chem. Buchhltr. Kablau. Proc. Krebs, Buchhltr. Schlopies, Maurer. Pfeiffer, Händl. Keller, Post-Secret. Plaschke, Griesek, Kfl. Jander, Kaufmann, Langanke, Frl. Siebert, Wwe.
6 Bauunternehm. Koschinski E. — Jacobus, Handelsm. Klompus, Bernsteinarbeit. Dorsch, Locom.-Führ. Sprengel, Wagenmstr. Tunkowski, Postbeamter.

Obst, Schröder, Briefstr. Sakowitz, Makl. Heldt, Müller. Schmöcker, Bur.-Diät. Mischlewitz, Bodenmeister. Uhly, Jenett, Schlosser. Wels, Buchdrucker. Leipenat, Maler. Karnowski, Bremsf. Schiemann, Schuhm. Theodor, Kaufm.-Wwe. Butzloff, Bahnarb. Marczinski, Bremsf.-Wärter. Schulz, Hebamme. Grunow, Frl. Kairat, Krankenpflegerin. Klompus, Ebert, Tiedemann, Ruchay, Käpernick, Wittwen.

7—11 E: Kaufm. Kölling, Hint. Vorst. 8. — Speicher.

12 E: Kaufm. Max Gerlach, Borchertstr. 10. — M. Rabinowitz, Simon, Herm. Rabinowitz, Kaufl. Hillelsohn, Schächt. Buntmann, Bernsteinarb. Taube, Commissionär.

13 E: wie vor. — Neumann, Wagenmstr. Neumann, Rosenberg, Gerlach, Kreistmann, Kaufl. Kon, Correspond. Scheresschewski, Kaufm.-Wwe. Kriwansky, Handelsfrau. Spiero, Kirstein, Wwen. — Borchertstraße. —

14 E: Kaufm. A. Hoffmann in Nr. 15. — Flachsbereitungsanstalt.

15 Kaufm. Ad. Hoffmann E. — Warenlager und Comptoir.

16 E: wie vor. — Altmann, ehem. Kaufmann. Stuppel, Kaufmann. Grohnert, Reisend. Herrmann, Gastw. Stolzenberg. Putzm. Grohnert, Commisfrau. Altmann, Frl. Herrmann, Wittwe.

— Vorstädt. Hospitalstraße. —

17 E: Königsberg. Grundstücks-Erwerbs-Gesellschaft. V: Postsecr. Kehler, Kaiserstraße 50. — Voß, Kaufm. Franz, Klemusch, Schutzl. Nage, Schuhm. Kausch, Fact. Rudat, Inval. Lippmann, Commissionär. Rosenfeld, Demonte, Wartelski, Voß, Wwen.

18 E: w. vor. — Lippstadt, Commiss. Lehmann, Zugführer. Grimm, Schuhm. Bläse, Maurer. Lukat, Feuerwerker. Gruffke, Frl. Malessa, Jeßner, Wwn.

19 E: w. v. — J. N. Cohn, Kohlhoff, Rabinowitz, Kaminski, Kaufl. Zühlsdorff, Hauptm. Worms, Reg.-Baumstr. Adams, Schriftst. Rehan, Kreß, Frl. Worms, Wwe. — Comptoir der Firma Max Arendt.

20 E: Schankw. Kast in Nr. 21. — Gottfeld, Jarzembrowski, Kaufl. Sißle, Commissionär.

21 Schankwirth Kast E. — Block, Zugführer. Schulz, Schankw. Bromberger, Wittwe.

22 Fabrikbes. Louis Großkopf E. — Schönberger, Werkmstr. Wesselowski, Port. — Kaiserstraße. —

23 E: wie vor. — Speicher.

24 Fuhrhalter Herm. Müller E. — Volkmann, Port. Roloff, Schuhm. Pawel, Factor. Hoffheinz, Arb. Joswich, Petschalies, Wwen.

25 E: Fabrikbesitzer L. Großkopf in Nr. 22. — Knappke, Procurist. May, Fischer. Passenheim, Frl. Steil, Wwe.

26 E: wie vor — Speicher.

27 E: Heinr. Behrendt, Münzstr. 28. — Comptoir und Lager der Firma L. F. von Gizycki.

28 E: Magistrat. — Städt. Lagerplatz. — Bahnhofstraße. —

29 E: Kaufm. J. Korn, am Rhesianum 3. — Hof zu Bahnhofstr. 5.

30 E: Kaufm. Litten, Theaterstraße 3. — Philipp, Wirth. Petrowitz, Schutzm. Geffroi, Fleischer. Stange, Arb.

31 Kaufm. Rud. Lengnick E. — Comptoir der Firma C. Glitzke.

32 Frau Martha Nagolny E. — J. Michelson, Nadolny, Th. Blohm, Kaufleute. Sterutsch, Portier. Kurpjuhn, Posthilfsbote. Fuchs, Frl. Mattern, Seil. Bolz, Lewinski, Wwen.

33 Kaufm. u. Stadtältester R. Ipsen E.

34 Kaufm. O. Kröber (F. W. Kröber) E. — Lagenpusch, Kaufm.

35 E: Kaufmann Eugen Oscher, Hintere Vorstadt 21. — Hirsch, Porzellanmal. Pinkowski, Kutscher.

36 Kaufm. Kranz E. — Tietz, Kaufm.

37 E: Kaufm. Chantow, Vord. Vorst. 68. — Diedring, Gastw. Itzkowitz, Kaufm. Parchem, Töpfermstr.

38 Zuckerwaarenfabrikant Carl Jarzembowski E. — Behrendt, Rent. Nordt, Kaufm. Rosenfeld, Commis. — Johs. Nordt, Getr.- und Affec.-Geschäft.

39 Gastw.-Frau Nawitzki E. — Neumann, Gastw. Schischke, Arb. Juchel, Wwe. — Vorstädt. Hospitalstraße. —

40. 41 E: Wohlgemuth'sche Erben. V: Schlosser Wohlgemuth in Nr. 42. — Budinski, Eisenb.-Bur.-Diät. Friedstein, Holzmakl. Zimmerningkat, Schuhmmstr. Berkowski, Mont. Trampau, Mattern, Schlosser. Kallweit, Schuhm. Genat, Maschinist. Casper, Grunert, Sattler. Schumann, Vicefldw. Grube, Postschffn. Walenski, Restaurat. Böttcher, Buchdr. Lempert, Port.-Frau. Hecht, Näherin. Maurach, Zimmermann, Rasch, Wwen.

42 E: wie vor. — Wohlgemuth, Scharfenort, Schlosser. Litwinski, Verbandt. Fact. Wohlgemuth, Schneiderin Hofer, Münzer, Wittwen.

43 E: Bäckermstr.-Wwe. Wolgien, Hint. Vorstadt 65. — Arendt, Hotelier. — Hotel de l'Europe.

44 Wwe. Trittmacher E. — Roggenbau, Kaufm. Kaszemek, Rector. Schimmelpfennig, Schuhm. Stephan, Wiechert, Wittwen. — Borchertstraße. —

45 Schankwirth Pfahl E. — Papendick, Kaufm.-Frau. Suter, Buchhalt.

46 Bahnarb. Thielert E. — Thieme-Theimsen, Restaurateur. Albat, Wilhelm, Feuerwerker.

47 Bäckermstr. Fischer E. — Runge, pens. Wäger. Langwald, Fräulein.

48 Kaufmann Alb. Müller E. — Lewandowski, Stellmach. Runge, Maurermeister. — F. J. W. Schwatlo Nachf., Kunststeinfabrik.
49 E: Malerfrau Lage in Nr. 50. — Christeleit, Schloss. Schröder, Schuhmachermeister Schreiber, Schmied. Nicolaus, Depot-Arb. Holstein, Kutscher. Timpe, Steueraufseh. Straukies, Arb. Taubmann, Handelsfrau. Schönfeld, 2 Frl. Tobias, Wittwe.
50 Maler Lage (Frau) E. — Stellmacher, Factor. Tomarkien, Rattner, Commiss.
51 E: Fleischermeister-Frau Kampf in Berlin. — Thorweg zu Hint. Vorst. 11.
52 E: Thierarzt Bösenroth, Hint. Vorst. stadt 9/10 — Brosius, Hauptsteueramts-Assist. Brenk, Schutzm. Schön, Kanzl.-Insp. Böhm, Volkmann, Steuererheber. Pollakowski, Lehrerwittwe. Koch, Bote. Schweiger, Kfm. Lorenz, Ingenieur. Szamitat, Monteur. Römke, Tapez. Ulrich, Aufseh. Schwanitz, Telegraph.-Mechanik. Schramm, Telegr.-Aufseh. Behrendt. Stein, Particuliers. Grabowski, Bahnarbeiter. Haak, Postschaffner. Schmidt, Bur.-Diät. Neumann, Kfm.-Wwe. Lorek, Lehrerin. Wasserhausen, Näherin. Frischmuth, Frl. Kluzus, Wwe.
53 E: Kaufmann Herm. Kölling, Hintere Vorst. 8. — Fröhlich, Witkowat, Philipp, Schmiede. Diemke, Colonialw.-Händler. Lasdun, Kaufmann. Schulz, Schlosser. Haack, Kutscher. Sprengel, Stellmach. Bartsch, Heizer, Brzezinski, Sattler. Behrendt, Brosowski, Fact. Neumann, Arb. Koch, Wwe.
54 E: Kfm. Rud. Schlicht, 3. Fließstr. 28a. — Plewe, Bur.-Geh. Quitschau, Gepäckträger. Okolowitz, Schaffn. Schöne, Dachdeck. Lehmann, Albrecht, Schloss. Arndt, Hilfsweichenstell. Plieske, Eigenthümer. Niedermeiser. Rangirer. Bendig, Restaurat. Morscheck, Fact. Jonigkeit, Rangirmstr. Schulz, pens. Bademstr. Krause, Vorarb. Gratius. Invad. Waldheuer, Heizer. Sameck, Arbeiter. Frost, John, Milthaler, Redetzke, Jonigkeit, Petereit, Bittihn, Wwen.
55 E: Kaufm. Isaak Kaback, Philosophendammgasse 3. — Czeczinodda, Bautechn. Uhlke, Schlosser. Schütz, Fact. Feinstein, Gillis, Bernsteinarbeiter. Anker, Tischler. Grunenberg, Briefträger. Oppermann, Badediener. Czeczinodda, Lehrerin. Martlein, Handelsfr. Bröde, Maurerfrau. Czeczinodda, Maurermst.-Wwe. Kruskal, Kaufm.-Wwe. Nieswand, Reinus, Borbe, Rose, Wwen.
56 E: Kaufm. L. Müther, 3. Fließstr. 27. V: Kaufm. Müller in Nr. 48. — L. S. Goldstein, Tomarkien, Pinette, Kaufl. Springer, Händler. Schmidt, Maler. Mischkowski, Schächter. Buchhorn, Schlosser. Perlmann, Bernsteinarbeit. Engelhardt, Dienstmann. Immer, Schubmach. Barinbaum, Commission. Szaguhn, Heizer. Meyer, Wäger-Wwe. Maraun, Wwe.
57 E: Partic. C. A. Herrmann, Sackheimer Kirchenstr. 11. V: Betr.-Secr. Böttcher. — Lau, Maurer. Kerwin, Lehrer. Salewski, Packmstr. Hunold, Kanzlist. Spicker, Handelsmann. Karlick, Pferdehändler. H. Radowski, Lehrer. Kühnapfel, pens. Cantor. Norkeweit, Hdlr. Degen, Stiftsdame. Stürtz, Gervais, Meyer, Wwen.
58 Sparkassen-Buchhalter Neumann E. — Cochius, Ing. Walsdorf, Rect. Odau, Goullon, Edelhof, Eisenbahn-Secr. Cochius, Kaufm. Reinhold, Schlosser. Herrmann, Telegr.-Revis. Herrmann, Lehrerin. Ancker, Wwe.
59 Rent.-Wwe. Eigenfeld E. — Dettmann, Eisenb.-Werkmstr. Passauer, Telegr.-Secr. Altschäffel, Sec.-Lieut. Klehenstüber, Bankbeamter. Wolpert, Eschment. Kfl. Schuhmann, Locom.-Heizer. Liefoldt, gepr. Locom.-Heizer. Kleist, Zahlmeister. Scheverling, Kassir.-Wwe. Dettmann, Sablowski, Passarge, Wwen.

— Alter Garten. —

60 E: Bauunternehmer Gust. Thiel, Friedl. Thorpl. 3a. — Neubau.
61 E: wie vor. — Neubau.

**Königsstraße.**

1—3 Festungswerke.
— Lithauer Wallstraße. —
4 Partic.-Wittwe Fischer E. — Schulz, Klempner. Neumann, Restaurat. Hamann, Oberwachtmstr. a. D. Donowang, Friseurgeh. Rochelmeyer, Glas. Hang, Gehnke, Schuhm. Schulz, Part. Fischer, Frl. Enskat, Lukeit, Rückwaldt, Springer Muntau, Knorr, Gorny, Lakeit, Litz, Michalick, Lange, Christian, Wwen. — Destillation von H. Timpf Nachflg.
4a u. b Particulier Hans Lobach E. — Döring, Major. Müller, Intend.-Assist. Sagnot gen. Jacoby, Kanzl.-Geh. Grieß, Schankwirth. Hermes, Kaufm. Ballhorn, Maurermstr. Kastaun, Arb. Schier, Rent.-Wwe. Schmidt, Sagnot gen. Jacoby, Wittwen.
4c Conditor Folchmann E. — Goldbeck, Albath, Rentiers. Feyerabend, Intend.-Secr. Fuchs, Pfarrer-Wwe. Feyerabend, Besitz.-Wwe.
5 E: Rentier Wilh. Böttcher, Liebenau. V: Pfarr.-Wwe. Ammon. — Schieferdecker, General-Landsch.-Buchhalter. Wind, Procurist. Glogau, Particulier. Scharnick, Oberpostdir.-Secr. Kühne, Postsecr. Schulz, Näding, Frl. Reinhardt, Apoth.-Wwe. Tomaschky, Rend.-Wwe. Nowatka, Steueraufs.-Wwe.
5a E: Magistrat. V: Justizrath Stambrau, Domstr. 11. — Graf v. d. Goltz, Offizier. Worgall, Tischlermeister. Pohl, Kfm.

Neumann, Prem.-Lieut. Rogge, Schneid. Dahlheimer. Wwe.

6. 7 Tischlermstr. J. Meitz E. — Knothe, Bauinsp. Baske, Oberlehrer. Gerß, Superintendent a. D. v. Pätzinger, John, Rentiers. Pittius, Molkerei-Instruct. Kobert, Intend.-Assist Wachowski, Frl. Rehberg, Wirthin. Valk, Mahnfeld, Wittwen.
8 Kaufmann Paul Lemmel E. — Lemmel, Kaufmanns-Wwe.
9 Bür.-Assist. Georg Hein E. — Born, Invaliditäts-Anst.-Secr. Capeller, Rent. Rippke, Schneidermstr. Sonnenborn, Kaufm. Böttcher, Maschinist. Otto, Schröder, Rogalski, Jankowski, Wetzker, Wittwen.
10 (und Friedmannstr. 45) Consistorialrath Professor D. Sommer E. — v. Muralt, Prem.-Lieut. Schröder, emer. Pfarrer Weinberg, Wwe.
11 Fräul. Barthes E. — Siebert, Grabsteingesch. Christochowitz, Kaufm.-Wwe. Siebert, Sprachlehrerin. Schulz, Frl. Barthes, Lehrerin. Mattern, Gutsbesitzer-Wwe. Kullack, Wwe.
12 E: Kfm. C. J. W. Perkuhn, Kasernenstraße 4/5. V: Schuhm. Neumann. — v. Haine, Hauptm. | Kunicke, Hauptm. Frhr. v. Eckardstein, Hauptm. Dabbert, Oberstabsarzt.
13 E: Partic. Felskau, Augustastr. 12. — Roques, v. Bülow, Hauptl. Kraatz, Maj. Rieß, Bierhändler. Conrad, Reg.- und Forstrath.
14 Rittergutsbesitzer Ferd. Sander E. — v. Biberstein, Rent. Schartmann. Hauptmann. v. Ludwiger, Dr.-Wwe.
15 Fabrikant Simon E. — Kloß, Rentmstr. Danielzick, Gillmeister, Restaurateure. Jacob, Viehhändler. Steil, Kaufm. Lewinsohn, Apotheker. Müller, von Ludwiger, Fräul. König, Kaufm.-Wwe. Schneider, Wwe.
16. 17 E: Hoffriseur-Wwe. Gröger, Französische Str. 25. — v. Woisky, Offizier. Reiter, Barbier. Hermenau, Rentier. Fleiß, Partic. Mohldehnke, Rechnungsrath. Rosalewski, Drechslermstr. Schirrmacher, Rentier. Grunemann, Telegr.-Secr. Favre, Lector-Wwe. Grabowski, Kaufm.-Wwe. Lehmann, Pfarrer-Wwe.
18 E: Bauunternehmer Carl Preugschat, Wassergasse 8. — Perrey, Maurermstr. Knoblauch, Friseur. Kuchansky, Diätar. Lepnies, Stat.-Vorsteh. a. D. Rhode, Ganguin, Klein, Wwen.
19 Maurermstr. Arthur Wiesner E. —
20 Wwe. Rauschning, E. — Queißner, Prem.-Lieut. v. Manteuffel, Gen.ral, Wienholdt, Landesbauinspekt. Klauenflügel, Oberstlieut. Margenberg, Schuhmacher. Bieberstein, Kfm.-Wwe. Giesendorf, Schröder, Wittwen.
21 E: Kaufm.-Wwe. Hofer in Nr. 25. — Bähcker, Intend.- u. Baurath. Sanio, Oberlehrer. Groß, Partic. Michael, Zahlmeister-Asp. Nachstaedt, Rentier. Sawitzki, Kaufm. Käther, Kfm.-Wwe. Balder, Garn.-Verw.-Insp.-Wwe.

— Steile Straße. —

22 Kaufm. G. Wiemann E. — Neumann, Schutzmann, v. Radecke, Rittmeister a. D. Brachvogel, Kaufmann. Höpner, Wittwe.
23 Fleischermeister Otto Baltrusch E. — Meyer, Fleischermstr. Willeke, Assessor. Rode, Rentière. Mundt, Arendt, Friedrich, Wittwen.
24 Bäckermeister Emil Schmidtke E. — Rieger, Obertelegr.-Assist. Paarmann, Geh. Kriegsraths-Wwe. Lettau, Apoth. Weber, Klukow, Wwen.
25 Kfm.-Wwe. Hofer E. — Heidemann, Kreisbaumstr. a. D. Skrotzki, Hasford, Felchner, Kaufl. Koch, Kalkulat. a. D. Bernecker, Frl. Grohnert, Wwe.
26 E: Militär-Fiscus. — Intendantur des I. Armeekorps. Hertramph, Helmke, Intend.-Räthe. Groß, Bür.-Diener.
27 E: wie vor. — Bureaus der I. Division. v. Stülpnagel, General.-Lieut.
28 E: Provinzial-Verwaltung. — Brandt, Kastellan. Wohlgemuth, Heizer.
28a E: wie vor.
29 E: wie vor. — Faust, Kastellan. Friedrich, Prov.-Bote.
30. 31a, 31b E: wie vor. — v. Brandt, Landeshauptmann. Zilius, Portier. Kilius, Wwe.
32 E: wie vor. — Wittenberg, Schneidermeister. Stange, Friseur. Czymmeck, Destillationsgesch. Marold, Blumenh. Brühlmann, Meiereibes. Steil, Kfm.-Wittwe. Dagott, Wwe. — Babiergeschäft von Sacks.
33 E: Nobilingsche Erben. V: Heidenreich, Kath. Kirchstr. 3. — Vormstein, Oberlehrer. Bluhm, Prov.-Secr. Behrendt, Partic. Dorno, Marold, H. Meyerowitz, E. Meyerowitz, Kaufl. v. Scheffer, 4 Frl. Paap, Näherin. Schielin, Lehrerin. Schreiner, Frl. — Comptoir der Firma Gebr. Meyerowitz. Materialienhandlg. von R. Marold.

— Prinzenstraße. —

34 Apotheker-Wwe. Szimick E. — Hoffheinz, Apoth. Dr. Eckermann, Stabsarzt. Nitschmann, Geh. Justiz- u. Landger.-Rath. Bosien, Reisend. Bensemer, Kfm. Hauf, Dr.-Wwe. Scheppke, Ger.-Räthin. Marx, Rentière. A. Josetti, Knappke, Heynowski, Frl. Kühn, Näherin. Schön, Wittwe. — Drogenhandl. von Glück Nachf. Papier-Handlung v. A. u. W. Josetti.
35 Fleischermstr. Barowski E. — Bobrzyk, Fräulein, Kurzwaaren-Händlerin.
36 E: Graf z. Dohna-Schlodien. V: Basner, Sackheim 10. — Gouillon, Lieut. Lehmann, Pr.-Lieut. Lange, Schneid. Dr. Lange, pract. Arzt. Bänitz, Buchhändl. Gräfin zu Dohna, Frl. Hammerschmidt, Kowalewski, Boström, Wittwen.

37 Zimmermann'sches Stift. V: Frl Berger. — 11 Stiftsdamen. Preuß, Näherin. Seeger, Wirthin.

38 Ovander'sches Stift. V: Küster Holstein, Bergpl. 18. — 20 Stiftdamen. Schröder, Schneiderin.

— Ziegelstraße. —

39 Wittwe Rauschning E. — Rühl, Prof. Töpfer, Rentier. Steinert, Trautmann, Woitkowitz, Kfl. Naturschat. Dr.-Ww. Dietrich, Concertmstr.-Wwe. Krusemark, Oberförst.-Frau. Adler, Frl. Klein, 3 Frl. Densow, Groß, Mulack, Wittwen.

40 E: Städt. Eigenthum. V: Fuhrhalter Thiedemann. — Pelikan, Fleischermstr. Nitschmann, Möbelpacker. Monstein, Kutscher. Buchs, Arbeiter.

41 Städt. Eigenthum. — Ehem. Kirchhof, der deutsch-reformirten Gemeinde.

42 Eigenth. der franz.-reform. Gemeinde. V: Pred. Chambeau in Nr. 44. — Rosenfeld, Forstkassenrendant. Knief, Kfm., Cigarrenhandlung.

43 Franz.-reformirte Kirche.

44 E: Franz.-reform. Gemeinde. Chambeau, Prediger. Vogel, Rentier.

45. 46. 47. 48 (und Zimmerstr. 1). Städt. Eigenthum. — Reitbahn des Ostpreuß. Pferdezüchter-Vereins, Vorstand Stallmeister v. Wittken. — Lagerraum des Möbeltransporteurs Hermann.

— Roßgärter Markt. —

49 E: Kaufm. Lazar, Vorderroßg. 32. — Horn, Barb. — Louis Pfeiffer, Bonbonhandl. Uhrenhandl. von Ruhnau.

50 Chirurg. Instrumentenmacher Rieck E. — Paul, Barb. Fittkau, Lehrer. Kucharski, Assistent. Maute, Droguist.

51. 52 E: Haase'sche Erben. V: Rentier Haase, Sackh. 91. — Dresdner, Frech, Kaufl. Groner, Priv.-Koch. Brausewetter, General-Major a. D. Dr. Lütze, Oberstabsarzt Dr. Dräer, Arzt. Dräer, Stadthauptkass.-Buchhalter. Osterroth, Rittergutsbes. Frau Amtsger.-Rath Morgenbesser. Leschewski, Lehrerin. — Engelbrecht, Möbelhandl. Groner, Papiergeschäft. Weinhandl. v. J. Hinz.

**W. Engelbrecht.**
**Kunst- u. Möbeltischlerei**
mit
**Maschinenbetrieb.**
(Arbeiterzahl 65.)
**Atelier für Decorationen.**
Verkaufslocal: Königstrasse 51/52.
Fabrik: Ziegelstrasse 14.
Telephon 173.

53 E: Fabrik. Robert Neumann, Vorderroßgarten 22. — Georgesohn, Prem.-Lieuten. Scheuermann, Oberst z. D. Schmidt, Prof. Dr. Völsch, prakt. Arzt. Strahl, Hauptm. v. d. Ahé, Kaufm. v. d. Ahe, Ger.-Supern. Klingenberg, Schneiderin. Redat, Näherin. Kröcker, Lepnies, Frl. — Schuhwaaren-Handl. von Kramer. Handschuhgeschäft von M. Kröcker. Schuhwaarengeschäft von Levenstein und Victor.

— Passage. —

54 Geschw. Kramer E. — Demel, Cond. Kramer, Fuhrhalter-Wwe. Florian, Schneiderin. Leinbaum, Kuhnke, Wwn. — Demel, Conditorei und Café.

55 E: Kfm. Max Driedger, Lobeckstr. 4a. — v. Holleben, Kanzler und Ober-Landesger.-Präsident. — Fuhrgeschäft, Begräbniß-Institut und Sargmagazin von C. Kramer (Inh.: Geschw. Kramer).

56 E: Landkr. Königsberg. — v. Hüllessem, Geh. Regierungsrath und Landrath. Thomas, Blumenhdlr. Bajohr, Kutsch. Elmenthaler, Dien. Gierke, Kostellan. — Cigarren-Handlung von Rud. Hermann. Blumengeschäft von Thomas.

57 Kunstakademie. — Mauer, Kupferst. und Inspector. Störmer, Kastellan. Pörschke, Roßig, Wwen.

58 Kaufm. Langner (Frau) — E. Gronwald, Frl. Galling, Rentiere. — Bathke, Pianofortehdlg. Seifengeschäft von Langner.

59 Kaufm. Hiller E. — Schönfeld, Postr. Hellmich, Kreistaxator. Bartsch, Wwe. — Richter, Blumenhandlung. Cigarrenhandlung von Großkopf.

— Jägerhofstraße. —

59a Kaufmann Opalla E. — Szepanski, Blumenhändl. Oske, Strömer, Kaufl. Glückmann, Photogr. Leidig, Bauinsp. Wiegand, Eisenbahn-Bau- und Betriebs-Inspect. Komm. Uhrm. Canning, Frl. Jordan, Kaufmanns-Wwe.

60 E: Pfarrer-Wwe. Bertha Lehmann, Königstraße 16/17. — Fritsch, Oberl.-Gerichtsrath. Dr. Christian, pract. Arzt. Mache, Oberstlieut. Mache, Oberst a. D. Heymer, Condit. Kagelmacher, Kurzw. Händlerin.

60a E: Kaufmann Emil Teppich in 60b. — Gewert, Victor, Kaufl. Heinemann, Landesbaumeister.

60b Kaufm. Emil Teppich E. — Dr. Caspar, Rechtsanw. Möhring, Kaufmann.

61 E: wie vor. — R. Lucht, Kurzwaarenhändler. v. d. Horst, Sec.-Lieut. Kerwien, Sattler. Bröcker, Conditor. Adolf Astecker, Kfm. Allerley, Küßner, Wwen.

62 E: Versich.-Insp. Witt, Jahrmarktpl. 5. — Engelbrecht, Möbelfabrikant. Dous, Ober-Landesger.-Rath, Geheim. Justizrath. Joneleit, Schneidermstr. Kukein, Stobbe, Wittwen.

63 Dr. med. Unterberger, pract. Arzt E. — Dr. Güterbock, Geh. Rath und Prof. Unterberger, Rector-Wwe. Wendland, Masseuse.

64 E: Frl. Maria Koschinsky, Lobeckstr. 23. — Aktun, Bäckermeister. Dr. Gentzen,

pract. Arzt. Dossow, Forstmeister-Wwe. Schindelmeisser, 2 Frl.
— Lobeckstraße. —
65—67 Königliche Bibliothek. — Balzer, Kastell. Gieger, Bibliotheksdiener.
68 Kaufm. Jul. Gebauhr E. — v. Walther, Hauptm. Czigan, Steinhagen, Fräul. — Geschäftslocal d. ostdeutsch. Meierei.
— Rippenstraße. —
69 E: wie vor.
70 (u. Rippenstr. 16, 17) E: v. Kuhnheim-Maldeuten. V: G. Radtke. — v. Winterfeldt, Rittmeister. Herrmann, Pferdehändler. Weber, Sec.-Lieut. Frau Perl.
71 E: wie vor. — Andersch, Prov.-Bote. Johns, Klempnermstr. Kröber, Kfm. Leo, Rentier. Keller, Friseur.
72 E: Königsberg. Männer-Turnverein. V: Wwe. Bröske. — Siebert, Baurath. Zilian, Fuhrhalter. Hein, Rentier-Wwe. Kronhagel, Arbeiter.
73 Apotheker Zornow E. — Gusovius, Major. Dr. Theodor., pract. Arzt. Deinert, Hauptm. Wokersien, Kaufm. Dr. Stern, pract. Arzt. — Bureau d. Rechtsanwalts Robert Cohn.
74 E: Bäckermstr. Johannes (Frau), Rhesastraße 7. — Hellwig, Kfm.-Frau. Färber, Bäckermstr. Johann, Schankwirth. Pfeiffer, Conditor. Graubel, Kfm.-Ww.
75. 76 Fräulein Eleonore Frisch E. — A. Seeck, Tischer, Kaufl. T. Hossleit, Damenschneiderin. Koloziesti, Friseur. Hausburg, Gesangs- und Clavierlehrer. Strehlau, Portier. Klee, Buchhalter. Fischer, Kfm. Klee, Commis. Focking, Rentiere. Kristukat, Bür.-Diät. Kerwien, Hinz, Lepnies, Richard, Fräul. Reichen, Borsdorf, Kerwien, Wittwen.
77a Restaurateur Greif E. — v. Bassewitz, Rentier-Wwe. Arzypowski, Kaufmann-Wwe. Schöneich, Comptoirist. Sand, Kutscher.
77b E: Maurermstr. Gombert, Augustastr. 19, — Burchard, Rechtsanw. Tharann, Buchb. Matern, Telegr.-Assist. Bernhard, Syndikus. Wöttki, Obertelegr.-Assist. Wagner, Baugew.-Lehrer. Gombert, Maurermeister. Ostrowski, Assist. Krause, Partic. Wangnick, Kaufmann. Gusowius, Rentière.
78 Kaufm. Rich. Hagner (Frau) E. — Wiese, Landwirth. Siebel, Prem.-Lieut. Godzeba, Volkmann, Wwen.
79 E: Gräfin Dönhoff-Friedrichstein. — Möllenhoff, Gerichtsdir. v. Langenbeck, Generallieuten. Schwarz, Staatsanw.-Wittwe. H. Leo, Rentier. Lehwald, Jurzig, Arb.
80 E: Franz.-reform. Gemeinde. V: Part. Rieß, Friedrichstr. 2. — v. Usedom, Rent.-Wwe. Richter, Frl. Przyborowski, Göbel, Gerichts-Dir. Wwen. Brausewetter, verw. Rentière. Loessler, Senatspräs. Gropp, Pfarrerwwe. Schweck, Bankdir. Seeck. Schuhm.
— Wilhelmstraße. —
81 Kaufm. Gustav Simon E. — Gronert, Rentier. Presting, Hausdame.
82 E: Maurermstr. R. Lamprecht in Nr. 82d. — Ancker, Partic. Wagenbüchler, Gutsbes.-Wwe. Stern, Kaufm. Fritze, Hauptm. Beyer, Schuhmach. Hamann, Höfer. Riese, Auditeur. Sperling, Gutsbes.-Wwe. Görth, Schuldirector a. D. Popp, Wwe.
82a E: wie vor. — Friedel, Offizier. Heygster, Landger.-Rath. Schöndörffer, Oberlehr. Hoth, Rittergutsbes. Nehmitz, Hauptmann. Günther, Mrozeck, Wwen.
82b c E: wie vor. — Geh. Justizrath Dr. Zorn, Prof. Simon, Rent. v. Schimmelmann, Major. Mendthal, Kgl. Bibliothekar. Schierwagen, Frl. Mendthal, Justizr.-Wwe.
82d Maurermeister R. Lamprecht. E: — Raabs, Postinsp. Steiner, Landger.-Rath. v. Boddin, Reg.-Raths-Wittwe. Grolp, Gutsbes.-Wwe. Fenker, Fräul. Sawitzki, Wwe.
83 E: wie vor. — Schöndörffer, Justizrath a. D. Dr. Elbertzhagen, Reg.-Rath. Grubitz, Major. Ragowsky, Bur.-Dien. Greiner, Hauptm. Koch, Steuerinsp. Freytag, Postrath. Drews, Masseuse. Sembritzki, Gutsbes.-Wwe.
83a E: Frau v. Saucken-Bückeburg. V: Kaufmann Stephani. Bärenstr. 1. — Dorner, Professor. Schmiege, Major. Tömmler, Schuhm. Oltersdorf, Arbeit. v. Ostau, Hauptm.-Wwe. Hawacker, Schulz, Böttcher, Wwen.
84 E: Besitzer Julius Möller in Gelseningken. — Fröse, Bauunternehmer. Friese, Depôt-Insp. a. D. v. Dühren, Zahlmeister. Engelbrecht, Hauptmann. Fuchs, Inspekt. Hentschel, Wallmeister. Conrad W., Fleisch- und Wurstgeschäft. Frenzel, Prem.-Lieut. Fuchs, Oekonom. Gerhard, Kaufm. Spieß. Frl. Fuchs, Pfarrer-Wwe. Rautenberg, Rechnungsraths-Wwe. v. Brune, Maj.-Wwe.
— Augustastraße. —
85 Zimmermeister Bendig E. — Winter, Fabrikbesitzer. Jacubeit, Restaurateur. Petersen, Gewerbeinsp. — Cig.-Import-Geschäft von Gerhard.
86 E: Erziehungsanstalt. V: Lehr. Bischoff in Nr. 88. — Grau, v. Homeyer, Sec.-Lieut. Böhm, Particulier. Schuhmann, Rent. Kretschmann, Gärtner. Schlimm, Lehrer. Rohrmoser, Postbeamt. Duwe, ehemaliger Mühlenwerkführer. Hirsch, Beamter der Ostpr. Landfeuersocietät. Hasske, Hauswart. Bergmann, Töpfer. Heidecker, Tischlermstr. Bratschke, Arb. Schröder, Schneiderin. Fähse, 2 Fräul. Altropp, Wolff. Fräul. Höpner, Partic.-Wittwe. Meier, Gutsbes.-Wwe. Fliege, Musikdir.-Wwe. Höpner, Rent.-Wwe. Rose, Warda, Warnack, Klock, Böttcher, Schmidt, Kuhr, Wittwen.
87 E: Hilfsverein für städtische Armenpflege. V: Lehrer Bischoff in Nr. 88. —

Offen, Pächter. Nimmerjahn, Gefängn.-Aufseh. Rieß, Kutscher.

88 E: Erziehungsanstalt. V: Lehrer Bischoff. — Bolius, Oekonom. Knipl, Frl. Speer, Näherin. Strötzel, Erzieherin. Growe, Kebler, Schlicht, Gronwald, Ehlert, Waschke, Weller, Neumann, Selke, Boßmann, Groß, Haase, Friedrich, Tilipki, Wangnick, Komm, Freitag Plew, Rodeit, Wwen.

89. 90 Kfm. Czymmeck E. — Groß, Fienbort, Roßmann, Kaufl. Hirsch, Milit.-Anw. Kleefeld, Bur.-Beamt. Weißenberg, Kaufl. Luther, Lehrerin. Werner, Winkler, Frl. Rautenberg, Wwe. — Destillation von Emil Fienbort.

91 E: Böttchermstr. Lessing, Yorkstr. 77. — Hennig, Reinicke, Steinmetz, Partic. Zarm, Kirschnereit, Kaufl. Holstein, Tischlermstr. Lumma, Hegemstr. a. D. Perl, Förster a. D. Kirstein, ehemal. Gastwirth. Lubenau, Privat-Secret. Heller, ehem. Diener. Dieckert, Commis. Wesselowski, Luka, Fräul. Borchert, Ehlert, Lewald, Hempel, Dieckert, Segadlo, Wwen.

92 E: Kaufm. Izig Wißtyniecki, Weidendamm 3. — Merkay, Pr.-Lieut. Dr. Gerlach, Professor. Franz, Postsecr. Tamm, Kaufm.-Wwe.

93 E: wie vor. — Assor, Gärtner, Tietz, Reg.-Kanzl. Holz, Rendant. Amoneit, Gymnas.-Oberlehr. Pohl, Bur.-Diät, König, Kaufm.-Wwe. Ziehe, v. Block, Wittwen.

94 Restaurateur Döhring E. — Kaminski, Kasernenin'sp. Blume, Restaurateurin.

95 E: Ostpr. Land-Feuer-Societät. — V: Landrath a. D. v. Klitzing. Schankat, Kastellan.

96 Rentier A. Reißmann E. — Hoffmann, Oberbürgermstr. Hannemann, Hauptm. Seddig, Landesrath. Liedtke, Königl. Kammerdiener a. W.

97—99 Kaufm. Newiger E. — Schwarz, Frost, Rentiers. de la Chaux, Landwirth. Fischer, Bureau-Vorst. Bölke, Samland, Wwen. — Reitbahn von Newiger.

100 Landeshauptkassen-Buchh. G. Schulz E. — Hindenberg, emer. Lehr. Sbrzesny, Inten.-Diätar. Wiechert, Partic. Karbowski, Intend.-Assistent. Arndt, Director a. D. v. d. Gröben, Bergau, Frl. Rohde, Postdir.-Wwe. Seeck, Wwe.

101 E: Fortification. — Zwingenberg, Wallmstr. Schirnack. Weidling, Festungsbauwarte I. Kl. Dickmann, Kaufm.-Wittwe.

— Litthauer Wallstraße. —

## Köttelstraße.

— Brodbänkenstraße. —

1 Fleischermeister-Wittwe Bartsch E. — Braungardt, Betr.-Secr. Liebe, Commis, Schink, Landsch.-Beamt. Herrendorf, Lehrerin. Lenz, Fräulein.

2 E: wie vor. — Schauffler, Rentier. Köhn, Steuererheb. Taboschat, Agentin.

3 E: Kaufm. Albert Barkowski, Tragh. Pulverstr. 6. — Lotto, Tanzlehr. Beller, Restaurat. Schikowski, Wwe.

4 E: Schlosser-Wwe. Beck, Kuph Hofgasse 6. — Sprengel, Schuhm. Klötzing, Tischler. Tolk, Passenheim, Factore. Lobb, Arbeiter.

5 Frau Aug. Luise Neuhaus E. — Neuhaus, ehemal. Reisend. Radtke, Bücher-Revisor.

6 Restaurat. Janson E. — Gendreike, Schneidermstr. Freundt, Sattl. Knorr, Stange, Factore. Gerhardt, Arbeiter. Neugedachter, Kaufm.-Wwe.

7 Schankwirth, Heumann E. — Preck, Rechnungsf. Jordan, Arb. Albrecht, Wittwe.

— Fleischbänkenstraße. —

8 Agentin M. Ehlert E. — Peters, Bankbuchhalter. Hillel, Commis. Kanitz, Buchhalter.

9 Städtisches Eigenthum. V: Th. Lüders, Hintertragh. 21. — Hoffmann, Factor. Schiemann, Schneider. Marks ehem. Schankwirth.

10 Lagerspeicher E: Kaufmann Pieper.

11 E: Städtisches Eigenthum.

— Kohlmarkt. —

12 (gleich Kohlm. 1) Kaufm.-Wwe. Mühter E. — Kowski, Schneidermstr. Oster, Steinsetzer. Jagmann, Tischl. Mühter, Kaufmann. Block, Arbeiter. Oschwald, Wittwe.

13 Bernecker-Speicher. E: Frau Schusterius, Gr. Schloßteichstr. 2. — Baumeister, Bierverleger.

14 Böttchermstr. Küßner E. — Heibel, Maurer. Pfeiffer, Lohndien. Schiller, Fact. Rehan, Blumenthal, Rochau, Mudzeck, Kiesewetter, Wittwen.

15 Restaur. Hermann Ahner E. — Masurat, Agent. Spieß, ehem. Kaufm. Clemens, Maler Rumbaum, Restaur. Skirlo, Arbeiter. Reinbrecht, Wittwe.

— Fleischbänkenstraße. —

16. 17 E: Bierverleger Carl Damerau. — Schmidtke, Fact. Russell, Höker. Podschadly, Reisend. Weczlewski, cand. med. Korgitta, Tischl. Kowglewski, Diener. Deutschmann, Adam, Wwen. — Cigarrengeschäft v. Schneider.

18 E: Fleischermstr. Gustav Seidler, Schönbergerstr. 12. — Schröder, Pfandleiher. Scharlach, Milthaler, Buchhltr. Czygan, Milthaler, Abramowski, Commis Abramowski, Kaufmann. Gronau, 3 Frl. Stobbe, Wittwe.

19 E: verw. Frau Lichtenstein, Neue Dammstraße 12. — Scharfenberg, Ingenieur. Stawitz, Rechtscand. Hoffmann, Rechtsanw. Streich, Photogr. Dobrick Comm. Müller, Wäger. Link, Wittwe.

20 E: Kaufm. Alb. Barkowski, Tragh. Pulverstraße 6. — Hoppe, Rosenthal, Kaufl. Gronwald, Gerichtsvollzieher.

Zallmann, Schneider. Le Fort, Photograph. Fuhrmeister, Restaurat. Liedtke, Agentin. Fuhrmeister, Wittwe. Comptoir der Holz- und Kohlenhandlung v. Kaufm. Borkowski.

— Brodbänkenstraße. —

21 E: Kaufm. Herm. Meyer, Brodbänkenstraße 10a. — Zimmermann, Bierverlag. Köhn, Buchdrucker.

22 Schuhmmstr.-Wwe. Schaack E. - Dommel, Schlossermstr. Radtke, Sattlermstr. Gernhuber, Reisender. Wollenberg, Commis. Neumann, Wwe.

23 Schuhmmstr. Mock E. — Gutzeit, Kfm. — Getr.- und Saaten-Export-Gesch. von Askanazy. Getreide-Agentur und Assoc.-Gesch. von Paul Gutzeit. Assec.-Gesch. von Walter Mueck.

24 Bäckermstr. Großkopf E. — G. Gaßner, Kaufm. Foht, Mechanik. Grohmwald, Heilgehilfe.

25 Töpfermeister Sudau E. — Witt, Buchbindermstr. Schulz, Fact. Arndt, Arb.

26 Geschwister Prieskorn E. — Herziehn, Bureaubeamter.

— Magisterstraße. —

27 E: Kaufm. Rauther, Steindamm 106/07. V: Kaufm. Gaßner in Nr. 24. — Höpner, Kaufm. Glabe, Buchbindermeister. Ottmann, Secr.-Frau Duh, Lange, Scheer, Kannies, Commis. Schweiger, Schuhm. Schaudien, Comptorist. Doppenberg, Blumenbinder. Harwardt, Bonbonhändlerin. Witt, Frl.

— Köttelbrücke. —

## Koggenstraße.

— Gesecusplatz. —

1b E: Kaufm. W. Vogel, Holzstr. 15. — Pilson Kaufm. Pilson, Wwe.

2 Wittwe Amalie Skronn E. — Schaack, Buchbinder.

3 Lederzurichter Hölzler E. — Wienskowski, Kaufmann. Maser, Schneider. Mertens, Maler. Thomat, Schneider. Hagen, Kaufm. Mertens, Schriftsetz. Eisenberg, Tischler. Neumann, Schuhmmstr. Jordan, Hebamme.

3a E: Firma Ferber & Kroll. —

4 E: Procurist Franz Schröder, Tragh. Kirchenstr. 68. — Lange Restaurateur. Dr. Kah. pract. Arzt. Sommer, Kfm. Caudrian, Commis. Henrich, Landm. Keber, Rentière. Brommert, Wirthin. —„Pietät", Begräbn.-Institit. (Sommer).

5 Kaufm. Ed. Schlesinger E. — Rosenthal, Jendrizki, Kfm.-Wwen. A. u. L. Schlesinger. 2 Kaufl. Rosenthal, Frl. — Eisenw.-Gesch. von Zwiklenski.

6 (u. Gesecuspl. 5) E: Kfm.-Frau E. Meißner. — Spielwaarenbazar v. Kadach.

— Zugang zum Gesecusplatz. —

— Kleine Bergstraße. —

7 Wwe. Senius E. — Senius, Kaufm. — Chocoladenfabr. d F Ludwig Ehlert. Teplaf, Commis.

— Altstädt. Bergstraße. —

8 E: Schüler Möhring, 3. Fließstr. 28. — L. Goldstein, Beer, Kaufl. Westphal, Bautechnik. — Breslauer Herren-Garderoben-Magazin.

9 E: Kaufm. Katz, Köttelstr. 5. — Neub.

10 Kaufmann F. O. Beeck E: — Krause Kfm. Sande, Goldarb. Graw, Bierhändl. Grünwald, Barb. Beeck, 2 Frl. Kloß, Kaplitzki, Wwen. — Bierhdlg. von Graw.

11 Kfm. G. Neumann E: Laabs, Postgeh. Aron, Kfm.-Wwe. Laabs, Secret. Rosenthal, Beamt. Jurgeleit, Büchsenmach. Link, Kfm. Aron, Fräulein.

12 E: Rent. Pelikan, Hohenzollernstr. 10. V: Buchbinder Kerkau. Zu Altstädt. Langgasse 38 gehörig.

— Altstädt. Langgasse. —

13 E: Kfm.-Wwe. Hoffmann, Berlin. V. Wäger Grade, Schnürlingstr. 26. — Wolf, Kaufm.-Wittwe.

14 Frl. Raabe E. — Böhmer, Oekonom. Stobinski, Tischler.

15. 16 E: Kfm. A. Czymmeck, Königstr. 90. — Kuhn, Ger.-Assistent a. D. Lingnau, Kromm, Verwalter. Dabert, Restaurat. Jacoby, Reisend. Steinbach, Erdmann, Kaufm. Czymmeck, emer. Rect. Untrieser, Nogga, Perler, Wenkellies, Schneider. Herrmann, Drogist.

— Wassergasse. —

17 E: Kaufm. Otto Preuß. — Gehört zu Wassergasse 28.

18 Kaufm. Louis Thorun E. — Korweck, Commis. Hesse, Kaufm. Schiemann, Wohlgemuth, Schneiderinnen. Reiß, Wittwe.

19 E: Kaufm. Julius Hardt. — Nürnberger, Schuhm. Warstat, Schriftsetzer. Haagen, Werlein, Commis. Cheisetz, Correspond. Stein, Gohr, Buttgereit, Korinth, Lindenau, Frl. Krause, Heimann, Wittwen.

20 Kaufm. Johannes Beeck E. — Friederici, Schöller, Commis. Stenkat, Pohlenz, Fact. Steiling, Stellmach. Rohloff, Gold|schmied. Hetzke, Karasch, Wwen.

— Lastadienstraße. —

— Reifschlägerstraße. —

21 E: Kaufm.-Frauen Bertha Meyer u. Therese Knopp. — Balzau, Commis. Kurella, Vers.-Beamt. Balzau, Schankw.

22. 23 verw. Frau Eckerlein E. — H. Krause, Kaufm. Eckerlein, Dr. med. Prang, Arb. Eckerlein, Frl. Jankus, Thimm, Wwen.

24 E: Rosenthal, Klapperwiese 3/4. — Dettmann, Restaurateur-Wwe. Thiergarth, Wittwe.

25. 26 E: Firma Gyßling, Ebhardt & Co., Trgh. Kirchenstr. 65. — Diehl, Architekt. Roggenbau, Rentier. Hintzke, Factor. Unruh, Lehrerin. Fieberg, Triebukeit, Wwe. — Compt. der Firmen: Reuter & Leimkühler, Ernst Castell, Riebensahm & Bieler, Gyßling, Ebhardt & Co.

— Altstädt. Pulverstraße. —

27. 28 (und Altst. Pulverstraße 5e) Kfm. Th. Fröhlich E. — Krebs, Wirthin.
29 (und Altst. Pulverstraße 5a) E: Frau Natalie Töpel, Löbn. Predigerstr. 5. — Böhm, Schneider. Menzel, Restaurat. Gesper, Müller, Schmiede. Melser, Böttcher. Böhnke, Thiel, Factor. Müller, Schlosser. Weikusat, Schuhm. Grab, Steinmetz. Fieberg, Tischlerstr. Zöllner, Dickert, Szaber, Frl. Hoffmann, Näh. Plikat, Zöllner, Tribukait, Laskowski, Wittwen.
30 (und Altst. Pulverstr. 4) Kfm. Tröscher E. — Goldschmidt, Kaufm. Zimmermann, Uhrmacher. Bergenroth, Factor. Rüst, Kfm. — Comptoir d. Firma H. Szitnick.
31 E: Fabrikanten-Wwe. Löbel in Nr. 32. — Wander, Gen.-Agent. Nadolny, Assec.-Beamt. Junius, Buchhltr. Galenzowski, Schriftsetzer. Wezki, Eisenb.-Secr. Hoffmann, Bankbeamt. Bräutigam, Kay, Gerezki, Kaufl. Marquardt, Privatière. Böhnke, Müller. Frl. Lehnfeldt, Wwe.
32 Wwe. Emma Löbel E. — Hofmeister, Pelz, Reiß, Fleisch. Barkowski, Krylau, Pichler, Tobien, Frl. — Wurstgesch. von Löbel.
33 Städtisches Eigenthum. — Baustelle,
34 (und Altst. Pulverstr. 3) E: Frl. Hundrieser, Tragh. Pulverstr. 46. — Baustelle.
35 prakt. Arzt Dr. Gerdien E. — Hackober, Commis. Pelleit, Kutsch. Hackober, Wwe.
36 (und Altst. Pulverstr. 4) E: Apotheker G. Szitnik, Ausfallthorstraße 1g. — Weiß, Schlossermeister. Weber, Kaufm. Mollenhauer, Barb. Stropki, Zaleuke, Schneiderinnen. Weiß, Frl. Freitag, Arb.
37 Kfm. Latell (Frau) E. — B. Heymann, Kaufm. Heymann, Frl. Heymann, Kfm.-Wwe. Wolff, Wwe. — Treibriemenfabrik von Gebr. Paul.
38 E: wie vor. — Schilke, Photograph. Preuß, Gronau, Kaufl. Klein, Raabe, Näherinnen. — Comptoir des Kaufm. Lichtenfeld.
39 Buchbindermeister B. Kretschmer E. — Kretschmer, Kaufm. Preuß, Postgeh. Löper, Landw. Hering, Mal. Schnäpel, Kretschmer, Wachowski, Rogge, Wwen. Kretschmer, Frl. — Garderoben-Geschäft von A. Michaelis.
40 Posament. Arndt E. — — Altstädtische Pulvergasse. —
41 Kfm. Sahm u. 2 Frl. E. — Lackner, Commis. Bardin, Intend.-Hilfsarb. Engel, Fräulein.
42 E: Altst. Gemeindegarten. V: Schuhmachermeister Zeronski. Wassergasse 36. — Prejawa, Uhrm. Lukatis, Factor. Behrendt, Schmied. Goldstein, Garderb. Epperlein, Restaur.-Wwe. Bergmann, Kauer. Barbier. Lundgreen, Jacobsthal, Kaufl. Dr. Coranda, prakt. Arzt. Bötins, Kfm.-Wwe. Prejawa, Baumstr.-Wwe. Bethke, Wirthin. Goldstein, 2 Frl. — Jubiläumhalle.
43 E: Maurermstr. Schröder, Oberlaak 21a. — Berwien, Käsehändl. Neumann, Kfm. Seelig, Commis. Blumenthal, Näherin. Karuscheit, Wirthin. Adebahr, Busch, Wwe.
44 E: Kaufm. C. Bandow. — H. Freitag, Kaufm. Heydeck, Schneidermstr. Kelch, Fräul.

—Steindamm. —

**Kohlgasse.**

— Hinteranger. —

1 zu Hinteranger 7 geh. — E: Rittergutsbes. von Saucken in Loschen. V: Töpfermstr. Maskowski, Sackh. 89. — Knappke, Tischl. Klein, Fligge, Tiedtke Factore. Schröder, Wirthin. Werner, Zimmermann, Knappke, Gunzler, Albrecht, Wwen.
1a. u. 2a Städt. Eigenthum. V. Stadthof-Insp. Rahm, Landhofmeisterstr. 15. — Brann, Oberfeuerwehrmann. 5 Magistratskutscher. Lerch, Wirthin.
— Mittelanger. —

**Kohlmarkt.**

— Schönbergerstraße —

1 u. Köttelstr. 12 E: Wwe. Mühter.
2 u. Köttelstraße 11. E: Städt. Eigenth.
3 E: Kaufm. Isakowitz, Börsenstr. 11. — Meyer, Schneider. Schwarz, Particul. Neuweck, Fleischhändl.
4 E: Kfm. Brinkmann, Kneiph. Hofg. 17. — Bohs, Gastwirthin. Möck, Wwe.
5 u. Kneiphöfische Hofgasse 16. E: Schuhmachermeister Loreck
6. u. Kneiph. Hofg. 15. E: Kaufm.-Frau. Kleinmann. Stadie, Versich.-Beamter. Pandtke, Barbier.
7 u. Kneiph. Hofg. 14. E: Gastw. Kohtz.
8 gleich Kneiph. Langg. 35. E: Kaufm. C. A. W. Meyer.
— Kneiphöfische Langgasse. —

**Kollegiengasse.**

— Roßgärter Markt. —

1 Bäckermeister Peschutter E. —
2 Wwe. Michelau E. — Jul. Schreiter, Kaufm. Fuchs, Buchbindermstr. Pahlke, Wirthin. Neuendorf, Wwe.
3 E: St. Adalberts-Verein. Becker, Restaurateur. Goborreck, Schloss. — Hotel St. Adalbertshaus.
— Krönchenstraße. —

**Kollegienplatz.**

— Eingang zwischen Bergplatz 2 u. 3. —
1 Zwingelberg, Schuldien. Battke, Altsitzer-Frau.
2 Kgl. Realgymnasium (Oberrealschule) auf der Burg.
3 Dr. phil. Carl Böttcher, Realgymnasial-Director.

**Kolwstraße.**

— Sackheimer Mittelstraße. —

1 E: Zimmermstr. Kolw, Sackh. Mittelstraße 12. — Zukowski, Schuhm. a. D.

Steinky, Lehrer. Hoffmann, Oberlazarethgehilfe.
2 E: wie vor. — Schiffke, Schneidermstr. Gotthardt, Holzmesser a. D. Eichholz, Inval. Klein, Commis. Eichholz, Töpf. Rübbert, Hoboist. Pieper, Schneider. Hoffmann, Geede, Schuhmachermeister. Haack, Condit. Lackeit, Forstreiter Schiborr, Maurer. Strahl, Fact. Preuß, Hautboist. Behrendt, Klein, Bardtke, Seeck, Domscheit, Wwen.
3 E: wie vor. — Unruh, Schwarz, Schriftf. Lehmann, Lehrer. Kempowsky, Privat. Pokojewsky, Vogel, Lehrer. Spiegelberg, Steuerauff a. D. Spiegelberg, Bur.-Geh. Menning, Pfarr.-Wwe. Krüger, Frl.
4 E: wie vor. — Albat, Rentier. Buchhorn, Port. Neumann, Perkuhn, Tischl. Petrick, Schuhm. Petrick, Inval. Thönes, Ztmmerm. Knopp. Kutsch. Schulz, Alisch, Fact. Volkmann, Wirth, Haffke, Hübner, Wittwen.
5 E: wie vor. — Krebs, Tischler. Kühn, Bildh. Wohlgemuth, Lowski, Schalkau, Maurer. Nickstadt, Schneider. Anker, Factor. Faust, Jäckel, Schröder, Näherinnen. Weiß, Schneiderin. Stadie, Nanjoks, Christiner, Wittke, Seelig, Wittwen.
6 E: wie vor. — Gebler, pens. Briefstr. Räder, Albrecht, Findelking. Factore. Lukat, Maur. Voß, Zimmerm. Frosien, Kutsch. Schwarz, Schmied. Broscheit, Tischlermstr. Gebler, Musiker. Lukat, Tapez. Broscheit, Balzer, Tischl. Voß. Buchb. Jäger, Arbeiter. Geszendys, Schneiderin. Gottschalk, Pietsch, Wwn.
7 E: wie vor. — Bogun, Spark.-Buchhalter. Kunkel, Lehrer. Raschinski, Hauptsteueramtsassistent. Aurisch, Bür.-Assist. Lörzer, Taubst.-Lehr. Naumann, Particulier. Kurpjuhn, Schneiderin. Lörzer, Wittwe.
— Sackheimer Hinterstraße. —
8 E: wie vor. — Stolzenberg, ehemal. Lehrer. Gronke, Bür.-Assistent. Birth, Kaufm. Stegenwalner, Secr. d. Pr.-Verw. Mögenburg, Prov.-Secr. a. D. Dieck, Oberpost-Assist. Seeher, Heßke, Glaß, Wittwen.
9 E: wie vor. — Götting, Buchdrucker. Dannenbaum, Lehrer. Hundsdörfer, Postassistent. Rahnenführer, Schriftf. Knorr, Fräulein. Johann, 2 Fräulein. Küßner, Wittwe.
10 E: wie vor. — Onnßeit, Herendorf, Maurer. Munk, Tapez. Didschuweit, Weiß, Schuhmach. Lndigkeit, Damen-Schneider. Czizkus, Tischler. Kegenbein, Drehorgelsp. Hagemeister, Schloss. Buck, Maler. Weiß, 2 Schneider. Krause, Kfm.-Frau. Kukelies, Näherin. Kühn, Kiehl. Terkowsky, Wwen.
11 E: wie vor — Dauter, Steuererh. Wardecki, Schutzm. Schletter, Goldarb. Krause, Partic. Winkler, Doctor-Wwe.
12 E: wie vor. — Apel, Commis. Wirth, pens. Gasanst.-Aufseh. Mertsch. Fact. Schmidt, Schriftsetz. Flöder, Schmied. Kasper, Heizer. Puzicha, Bote. Manneck, pens Steuerauff. Blädtke, Szameitat, Erdmann, Maurer. Buttkau, Arbeiter. Ehrhardt, Frl. Apel, Watzel, Buwei, Kolberg, Wittwen.
13 E: wie vor. — Woinowski, Klempner. Böhm, Gerichtsbeamter. Schewe, Schneider. Glagau, Factor. Borchert, Wolff, Schiemann, Radtke, Tischler. Dreyer, Gutsbes. Wwe. Krieger, Handarb.-Lehrerin Sturmhöfel, 2 Fräul. Hensel, Wenger, Hirt, Daumann, Lißinna, Wittwen.
14 E: wie vor. — Mäckelburg, pens. Nachtwachtmstr. Siegmund, Schlosser. Behrend, Schmied. Gronwald, Schutzmann. Nitsch, Lockau, Fact. Rodeck, Eisenberg, Marienfeld, Tischl. Zimmermann, Gerichts-Bote. Frick, Wirthin. Fischer, Krause, Stephani, Wittwen. Komnick, Hebamme.
— Sackh. Mittelstraße. —

## Kopernicusstraße.

— Lange Reihe. —

1. 2 E: Universitätsfiscus. — Physiolog. Laboratorium. Prof. Dr. Hermann, Geheimer Medicinalrath Borowski, Institutsdiener.
3. 4 E: wie vor. — Pathol.-anatom. Klinik. Dr. Nauwerk, Prof. Dr. Cohn Privatdoc. Schwabe, Müller, Diener. Meydorf, Wwe.
5 E: wie vor. — Gynäkologische Klinik. — Drummstraße. —
6 E: Buchhalter Rob. Werner, Neuer Grab 23. — Przyborowski, Steueramtscontr. Cziborr, Partic. Werner, Commis. Hermonies, Fact. v. Dziengel, Wwe.
6a Malermstr. Liedtke (Frau) E. — Baumann, Oberpostassist. Hahn, Barbier. Sawitzki, Bautechn. Schley, Glaser. Burnus, Postillon. Plew. Pferdeb.-Kutscher. Baumann, Bür.-Hilfsarb. Ender, Lademeister. Luzat, Schneider. Heydemann, Secr.-Frau. Fleischhauer, Fuhrmann, Frank, Wwen.
6b Seifensiedemstr. Siebert E. — Stange, Schmied. Czibulinski, Arzt. Lubert, Schneider. Kaiser, Fleischer. Werner. Bautechniker. Kaiser, Factor. Bösler, Krankenpflegerin. Stein, Geschäftsführ.-Frau. — Kliniken des Professor Dr. Caspary und des Dr. O. Samter
7 E: Oberlehrer a. D. Bon. — Schött, Diakoniß. Alm, Particul. Kaiser, Frl.
8 Stadtrath Dr. Walter Simon E.
9 E: Kaufmanns-Frau Böttcher, Altstädt. Langg. 14. V: Kaufm. Böttcher, Altst. Langg. 14. — Professor Dr. Mollmann, Oberlehr. Meyer, Ober-Reg.Rath. a. D. Symanski, Lieut. z. S. Braun, Tischl. Symansky, Landger.-Rath. Partensky, Eisenbahn-Bauinsp. von Zabiensky, Hoppe, Kaufl. von Schmidt, Particul.

Calließ, Malerin. Peter, Schneiderin. Schiel, Fräulein.

9a Versich.-Agent Herm. Sypply E. — Hoyer, Rent.-Wwe. Heidebruch, Zugf. a. D. Graap, Post-Assistent. Fischer, Schuhmachermstr. Wirth, Stat.-Assist. Schmidt, Bür.-Geh. Hecht, Prokurist. Graap, Fact. Neumann, Maur. Born, Lehrer-Wittwe. Löwicke, Kaufm.-Frau. Neumann, Hennig, Wittwen.

10 E: Kaufm. Stein, Vord. Vorst. 55. V: Stadtsecretär Schleich. — Scharmacher, Drechslermstr. Knaetsch, Rentier. Vieper, Eisenb.-Betr.-Secr. Neumann, Oberpostassist. Walter, Schuhm. Reimann, Rentiere. Bessel, Partic. Kehler, Näherin. Pollkehn, Schneiderin. Leszinski, Arbeiter. Polkehn, Gebert, Wittwen.

10a E: Geheimer Rechnungsrevis. Mielack in Potsdam. V: Sparkassen-Rendant Klein, Kalthöf. Straße 54. — Preuß, Sparkassen-Secr. Krakow-Kinski, cand. med. Korff, Registrator. Rodde, Supern, Wichmann, Rendant. Korsch, Kullick. Schneid. Petzelberger, Töpfer. Reinke, Buchhalt. Tolksdorf, Fact. Cziszewski, Kaufm. Raschpischler, Arbeiter. Reinke, Block, Frl. Petzelberger, Pahlke, Pläp, Korff, Sadowski, Wittwen.

11 Particul.-Wwe. Stinski E. — Richter, Amtsger.-Rath. Sattler, Musik. Funk, Schneidermstr. Zwicklenski, Frachet, Kfl. Hay, Bierhändl. Schulz, Sattler, Wwn.

12 Kaufm. Herrmann Breitschopp E. — Breitschopp, Eigenth. Jäger, Revisionsinspektor. Faschinski, Schuhm. Fröck, Handl.-Geh. Zwanziger, Bür.-Vorst. Stephani, Fräulein. Frey, Rentière.

13 E: Neuroßgärter Kirchengemeinde. V: Küster Beyer, Neuroßg. Schulstr. 1. — v Herzberg Zimmerer. Gronau, Grabmacher. Lenz, Wittwe.

14 E: wie vor. — Gundel, Pfarr. Gundel, Krankenpflegerin.

— Neuroßg. Kirchenberg. —

### 1.–5. Krahnguergasse.

Ohne Nummern.

Verbinden die Große Krahngasse und Schanzengasse.

### Kreuzstraße.

1 E: Schneidermeister Gustav Borchert, Wagnerstr. 39. — Rübat, Kaufmann. Borchert, Schneidermeister. Donnesch, Faßkellner. Christant, Maurer. Stenger, Frl. Rose, Wittwe.

— Nicolaistraße. —

2 E: Rentier Alb. Borchert, Nicolaistr. 13. — Enseleit, Missionär. Peiser, Commis. Luschnat, Sattler. Koschorreck, Diener. Lamm, Factor. Oertel, pens. Bahnw. Kalcher, Buchholz, Oschkenath, Schneidermstr. Kellmann, Oertel, Krankenpflegerinnen. Wiemer, Seelig, Sacco, Berliner, Bartel, Sodies, Wwen.

3 E: Kfm. Robert Brandt, 2. Fließstr. 4. — Bonsa, Näherin. Reisewitz, Wichmann, Haack, Wwen.

4 Friedrich'sches Stift. V: Dr. Friedrich. Klapperwiese 1. — Westphal, Lehrerin. Westphal, Zornow, Wwen.

— Rosenstraße. —

5 E: Werniß, Unterlaak 27a. V: Schuhm. Döring, Rosenstr. 18. — Stein, Schuhmacher. Freitag, Lindenau, Willimzig, Wwen.

6 E: Schankwirth Gewitsch, Wagnerstr. 43. — Witt, Schuhm. Dimbath, Feuerwehrmann. Gewitsch, Reinthal, Maur. Link, Altsitzer. Mennert, Arb.

7 Bäckermstr.-Wwe. Beeck E. — Kleiß, Zimmerm. Pahlke, Arbeiterin. Wiebe, Paul, Wwen.

8 E: Hotelier Kirschnick. — Stall zu Steindamm 124.

— Wagnerstraße. —

9. 10 E: Kaufm. Gamm. — Lagerräume zu Steindamm 115.

11 Sattler Pahlke E. — Donniges, Höker. Kurpjuweit, Kutscher. Byck, Arbeiter. Donniges, Näherin.

12 E: Landwirth Franz Treptau, Ponarth, Bahnstr. 6. V: Töpfermeister Worm. — Gerling, Feuerwehrmann. Böttger, Einnehmer. Lübecke, Kaufm. Mauritschat, Restaurat. Schulz, Schuhm. Thiel, Schneiderin. Frank, Schulz, Wwen.

13 E: Wittwe Kühn, Steindamm 142. — Söllner, Fleischer. Häger, Arbeiter. Braun, Agentin. Willun, Brodhändlerin. Groß, Wwe.

14 Maurer-Wwe. Werner E. — Michaelis, Schneider. Kapki, Lohndien. Bock, Arb. Ducht, Schneiderin.

15 Geschwister Stobbe E. — Klebs, Händl. Steeger, Tischler Pasternack, Fleischermeister. Tollnick, Massense. Klempel, Schneiderin.

16 ist Stritzelstraße 17.

17. 18 Tischlermstr. Mattern E. — Kaminsky, Feuerwehrmann. Domscheit, Factor. Berentin, Reichert, Andehn. Bartel, Malucke. Wwen.

19 E: Kaufmann Michall, 1. Sandg. 3. — Neubau.

20 E: Bau-Unternehmer Rud. Mattern, Alter Garten 26a. — Man vergl. Oberrollberg 4.

21 E: Frau Kaufmann Stengel, Stritzelstraße 18. — Kähler, Kellner. Klein, Schuhmacher. Stoffregen, Händlerin. Löllge, Arbeiterin. Reisberg, Kuhlmann, Wwen.

22 Mehlhändler Aug. Schulz E. — Karalus, Verkäufer. Kurschat, Maurer. Kurpjuweit, Schuhmacher. Müller, Gergaut, Schneid. Förmer, Factor. Preuß, Arb.

23 E: Bäckermeister-Wwe. Meyer, Sackh. Mittelstr. 10a. — Hellmig, Bäckermstr. Bremer, Schuhm. Heckel, Steuerauff. Sewzick, Schneidermstr. Gronwald, Schneid. Kuhnke, Altsitzer. Woitke, Strickerin. Frau Petersen. Benduhn,

Both, Frl. Scharfenorth, Glage, Schwill, Schödereit. Hasselberg, Packroß, Wwen.
24 E: Frau Kaufmann Stengel, Stritzelstraße 18. — Meier, Kürschner. Anker, Krawitt, Schneider. Adelsberger, Bur.-Dien. Wolframm, Feilenhauer, Nitschmann, Diener. Lange, Schließer. Kondruß, Maler. Schwarz, Steindrucker. Neumann, Telegraphenarb. Rahnenführer, Holzbildh. Korff, Sattler. Kösler, Arb. Schumacher, Hebamme. Fischer, Wwe.
25. 26 E: Kaufm. Heinr. Mahnke, Unterlaak 38. — Schmidtke, Fleischer. Neumann, Waldau, Mundt, Maurer. Grigo, Inval. Passereit, Maler. Arlitowitz, Dachdecker. Volkmann, Pferdebahnkutscher. Baltrusch, Wwe.
27 Wittwe Anna Schwarz E. — Schenk, Fact. Grigo, Inval. Förstnow, Wwe.
28 Partic. Aug. Trunz E. — Heidemann, Böttcher, Trumpeit, Krüger, Franz, Schneider. Fröhlich, Landm. Melzer, Kaufm. Stutz, Optiker. Feetz, Pferdeb.-Kutscher. Borowski, Commis. Dutschleit, Held, Factore. Fröhlich, ehem. Bäckermeister. Kautz, Maurer. Thal, Wittwe.
29 E: Frau Ottilie Belger, geb. Reimann, — Kohn, Schmied. Held, Fact. Lau, Kutscher.

— Wagnerstraße. —

30 Schneidermstr. C. W. R. Liedtke E. — Kretschmann, Schankw. Glagau Schlosser. Lammel, Bademstr. Recker, Fact. Mey, Schneiderin.
31 Gastwirth Kretschmann, E.
32 E: Wittwe Danielzig. — Box, Tischler. Truderung, Schlosser. Minuth, Vorarb. Matiznat, Gasarb. Bleyer, Wwe.
33 E: Töpfermstr. Badowski in Nr. 34. — Cage, Schneider. Weiß, Speisewirth. Scheckenreuter, Schneidermstr. Harmgardt, Kutscher, Mierwaldt, Wwe.
34 Töpfermstr. Badowski E. — Schwarz, Hollstein, Factore.

— Rosenstraße. —

35—37 E: Kaufm. Herm. Supply, Kopernicusstr. 9a. — v. Walentynowicz, Kaufm. Niewiesk, Postschaffn. Hiesner, Sattler. Kowalzick, 2 Schneider. Kaminski, Schneidermstr. Koppke, Schneid. Bischof, Bautechn. Biernath, Schuhmachermeister. Schmidt, Schneidein. Schirrmacher, Näherin.
38. 39 E: Wittwenstift der Reform-Kirche. V: Kanzlei-Rath Dultz, Passage 1. — Drochner, Schutzm. v. Schmiedeberg, Kaufm. Plondzio, Schulz, Schneider. Ambrosius, Sattler. Grabowski, Fact. Neubauer, Schuhm. Bock, Dienstm. Dahlke, Kutscher. Nellies, Näherin.

— Nicolaistraße. —

## Krönchenstraße.

— Landhofmeisterstraße. —

1 Particulier Jul. Beutler E. — Teucke, Reisender. Didschun. Commis. Coym, Architekt. Gronwald, Glaser. Bark, Bote. Meyer, Formermeister. Pohl, Assec.-Insp. Bergmann, Kellner. Masuch, Arb Meyer, Schneiderin. Teucke, Gronwald, Wallat, Bergmann, Schwark, Didschun, Norgard, Wwen.
2 E: Gerichtsschreib. Kallweit in Wartenburg. V: Rentière Friedrich. — Richter, Landsch.-Buchh. Grode, Lehrer. Borbe, Schiborr, Commis. Granitzki, Heizer. Schmidtke, ehem. Kaufmann. Struwe, Eisenb.-Secr. Brahl, Dienstmann. Hundertmark, Wärter. Glogau, Arb. Gisewius, Schrage, Fräul. Heiser, Ramschüssel, Strahlendorf, Wwen.
3 E: Rentier Fischer in Seßlacken. V: wie vor. — Krüger, Opernsänger. Döhring. Buchbinder. Kirschnick, Strzykowski, Postassistent Klein, Landw. Wilke, Inval. Pichottka, Kaufmann. Herrmann, Oekonom. Rettig, Fräulei. Possekel, Küßner, Zieske, Liedtke, Wwen.
4 E: Kaufmann Heise, Glaserstr. 6. — Nitsch, Guduhn, Kutscher.
5 E: Oberpostdir.-Secret. Thomaschky in Berlin. V: Frau Schmidt, Münzstraße 3. — Wolter, Gen.-Landsch.-Assist. Krauskopf, Bautechn. Strack, Zuckerw.-Fabrikant. Laue, Simmleit, Frl. Bönig, 2 Lehrerinnen. Gürtler, Wwe.
6 E: Kaufm. Rudolph Heise. — Speicher.
7. 8 E: Schmiedemeister Marquardt in Nr. 9. — Pannwitz, Dachdecker. Wichmann, Fact. Dahms, Stellmachermstr. Mix, Wwe.
9 Schmiedemstr. Marquardt E. — Nitsch, Oberkellner.

— Mittelanger. —

10 Fleischermeister Störmer E. — Lindt, Glaser. Braun, Militär-Anw. Bielbauer, Schneider. Homann, ehemal. Gastwirth. Westphal, Schuhmmstr. Krüger, Maurer. Neumann, Kutscher. Döhring, Knapp, Heister, Böhnert, Schenk, Schimanski, Wwen.

— Wernerstraße. —

11 Fräul. Bluhm E. — Dorring, Maler. Gerhardt, Händl. Schneider, Schloss-Klaffs, Wirthin. Gelhaar, Arbeiter. Frau Groß. Fischer, Wwe.

— Kollegiengasse. —

12 Wwe Pusch E. — Wildies, Schlossermeister. Korzemba, Kraatz. Wwen.
13 Wwe. Säuberlich E. — Wehner, ehem. Restaurat. Flader, Postassist. v. Radowski, Actuar a. D. Görke, Hülfsschmierer. Wehner, Hebamme. Voigt-Reyländer, Frl. Nawotky, unverehel.

— Mittelanger. —

14 Destillateur G. Kantel E. — Willert, Schirrarbeiter. Wunder, Arbeiter.
15 E: wie vor. — Peterson, Assistent. Bergau, Tischler. Siebert, Commis.

Hamann, 2 Fräulein. Schewe, Schesnowitz, Bergau, Wwen.
— Maurerstraße. —
— Zimmerstraße. —
16 Landwirthschaftl. Magazingenossenschaft E. — Bönkost, Simbill, Wendt, Fräul.
— Landhofmeisterstraße. —

**Kronenstraße.**

— Brandenburgerthorstraße. —
1 Kaufmännisches Stift. V: Kaufmann O. Schröder, Brodbänkenstraße 26. — Neubau.
1a Dienstm. Reiß E. — Tiefensee, Posthilfsbote. Steyputat, Dreher. Hinz, Bote. Neumann, Dachdecker. Vanhöf, Bierverl. Bredbeck, Kutscher. Neumann, Siemund, Tischler. Bergmann, Frl. Bergmann. Pareike, Neumann, Vanhöw, Sternberg, Wwen.
1b E: Landwirth Wilh. Stobbe, Mittelanger 4/5. — Pflug, Stat.-Assist. a D. Orth, Sergeant. Frank, Schober, Schuzl. Treptau, Saager, Weichenst. Herbst, Mühlenb. Smollich, Telegr.-Arb. Czeczkowdda, Zimmerm. Reiske, Schmied. Hippuff, Monteur. Thiel, Locomot.-Heizer. Wienat, Näherin. Drell, Szelaszus. Wwen.
1c E: Partic. Ad. Kelch, Dohnastr 7. — Blisainn, Bur.-Geh. Godau, Postschaffner. Homm, Schuzm. Beutler, Boose, Mettner, Weber, Schloss. Unruh, Stenzel, Tischler. Petri, Schneider. Berger, Fact. Poschmus, Seiler. Rumey, Maschinenputzer. Dittmann, Bremser. Herbst, Wwe.
2 Restaurat.-Wwe. Pucks E. — Knaack, Telegr.-Aufseh. Kräzel, Schuhmmstr. Stamm, Schlosser. Haack, Arbeiter.
3. 4 Fleischermstr. Pelikan E. — Mauischat, Lademeister-Asp. Martschin, Eisenbahnschaffner. Klode, Kiesling, Born, Tischler. Kaufmann. Schimmelpfennig, Schloss. Rosenberger, Eisenbahn-Secr. Hoffmann. Stadt-Secr. Genske, Metalldreher. Kuhn, Höpner, Feuerwerker Mikeleit, Heizer, Riemann, Rangirmstr. Görke, Kästler, Hellwig, Kolberg, Grimm, Gronwald, Locom.-Heizer. Plewig, Feuerwerkslieutenant. Heinacker, Holz, Reinke, Laaser, Freundt, Postschaffner. Trottie, Riemer. Czerlinsky, Weichensteller. Rieck, Magazin-Aufseh. Neubauer, Gerichtsvollz. a. D. Brauseweiter, Prem.-Lieut. Johst, Schmied. Grunwald, Rakowski. Fischer, Schaffner. Kirschnick, Eisenb.-Telegr. Schirrmacher, Wagenmeister. Schulz, Briefträger. Buchmann, Frl. Wischnewski, Malerfrau. Radeck, Neumann, Mikeleit, Reimann, Göritz, Kolberg, Patommel, Nägeln, Wittwen.
5 Zimmerm.-Wwe. Trusch E. — Mensch, chem. Gepäckträger. Saalfeldt, Wittenberg, Schloss. Krakau, Müller, Schriftsetzer. Gieger, Kanzlei-Diät. Sotteck, Stat.-Diät. Gulla, Sergeant. Briese, Frl. Dreßler, Müller, Wwen.
6 E: Frau T. Cohn, geb. Conrad — Gonska, Tischler. Dischmann, Tischlermstr. Gollombeck, Rudolz, Hilsbremser. Zöllner, Schmied. Kluke, Kutscher. Fr. Krause. Liedtke, Kaufm.-Frau. Klein, Wittwe.
7 E: Ehemal. Gutsbes. Guth, Kaplanstr. 20. Rosenberg, Kaufm. Schröder, Steuerauff. Sonnenburg, Betr.-Secr. Frost, Chemiker. Lindenau, Geschäftsführ. Bellgardt, Volkmann, Zimmerl. Krause, Sattler. Haber, Commis. Menning, Frl. Hervolt, Klempnerfrau. Bellgardt, Frost, Radzuhn, Wwen.
8 Schankwirth Franz Sommerfeld E. — Schwill, Tischler. Benohr, Hilfsbremsf. Mierkiewicz, Buchdr. Ebert, Bildh. Pillau, Maur. Hennig, Maler. Werner, Kutscher. Kirschnick, Altsitzerin. Kemmesies, Wirthin. Krutzke, Tatzer, Wwn.
9 E: Frl. Lemke, Unterhaberberg. 62. — Balcke, Preuß, Commis. Will, Seiler. Strub, Diät. Hellmich, Exped.-Geh. Gebler, Koller, Schlosser. Schröder, Stat.-Assist. Hannke, Kutscher. Bols, Plätterin. Casper, Schenk, Beinus, Koller, Haagen, Wwe.
10 Trödler Cohn (Frau) E. — Hegend, Schuhmacher. Wassull, Tribolowski, Feuerwerker.
11. 12 (und Alter Garten 44/45. E: Photograph L. E. Gottheil, Münzstr. 6. — Forstmann, Diät. Kopp, Buchb. Steinbach, Philipsen, Hauptleute. Goldberg, Lorenz, Dobriner, Kaufleute. Sacco, Steinsetzm. Schmidtke, Tischler. Hermenau, Kaufm.-Frau. Kösling, Störmer, Wwen.
— Alter Garten. —
— Unterhaberberg. —
13 Schankw.-Wwe. Jung E. — Brändel, Schlosser. Wasselowski, Brunnenmach. Pakulat, Schmiedemstr. Wolff, Handelsmann. Treptau, Schuhmacher. Thiem, Restaurat. Wolff, Agentin. Lewrig, Augke, Steguhn, Arbeiter-Frauen. Schmidt, Schlieve, Wwen.
14 E: Kaufm. G. Kahlke, Moltkestr. 10. — Frau M. Buchholz, Restaurat. Denkmann, Factor. Bergien, Schmied. Wiesniewsky, Schuhm. Röbbig, Krankenpflegerin. Hochmann, Schlosserfrau. Klein, Tischlerfrau. Baldzuhn, Wwe.
14a. 15. 16 Städt. Eigenth. — Stallungen des Train-Bataillons.
17 Kneiph. Kaufmanns-Stift. V: Kaufm. Miegel, Kaiserstr. 42. — Birnbacher, Florian, Schulz, Büttner, Hagemann, Lottermoser, Kaufl. Lerps. Oberfeuerwerker. Zander, Dreher. Gutzeit, Frl. Faber, Secr.-Wwe.
— Oberhaberberg. —

### Krugstraße.
— Mitteltragheim. —

1 E: Maurermstr. Arnold, Henschestr. 15. — Matthee, Amtsger.-Rath. Meyer, Divisionsauditeur. Schultz, Bankdirect. Passauer, Kaufm. Grau, Arndt, Dreschhoff, Rentiers. Stoige, Tanzlehrer. Romeick, Bankdir.-Frau.

1a E: Restaurat. Bizkat, Kaiserstr. 53. — v. Baumbach, Präsid. d. Gener.-Comm. Göring, Secr. d. Gener.-Comm. Witt, Bur.-Diener. Jung, Port. Witt, Bote.

2 E: Dozent Rob. Müller. — Chrispien, Monteur. Romahn, Brunnenmeister. Podschwatke, Wwe.

3 E: Brunnenmeister Franz Romahn. — Faak, Heizaufseher. Pape, Wwe.

4 E: Geh. Regier.-Rath Biell, Theaterplatz 5b. Böhm, Wäscherin. Wiechert, Wittwe.

5 E: wie vor. — Beilschmidt, Schneiderin. Kreutz, Arbeiter.

6. 7. 8. 9 Gerichtsgefängniß.
— Tragheimer Pulverstraße. —

10 E: Partic. Laske, Unterrollberg 7/8. V: Maler Schlage. — Herse, Maler. Greeger, Klempnermstr. Iwanowitz, Schankwirth. Siemoneit, Lackirer. Neumann, Briefstr. Herse, Schuhmachermstr. Gebert, Wachtmstr. Riemann, Laske, Schlossermeister. Possekel, Schmied. Blankenberg, unverehl. Schröder, Arbeiter. Weide, Karp, Schramm, Gerwien, Massalski, Motzkau, Bartsch, Wwen.

11 E: Jul. Eblert, 3. Fließstraße 47. — Graf v. Königsdorf, Reg.-Referendar. Arndt, Postschaffner. Hübner, Kaufm. Frobeen, Hebamme. Meydorff, Buchhalterfrau. Tobehn, Schneiderin. Vogel, Kaufm.-Wwe. Zacharias, Secr.-Wwe. Moslehner, Tobehn, Wwen.

12 E: Friedr. Warschkuhl, Poln. Str. 21. — Wessel, Ger.-Assessor. Eich, Obertelegr.-Assist. Otto, Chorsänger. Ulrich, Architect. Kunze, Schloss. Brettschneider, Reisender. Wittenberg, Glasermeister. Wagner, Bur.-Beamt. Maaß, Heizer. Prost, Rudolph, Schauspielerinnen. Rogowski, Naumann, Schneiderinnen. Beer, Gutspächterfrau. Neumann, Rogowski, Schumacher, Wwn.

12a E: Hoftischlermstr. Radtke. V: Paul Brandes, Tragh. Passage 8. — Wagner, Schuhmmstr. Werner, Sattl. Schubert, Schauspiel. Gawlick, Postassist. Rogall, Rentier. Zander, Werkmstr. Markmann, Commis. Reinhard, Buchhltr. Rischka, Chorsängerin. Riechert, Frl.

13 Partic. Blank E. — Brämer, Schauspieler. Korschewitz, Musiklehr. Bartel, Lehrer. Sembritzki, Rentenb.-Secretär. Schulz, Ofensetzer. Holstein, Färber Gnauer, Postassist. Sperber, Kaufm. Winguth, Kramer, Schauspielerinnen. Brämer, Frl. Krause, Labudde, Steinrock, Becker, Teweß, Wittwen.

13a E: Buchbindermeister Brozat, Steindamm 75. V: ehem. Gutsbes. Harmuth — Semerau, Reisend. Saupe, Referend. Burgmann, Inval. Klein, Müller, Fact. Jost, Kutscher. Krause, Schuhm. Menz, Prov.-Assist. Kiekien, Rentier. Albrecht, Oberamtm.-Wwe. Semerau, Rentière. Schuster, Lakus, Wittwen.
— Mitteltragheim. —

### Kürassierwallstraße.

Königliches Waschhaus. — Lindenblatt, Kasernenins. Bosch, Kasernenw. Hermenau, Schlosser. Mollenhauer, Wwe.
Militär-Arresthaus. — Reich, Feldwebel.
Fortifications-Gebäude. — Höhn, Festungsbauwart. Wittzack, Wallmeister. Burkhardt, Wittwe.

### Kupferberg.

Kirchhof des Löbn. Hospitals. — Wolff, Kirchhofsinspector.

### Kuplitzerstraße.
— Hinterroßgarten. —

1 E: Schankw. Gottl. Geyer. — Voigt, Schutzmann. Pasternack, Korf, Maler. Schröder, Factor. Trottner, Maurer. Pritzun, Bäckermstr. Kieselbach, Orgelbauer. Pitzner, Segelm. Berger, Hartmann, Zahlmann, Wittwen.

2 E: Bauaufseher Karge in Belfurt. V: Briefstr. Reitschuck. Neuroßg. Kirchenberg 5. — Bomber, Buchbinder. Döhring, Garde, Mertsch, Tischler. Rohrmoser, Buchb. Schmuck, Zimmermann. Radtke, Stellm. Bordach, Korbmacher. Breyer, Wirthin. Gallathe, Krankenpflegerin. Schikat, Köhler, Wittwen.

3 E: Gutsbes.-Wwe. Dohmann, Altroßg. Kirchenstr. 14. — Bolz, Partic. Philipp, Kaufm. Spielmann, Schlosser. Bergau, Bootbes. Rettig, Tischl. Spieß, Georg, Maler. Kohlhoff, Geschäftsführ. Bauer, Böttchermstr. Görke, Holländer. Maraun, Kutscher. Schikowski, Näherin. Hecht, Kohlhoff, Saßnowski, Krause, Wittwen.

4 E: Frl. Trudrung in Tilsit. V: Wwe. Hopp. — Meding, Maler. Tieck, Hins. Schuhm. Bröhl, Kaufm. Anst, Krauledat, Töpfer. Kendelbacher, Wichmann, Kutscher. Langanke, Mühlenb. Guth, Bröhl, Maur. Rübling, Schuhm.-Fr. Link, Näherin. Lange, Händlerin. Siebert, Tapez.-Fr. Marschewski, Näherin. Langanke, Wirthin. Hensel, Standfuß, Rudorf, Ewald, Weichert, Möhrke, Wwn.

4a Instrumentenm. Wittrien E. — Krüger, Schuhm. Lau, Maler. Walter, Maur. Michael, Schneid. Simoneit, Maler. Brasli, Kutsch. Hartmann, Waschke, Gerhardt, Danicke, Kellner. Walter. Schloß. Wittrin, Commis. Schäwe, Barbier. Lehmann, Ambrosius, Näherinnen. Knieß Vorsteherin. Schimmel-

vfennig, Schneiderin. Jurgeleit, Engel, Wittwen.
5 E: Syndicus-Wwe. Winkler, Tragh. Pulverstr. 47. V: Zimmerm. Schött. Scharmacher, Fact. Mansky, Schuhm. Kretschmann, Schneiderin. Pahlke, Schadwinkel, Fräul. Becker, Näherin. Schermall, Ammon, Gangien, Wwen. — Altroßgärter Predigerstraße. —
5a E: Glasermstr. Eckert, Steilestr. 2. V: Schuhm. Benkmann, Hinterroßg. 36. — Kolleck, Kaufm. Rombach, Schuhm. Glogau, Fleischermstr. Eckert, Glasermstr. Skibbe, pension. Gendarm. Bischkus, Schloss. Mathes, Particulier. Schröder, Zahlmstr.-Asp. Gedlonsky, Kfm.-Wwe. Wiehler, Frl. Schwill, Bischkus, Wwn.
6a E: Kaufm. Oscar Kliez, Löbn. Langg. 20. — Städler, Stellm. Feyerabend, Dienstm. Lehwald, Müller. Lamprecht, Lindenau, Maschewski, Lautelme, Gronenberg, Thrun, Roseck, Möhrke, Tischl. Weber, Maschinenb. Mertins, Schmied. Schiburr, Glasputzer. Schirmer, Lackirer. Rodowsky, Kutsch. Städler, Böttcher. Bacher, Schuhm. Guth, Schmied. Sprang, Gronenberg, Braun, Scharmacher, Buschkies, Wwen.
6b E: wie vor. — Hartwig, Krankenw. Bauer, Böttcher. Melzer, Weißmann, Kohn, Fact. Rohde, Jouppin, Tischl. Petarius, Maler. Grill, Grunwald, Orgelbauer. Dudde, Maurer. Altrock, Friseur. Landsberger, Kutscher. Werner, Krankenpfl. Kahlau, Friseurgeh. Sonnabend, Zimmerm. Wolf, Barbierfrau. Landsberger, Gehlhaar, Wwen.
6c Gastw. Ruschewski E. — Pritzlaff, Reisend. Kirstein, Oberkelln. Duddeck. Bäckermstr. Allary, Schriftsetz. Meyer, Maschinist. Reiß, Polizei-Dien. Kabis, Vicefeldw. Reinhold, Schuhm. Dagott, Tischl. Kussin, Schuhm. Luschas, Maur. Zucht, Schneiderin. Kretschmann, Plätterin. Berger, Wirthin. Hein, Fräul. Ehrenberg, Neumann, Gosda, Plewe, Rohde, Reich, Wwen.
7 E: Particul. Ruhmland, Kalthöfstr. 7 — Passarat, Kassigkeit, Schuhm. Spielmann, Grünfeld, Beister, Maler. Schirmer, Fleischer. Müller, Drechsl. Hopp. Höker. Neumann, Kähler, Maur. Mauer, Friseur. Neumann, Portier. Freyberger, Musiker. Engel, Jordan, Moll, Braun, Taube, Semmler, Milewski, Wittwen.
7a E: wie vor — Kassigkeit, Tischler. Tienert, Schneidermstr. Rohde, Wwe.
— Hinterroßgarten. —

### 1. Laak-Speicherquergasse.

1—7 Speicher des Commerz.-Raths W. Ziemer, Steindamm 120/21.
8. 9 Kaddig-Speicher d. Kaufm. Wallner, Bismarckstraße 18.
10 Rother Speicher des Kaufm. Gustav Mattern, Kneiph. Langg. 12.
11 Planken-Speicher d. Kfm. Heinr. Küßner.
12 Speicher desselben.
13 Rother Eck-Speicher desselben.
14—18 Speicher der F. J. Weidlich, Hökerstraße 26/29.
19 Fortuna-Speicher des Kaufm. Wilh. Bärwald, Vord. Vorstadt 56/59.
20 Trauben-Speicher des Kaufm. Herm. Kurtius, Vord. Vorstadt 37.
21 Kleiner Friedrich-Speicher desselben.
22 Turowski-Speicher der Wwe. Zeugmeister, Oberlaak 22c.
23 Alter Rother Speicher des Kaufmanns G. Ziemer, Steindamm 65.

### 2. Laak-Speicherquergasse.

1 Arzt-Taschen-Speicher des Kaufmanns Migeod, Kai 2.
2 Kleiner Schäfer-Speicher der Zschockschen Stiftung. — V: Consul Preuß, Lizentstraße 1.
3 Zaun zum Speicher Nr. 2.
4 Speicher des Kaufm. Louis Halffter, in Mittelhufen.
4a Schäfer-Speicher desselben.

### 3. Laak-Speicherquergasse.

1 Speicher der Kaufm.-Wwe. Döhring.
2 Holländer-Speicher des Geh. Commerzienraths Franz Schröter.
3. 4 Hofraum zu 2 und 3.
5 Schwarzer Taschen-Speicher d. Kaufm. Iwan Meier.
6 Speicher des Kfm. Burdinski, Kneiph. Langg. 14.

### Landhofmeisterstraße.

— Königstraße. —

1 Französ.-reformirte Kirche.
2 E: Französ.-reformirte Gemeinde. — Gädeke, Rentière. Stengel, Bankbeamt. Ostendorf, verwittwe Frau Commerzienräthin. Schlenther, Wwe.
3. 4 E: Bauunternehmer Schink, Lindenstraße 25. — Neubau.
5. 6 Fabrikbesitzer Eckart E. — Lehmann, Bienko. Kaufl. Schönfeld, Lieutenant der Heilsarmee. Kasemir, Factor. Fischer, Wirthin. — Orgelbau-Anstalt von M. Terlezki.
7 Seidlitz von Kalnei'sches Stift. — Schultz, Th., Hauptm. a. D. Adolff, Kanzleirath. Preuß, Arbeit. 2 adlige Stiftsfräulein.
8. 9 Landschaftsgebäude. — Engelbrecht, Generallandsch.-Syndicus. Aßmann, Kella, Boten.
10 E: Sackheimer Kirchengemeinde. — Ostermeyer, Prediger. Schucht, Landmesser. Ostermeyer. Wwe.
11 E: Wwe. Bertha Samland, gb. Eggert, Kathol. Kirchenstraße 15. — Dingler, Kanzleirath. Niekien, Kaufm. Glede, Amtsvorsteher-Frau.
— Sackh. Kirchenstraße. —
12 E: Katholische Kirchengemeinde. — V: Gander, Buchh. — Dr. Hugo Bonk.

Rockel, Postbote. Möck, Handl.-Geh. Hirsch, Partic. Bergmann, Lehrerin. Lehmann, Schuhmacher. Schlegel, Schuls, Seel, Frl. Schwarz, Riemann, Namczynowski, Wwen.

— Kathol. Kirchenplatz. —

13. 14 E: wie vor. — Dietrich, Schreib. Trosiener, Hauffe, Wwen.

15 Städt. Eigenthum. Stadthof. — Zwei städtische Kutscher mit Familien.

15a Städt. Eigenthum. Stadthof. — Rahm, Stadthof-Inspector. 13 städt. Kutscher. Minuth, Philipp, Wwen.

16. 17. 18 Landschaftsgebäude.

16 Störmer, Syndicus. Hennig, Kastellan Rubbel, Bote.

19 E: Kaufm. Löwenstein, Schmiedestr. 10. — Nauck. Hauptm. a. D. Schulze, Buchhalter. Falk, Gastw. Naujoks, Inval. Schuls, Administr. Fürstenberg, Musikdirigent.-Wwe. Klein, Arb. Schulze, Wwe. Ogurki, Kfm.-Frau. — Bureau d. Special-Commission.

20 Sattlermeister Gustav Görke E. — Hellmuth, Rentiere. Reigies, Bierhändler. Essenberger, Brandmeister. Lange, Bäckermeister. O. Dey, Kaufmann. John, Versi.-Agent. Kreuzberger, Buchdr. Schillocks, Schließer. Klein, Gerichtssecr. Wolff, Fräulein. Krause, Passenheim, Friedriszick, Metzdorf, Ostwald, Wwen

— Krönchenstraße. —

20a E: Rentier Herm. Secathe, Sackheim 24. — Roßlen, Comptoirist. Werner, wissensch. Lehrer. Schaffnitzel, Rentiere. Roßlen, Näherin. Ramokowski, Wwe.

21 E: Partic. Rieck, Henschestr. 25. — Steiner, Lehrer. Wölk, Tapezierer. Rieck, Bäcker. Oertel, Kaufm. Margenberg, Schuhmach. Grundis, Stadtsecr. Oertel, Steiner, Rentieren. Wildermann, Frl. Melcher, Wwe.

22 E: wie vor. — Hochfeldt, Schneiderin. Kreuzer, Pferdebahn-Schaffner. Loll, Schneider. Strauß, Oekon. Wegner, Maschinist. Rubach, Schuhmach. Frei, Arb. Dröse, Ranzuch, Wwen.

23 E: Magistrat. — Bauplatz.

— Königstraße —

## Lange Reihe.

— Wagnerstraße. —

1 gleich Wagnerstraße 8. Augenärztliche Klinik.

2 Chirurgische Klinik. Dr. Funke, pract. Arzt. Mathes, Dr. Lameris, Bunge, Ludolff, Dr. Strehl, Assist.-Aerzte. May, Castellan. 12 Diaconissen.

3 E: Ostpreußischer landwirthschaftlicher Central-Verein. V: Gen.-Secr. Oekonomie-Rath Kreiß, Steindamm 30. — Prof. Dr. Klien, Director. Possekel, Castellan. Kretschmer, Eisenbahn-Kassirer. Müller, Botenfrau. Possekel, Wirthin.

4 E: Physikal.-ökonomische Gesellschaft. V: Kaufmann Schmidt, Mitteltragheim 24a. — Rehaag, Kaufm. Kretschmann, Museumsdiener.

5 E: Taube & v. Winterfeld, Lange Reihe 4. Döhn, Posth.-Insp. — Posthalterei.

— Heumarkt. —

6 Partic.-Wwe. Peschke E. — Sperling, Pfarrer-Wwe. Gerber, Kfm. Liedtke, Klempner.

7 E: Bäckermeister Frz. Grigat, Wiese 10. V: Wwe Preuß. — Dr. Schläger, Ger.-Assessor. Dr. Rosenfeld, pract. Arzt. Kumm, Arzt. Asfariotakies, Ingenieur. Sauße, Referend. Busolt, Aufner, Seconde-Lieutenants. Dr. Dannehl, Stabsarzt. Dannehl, Assistenz-Arzt. Graap, Schmied. Kuster, Wwe.

8 E: Frl. Lehrs, 1. Fließstr. 12. V: Wwe. Moykus. — Angstein, Bankbeamter. Michelsohn, Commis. Leopold, Arbeit. Fröse, Sergeant. Klein, Maler. Zabel, Lehrerin. Lackner, Schutzmann.-Frau. Czygan, Perplies, Arbeiter-Frauen. Marquardt, Wittwe.

9 E: wie vor. V: wie vor. — Nord, Bierhändl. Wölk, Partic. Bergmann, Schornsteinfeger. Sudat, Hausdiener. Kuhnt, Scheinert, Passarge, Fräulein. Wölk, Störmer, Wwen.

10 Rector Otto Hermann E. — Schellong, ehem. Gutsbesitzer. Federmann, Postsecret. Czygan, emer. Pfarr. Melisch, Rümpler, Kaufl. Bark, Telegr.-Beamt. Sett, Hauptsteueramtsassist. Harmens, pens. Stat.-Assist. Rennert, Wwe.

11 E: Senftenberg Büttner'sche Stiftung. V: Dewigkeit, Hauptrend. d. Städtisch. Sparkasse. — Heinrici, Doctor-Wittwe. Ebel, emer. Lehrer. Rauscher, Doctor-Wwe. Besch, Valk, Blohm, Scharfenorth, Donalies, Broscheit, Dobrick, Kfm.-Wwe. Ebel, Pfarr.-Wwe. J. Ebel, Ulbrich, v. Besser, Freymann, Grawert, Grisanowski, Menning, Johann, K. Ebel, Conradt, Stepham, Richau, Fräul. Landmann, 2 Fräul. Grünert, Danzer, Stalweit, Augustin, Wittwen.

12 (und Nicolaistr. 1.) E: Kaufm. Albert Thiel, Heumarkt 3. — Eschment, Referend. Biehler, Schmiedemstr. Rauschning, Particulier. Reusch, Geh.-Justizraths-Wittwe. Schrage, v. Freyhold, Pfarrer-Wwe. Wolff, Handarb.-Lehrer. Rehann, Lehrerin. Stringe, Stern, Fräulein. Hundrieser, 4 Fräul. Unger, Krüger, Rossack, Irmer, Guttzeit, Wwen.

— Nicolaistraße. —

13 E: Maurermeister H. Jacoby, Nicolaistraße 39. — Baustelle.

14 Bauunternehm. Schwaak E. — Leimbach, Eisenb.-Betr.-Secr. Fast, Faßkelln. Hinzmann, Speisewirthin. Sartorius, Buchhdlr. Richau, Giese, Kaufl. Thiem, Lieut. d. Reserve. Harnack,

Musiker. Frau Schirrmacher. Gerwais, Frl. Weber. Nelson, Preuß, Wwen.
15 E: Wwe. Amalie Böhnke. V: Kaufm. Schwartze. — Gerbrecht, Betr.-Secret. Schmidt, Kaufm. Weiß, Maschinenb. Thiel, Commis. Rosenow, Vicar. Rosenow, Wittwe.
16 E: Schuhmachermeister Heinr. Lincke, Hinteranger 3. — Gawehn, Ober-Land.-Ger.-Assist. Teylaff, Prov.-Assistent. Wessel, Steueraufs. Stachowitz, Steueramts-Assist. Emanuel, Former. Aschekowsky, Wittwe.
17 Wwe. Wagner E. — Wagner, Assistent. der Südbahn. Wallner, Betr.-Secret. May, Frl. Pagga, Wallner, Schwark, Förster, Thielmann, Wwen.

— Wagnerstraße. —

18 E: H. Siemon, Tragh. Kirchenstr. 47. — Baumhammer, Zeugdient. Gröck, Rechtscand. Mantel, Diät. Spirgatis, Oehming, Schöl, Kaufl. Lobrentz, Bildhauer. Roßmann, Zimmermstr. Pranzkat, Bäckermstr. Littmann, Reisender. Juschkus, Kastelan. Jockschies, Heizer. Minuth, Bäcker. Bartzig, Schillokis, Frl. Birth, Zucknath, Wittwe.
19 Malermeister. Kerinnes, E. — Nitschmann, Factor. Thimm, Gerichts-Assist. Romahn, Wittwe.
20 E: Fräulein Niebuhr, Besselstr. 1. — Kopke, Schulamtscand. Kalk, Ober-Telegr.-Assist. Zander, Amtsgerichtssecret.-Wwe. Schulz, Clavierlehrerin. Hemke, Lehrerin. Bauenpusch, Fräul. Böhm, Lange, Ziesmer, Michlau, Niebuhr, Hemke, Kopke, Wwen.
21 E: Universitätsfiscus.
22 E: wie vor.
23 E: wie vor. — Rose, Tapez. Kibbat, Arb.
24 E: wie vor. — Garten zu Kopernicusstraße 1/2.

— Kopernicusstraße. —

## Lastadienstraße.

— Neuer Graben. —

1 Geh. Commerzienrath Schröter, F von Gizycki & Schröter E. — Wenghoffer, Fräulein.
2 Hofraum, Stall u. Heringsbaracke des Geh. Commerzien-Raths Schröter.
3 E: Commerzien-Rath Ziemer, Steindamm 119/121. — Müller, Sestern, Pauly. Kaufl. Wieck, Wwe.
4 E: wie vor. — Hübner, Arb.
5 E: Wittwe Eveline Nix, Nachtigallensteig 15. — Kuschel, Locom.-Führer. Kuschel, pens. Bahnbeamter. Nitsch, Commis. Ziegler, Schankw. Hermenau, Hafenaufseh. Kuschel, Schloss. Masekowitz, Schiffscapit. Herrmann, Tischlermeister. Neusetzer, Maschinist. Fiedler, Geschäftsführer.
6 Schankwirth A. J. Faber E — Wien, Schankwirth.

— 2. Laakspeicherquergasse. —

7 E: Kaufmann L. Halffter, Mittelhufen, Hauptstraße 28.
8. 9 Zwilling-Speicher der Frau Busse, geb. Levy.

— 1. Laakspeicherquergasse. —

10. 11 Eulenspiegel-Speicher des Proiess. Dr. Baumgart.
12 Sämann-Speicher desselben.
13 Karpfen-Speicher desselben.
14 Walfisch-Speicher des Kaufm. B. Grun in Wiesbaden.
15 Großer Friedrich-Speicher desselben.
16. 17 Großer u. kleiner Christoph-Speicher der Firma Simon Wwe. u. Söhne.
18 Kleiner grüner Speicher von Gebrüd. Siebert.
19 Rother Adler-Speicher d. Frau Assessor Frieda Laser, geb. Hagen.
19½. 20 Riesen-Speicher der Firma Becker & Rehaag.
21 Kalb-Speicher derselben.
22 Kuhspeicher derselben.
23 Hahn-Speicher des Lieutenants Max Schmidt in Cöln, und der Frau Jenny Douglas, geb. Schmidt, in Trutenau. V: Justizrath Krahmer.
24 Gerechtigkeits-Speicher der Ad. Otto Schmidt'schen Erben.
25 Pilger-Speicher der Firma von Gyzicki & Schröter.
26 Blauer Hirsch-Speicher. Städtisches Eigentum
27 Sonnen-Speicher. E: wie vor.

— Altst. Tränkgasse. —

28 Pelikan-Speicher der Firma Riebensahm & Bieler.
29 Palmbaum-Speicher der Kaufm.-Frau Horn, geb. Holzmann.
30 Elephanten-Speicher der Kaufm.-Ww. Beeck.
31 Tauben-Speicher des Kfm. E. Wahl, Vord. Vorst. 49.
32 Lauen-Speicher des Kaufm. Tamm.
33 Schwarzer Hirsch-Speicher der Firma Stadie & Comp.
34 Jungfer-Speicher des Kaufm. Buzello.
35 Merkur-Speicher der Frau E. Krüger, geb. Ballo.

— Bauhofsgasse. —

36 Bären-Speicher der Kaufmanns-Wwe. Piratzki.
37 Boll-Speicher des Kaufm. H. May.
38 Pferd-Speicher desselben.
39 Wach-Speicher der Kaufmanns-Wwe. Meyer, geb. Michelly.
40 Mond-Speicher derselben.
41 E: Kalkspeicher des Kaufm. Heinrich Krause, Koggenstraße 22/23.
42 E: wie vor. — Speicher.

— Reifschlägerstraße. —

43. 44 Freier Platz
45 (u. Bohlwerkstr. 8—10) Städt. Speicher
46 Städtischer Zaun.
47 Krahn-Speicher der Stadt.

— Durchgang zur Bohlwerksgasse. —

**Lavendelstraße.**

— Wiese. —

1 E: Partic. Franz Mokath in Nr. 1c. — Schablonski, Schneid. Auguste Kelter, Krankenpensionat. Kulschies, Reisend. Brand, Postill. Kösling, Fact. Hollasch, Teppner. Former. Krispien, Mokath, Maur. General, Jouppien, Schmiedem. Haase, Schutzmann. Ewert, Feuerwehrm. Schönsee. Brebeck, Ard. Kugge, Ziegahn, Rosteck, Hildebrandt, Haase, Wwen.

1a E: wie vor. — Sembrowski, Lohndien. Hasenpusch, Schutzmann. Kretschmer, Minuth. Schweiger, Schlosser. Holzki, Kluge, Schneid. Ritter, Fact. Schnalke, Maurer. Hinz, Schuhm. Lange, Feuerabend, Scheffler, Neumann, Wwen.

1b E: wie vor. — Bischoff, Heizer. Neumann, Woitzuck, Schneid. Stegitz, Eggert, Tischl. Finselberger, Müller. Bogen, Töpfer. Szpakowski, Fact. Kirschnick, Diener. Menk, Kutscher. Griebat, Postschaffn. Heidemann, Portier. Preuß, Schutzm. Link, Schloss. Pauluhn, Schuhmacher. Bischoff, Näherin. Lösch, Wwe.

1c Particulier Mokath E. — Hindersin, Zimmerm. Stange, Bur.-Geh. Stange, Reisender. Fink, Kaufm. Arndt, Maler. Karschuck, Oberlehrer. Sarawinski, Kanzl.-Geh. Frank, Schneidermeister. Kurepkat, Hindersin, Wwen.

2 Handelsgärtner H. Link E. — Mewius, Schneider. Frieseke, Kaufm. v. Raczynski, Prem.-Lieut. Weingärtner, Maschinentechn. Rzechtalsky, Schuhm. Naujock, pens. Beamt. Wernick, Rentière. Brüser, Näher. Baltrusch, Junius, Wellner, Ww.

2a E: wie vor. — Krause, Eisenb.-Secr. Fink. Particulier. Popp, Rent.-Wwe. Ehlert, Geschäftsführ. Bluhm, Steuererheber. Zeibig, Wwe.

— Wagnerstraße. —

3 E: Bauunternehmer Simon, Tragheim. Kirchenstr. 4g. — Wasserberg, Bankassist. Reich, Commis. Spellerberg, Schuhm. Schwedersky, Postpackmstr. Borchert, Friseuse. Schulz, Frl. Schulz, Haberland, Wettkus, Marquardt, Wwen.

3a E: wie vor. — Degenkolb, pract. Arzt. Herrmann, Müller. Strade, Privatier. Prawitz, Bäckermstr. Eder, Postschaffner a. D. Mellenburg, Locomotiv-Führer. Schmidt, Schlosser. Brombeck, Valentin, Gebatis, Wwen.

— Besselstraße. —

4 E: Rentier R. Lind, Besselstr. 2. — Conrad, Lehr.-Wwe. Prof. Dr. Zander. Dr. Armstädt, Oberlehr. Retzlaff, Assess. Kopper, Steuersecr. Ueberlender, Kfm. Konrad, Halter, Wwen.

4a E: wie vor. — Kiesing, Kaufmann. v. Tilly, Stadtsecret. Meyerowitz, Frl. Scharkies, Näherin.

4b E: wie vor. — Exler, Capitän. Neumann, Malermstr. Diosegi, Postsecret. a. D. Schulz, Kaufm. Badt, Kanzl.-Rath. Link, Schimkat, Rentièren.

4c E: wie vor. — Böhm, Sec.-Lieut. Lemke, Wohlert, Schuzl. Stankewitz, Zimmerm. Schmadtke, Ger.-Vollz. a. D. Zahn, Musiker. Jülich, Schneidermstr. Tiltmann, Schaffner. Scholz, Steueranw. Hill, Fact. Kuhn, Frl. Glagau, Schulz, Wwen.

5 E: wie vor. — Haack, ehem. Höker Adam, Kaufmann. Kewitsch, Sattler Kewert, Postillon. Schröder, Steueraufseher. Behrendt, Gepäckr. Krause, Bureau-Diätar. Satorius, Wwe.

5a E: wie vor. — v. Prittwitz, Hauptm. Madeyski, Kaufm.-Wittwe. Erdmann, Postsecr. Carstens, Correspond.

6 E: Particul. Eichhorn in Nr. 6a. — Prang, Partic. Paschke, Depot-Vize-Feldwebel a. D. Hoffmann, Kaufm. Hamann, Kutsch. Meinhardt, Musiker. Will, Ober-Postassist. Griefert, Eisenb.-Werkmstr. Rogalsky, Kanzlei-Inspect. Hamann, Postillon. Korth, Müller, Rosencranz, Schuria, Albrecht, Wwen.

6a Particul. Eichhorn E. — Leonhardt, Schuhm. Schöl, Maurer. Dettmann, Gendarm a. D. Barteck, Kutsch. Schitteck, Landsch.-Beamt. Ladendorf, Kaufmann. Bewer, Postillon. Schutzhalter, Wichmann, Kuck, Wwen.

— Wiese. —

**Lindengrabenstraße.**

— Lindenstraße. —

1 Speicher des Kaufmann Kloth, Lindenstraße 31.

2 Fleischermeister Kurowski E. — Krysches, Zimmerm. Müller, Schmied. Schibath, Schankw. Unger, Schlosser. Kurowski, Gutzeit, Fleischer. Tichelmann, Schlosser. Klingenberg, Maur. Knorr, Sauerbaum, Dawidzeit, Factore. Alböck, Borowsky, Balzereit, Penk, Modelsee, Klein, Dauter, Kelch, Wwen.

3 E: Fleischermstr. Mirt'sche Erben. V: Fleischer Samariter, Vorderlomse 40. — Raschner, Fleischhändl. Haselein, Klein, Skotiky, Maler. Enderschett, Lackirer. Fischer, Milit.-Anw. Neumann, Grohnert, Schmiede. Beermann, Schneider. Conrad, Tischler. Neumann, Kaufm. Kirchhof, Factor. Rohrmoser, Klädtke, Wwen.

— Vorderlomse. —

4 Städt. Eigenthum.

5 Städt. Eigenthum. — Garten.

— Lindenstraße. —

**Lindenstraße.**

— Holzbrücke. —

1—3 Städt. Eigenthum. V: Apotheker Thorun.

1 Schlachthof. Rosengarth, Agent. — Städt. Speisehalle.

2. 3 Kleschies, Faßkellner. Enderweit, Kaufm. Rimke, Tischl. Wenski, Feuerwehrmann. — Comptoir des Kaufmann Reiter.

— Altstädtische Holzwiesenstraße. —
4 Hirsch-Speicher des Kaufm. H. Reiter.
5 Schafbock-Speicher d. Kaufm. H. Reiter.
6 E: Kaufmann Reiter in Nr. 16. — Heß, Arbeiter. Pirzuhn, Schankw.-Wwe.
7 Speicher des Kaufm. Steinger.
8 Sonnen-Speicher der Firma Blottner & Mühle.
9 Kleiner rother Speicher derselben.
10 Halbmond-Speicher derselben.
11—15 E: Synagogengemeinde. — Neue Synagoge. Loleit, Kastellan.
16 Kfm. H. Reiter E. — Hartmann, Arb.
17 Trauben-Speicher des Kaufm. Reiter.
18. 19. 20 E: Kaufmann Beek in Nr. 19.
18 Storch-Speicher.
19 Kaufmann Beek E.
20 E: wie vor. — Speicher.
21 Speicher u. Compt. der Firma v. Roy & Fast. Weidend. 14. Lapsien, Kutsch.
22 Rentier Carl Heinr. Dorno senior E. — Zilski, Kaufmann Knopf, Factor.
23 E: wie vor. — G. Wenk. Lütge. Kfl. Zachrau Commis. Schwinck, 2 Fräul. Laser Bohn, Wittwen.
24. 25 E: Kaufmann Heinrich Eggert. — Göthner, Prestien, Kaufl. Volkmann, Landwirth. Hilbert, Restaurat. Woske, Inval. Hansen, Bürstenfabrik. Woske, Sieverts, Groß, Timmler, Wittwen.
26 E: Pfarrer Theod. Kahle. — Reisch, Eichler, Kaufl. Bludau, Bautechniker. Markwitz, Bauunternehmer. Berding, Schiffslootse. Preikschat, Ob.-Telegr.-Assist. Schwenkner, Kfm.-Wwe. Häbler. Commis.
27 E: Dinter-Verein. V: Direct. Heinrich. Domstr. 23. — Schöttke, 2 Frl. Schöttke, Wittwe.
28 Holländer-Speicher des Kaufm. Kloth in Nr. 31. V: Schmidt, Secr. — GetreideGeschäft des Kaufmann Maibaum.
29 Fleischermeister-Wittwe Conrad E. — Conrad, Inspector. Krutsch, Architekt. Conrad, Fleischer. Korschnick, Wirthin. Conrad, Fräulein.
30 E: Maurermstr.-Wwe. Scherres. Tragh. Kirchenstr. 59. — Robert Meyhöfer, Kaufm. Oschinski, Bauführer. Bornholz, Bücherrev. Gerhard, Tischler. Kahlau, Schlosser. Schmidt, Kaufm.-Wittwe. Erbe, 2 Schneiderinnen. Wenk, Compt.-Frau. Polzien, Lootsenfr. Erbe, Wittwe.
31 Kfm. Oscar Kloth E. — Binder. Rent. Thulcke, Kaufm. Rautenberg, Wittwe.
— Lindengrabenstraße. —
— Honigbrücke. —
32 u. 33 Kaufmann Vogel E. — Vogel, Kaufm. Gnabs, Rentier. Ladzuweit, Radtke, Wagner, Commis. Neumann, Fleischermeister. Neumann, Fräulein.
34 Kaufmann Fritz Seidler E. — Samio, Gutsbes.-Wwe. Seidler, Handl.-Geh. Räther, Zarnikow, Wittwen.

Der freie Platz bis zur Holzbrücke ist Städt. Eigenthum.

**Litthauer Schulstraße.**

— Sackheimer Mittelstraße. —
1 Städt. Eigenthum. Schule für schwachsinnige Kinder. V: Lehrer Bauße. — Ruckpaul, Wittwe.
— Sackheimer Mittelstraße. —
2 E: Schuhmachermstr. Böhm Mühlenstraße 17a. V: Arb. Drams. — Röthlinger, Tischler. Kaczorreck, Schlosser. Brenner, Schuhm. Buchholz, Capitain. Lemke, Commis. Lettau, Rakowski, Kutscher. Friedrizick, Schuhmachermstr. Corneit, Schornsteinfeger. Schröder, Arbeiter. Tennigkeit, Wittwen.

**Litthauer Wallgasse.**

1 Kgl. Fortifications-Gebäude. — Klose, Wallmeister.

**Lizent-Bahnhof.**

E: Ostpreußische Südbahn. — Schönwald, Stat.-Vorst. Wesselinski, Stat.-Kassirer. Steffen, Telegr. Neumann, Herold, Stat.-Assist. Leß, Wagenmstr. Fischer, Bahnhofs-Restaurat. Herold, Wittwe.

**Lizentgrabenstraße.**

— Neue Reiferbahn. —
1a Schankwirth Haupt E. — Rink, Kfm. Thalau, Factor. Haupt, Wwe.
1b E: wie vor. — Picardi, Kanzl. Steinbacher, Steueraufseher.
1c Speicher des Zimmermeistr. Krüger in Nr. 1.
1 Zimmermeister Krüger E. — Vogtenberger, Ober-Ingenieur. Wolf, Obertelegr.-Secr. a. D. Spreu, Eisenbahn-Betriebssecr. Brand, Eisenb.-Assistent. Riek, Commis. Gusowius, Schliewen, Kaufl. Kerncheu, Bahnmstr. Lackmann, Plickert, Lehrerinnen Däbritz, Spreu, Wwen. — Bureau der Section V der Nordöstl. Baugewerks-Berufsgen.
— Hundrieserstraße. —
2 E: Kaufm. Louis Gendries, 1. Schanzenauerstr. 5. V: Wwe. Curtius in Nr. 2a. — Krohn, Locom.-Führer. Krohn, Handl.-Geh. Knorr, Schankw. Donner, Lange, Commis. Komorowski, Oberpost-Secr. Muchow, Steueraufs. Buchholz, Capitän. Komorowski, Lehrerin.
2a E: wie vor. — Mahraun, Kaufmann. Steputat, pens. Steueraufseh. Kreuzberger, Steueraufseh. Rumbier, Reg.-Baumstr. Curtius, Wwe.
2b Kfm. G. Fr. Lemke E. — Kretschmer, Post-Secr. a. D. Bajorat. Eisenb.-Stat.-Assistent. Bajorat, Rent. Lemke, Handl.-Geh. François, Lehrerin. Bajorat, Frl.
2c Freier Platz zu 20.
3 E: Rentier Carl Groth. V: Kaufm. Hülse. — Schröter, Lehrer. Nell, Ingenieur. Barth, Privatier. Madsen,

Comtorist. Reuter. Kaufmann. Mohr, Eisenb.-Secr. Strauß, Commis. Schaul, Eisenb.-Bür.-Diät. Pank, Ober-Ingen. Fenselau, Frl.

3a Kfm. Mattern E. — Wischke, Schiffsrheder. Renner, Frl.

4 Partic. Rich. Büttner E. — Borkowski, Postamts-Vorst a.D. Sumpf, Fleischermeister. Fischer, Ober-Ing. Hoffmann, Vorst, Condit. Backhaus, Ingen.

4a E: Frl. Luise Wallner, Prinzenstr. 10. Grimm, Eisenbahnsecret. Becker, Procurist. Nithack, Buchhalt. Wolff, Polizei-Secr. Guhl, Commis. Brüfer, Handl.-Geh. Wittke, Stat.-Assist. Domnick, Hausen, Capitän. Guhl, Geschäftsag. Kuster, Rehbach, Wwen.

— Mittelgrabenstraße. —

Partic. Aug. Frey E. — A. Hömpler. Eisenb.-Secr. Föllmer, Kaufm.

6 Böttchermeister Eich E. — Sujatta, Meyer, Wwen.

7 Böttchermeister Deike E. — Jeschke, Böttcher. Albrecht, Einnehmer. Voigt, Fact. Seidler, Böttcher. Kollien, Frl. Neumann, Wwe.

8 Fräul. M. Willbrandt E.

9 Schmiedemstr. Radau E. — Tollkühn, pens. Lehrer. Strönisch, Wwe.

10 Restaurateur Ernst Neumann E. — Neumann, Jeglinski, August, Lehrer. Hanelt, Buchhltr. Böttcher, Capitän. Gajewski, Landmesser. Neumann, Wwe.

11. 12. Schiffsmakler Peters (Frau) E. — Wernick, Handl.-Geh. Schöttke, Peters, Kaufl. Guester, Bahnpackmstr. Wentz, Steueraufseh. a. D. Hildebrandt, Commis. Hildebrandt, Wittwe.

13 E: Kaufm. Paul Klein. — Werner, Maurer. Grohnert, Schuhm. Neumann, Schuhmmstr. Hobucher, Commis. Klein, Schankw. Polligkeit, Factor. Gossing, Maurer. Neumann, Schuhm. Schirr, Arb. Koßmann, Schneiderin. Voß, Wwe.

— Lizentstraße. —

## Lizentstraße.

— Lizentgrabenstraße. —

1 Conf. Preuß E. — Carl Preuß, Comm. — Robert Kleyenstüber & Co., Bureau.

2 Reifenschlägermstr. Zimm E. — Paschke, Frachtbestätiger. Gätsch, Arbeiter.

3 Schankw. Aug. Ziegler E. — Fleischer-Obermeister Keitel.

4 E: Kaufm. Dörksen, Altst. Langg. 33. V: Segelmacher Ernst Benrowitz. — Schröder, Barb. Odszuck, Factor. Sawitzki. Kaufm.-Wwe. Rogge, Segelm. Haak, Wäger-Wwe. Radau, Kutscher.

5 Kaufl. Julius und Wilh. Hellgardt E. — Domnick, Maschinist. v. Riesen, Hafflootse. Passarge, Kaufm.

6 Fräul. Marianne Jesser E. V: Kaufm. Heinr. Jester. — Kolbe, Tessun, Comm. Köster, Capitän. Sarger, Schlemminger, Arbeiter.

7 Restaurateurin Frl. Mey E. — Kuhnert, vereid. Kornmstr. Köthner, Kaufmann. Kloß, Factor. Stirlo, Commis. Kuhnert, Lehrerin. Kromat, Wirthin. Mey, Wwe.

— Neuer Graben. —

8 Kaufm. Hörnke E. — Lindenau, Hafenmeister. Erdtmann, Preutschkas, Stockmann, Anders, Commis. Barck, Hafflootse. Hellgardt, Partic. Bast, Wirthin. Hellgardt, Frl. Knebel, Wwe.

9 E: Fleischer-Obermstr. Keitel in Nr. 3. — Zacharias, Kaufm. Dogge, Schankw. Georgensohn, Mont. Börschke, Dogge, Wittwen.

10 Fleischermstr. O. Seidler E. — Dahlhoff, Bruks, Fleischer. Seidler, Frl. Sokolowski, Lascheit, Wwen.

10½ Speicher der Kaufl. Emil Zobel und Hugo Krause.

11 Ehem. Gutsbesitzer Kuhn E. — Herbst, Commission. Imlau, Schneid. Steffeck, Hafflootse. Hoffmann, Schiffer. Demant, Restaurateurfrau.

12 Schankw.-Wwe. Giehr E. — Buchhorn, Stat.-Assist. Stobbe, Schmied. Giebaty, Stellm. Neumann, Schneidermstr. Bergau, Chmarowski, Wwen.

13. 14 Firma T. Lindtner & Co. E. — Haubold, Gen.-Agent. Maser, Schlosser. Buchholz, Factor. Buchholz, Tischler. Schöneck, Segelm. Zuwachs, Maser, Eggert, Stamm, Wwen. — Kohlen-, Coaks-, Roheisen-, Import- und Speditions-Geschäft der F Lindtner & Co.

14b E: wie vor.

15 E: wie vor.

— Holländerbaumstraße. —

16 E: wie vor. — Lagerplatz.

## Lobeckstraße.

— Kalthöfische Straße. —

1a E: Kfm. B. Simon, Sternwartstr. 26. — Titius, Prov.-Beamt. Faust, Klempn. Landow, Instrumentm. Grönert, Matrose. Gröhnert, Dreh. Faust, Schlosser. Böttcher, Maurer. Groß, Inval. Grönert, Form. Grenz, Büchsenmach. Laggies, Schutzm. Wiechert, Kaufm. Sieg, Commis. Fitkau, Partic. Broschke, Klempner. Marx, Wollmann, Grenz, Frl. Sieg, Schneiderin. Marx, Schütz, Wittwen.

1 Frau Rentière Gemnich E. — M. Grohnert, Kaufm. Bromberger, Gemnich, Rentiers, Schimmelpfennig, Rentiere. Chrzescinski, Wallach, Frl. Gemnich, 2 Frl. Schimmelpfennig, 2 Frl.

2 E: Wittwe Julie Bolte, Rippenstraße 17 c. — Sommerey, Gen.-Landsch.-Secr. Andrasch, Zimmermeister. Hilbert, Amts-Ger.-Raths-Wwe. Nissen, Administrator. Tyran, Stadt-Bautechn. Kalinowski, Kühn, Pfarrer-Wwen. Andrasch, Lehrerin. Hilbert, Friedrich, Fräulein. Nebelung Rentière.

3 Kaufmann Louis Neubauer E. — v. Schack, Pr.-Lieut. Clauß, Garnison-

Bauinspector. Sternberg, OLG.-Rath. Neubauer, Kaufm. Huschke, Fräulein.

4 E: Rentier Aug. Aderjahn, Tragh. Kirchenstr. 6a. — V: Kaufm. Samel, Kalth. Str. 12. — Schulz, Kreisbauinspector. Wiechmann, Architect. Heinemann, Amtsger.-Rath. Schmidt, Amtsger.-Rath-Wittwe.

4a Partic. Adolph Neumann E. — Driedger, Kfm. Bäumler, Red. v. Rehbinder, Postsecr. Stebert, Pfarr.-Wwe. Pied, Baumstr.-Wwe. John, Gerichts-Dir.-Wwe.

5 Wwe. Kasekowski E. — Borrmann, Wichmann, Kellner. Pranskat, Schutzm. Krieger, Liedtke, Schuhmacher. Groß, Buchdr. Laurinat, Brigadeschreiber. Oehlenberg, Aufwärterin Friedrich, Frl. Selert, Kutscher. v. d. Herberg, Appanowsky, Guzeit, Freudenreich, Wittwen.

6 E: Fleischermeister Barowski, Königstraße 35. — Scheffler, Kaufm. Retschkowski, Kanzlist. Scheffler, Friseur. Krause, Bur.-Gehilfe. Hoppe, Reg.-Anwärter. Grabowski, Buchhalter. Scharfenort, Musiklehrer. Röckner, Landschafts.-Diät. Unruh, Schneider. Belgard, Schuhm. Escher, Maschinenmeister. Matschut, Maurer. Blaumann, Oberlazarethgeh. Zimkeit, Fact. Scheffler, Ziegler. Liebe, Krankenpflegerin. Jensen, Lentz, Lehrerinn. Nitschmann, Gutsbes.-Wwe. Lenz, Hauptm.-Wwe. Endrigkeit, Schönefeld, Schliepe, Jacoby Adebar, Muschkowski, Wwen. Krause, Wirthin. Post, Scharfenort, Schneider. Gottschalk, Masseuse.

7 E: Kaufmann H. Schneidereit, Kasernenstraße 4/5. — Funk Oberlehrer. v. d. Trenck, Oberlandesger.-Rath. Becker, Zimmer- und Maurermeister. v. Glasow, Wwe.

8 Prakt. Arzt, Dr. Erdmann E. — Tolkmitt, Obertelegr.-Assistent, Schlunck, Partic. Kienapfel, Ingenieur. Matowski, Protraitmaler. Lange, Lehrer. Quasowski, Wobeser, Lehrerinn. Neumann, Löffe, Fräulein.

9 E: wie vor. — Haase, Partic. Schäfer. General-Landsch.-Secr. Thamaschky, Partic.-Wwe. Schäfer, Rentier. Kalinowski, Tanzlehrer. Hübner, Lehrerin. Kelch, Rupp, Rentiere. Cruse, Majors-Wwe. Kühn v. Jasti, Lehrerin. Kelch, Lehrerin. Moser, Schulze, Fräulein. Meyer, Wittwe.

10 E: Königl. Hofschornsteinfegermeister-Wittwe. Kirchner, Augustastr. 18. — Dr. Kirchner, Oberstabsarzt. Wiese, Tischler. Willenbücher, Ger.-Director-Wwe. Nitschmann, Rechtsanw.-Wwe.

10a E: Kaufm. Julius Gebauhr, Königstraße 68/69. — Toussaint, Rentier. v. Wittich, Geheimr.-Wwe. Schrötter, Rentiere.

11 E: wie vor. — Hohenstein, Rey, Kutscher. Wisynewski, Factor. Liedtke, Arbeiter. Rey, Wwe.

12 E: wie vor. — Sabatin, Arb. Störmer. Groß, Wwn. Störmer, Fräulein. Godau, Sacklowski, Plätterinnen.

— Königstraße. —

13 E: Frl. Marie Koschinsky in Nr. 23. — Freitag, Zeichenlehr. Schöneberg, Landessecretär.

13a Landwirth Aug. Hinz E. — Lange, Lehrer. Taureck, Postassist. Sieber, Referendar. Frank, Ger.-Assessor. Spangenberg, Commis. Taureck, Postgeh. Dauter, Arb. Taureck, Rector-Wwe.

14 E: Böttchermeister Gust. Lessing, Friedrichstr. 14. — Neuhaus, Professor. Röckner, Gesanglehrer. Kalender, Bierhändl. Kirstein, Rechnungsrath. Fabian, Kaufm.-Wwe. Laue, Wwe.

14a E: Dr. Unterberger, Königstr. 63. — Dr. Steltner, pract. Arzt. Rawicz, Oberförst.-Wwe. Preß, Pfarr.-Wwe.

14b Professor Dr. Schubert E. — Witt, Kaufm. Rausch, Professor. Wagner, Lohndiener. Zimmer, Schuhm. von der Trenck, Majors-Wwe. v. Rohde, Gutsbesitzer-Wwe. v. d. Trenk, 2 Fräul. v. Sanden, 2 Frl. Simmat, Wienhold, Witt, Kull, Wwen.

14c E: Klempnermstr. Heintze, Jägerhofstraße 9. — Besmöhn, Gerichts-Secr. Quednau, Factor. Schmidt, Partic. Perkuhn, Oberpostsecr. Behrendt, Particul. Darge, Drehorgelspieler. Rose, Lieuten. Hintze, Offizier. Groß, Aufwärterin. Schütt, Lank, Wwen.

14d Kaufm.-Wwe Buzello E. — Supplitt, Rent.-Wwe. Bilio, Rentier. Podlech, Gymn.-Lehrer. Supplitt, Fräulein.

14e E: Kaufm. G. Dreyer, Schönberg bei Nikolaiken. — Dr. Schwidop, Professor. Schickert, Rentier. v. Skotnicki, Lieut. a. D. Schwiedop, Kaufm. Schönwald, Rentier.

15 Rendant Hugo Nickel E. — Ahlemann, Kgl. Oberförster a. D. Stobbe, Kfm. Luckenbach, Buchhalter. Tielich, Mus. Müller, Klempner. Friese, Versich.-Beamt. Jandt, Stadthauptk.-Kassirer. Radau, Fact. Birr, Stadthauptk.-Buchh. Wittulski, Zeichenlehrerin, Görig, 2 Frl. Büttner, Bürgermstr.-Wwe. Krohnert, Harder, Wittwen.

16 E: wie vor. — Knopp, Proc. Czizkat, Schuhm. Lokowandt, Oberl.-Gerichts-Secr. Voigt, Landg.-Dir.-Wwe. Paape, Bürgermstr.-Wwe. Grohnert, Brauereibesitzers-Wwe. Rimker, Tischler. Pape, Grohnert, Commis. Klein, Bierhändl. Fritzenberg, Gutsbes.-Wittwe. Mau, Amtsger.-Raths-Wwe. Wolter. Arb. Paris, Miegel, Frl.

17. 18 E: Bauunternehmer Koschinski, Knochenstr. 6. — Wolff, Telegr.-Secr. A. Kolleck, Schuhm. Pötz, cand. jur. Schweiger, Oberpostsecr. Schultze, Kass. Rud. Jacob, Schornsteinfegerm. Bern-

hard, Schriftst. C. Bernhard, Gesanglehrerin. Metau, 2 Näherin. Wilhelm, 2 Frl. Körner, Frl. Körner, Wolff. Wwen.
19 Maur.-Wwe. Fröse E. — Fröse, 2 Maur. Florian, Drechsler. Hotopp, Schäftezuschneid. Gronau, Schriftsetz. Krause, Musiker. Dallkow, Aufwärterin. Koslowski, Gronau, Jäger, Böhnke, Schulz, Wittwen.
20. 21 Partic. Heinr. Ruhmland E. — Kaluza, Professs. v. Lichtenberg, Oberstlieut. Wagner, Rentier. v. Wnorowski, Reg.-Secr. Herholz, Buchh. v. Wnorowski, 2 Frl. v. Wnorowski, Lehrerin. Schulz, Näherin. Linck, Gutsbes.-Wwe. Matz, Kaufm.-Wwe.
22. 23 Partic. Koschinsky'sche Erben E. — Koschinsky, Kanzlei-Gehilfe. Kühn, Landsch.-Beamt. Kühn, Landw. Koschinsky, Uhrmacher. Herrmann, Wirthschafter. Dreher, Rentier. Koschinsky, Musiklehrer. Heimbs, Bautze, Schieritz, Frl. von Arnim, 2 Frl. Ritter 2 Fräul. Koschinsky, 4 Frl. Pfeiffer, 2 Fräul. Frau v. Winterfeld. Krossa, Ober-Reg.-Raths-Wwe. Czygan, Apotheker-Wwe. Adebahr, Heimbs, Wwen.
24 E: Partic. Venohr, Herbartstr. 1. — Gruschke, Landgerichts-Secr. Haase, Rendant. Reisewitz, Intend.-Secr. Denzin, Bur.-Assistent. Döring, Grunwald, Kaufl. Buchhorn. Bur.-Direct. a. D. Gothmann, Crim.-Schutzm. Matz, Bäckermstr. Mannheim, 2 Frl. Jureit, Frl. Millarz, Baumstr.-Wwe. Kroll, Denzien, Hundsdörfer, Wwen.
25 Stadtsecr. Leu E. — Serbin, Architect. Augustin, Zahlmeister-Aspir. Weber, Schutzmann. Döring, Ober-Telegr.-Assist. a. D. Lutter, Fact. Grunwald, Kaufm. Bergau, Buchdruck. Petzold, Restaurat. Goldmann, 2 Frl. Liebe, Verkäuferin. Reske, Steiner, Brettner, Wittwen.

— Kalthöfsche Straße. —

### Löbnichtsche Bauhofsgasse.

1 Städtischer Speicher.
2. 3 E: Kaufmann Herm. Goldberg, Klosterstraße 4. — Wolff, Referent, Felix Jacobsohn, Kaufm. Schwarz, Schutzm. Hoppe, Vergolder. Fischer, Schriftst. Fischer, Kutsch. Schwenkler, Ger.-Diener. Rösner, Comm. Lindenau, Fact. Kasimir, Näherin. Kasimir, Krause, Wittwen.
4 E: Partic. Neumann, Yorkstraße 4. — Kaschub, Invalide. Kaschub, Agent. Lukat, Arbeiter. Kaschub, Agentin. Drews, 2 Wittwen.

### Löbnichtisches Hospital.

(siehe Klosterstraße).

### Löbnichtsche Hospitalstraße.

— Löbn. Langgasse. —

1 Kaufmann Papke E. — Adam, Tippel, Porzellanmaler. Kretschmer, Kellner. Petz. Maschinenschl. Weißbecker, Kolozig, Feuerwerker. Adam, Frl. Heymuth, Wwe.
2 E: wie vor. — Weck, Bäckermeister. Quittowitz, Tischler. Neumann, Hosius, Factore Henseleit, Schlosser. Triebel, Schneider. Klein, Frl. Neumann, Wwe. Barkowski, Hökerwwe.
3 Freier Platz.

— Klosterstraße. —

4 Rentier Matzkeit E. — Maaß, Bürstenmach. Borrmann, Neumann. Schneidermeister. Karkowski, Priv.-Secretär. Raudschus, Schachtmeister, Odebrett, Radke, Konditorgehilfen. Braunfisch, Hansen, Fräulein.
5 Amalie Lange E.

— Löbn. Langgasse. —

### Löbnichtscher Kirchenplatz.

— Pauversteig. —

1 Löbnichtsche Kirche.
2. 3 E: Löbnichtsche Kirchengemeinde. — Baumann, Pfarrer. Kirstein, Parrer-Wwe. Hennig, Wwe.
4 E: Rector-Ww. Wlozka. Löbn. Langg. 43. — Bunk, Privatier. Gallathe, Comm. Lange, Wirthschafterin. Kopphammel, Wwe
5 E: Wwe. Zilian E. — Zilian, Eigenthüm. Dyck, Kfm. Bergau. Landsch.-Diätar. Finke, Werkführer.
5a E: Rechtsanwalt Kamm, Kneiphöf. Langgasse 4. — Schönrade, Techniker. Hoffheinz, Superint.-Wwe. Rabe, Rent. Hoffheinz, Frl.
6 E: Partic. Rettig, Theaterstraße. 9. — Scheffler, Schuhm. Schwarz, Tischl. Höhne, Braumeister. Kreutz, Kutscher. Gregorius, Frl. Lateit, Arb. Simleit, Wwe.
7 E: Kfm.-Wwe. Schmidt, Löbn. Langgasse 39. — Kossin, Fact. Spruth, Gesindevermietherin. Thiedemann, Kutsch. Jedamski, 2 Frl.
8 E: wie vor. — Radau, Fact. Wagner, Kasper, Christ, Schuhm. Pörschke, Näherin. Bajohr, Frl. Rauschnick, Arb. Rauschnick. Kasper, Wwen.
9 E: wie vor. — Speicher.

— Löbn. Unterbergstraße. —

10 E: Löbn. Kirchen-Gemeinde. — Nietzki, Geh. Justizrath, Landger.-Director. Michalick, Prediger. Borchert, Aufwärterin. Schäfer, Borchert, Wwen.
11 E: wie vor. — Alexander, Küster, Becker, Wwe.

— Löbn. Predigerstraße. —

12 Städt. Eigenthum. — Kraska, Contr. Link, Kellermeister, Knoblauch, Verw. Hesse, Kaufm.-Frau. Thießen, Frl.
13 Malermeister Liedtke E. — Benkmann, Zimmermann. Schellenberg, Schlosser. Wolff, Commis. Baumgart, Factor. Pauluhn, Steinbacher, Tischl. Riegel, Schuhm. Wolff, Steueraufseher. Fröse,

Kaufm. Gniewosz, Händler. Stobbe, Sängerin. Prinz, Frl. Prinz. Wwe.
— Löbn. Kirchenstraße. —

**Löbnichtsche Kirchenstraße.**

— Löbn. Oberbergstraße. —

1. 2 E: Instrumentenmach. Pieper, Löbn. Langgasse 42. — Bludau, Steinke, Riemann, Schneider. Aktun, Höker. Kirschnik Schuhm. Tautories, Factor. Bartsch, Böttcher. Potreck, ehemal. Bäckermstr. Heinrich, Zimmerm. Klein, Maler. Ditschuneit, Uhrmacher. Wichmann, Maurer. Pfesser, Schlosser. Bessel, Diener. Fromm, Böttcher. Oberpichler, Buchhalter. Guß. Wölk, Näherinnen. Eitelsberger, Schneiderin. Kollberg, Jeckel, Rendzewitz, Oberpichler, Wittwen.
3. 4 (u. Wernerstr 8 u. 9) E: Schlossermeister Wilh. Grodde, Sackh. Kirchenstraße 24. Koch, Bahnbeamter a. D. Helbig, Seifensiedemeist. Sahm, Sczepanski, Tischl. Reimer, Schneidemüll. Weiß, Bur.-Assist. Bewernick, Wwe.
5 (u. Wernerstraße 7). Schlossermeister Schmeißer E. — Harmgardt, Tapezierer. Salewski, Hausabriesträg. Boßmann, Schuhm. Bajohr, Holzbldh. Lemke, Fischer, Schuhm. Wichmann, Görke, Kutsch. Neumann, Schneidermeister. Schiffer, Buchdr. Volz, Maurer. Kinder, Tischl. Briesborn, Factor. Kieselbach, Buffetier. Radtke, Müller, Näherinnen Neumann, Siebert, Fräul. Bajohr, Verkäuferin. Kaminski, Kristall. Schumann, Gedatts. März, Stobbe, Tolksdorf, Knorr, Wwn.
— Löbn. Kirchenplatz. —
6 E: Richard Hermann, Mauerstr. 10. — Speicher.
7 E: Kaufm. Kloht, Lindenstr. 31. — Reimann, Bierhdlg. Geschke, Schugs, Fact. Fischer, Günther, Bildhauer. Hensel, Musiker. Grube, Schneider. Grossin, Buchdr. Hellwig, Arbeiter.
8 ehem. Bäckermstr. Trunsky E. — Ferlau, Schreiber. Domel, Krause, Arbeit. Mohr, Kämpf, Graf. Wittwen.
— Löbn. Oberbergstraße. —

**Löbnichtsche Kirchhofstraße.**

1 E: Frl. Wirbel, Löbn. Oberbergstr. 6. Galling, Schmied. Kaselowski, Näherin.
2. 3. 4 Brauereibes. Hintze E. — Godusch, Arbeiter. Hintze, Wittwe.
5 E: Hauptm. Wwe. Töpel. Löbn. Predigstraße 5. — Töpel, Rentier. Kadjuhn, Particulier. Lossau, Glaser. Bast, Händl. Buttkus, Schachtmstr. Koslowski, Ww.
6 Kaufm. Neumann (Frau) E. — Gelhaar, Kutscher. Horn, Nähse, Factor. Bleier, Schneiderin. Bleyer, Eisenblätter, Josepeit, Kreding, Eder, Endrigkeit, Schmolke, Wittwen
7 Schmiedemstr. Marquard E. — Scholz, Commis.
8 (u. Katzensteig 1) E: Eigenth. Ruhmland, Lobeckstr. 20/21. — Richter, Theaterinspicient a. D. Schieder, 2 Fräul. Skupsch. Wittwe.
9 E: Heinrich Ruhmland, Lobeckstr. 20/21. — Rehfeld, Berger, Luka. Hunt, Ziffer, Factore. Sasse, Fleischer. Herrmann, Schröder, Schuhm. Wölki, Schlosser. Mertinkat, Fleisch. Gaßmann, Schneid. Adersch, Maler. Vogel, Kutsch. Stöpke, Töpfer. Strauß, Schneidermstr. Ullmann, Schauspielerin. Schmidt, Falkenau, Schneiderinnen. Wichmann, 2 Näherinnen. Moor, Behrendt, Frl. Wichmann, Rohfleisch, Mandel, Ziffer, Balzereit, Endrigkeit, Jungeleit, Schönwald, Gröning, Schröder, Janzen, Rudschat, Wittwen.
10 E: Kaufm. Teuke, Sackh 50. — Weise, Schuhm. Sulz, Müller. Bähr, Fleischermstr. Krause, Fleischer. Frey, Inv. Wittke, Näherin.
— Löbn. Oberbergstraße. —

**Löbn. Langgasse.**

— Mittelanger. —
— Löbn. Tränkgasse. —

1 Zur Straßenverbreiterung abgebrochen.
2 E: Hofgärtner Wöde, Altroßg. Predigerst. 2/3. — Thomaschewski, Restaurat. Döring, Supern. Döring, Litograph. Rogazki, Agent für Gesinde. Kuhn, Commis. Schröder, Klempn. Thies, Tanzl. Rogazki, Agentin Tietz, 2 Frl. Döring, Kullick, Frl. Schiemann, Schuhmacher-Frau Sablonski, Schneiderin. Tietz, Schirrmacher, Kosinowski, Wwen.
— Löbn. Hospitalstraße. —
3 (u. Hospitalstr. 5) E: Schäftefabrikant Carl Schmidtke, Löbn. Langgasse 10. — Teike, Restaurateur. Kähler, Buchb. Lemke, Militär-Anwärter. Schmidtke, Frl. Asche, Meierin. Teike, Wwe.
4 E: Weinhändler Gg. Lütjohann, Münchenhofstr. 12. — Plew. Rudat, Schneidermstr. Stadie, Maler. Waschulewski, Prengel, Schloss. Stuhlemmer, Restaur. Molles, Commis. Ziesla, Dreyer, Tischler. Busch, Diezel, Maurer. Derschewski, Bremser. Sawitzki, Zimmerm. Pöppke, Freiwald, Factore. Schulz, Schmied. Neumann, Fräulein. Fürst, Wirthin. Kohnert, Wwe.
5 (u. Klosterstr. 15) E: Tischlermstr. W. Meitz, Heumarkt 12. — Balzer, Tapez. Hälsig, Chorist. Schober, Assec.-Desp. Conrad, Reisender. Wenger, Wwe.
6 (u. Klosterstr. 14) E: Kaufmann Rob. Franz, Börsenstraße. 16. — Förster, Reisender. Zastraun, Commis. Kraffert, Schlosser. Brück, Schriftbauer. Just, Kellner. Dombrowski, Kutscher. Just, Agent. Bergau, Stamm, Schulz, Romeike, Schneider. Hildebrandt, Tabakschneider. Pest, Schneiderm. Schulz, Landien, Maler. Bugge, Kupferschmied.

Fichtelmann, Hafenpusch, Frl. Raps, Kraffert, Wwen.
7 (u. Klosterstr. 13) Bäckermstr. E. Schulz E. — Markgraf, Lehrer. Klemowitz, Tapezierer. Packmohr, Rattei, Factor. Ottmann, Secret. Mohr, Schneider. Thiergart, Bäcker. Gerstewitz, Musiker. Dingfeld, Schlosser. Meinert, Schirmarbeiter Groß, Frl. Gerstewitz, Wirthin. Breyer, Groß, Will, Wwen.
8 Schuhhändler Ehlert E. — Klang, Kellner. Tabel, Müller, Fact. Neumann, Todtenhaupt, Maler. Schmekies, Zink, Paukstat, Bacher, Langell, Wiepening, Zimmerl. Fuchs, Töpfer. Oschkinat, Brenkisch, Kochanowski, Schneider. Schilling. Ademeit, May, Schuhm. Krezer, Tischler. Reichert, Telegr.-Geh. Mikinn, Naujoks, Maurer. Hellwig, Schmied. Kropoll, Ziegler. Dambrowski, Seiler. Buchhorn, Hotelier. Klang, Bierhändler. Castell, Schuhmachermeister. Becker, Schöneberg, Näherinnen. Weber, Ulrich, Behrendt, Schöneberg, Wwen.
9 E: Geschwister Seike, Wrangelstr. 9. Kleefeld, Schuhm. Migge, Kaufmann. Rosner, Schadwinkel, Maurer. Kochanowski, Maschinenb. Kröhnert, Jorzig, Sommerfeld, Tischler. Krause, ehem. Kaufm. Büttner, Kupferschmied. Kolombe, Factor. Bischof, Frl. Berdau, Weiß, Schneiderinnen. Borowski, Berdau, Bannicke, Wwe.
10 E: Maurermstr. O. Schröder, Oberlaak 21a. — Preuß, Maler. Rieß, Schneider. Stolzenberg, Auctionator. Tauregg, Buchbinder. Christopher, Feuerwerker. Christopher, Polizei-Hilfsarb. Paslack, Fleisch. Szilinski, Schankw. Schmidtke, Schaftfabrikant Jeromin, 2 Frl. Holzmann, Plätterin. Woynack, Preuß, Röhl, Schiborr, Jorst, Funk, Wwen.
11 Schäftefabrikant Pallapies E. — Schikus, Schneidermstr. Wohlfeil, Kaufm. Gagewski, chir. Instrumentenm. Reizki, Restaurat. Sakelski, Buchb. Bollien, Bankgehilfe. Pomerenke, Maler. Dorneth, Bollien, Frl. Schink, Näherin. May, Simolke, Wwen. Mathus, Wwe. (Restauration).
12 (und Klosterstraße 9) Kaufmann Brochowski E. — Brochowski, cand. theol. — B. Rausnitz, Watten- u. Essigfabrik.
13 (und Klosterstraße 8) E: Kaufmann Hugo Pensky, Vorderroßgarten 55. — Fischer, Mal. Bergau, Tischler. Erdmann, Töpfer, Kirsch, Haack, Schneid. Wunder, Schuhmachermeister. Goldau, Brunnenmach. Fischer, 3 Frls. Abers, 2 Frls. Deppner, Schimmelpfennig, Wittwen.
14 (und Klosterstraße 7) Schäftefabrikant Bekowski E. — Dr. Sturm, Zahnarzt. Grunwald, Uhrmacher. Minde, Schuhmacher. Schiel, Näherin. Woinar, 3 Frls. Woinar, Wittwe.
15 (und Klosterstraße 6) Wilke und Busch. Seifenfabrikanten E. — Quandt, Gruel, Kaufl. Gerlach, Normann, Frl.
16 Hof-Vergolder O. Voß & Sohn E. — Gutzeit, Geldbriefträg. Minkley, Bartel, Kaufm. Kiesler, Schäftefabrik. Thal, Commis. Gutzeit, Fräulein. Willnath, Wittwe.

— Bulatenstraße. —

17 E: Wwe. Schlenther, Tragh. Pulverstraße 12. — Stellmacher, Diener. Meyer, Fact. Pinner, Bouwain, Kaufl. Ehlert, ehem. Kaufm. Neumann, Verwalter. Lupp, Weinhändler. Krüger, Waschke, Tischler, Heinacker, Kutschenreuter, Commis. Gerhardt, Gubba, Schiemann, Buchdr. Gaidies, Drechsler. Gaidies, Malerfrau. Haak, Arb.-Frau. Pientke, Hochmann, Neumann, Stange, Stobbe, Frls. Harder, Samland, Kasprick, Lange, Wittwen.
18 E: Stat.-Assist. Louis Grohnert, Neuer Graben 4. — Balzer, Collect. Adamy, Schuhm. Manski, Kutscher. Fischer, Agent. Schäfer, Musik. Bolz, Schneid. Richter, Agentin. Maz, Restaurateurin. Schaar, Frl. Mattern, 2 Frls. Hering. Schaar, Hellwig, Wittwen.
19 E: Hartungsche Zeitung und Verlagsdruckerei (vgl. Münchenhofstr. 2). — Steinbach, Kfm. Kleinfeld, Böttcher-Wittwe. Loschke, Drechsler, Kleinfeld, Fräuleins.

— Münchenhofstraße. —

20 E: Möbelhändl.-Wwe. Schwarz, Münchenhofstraße 1. — Heinrich, Schankw. Mendel, Koch, Apotheker. Heinrich, Diätar.
21 Kfm. G. R. Scharmach E. — Dr. med. Berdrow, pract. Arzt. Schlösser, Baumeister. Fischer, Ingenieur.
22 Buchbindermstr. Jul. Heidemann E.—
23. 24 Bäckermstr.-Wwe. Großmann E.— Schäfer, Schuhmachermeister-Wittwe. Schäfer, 2 Maler. Stockmann, Factor. Ebersbach, Zimmermann. Kretschmer, Rohde, Bäcker. Sempf, Stutterheim, Schuhmacher. Gudde, Plätterin. Kreß, Stockmann, Wittwen.
25 E: Schüler Kurt Höhle, Kalth. Str 19. — Kühn, Schuhmmstr. Jasch, Bäckermstr. Treit, Kellu. Deckmann, Schneid. Glaubitz, Zimmerm. Kühn, Agentin. Schmidt, Engel, Lamottke, Wwen.
26 E: Pfefferkuchenfabrikant Rob. Schultz in Nr. 28. — Possekel, Kaufm. Schimanski. Wirthin. Fischer, 2 Fräulein. Meyers, Possekel, Wwe. — Puppesch. von L. Bannicke.
27. 28 Pfefferkuchenfabrik. Rob. Schultz E. — Braun, Klädtke, Nernheim, Bäcker. Grunenberg, Stadtbauaufseh. Schulz, Kfm. Vogel, Tietz, Frls. Vogel, Hüllmann. Wittwen.
29 (und Entengasse 7) Brauereibes. Leop. Krause E. — Dzwillo, Kanzl.-Geh. Schmidt, Steuersupern. Wölk, Diener.

Elwitz, Lehrer-Wwe. Conrad, Elwitz, Wittke, Dawillo, Fräulein. Zöllner, Massense. Wittke, Wwe.

30 E: Bäckermstr. Petersdorf. — Schmidt, Uhrm. Gravitter, Schuhm. Aschmoneit, Inspect. Markschies, Klempner. Rehfeld, Tischler. Zarm, Schneid. Wachsmuth, Schuhm. Kammer, Bierhändl. Kalweit, 2 Händl. Kelch, Bäckermstr. Brockmann, Hebamme. Bilio, Besitzerfrau. Krumm, Schröder, Arb.-Frauen. Pierko, Wwe.

— Entenstraße. —

31 Kaufm. Leop. Cohn E. — Alb. Cohn, Kaufm. Cohn, Kfm.-Wwe. Klietsch, Frl.

32 Kfm. Ruhnau E. — Perner, Stange, Fact. Weidukat, Wwe.

33 Wwe. Kalcher E. — Ruckstein, Tapez. Ebel, Restaurat.-Wwe. Lemke, Monteur. Wermuth, Kürschner. Lindtner, Matrose. Lepinat, Händler. Meller, Uhrm. Romeike, Bartel, Ebel, Fräul. Pranzkat, Wittwe. — Cigarren-Handlung von Großkopf.

— Tuchmacherstraße. —

34 Kaufm. E. Gruno E. — Böhm, Comm.

35 Restaurateur Heinr. Palakßt E. — Palakßt, Maler. Fröber, Händler. Strupkus, Müller. Differt, Töpfer. Jaguleit, Zimmerm. Rosteck, Schneider. Binder, Mertschuweit, Jäkel, Kutscher. Seddig, Aufwärterin. Markowski, Rehagel, Brausewetter, Mertschuweit, Wwen.

36 (und Unterbergstr. 2) Auctions-Commissar Meitzen E. — Möbel-Magazin und Commissionsgeschäft von Oscar Meitzen.

37 E: Kfm. Kaminski, 3. Fließstr. 42. — Stoboy, Reg.-Hilfsarb. Schwarz, Reisender. Gertz, Kaufm. Kroschinski, Friseur. Rudat, Telegr.-Assist. Möhrke, Fact. Warke, Näherin. Neumann, Frl. Neumann, Kaminski, Timm, Wwen.

38 (und Kirchenpl. 8. 9) E: Kfm. Schmidt (Frau) in Nr. 39. — Sembritzki, Privatier. Pohl, Kassierer. Petzold, Postassist. Krause, Pohl, Liedeka, Commis.

39 (u. Kirchenpl. 7) Kfm.-Wwe. Schmidt E. — Jacobsohn, Schusterius, Rentiers. Schusterius, 2 Frl. Jacobsohn, 2 Frl.

40 E: Particul. Rettig, Theaterplatz 9. — Knorr, Bür.-Vorst. Hinz, Kaufm. Aßmus, Commis. Obersteller, Tapez. Guttmann, Händler. Weber, Bierverl. Gludau, Zimmerm. Weber, Schneiderin. v. Hanstein, Zappka, Wwen.

41 (u. Kirchenpl. 5a) E: Rechtsanw. Max Kamm, Kneiph. Langgasse 35. V: Kfm. Harald Schmidt. — Holzweis, Reisend. Puschkat, Schmied. Behrendt, Tischl. Schmeties, Dank, Fact. Kallweit, Stepper. Morscheck, Näherin. Lippuk, Schifferfrau. Lemke, Genske, Wolff, Wwen,

42 (u. Kirchenpl. 5) E: Wittwe Amalie Zilian geb. Ruhmland. — V: Kfm. Lemke, Brodbänkenstr. 16 17. — H. Liebermann, Kfm. Pieper, 2 Instrumentenm. Pörschke, Rentier. Pörschke, Gutsverwalter.

43 (und Kirchenplatz 4) Rector-Wittwe Wloyka E. — Kleist, emer. Lehrer. Reimann, Musiklehrer. Pieck, Reisender. Dannat, Maur. Schimmelpfennig, Briefträger. Schweichler, Restaurateur-Frau. Pieck, Gesinde-Agentin. Schulz, Becker, Wittwen.

44 E: Rector Herrmann, Oberlaak 12—16. — Bombolowski, Schipper, Schneidermstr. Stropeit, Bludau, Factore. Dieckert, Schloss. Radschun, Schumacher, Schneid. Naps, Böttcher. Paulusch, Postgehilfe. Thiel, Elias, Röder, Maur. David, Tischler. Lilienthal, Böttchermeister. Bergau, Näherin. Wichmann, Kuschke, Wwen.

45 E: Monteur Pinkinelli, Altst. Schulstraße 6. — Hundrieser, Klempnermstr. Mattke, Sawotzki, Schuhm. Schweda, Bote. Neumann, Comptoirist. Heft, Tischler. Empacher, Clavier-Lehrerin. Blumenthal, Schneiderin.

46 Brauereibes.-Wwe. E. Ziegler, geb. Krebs E. — O. Ziegler, Kaufmann. Kowitsch, Tischler. Böhm, Factor. Scheiba, Schlosser. O. Grenz, Herren-Garderobier. Johanna u. Maria Ziegler, Frl. Kahlhorn, Koßmann, Taboschat, Wwen. — Papierhandlg. en gros & en détail von O. Ziegler.

47 Buchbinderm. Färber E. — Hübner, Schneidermstr. Wichmann, Schneider. Schäfer, Schulamtscandid. Rednarz, Zimmerm. Großmann, Kirchhofs-Insp. Witt, Arb. Weisel, Salewski, Pireß, Albrecht, Frl. Bombowski, Hübner, Wichmann, Näherinnen. Pireß, Faust, Wieskant, Wittwen.

48 Partic. Klähre E. — Dr. Kuhn, pract. Arzt. Beyer, Kaufmann. Krause, Commis. Unzer, Wettke, Frl. Pfeiffer, Geh. Reg.-Raths-Wwe. Kuhn, Wwe.

49 E: Kaufm. Alex. Nußbaum in Nürnberg. — Bessel, Kanzlei-Vorsteh. Bessel, Fräulein.

50 Fleischermstr. Lauvichler (Frau) E. — Schulz, Tischler. Knopka, Zimmerm. Gröger, Frost, Frl. Frost, Buchbindermstr.-Wwe. Huhn, Wittwe.

— Mittelanger. —

## Löbnichtsche Oberbergstraße.

— Wernerstraße. —

1 E: Kfm. Emil Schmeling, Krönchenstraße 10. — Weiß, Schneidermeister. Göde, Commis. Seeck, Insp. Schmeling, Kaufm. Fischer, Locom.-Führer a. D. Gleixner, Masseur. Lezim, Rosenbaum, Fischer, Albrecht, Schneider. Ohnezeit, Tischler. Telesch, Schlosser. Weiß, Frl. Rösler, Landien, Dittrich, Fischer, Simon, Wwen.

2 Restaurateur Rauschnick E. — Horn, Schneider. Weißel, Zimmerm. Graf,

Aufwärterin. Döblitz, Wamsat, Rudatis, Wwen.
3 Nähmaschinen-Fabrikant R. Musack E. — Koose, Reg.-Bur.-Diät. Lubbe, Kaufm. Lubbe, Wwe.
4 E: Frl. Hellwich, 3. Fließstraße 14. — Eisler, Kupferschmied. Thiel, Burcha dt, Maurer. Kerwat, Böttcher. Baumgart, Milit.-Anw. Kirschner, Händler. Knopf, Schuhm. Degner, Ansicher, Blanck, Schulz, Fact. Ehrenboth, Schneiderin. Zimmermann, Frl. Diericke, Brandt, Ww. — Löbn. Predigerstraße. —
5 E: Schutzm. Albert Glenz, Steind. Wallstraße 4. — Ubach, Kfm. Kopczinski, Schlosser. Koslowski, Schausp. Kühnappel, Kräuser. Start, Tischl. Schreiber, Zimmerm. Wermter. Hansabote. Wolff, Güterag. Schwenski, Kellner. Thies, Schuhmmstr. Röhrig, Schneid. Kohnert, Both, Pohl, Schmiede. Pahlke, Schuhm. Mildt, Schneiderin. Kohnert, Höchst, Wittwen.
6 (u. Kirchhofsgasse 1) Wwe. Wirbel E. — Schielke, Buchdr. Müller, Kupferschmied. Holz, Stolz, Fact. Hopp, Sattl. Michau, Fuhrhalt. Schielke, Wirthin. Nausoks, Schneiderin. Schumann, Walzer, Wittwen.
7 Braunstr. Schuldig E. — Stobbe, Kfm. Neumann, Stadtbauaufs. Liebert, Hoyer, Oehmke, Bäring, Schneider. Herrmann, Schuhm. Wittkat. Schuhmmstr. Görig, Commis. Warischaut, Steins. Bundzius, Schröder, Tischler. Engelhardt, Wagenführer. Godau, Fact. Werther, Kfm.-Ww. Weinholz, Neumann, Frl. Broßoski, Horn, Kalcher, Weinholz, Wwen.
8 Brauereibes.-Wwe. Haack E. — Haack, Braumeister.
9 E: Part. Albert Grigo, Magisterstr. 53. — Weege, Maur. Möhrke. Wohlgemuth, Arndt, Musiker. Klitz, Bäcker. Rokowski, Kutscher. Gerlach, Arndt, Mertsch, Fact. Leske, Neumann, Skerath, Hagelweide, Kugge, Wohlgemuth, Wwen.
10 Kfm.-Wwe. Pilaski E. — Pilaski, Weinhändler Knoop, Küfer.
11 E: wie vor. — Rudorf, Kutsch. Schmidt, Zimmerm. Strauß, Hasenpusch, Wwen.
12—14 E: Kfm. Willuzki, Knph. Langg 38. — Reinhold, Landmesser. Buchsteiner, Gastw. Krauskopf, Restaurat. Briese, Buchdr. Briese, Bildhauer. v. Werth, Pianist. Stolpe, Tischl. Müllerkowski, Schmied. Fromm, Böttcher. Reske, Maler. Müller, Maschinist. Christupeit, Bartel, Berger, Briese, Reinhold, Fact. Hasske, Kutsch. Lippka, Höker. Wermke, Gladau, Hufenbach, Schneider. Fallat, Pokar, Krause, Ankermann, Hundrieser, Schuhm. Berger, Drechsler. Lau, Popp, Schikorra, Meuschelt, Gallinat, Schloss. Grubert. Schack, Schuhmmstr. Zimmermann, Arendt, Krauskopf, Warmbier, Wittwen.
15 Bäckermstr. Schlicht E. — Keßler, Bäcker. Krause, Zuschneider. Lankau, Postassist. Beyer, Frl. Bachmeyer, Wwe.
16 E: Buchdruckereibes.-Wwe. Rautenberg, Bergplatz 5. — Emmerich, Former. Baldschun, Schuhm. Naps, Böttcher. Müller, Stellmachermstr. Klein, Silberarbeit. Müller, Werkzeugsgeh. Emmerich, Pelz, Zimmermann, Adelkeim, Wwen.
17 Brauereibesitzer Fiebeck E.
18 Brauereibes. Frz. Willuzki E. — Söcknick, Oberlehrer. Willuzki, Rentier. Blonski, Fact. Pichier, Rechtscand. Pichier, Pfarr.-Wwe. Klein, Hasske, Wwen. — Kollegienstraße. —

### Löbnichtsche Predigerstraße.

— Löbn. Oberbergstraße. —
1 E: Gebr. Hintze, Löbn. Kirchhofstr. 2. 3. — Bonk, Schuhm. Peters, Zimmerm. Jodeit, Stepperin. Kahnert, Hügel, Wittwen.
2 E: Wwe. Thielert, Alter Graben 1. — Lange, Bierverl. Trochim, Schuhmach. Hundrieser, Factor. Hundrieser, Frl. Kämmer, Rogezki, Koller, Neumann, Wittwen.
3. 4 E: Löbnichtsche Kirchengemeinde. — Reinhardt, Aufwärterin. Groß, Schneiderin. Schlegel, Fräul. Kowalewski, Wittwen.

— Löbn. Kirchenplatz. —

5 Hauptm.-Wwe. Natalie Töpel E. — Frisch, Kfm. Mertsch, Maur. Todtenhaupt, Pred. Tuloweit, Feuerwehrm. Will, Schneider. Paukstat, Zimmerm.
6. 7 Speicher zur Brauerei von Gebrüd. Hintze.
8 E: Frl. Amalie Lange, Löbn. Hospitalstraße 5. — Kuhr, Tischler. Lindenau, Schneid. Wogenstein, Kutsch. Diesing, Schlosser. Usko, Packhäuser, Wwen. — Löbn. Oberbergstraße. —

### Löbnichtsche Schlachthofsgasse.

— Katholische Kirchenstraße. —
— Sackh. Hinterstraße. —
1. 2 Handelsgesellschaft Max Heck E. — Passarge, Schneider. Steputat, Zimmermann. Muths, Schlosser. M. Heck, Kaufmann.

— Pregelufer. —

### Löbnichtsche Tränkgasse.

— Pregelufer. —
1 E: Magistrat.
2 E: Frau Dr. Strohmann, Berlin O., Frankfurter Allee 189. — Speicher.
3 Speicher d. Kfm. Schmidt (F. O. Reißmann Nachfl.), Löbn. Langgasse 38/39.
4 Speicher d. Firma Abramowski & Fabian, Mittelanger 1.
5 E: Kaufmann Fritze, Neuer Markt 11. — Speicher.
6 Engländer-Speicher des Kaufm. Georg Alexy, Neuer Markt 11. — Löbn. Langgasse. —

**Löbn. Unterbergstraße.**

— Löbn. Kirchenplatz. —

1 Stichbein'sche Erben E. — Quednau, Kaufm.-Wwe. Stichbein, Leeder, Kaufl. Tichelmann, Hauptm.-Wwe. Petzold, Stadtsecr. Engelbrecht, Tischlermstr. Scherwitz, Wirthin.

2 E: Auctions-Commissar Meitzen, Löbnichtsche Langgasse 36. Schulz, Sommer, Weiß, Schuhm. Brasilge, Höker. Schimmelpfennig, Eckert, Frl. Konstabel, Wwe.

3 E: Partic. J. G. Neuhaus, Mühlenstraße 5d. — Selwig, Agentin. Krause, Feilenhauer. Stedefeld, Journalist. Werner, Kanzlei-Gehilfe. Klein, Commis. Wenzel, Schneider. Kohl, Arbeiter.

— Tuchmacherstraße. —

4 (gleich Tuchmacherstr. 9).

5 E: Klempnermstr. Adolph Greeger. — Muhleit, 2 Müller. Horn, Kelln. Schikor, Wwe.

6 Frl. Führer E. — Rohde, Schuhmachermeister. Kowalzik, Tischler. Hollstein, Glinka, Schuhm. Haarbrücker, Vollz.-Beamter. Gudde, Dachdeck Bannasch, Maur. Langmann, Kirschnick, Schmiede. Zefer, Schneider. Malessa, Stellmach. Hemp, Kutscher. Gruda, Maurerfrau. Hennig, Zimmermann, Näherinnen. Führer, Frl. Hoffmann, Harbach, Wwn.

7 Trödler Lippich E. — Lippich, König Commis. Görke, Maler. Schmidt, Zimmermann. Gronwald, Rothgänger, Tischler. Hellwig, Schuhm. Bludau, Gedaties, Factore. Prange, Bohrer. Marquardt, Buchb. Penkwitz, Gedaschke, Schuhm. Ehlert, Inval. Wölk, Plätterin. Gerling, Hunk, Schneiderinnen. Freyth, Mill, Wiesenberg, Näherinnen. Mill, Maak, Schostag, Wwe.

— Löbn. Kirchhofstraße. —

**Luisenstraße.**

— Lange Reihe. —

1 E: Landwirthschaftlicher Centralverein. — Garten zu Lange Reihe 3 gehörig.

2 E: Kaufm. (Frau) Pastowsky, Steindamm 174/75. V: Kaufm.-Wwe. Neumann. — Iwanowius, Oberlehrer. Preuschoff, Reg.-Bauführ. Rieck, Procurist. Sierke, Kaufmann. Mück, Steuerbeamt. Herrmann, Steueraufseher Neumann, Regier.-Sup. Hellmich, Kanzl.-Geh. Neumann, Lehrerin. Säckel, Frl. Peter, Näherin. Neumann, Kaufmanns-Wwe.

3 Kaufm. Pastowsky (Frau) E. — Erdmann, ehem. Gutsbesitz. Schützler, Rent. Dr. med. Stern, prakt. Arzt. Laubmeyer, Frl. Maaß, Schneiderin. Funke, Gutsbesitz.-Wwe. Erdmann, Wwe.

4 E: Maurermstr. H. Jacobi, Nicolaistraße 79. — Reichel, Wittwe, Pens.-Inhaberin.

— Wiese. —

5 E: Kaufmann Julius Darge, Franz. Str. 10. — Dr. G. Herzberg, Redact. Hundsdörfer, Kanzleirath. v. Lockstädt, Assessor. Conrad, Kaufmann. Czygan, Hauptsteueramtsassist. Bendig, Höker. v. Walentynowitz, Optiker. Weber, Bankassist. Gronwald, Schuhmmstr. Bendig, Bierverleger. Weber, Fräul. Salz, Dienstmädchen. Seidler, Regier.-Baumeister-Wwe. v. Lockstädt, Bellmann, Wwen.

6 E: Buchhalter Christopher, Steind. 9b. — Pätsch, Schneider. Schimanowsky, Postillon. Hill, Inval. Albrecht, Pferdebahnk. Kienapfel, Lehrer. Schulz, Ingenieur. Schwartze, Packhofsinspector. v. Plochi, Pr.-Lieut. Schütze, Fräul. Koch, Popp, Radtke, v. Blottnitz, Wwen.

7 Partic. R. Roßbach E. — Gerlach, Kaufm. Roßbach, Partic. Bromundt, Schuhm. Roßbach, Frl. Langer, Wwe.

8 E: Rentier K. Wipprecht in Nr. 17. — Krabotzky, Instrumentenmach. Owsigowitz, Partic. Gause, Stadthauptk.-Buchh. Steinert, Kanzleirath. Teike, Arbeiter. Brinsat, Wahl, Kröhn, Rohloff, Wwen.

9 E: Wwe. Bones. — Krajewski, Polizei-Secr. Bernecker, Partic. Rolffs, Betr.-Secr. Gerschmann, Oberlehrer. Neumann, ehem. Lehrerin. Schmidt, Factorfrau. Krause, Apoth.-Wwe. Schröter, Grosse, Schadlowsky, Jenschewitz, Wwen.

10 Wwe. König E. — Adebahr, Organist a. D. Zander, Commis. Mill, Factor. Went, Sattler. Adebahr, Lehrerin. Bolin, Dienstm. Szczepanski, Bürgermstr.-Wwe. Beckmann, Polizeiinspect.-Wwe. Ickert, Secr.-Wwe. Stern, Falk, Krause, Meier, Scharfenort, Wwen. Guß, Lehrer-Wwe.

11 E: Partic. Rud. Sauerbaum, Mühlenstr. 19. — Hankewitz, Musiklehr. Kawelzki, Postschaffn. Sauer, Bildhauer. Püschel, Pferdebahnkutsch. Stolle, Modelltischl. Joneit, Schneider. Sawitzki, Bogdahn, Wwen.

12 Wwe. Saßnick E. — Krause, Maschinenbauer. Albat, Seiler. Baltruschat, Tischl. Titius, Bücherrevisor. Haffke, Schmied. Strach, Postsecr.-Wwe. Wendt, Kerwat, Wwen.

13 E: Rentier Julius Lehmann. — Gau, Postschaffner. Wogapki, Werkmeister. Salomon, Hilfsger.-Diener. Koppenhagen, Schuhm. Wittke, Part. Zander, Kutscher. Rausch, Fräulein v. Faber, Rhode, Dorminski, Wittwen.

14 E: Bäckermeister Ferd. Großkopf. — Pimiot, Instrum.-Geh. Brandt, Mal. Berger, Comptoirist. Duwe, Briefstr. a. D. Kleist, Knuth, Berger, Bartuschat, Groß, Sendzick, Schalge, Graubel, Ulrich, Wittwen.

15 E: Locom.-Führ. Meyer, Oberlaak 6. — Ziegert, Schutzm. Rudnick, Zugführer a. D. Dobbelmund, Gangien, Postschaffner. Kölies, Maler. Genski, Heil-

geh. Kloß, Partic. Ebert, Maschinist. Grigowski, Kroveit, Major, Wittwen.
16 E: Malermstr. Heinr, Skibbe, Sternwartstraße 12. — Schwermer, Zahlmeister-Asp. Plewe, Gerichts-Assessor. Hasske, Kutscher. Brodda, Höker. Johannsen, Comptoirist. Korallus, Ob.-Telegr.-Assist. Ewert, Näherin. Priceliüs, Parplies, Ruhr, Laps, Wittwen.
17 Rentier J. Wipprecht E. — Eßner, Lehrer. Dr. phil. L. Cohn. H. Faust, Kfm. Hoffmann, Instrumentenmacher. Skibbe, Bür.-Geh. Neumann, Postillon. Kirin, Bäcker. Binder, Landw. Meyer, Telegr.-Bote. Koch, Badediener. Finger, Bagusch, Woitschilla. Wolff, Kuhr, Zeising, Wittwen.
18 E: Wwe. Antonie, Abramowski, geb. Glaser, Heumarkt 13. — Gemmel, Referend. Berger, Eichment, Kaufl. Kähler, Kfm.-Wwe. Behr, Frl. Eppinger, Wölke, Wittwen.
19 Rentier Rosa E. — Glöckner, Kanzlei-Rath. Dulz, Kaufm. Kolvenbach, Assist. Schönfeld, Commis. Kuhn, Reisend. Reinhardt, Postschaffner. Lips, Prov.-Steuersecr. Kuhn, Frl. Klamm, Schönfeld, Plath, Wittwen.
20 E: Kfm.-Frau E. Halb, 3. Fließstr. 11. V: Frau Rentiere Eichhoff. — Malkowski, Schlosser. Heller, Schmied. Ehlert, Postamtsvorst. Ungermann, Postsecr. Meißner, 2 Frl. Marenholz, Frl. Lau, Lehrerin. Kurreck, Eichhoff, Wittwen.
21 Wwe. Anschlag E. — Dr. Rauschning, Professor. C. Grube, Procurist. Reuschning, Referend. Rasch, Kais. Bank-Buchh. Laue, Prem.-Lieut. Korsch, Postsecr. Hörning, Frl. Grube, Kreisrichter-Wittwe.
22 Bauunternehmer. C. L. Krause E. — Spitter, Arzt. Armbrust, Decorateur. Krause, Eigenth. Kubat, Oberpostassistent. Kubat, pens. Kanzleibeamter. Willerbach, Fräulein. Labsien, 2 Fräulein. Schulz, Davidsohn, Scheibe, Wagner, Wwen.
23 E: Oelmagaz.-Insp. Wiebe. Friedländerthorplatz 7. V: Wwe Piewko. — Kämpf, Bienenwirth. Lemp, Lieut. a. D. Jury, Reichsbankbeamt. Strauß, Commis. Neumann, Kaufm. Strauß, Oberkellner. Neuendorf, Pferdehdlr. Rößler, Forst-Ass. Parczinski, Commis. Neumann, Comptoirist. Wendt, Müller, Strauß, Wittwen.

— Lange Reihe. —

## Magisterstraße.

— Kneiphöfische Langgasse. —

1 Geh. Justizr. Bülowius E. — Bülowius, Rechtsanwalt. — Comptoir der Firma „Union", Fabrik chem. Producte.
2 E: Particulier Röhl, Sternwartstr. 37. — Lewinsohn, Commissionär. Müller, Schuhmachermstr. Freiherr v. Lynker, Altersversich.-Anstaltsbeamt. — Firma Robert Früchting, Comptoir.

— Kneiph. Hofgasse. —

3–7 Städtisches Eigenthum. — Kuhn, Bureau-Bote. Groß, Botenmeister.

— Köttelstraße. —

8 Schuhfabrikant Ernst Neumann E. — Bildat, Bur.-Assistent. Knapp, Petzold, Kaufleute.
9 Lagerraum der Firma Adolf Fast
10 Kaufm.-Wittwe. Fast E. — Gröning, Commis.
11 E: Insp. Albert Böhm in Guttenfeld. V: Drechsler Wottrich. — Tietze, Steinmetz. Plew, Tischlermstr. Krips, Agent.

— Schönbergerstraße. —

12 E: Frl. Mettner in Reessen. V: Sparkassenbuchhalter Wandersleben, Sackheim 171a. — Kring, Schloss. Bannasch, Schmied. Hamann, Wittwe.

— Kl. Domplatz. —

13 Cigarrenhändl. Carl Damerau E. — Wohlgemuth, Handelsm. Wachowski, Salewski, 2 Compt. Neumann, Bierverl. Pancraz, Sturmat, Feuerwehrl. Freudenreich, Com. Dräger, Schneidermstr.-Frau. Kohn, Frl. Krause, Wittwe.
14 E: Domkirchen-Gemeinde. V: Küster Hill, Gr. Domplatz 2. — Gart. z. Domstr. 20.21.
15 E: Kaufm. C. A. Gutzeit in Nr. 46. — Kuhr, Schuhmmstr. Loschke, Schuhm.
16 E: Apoth. Benno Levinsohn, Königstraße 16. — Reich, Kutscher. Reinhold, Schankwirth. Reinhold, Agentin. Aßmann, Dehn, Wichmann, Wittwen.

— 2. Domquerstraße. —

17 E: Frl. Johanna Link, Zinten. Löffke, Goldarbeiter. Wiszbyniecki, Holzmakler. Schalk, Ingenieur. Stengel, Reisend. Gotsche, ehem. Insp. Wundermacher. Rentier. Wiszbyniecki, 2 Commis. Simonsohn, Commis. Götz, Simonsohn, Schneidermstr. Kraft, Heizer. Wirth, 2 Lehrerin. Link, Frl. Wirth, Gruber, Tödtke, Wittwen.
18 E: Schlossermstr. Jordan, Steind. 18. — Kislat, Schneidermstr., Rodeit, Eisb.-schaffner. Heck, Butterhändler-Wittwe. Gehlhaar, Wittwe.
19 E: Kaufm. Paul Aßmann, Cosse. V: Schiffstauer-Wwe. Herding. — Radtke, Schneistermstr. Liedtke, Heb. Liedtke, Wittwe.
20 E: Justizrath Stambrau, Domstr. 11. — Mierezki, Mechaniker. Lowitz, Plätterin. Borrath, Näherin.
21 E: wie vor: Hofraum zu Domstr. 11.
22 E: Wittwe Kugelberg, Domstr. 10. — Kaleck, Tischlermeister.
23 E: Kaufm. Wiedmann, Tragh. Kirchenstraße 5. — Kloß, Vorarbeiter.
24 E: Höker Grünke, Domstr. 8. Hofraum zu Domstr. 8. — Laperplatz des Kfm. Müller, Magisterstraße 37/38.
25 E: Städt. Eigenthum. V: Th. Lüders, Hintertragheim 61. — Sprengel, Fact.

Link, Schreiber. Arb. Szesny, Trenke, Rieck, Wittwen.

— 1. Domanerstraße. —
— Domstraße. —

26 Betriebr-Secr. Wollert (Frau) E. — Golbeck, Barb. Seikowski, Schuhmmstr. Ruck, Lehrer. Gerlovic, Bauassistent. Teplaff, Lehmann, Fräul. Komsching, Wittwe.

27 E: Wwe. Laura Waas, Sackh. Kirchenstraße 25.— Stelzner, Photogr. Pieckert, Factor. Kohn, Schuhmmstr. Schulz, Feuerwehrmann. Behrendt, Fischer, Kirschnick, Wittwen.

28 E: Gutsbes.-Wwe. Bark, Kalth. Str. 11.— Ockelmann, Rodatis. Kausl. Arnold, Kaufm.-Wwe. Arnold, 2 Lehrerinnen. Balzer, Händlerin — Geschäftslocal der Firma J. Beigard.

29 Amerik. Consul Conrad Gädeke E. — Compt. d. Firma Joh. Conr. Jacoby.

30 Privatkoch F. Kny.— Zacharias, Gesch.-Agent. Zacharias, Commis.

31 Tapezierer Louis Volkmann E. — Eggert, Bür.-Diät.

32 Partic. Carl Unruh E. — Unruh, Commis. Ostrode, Kutscher. Zauzig, Kfm. Simoneit, Matrose. Bei, Wwe.

33 Schuhmachermeister Siegmund E. — Bittrich, Haak, Fact. Bedarf, Magist.-Bote. Barth, Kassenbeamt. Siegmund, Rentière. Neuendorf, Wittwe.

34 E: Wwe. Kasemann, Augustastr. 2. V: Bierhändler Losch. — Müller, Friseur. Schulz, Drogist. Staak, Steindrucker. Wald, Müllermstr. Annus, Schlosser. Beerbaum, Commis. Schwarz, Schmied. Kurzmann, Schneidermstr. Geschewsky, Lehrerin. Kostka, 4 Fräuleins.

35 E: Ehemal. Schankwirth Marks. — Karioth, Schneider. Marks, Maurer. Steppat, Fact. Scheer, Kaufm.-Wwe. Dr. Pick, Predig. Dannowsky, Böttch. Rockel, Schutzmann. Rautenberg, Hebamme. Schaffeer, Wittwe. — G. A. Riegel, Comptoir.

— Zugang zum Pregelufer. —

36 E: Versich.-Beamter Bittrich, Ziegelstraße 14. — Gallinat, Commis. Kohl, Schuhmach. Jendreyceck, Rennwald, Fact. May, Schneidermstr. Monien, Börsendien. Grunau, Gallinat, Wermke, Albuschat, Wittwen.

37, 38 Kfm. Ed. Müller E. — Günther, Kaufm. Tiefensee, Commis. Krause, Schiffer. Krack, Kutscher. Neumann, Kämmerer. Günther, Wwe.

39 E: Kfm.-Wwe. Block, Hinter Tragh. 56. V: Schneider-Wwe. Ley. — Schulz, Schuhmachermstr. Wessel, Agent. Hagner, Schmied. Diedring, Gedubn. Wwen.

40 E: Versich.-Beamter Bittrich, Ziegelstraße 14.— Sambrowski, Nadl. Hein, Tischl. Nitsch, Vorarb. Ewert, Agent. Pechthold, Höker. Krieger, Schuhmmstr. Toruński, Schuhm. Gröning, Kürschn. Schink, Comtorist. Hecht, Schlicht, Moreike, Hensky, Puschke, Will, Dehn, Wittwen.

41 Schneidermeister Dey E. — Bertuch, Koch. Alex, Fact. Lobach, Handl.-Geh. Ehrentheit, Schuhmmstr. Meischus, Ottenberg, Schneid. Strupat, Maur. Thierbach, Kutsch. Thimm, Handelsfrau. Fürstenberger, Arbeiterin.

42, 43 Justizrath-Wittwe Meitzen E. — Meitzen, Rechtsanw. Meitzen, Assessor. Meitzen, Apothek. Zippel, Pfarr.-Fr.

41 E: Posthalter Crüger, Steind. 152. — Witt, Kassenführ. Freyer, Eisenbahn-Betr.-Secret. Domning, Fräulein.

45 E: Zimmergewerk — Störmer, Schloss. Schlicht, Factor. Gabert, Samlowski, Zimmerleute.

— Zugang zum Pregelufer. —

46 Kaufm. C. A. Gutzeit E. — Gutzeit, Bes.-Wwe. Radtke, Zimmergesellenfrau.

47 Ehem. Bäcker Martin Zimmermann E.

48 E: wie vor.

49 E: Frl. Sawatzky, Wrangelstr. 19. — Kohlhof, Wwe.

50 Monteur (Frau) Balzer E. — Hamann, Schuhmmstr. Fechter, Arbeiter.

51 E: wie vor. — Neumann, Fact.

52 Tapezierermeister Bollien E. — Hunk, Bahnarbeiter. Ramm, Händl. Tollas, Bildhauer. Oestreich, Uhrmacher.

53 Particulier Martin Grigo E.

54 Fleischermeister Ad. Schumacher E. — Taureck, Hafenaufseh. Tuttlies, Fleisch Schapkowski, Näherin.

55 Städtisches Eigentum. V: Maschinist Gutzeit. — 5 Feuerwehrleute. Liedtke, Wwe. — Königl. Kunst- u. Gewerbeschule.

56 Kanzlisten-Wwe. Wolter E. — Gudell, Zuschneider. Gudell, Fleischermeister. Schonwald, Verkäufer. Wolter, cand. med. Hille, Generalagent. Mattern, Hafenaufseh. Horn, Agent. Wiebernelt, Hilfswächter. Kempowski, Obsthändl. Lemke, Fräulein. Horn, Groschinski, Paul, Wittwen.

57 Schankw. Aug. Pinnau E. — Medler, Schmidt, Kaufleute. Wolff, Commis. Bastian, Rosenberg, Wwen.

58 E: Kaufm. Joh. Fast. — Vanhöfen, Fact. — Speicher der Firma Adolf Fast in Nr. 10.

59 Kaufm.-Wwe. Schulz E. — Minuth, Fact. Seidler, Commis. Krause, Cond. Pollnschat, Obsthändler. Scheffler, Korbmacher. Seidler, Fräul. Müller, Beck, Kahnert, Konrad, Wwen.

60 E: wie vor. — Kanditt, Schankwirth. Obst, Korbm. Gudd, Zier, Pinkinelli, Doneith, Fact. Doß, Schuhmachermstr. Baumhauer, Gärtner. Pählke, Kellu. Ripple, Fräulein.

— Kötteistraße. —

63 E: Städtisches Eigenthum. — Fabert, Panzer, v. Prussack, Comm. Schidlowski, Ingenieur. Schmittlein, Kfm. Fischer,

Wwe. — Comptoir der Firma B. Lorck & Co. Uhrengeschäft von Oestreich.
64 E: Städtisches Eigenthum. — Haberland, Buchhalter. Schaak, Krankenpflegerin. Komm, Fräulein. Weber, Broßio, Wittwen. — Generalagentur von W. von Schmiedeberg. Weinhndl. von H. Sachs. Comptoir von Haberland & Segadlo.
65 E: Gesellsch. der Börsenhalle. V: Kfm. Hahn. — Lender, Kaufm. Witt, Frl. — Comptoire der Firmen Bortz & Salkower, Hahn & Bergmann, Robert, Fürst und Carl Robert Preuß.
66 E: wie vor V: Secr. Meyer in 67/69. — Salewsky, Schutzmann. Zimmermann, Wittwe.
67–69 E: wie vor. — Meyer, Secretär. Szittka, Kaufm
70. 71 Hotel de Prusse. Hotelier Herm. Röhle E. — Cigarrenhandlung von Krüger & Oberbeck.
— Kneiphöfische Langgasse. —

**Marienstraße.**

— Nasser Garten. —
2 E: Bauunternehmer C. Dramekehr, Carlstraße 4.
3–5 E: wie vor. — Artillerie-Kaserne. Onuzeit, Kasernenwärt. Richau, Kantinenpächter, Ottens, Plamböck, Sec.-Lieuts. Kohz, Wachtmeister. Erzberger, Schröder, Sergeanten. Mielke, Vice-Wachtmeister, Holzke, Altsitzer.
— Carlstraße. —
6. 7 E: Aug. Trommler. Nass. Gart. 154. — Artillerie-Kas. Müller, Wachtmstr. Hennig, Waffenmeister.
— Wallgasse. —
8–10 E: wie vor. — Kaserne.
11 E: Partic. Regling, Vorder-Roßg. 5d. V: Stellmachermstr. Krüger. — Birth, Schlosser. Wegner, Fleischer. Hundertmark, Maurer. Quednau, Fact. Kordeck, Tischler.
12 E: Bauunternehm. Dramekehr, Carlstraße 4. — Hecht, Tischlermstr. Lenz, Lackierer. Küßner, Radtke, Tischl. Demandt, Hochfeld, Schlosser. Habedank, Schutzmann. Drinkmann, Gerichtsvollzieher a. D. Thoms, Bierfahrer. Bartsch, Wirthin.
13 Zimmerm.-Wwe. Schröder E. — Seidel, Stellmach. Warter, Maurer. Kaslack, Schuhm Quednau, Schneider. Ney, Schlosser. Wiederneit, Bahnarb. Somdeck. Frl. Höpfner, Sensfuß, Bäumlinger, Wwen.
14 E: Bäckermstr.-Wwe. Hartung, Nasser Garten 134. — Pusch, Klebowsky, Zimmerl. Frischkemuth, Böttcher. Czerwinsky. Pluschke, Schlosser. Kaminski, Materialien-Ausgeb. Kunz, Gerwitsch, Wwen.
15 E: Kaufm. Wolley, Wilhelmstr. 15. V: Kaufm. Seidler, Carlstr. 3. — Pusch, Zimmerm. Pelz, Barbier. Weißschnur, Metalldreh. Wenz, Bahnwächt. Lehre, Schuhm. Weiß, Dachdecker. Rückwardt, Beith, Weiß, Wwen.
16 E: wie vor. — Brandt, Schlossermstr. Krüger, Stephan, Lilienthal, Schloss. Brandt, Postgeh. Bockhardt, Maler. Buchmann, Schmied. Hellmich, Inval. Lilienthal, Wwe.
— Carlstraße. —

**Maurergasse.**

— Roßgärter Markt. —
1. 2 E: Firma Abramowski & Fabian, — Speicher.
3. 4 E: Schmiedemstr. G. Bantau, Glaserstraße 10. — Gleik, Schankw. Ashalm, Tischler. Simbell, Schuhmach. Treß, Arb. Sonnabend, Näherin. Schönwald, ehem. Lehrerin. Meyer, Agentin. Apfel, Janzon, Schröder, Geleik, Wwn.
5 E: wie vor. — Thorweg zu 4
6 E: Kaufm. Marggraf, Königstr. 60b. — Speicher.
7. 8 E: Fuhrherr Thiel in Tramsau. — Ställe.
9 E: Schmiedemst. Marquardt, Kronchenstr. 9. — Speicher.
— Kronchenstraße. —
10 E: Fuhrh. Thiel in Tramsau. — Herrmann, Spediteur. Ziesich, Sattler
11. 12 E: Gebr. Lazar, Vord.-Roßgart. 32. — Speicher.
13 Rendant a. D. Märtens E. — Ludwig, G. Addoy, Kaufl. Schalge, Commis. Brenck, Frl.
14 E: Kaufmann J. B. Penner, Mittel-Anger 3. — Speicher.
15 E: Kaufmann Addoy in Nr. 13. — Speicher.
16 E: Firma Abramowsky & Fabian. — Speicher.
— Roßgärter Markt. —

**Mittelanger.**

— Roßgärter Markt —
1 E: Kaufm. Abramowsky, Vord. Vorstadt 65. — Speicher.
2 Kaufm. E. Mehl E. — Zimmermann, Schriftsetzer. Gayer, Hebamme.
3 (und Maurergasse 14) J. B. Penner, Partic. E. — Aubrecht, Musiker. Reicke, Lehrerin. Neumann, Frl. Hetzmann, Urban, Wwen.
4. 5 E: Rent. J. Raabe, Vorderroßg. 20. V: Wwe. Mickies. — Fabian, Kaufm. Kusch, Maurermstr. Habig, Zahntechn. Fromm, Fabian, Wwen.
6 (und Maurergasse 10b). Büchsenmacher Rodewald E. — Matz, Buchhalt. Gesseit, Frl. Schimmelpfennig, Lehrerin. Ritter, Drochner, Wwen.
7 E: Fuhrhalter Thiel in Tramsau — Freitag, Tischlermstr. Reckent, Marktst.-Gelderh. Kühn, Factor. Lonk, Näherin.
— Kronchenstraße. —
8 E: Schneidermstr. Hinz in Nr. 11. — Murach, Bäckermstr. Jäger, Böttcher-

meister. Reichert, Instrumentenmacher, Hinz, Schuhm. Freudenreich, Agentin.
9 E: Kaufmann E. Mehl in Nr. 2. —. Fuchs, Speisewirth. Zimmermann, Barbier.
10 E: Glasermstr. Reich. — Glaserei von Herm. Hilger, Gr. Schloßteichstr. 5.
11 Schneidermeister Hinz E. — Freund, Kesselschmied. Urbschat, Schuhmmstr. Lemke, Stellm. Speck, Wwe.
12 Bäckermeister Roll E. — Barandat, Schneidermeister. Wittke, Schuhmmstr. Moritz, Bäcker. Kühn, Hebamme. Hochfeld, Unger, Wwen.
13 E: Gutsbesitzer Müller, Germau. V: Buchbinder Walter. — Pohlmann, Maler. Sauerbaum, Fuchs, Kaufleute. Tausendfreund, Ob.-Steuercontr. a. D. Ronge, Adam, Schneider. Engelhardt, Instrumentenmach. Hoffmann, Kürschner. Diering, Jost, Schuhm. Spay, Fräul. Döhring, Newiger, Wormuth, Wwen.

— Neuer Markt. —

14 E: Partic. W. Oertel, Stermwartstr. 62. — Millekat, Stanczus, Schneid. Markus, Tischler. Scharmacher, Bierverl. Schönbeck, Factor. Oswalding, Tietz, Wwen.
15 Städt. Eigenthum. — Städt. Realschule. Unruh, Realschul-Direct. Kuby, Schuldiener.
16 General-Landsch.-Diät. Max Werneyer E. — Petrusch, Reiß. Schuhm. Behrendt, Schuhmmstr. Knorr, Restaurat. Werneyer, Schmiedemstr. Falk, Jung, Daniel, Schlömp, Wwen.
17 (und Vorderanger 9) E: Particulier Gronwald, Wrangelstr. 38. V: Wwe. Lengnick, Vorderang. 9. — Praß, Freiwald, Tischler. Feyerabend, Commis. Poddig, Schneider. Retinski, Schuhm. Schmidt, Colporteur. Freiwald, Weidemann, Schmidt, Wwen.
18 Frl. Musack E. — Pape, Schuhmach. Helger, Riemenfabrikant.
19 (und Vorderanger 7) Klempnermeister-Wwe. Kegenbein E. — Domnick, Klempnermeister. Hamann, Frl. Reimann, Näherin.
20 (und Vorderanger 6) Schuhmachermstr. Aschmann E. Wiechert, Schuhmach. Zarte, Schneider. Horn, Fact. Unterjwann, Tischler. Wiechert, Agentin. Potscholny, Wwe.
21 (und Vorderanger 5) Gärtler, Hochgräf E. — Grunwald, Schlosser. Teike, Arb. Teike, Blumenarbeiterin.
22. 23 (und Vorderanger 3 und 4) E: Malermstr. C. Meyer. Vorderroßg. 49. — Kellmann, Postassist. Kohn, Gerichtsassist. Palluck, Henseleck, Lehrer. Prothmann, Telegr.-Assist. Ziemann, Bankbuchhalter. Ziemann, Wwe.
24 (und Vorderanger 2) E: Fuhrhalter Schwilp, Nasser Garten 63. — Babinski, Klempner. Gudat, Maurer. Weidemann, Tischler. Krieg, Sattler. Dehn, Zimmermann. Schwilp, ehem. Fuhrh. Moldenhauer, Pogerzelski, Factore. Passarge, Schneidermstr. Knarr, Tolksdorf, Kutsch. Post, Schneiderin. Groß, Wwe.
25 (und Vorderanger 1) Kaufm. Robert Berdau E. — Marczenczick, Vogel, Tischler. Kilian, Techniker. Streckert, Zimmermann. Klemf, Bürgermeister-Wwe. Moldenhauer, Frl. Butsch, Wwe.

— Krönchenstraße.

26 E: Kfm. Michelau, Roßg. Markt 6. — Häble, Strumpfwirker. Ruhnau, Uhrmacher. Schakeit, Sattlermstr. Kewius, Monteur. Gerhard, Justizconv. Kasemir, Schlosser.
27 E: Schankwirth Bitzkat, Kaiserstr. 53. — Berger, Kellner. Schacknies, Fleisch. Hüge, Schankwirth. Tautkus, Buchb. Ritter, Referend. Broszeit, Hausdien. Bundt, Milchhändl. Kähler, Sittkau, Urbscheit, Wittwen.
27a E: wie vor. — Schink, Bäckermeister. Kemmesies, Buchdr.-Besitzer. Bobien, Kaufm. Wieberneit, Schneid. Scheller, Fleisch. Beilke, Intend.-Assist. Giere, Sprachlehrerin. Kanikowski, Schneiderin. Petzall, Rentière. Groch, Thim, Fräulein.
28 „Hotel Schwan" Hotelier Arth Dassel E.
29 E: Fleischer-Innung. — Speicher.
30 zu Roßg. Markt 3 gehörig.

— Roßg. Markt. —

## Mittelgrabenstraße.

— Neuer Graben. —

1 E: Kfm. Krause, Neuer Grab. 19. — Essigfabrik des Kaufm. Gust. Kahnert, Neuer Graben 19.
2 E: wie vor. — Semmling, Maschinenb. Böhlke, Schriftsetzer. Kirschnick, Fact. Müller, Commis. Pollien, Steueraufseher. Tellbach, Postassist. Kirschnick, Barbier. Sbresny, Frl. Müller, Wwe.
3 E: wie vor. — Klein, Bober, Steueraufs. a. D. Bongers, Damenschneider. Großmann, Postassistent. Großmann, Schloss. Knecht, Schneid. Großmann, Werkführ. Krüger, Frl. Spittka, Wwe.
4 E: wie vor. — Prawitt, Stauer. Storch, Hafflootse. Hasselberg, Lademeister. Pey, Reisender. Michaelis, Rentière.

— Lizentgrabenstraße. —

4a E: Eigenthümer Fritz Meyer. — Guyeit, Gärtn. Oehlert, Mal. Pohse, Tapez. Wark, Partic. Bogum, Kellu. Heydecker, Klempner. Wollert, Factor. Oestreich, Rentière. Spey, Trödlerin. Kraske, Rohde, Wittwen
4a1 E: Wittwe Franziska Beutler, geb. Donner, Löbn. Langg. 49. — Siemon, Tischler. Rutkowski, Kutsch. Isländer, Postschaffn. Molter, Faßkellu. Reuter, Medina, Factor. Reich, Stellmach. Kischewski, Böttch. Radziwill, Schneiderin. Rauch, Lewald, Wwen.
4b E: Eigenthümer Fritz Meyer. —

Preuß, Bremser. Rose, Locom.-Führ. a. D. Harnack, Schmied. Schöneck, Stauer. Rathsack, Kaufm. Rathsack, Zahntechn. Lange, Fährmann. Bartel, Restaurat. Weber, Bense, Schlosser. Koch, Kahnschiffer. Frau Rathgeber. Müller, Römpke, Eymert, Koch, Wwen.

4c E: Frau Sdrowack, Unterlaak 3. — Szombach, Rieck, Kutscher. Albrecht, Weichensteller. Pinnow, Faßkellner. Sprung, Factor. Wichert, Maschinenschlosser. Jodlack, Arb. Kerun, Lablack, Wichert, Motzkau, Wwen.

5 E: wie vor. — Mecky, Maurerfrau, Schmidt, Kerstein, Both, Thomeschat. Schneid. Fischer, Höker. Jucht, Fact. Stringe, Knitsch, Wwen.

5a E: Heinriette Wiese. — Kliep. Kfm. Glowienka, Betr.-Secret. Kardginski, Zugführ. Morgenstern, Schmiedemstr. Frick, Condit. Judat, Kutscher. Koritke, Schmied. Reif, Handl.-Geh. Glowienka, Commis. Berger, Oberkelln. Glowienka, Schreiber. Lutter, Steuerauff. Dorneth, Schlosser. Schwarz, Schuhm. Bloszies, Briefstr. Reif, Schmalz, Wwen.

— Neuer Graben. —

## Mitteltragheim.

— Wrangelstraße. —

1 E: Schützengilde. V: Schuleit, Oekon.

1a Partic. Fischöder E. — Bluhm, Reg.-Baumstr. Rohrbeck, Oberlandesger.-Rath. Löper, Reg.-Assessor. Schnitzer, Dr. Wülfing, Referendare. Penzlin, Förster a. D. Graw, Postsecr. a. D. Kramke, Rentier. Schweiger, Kaufm. Müller, Partic. Horn. Buchh. Springer, Postassist. Zarnko, Reg.-Bür.-Diätar. Kaufmann, Musiklehrerin. Liedtke, Gromsch, Glombowska, Fräul. Kittlitz, Genzen, Kusch, Tiedtke Wwen.

1b Kaufmann L. Perling E. — Pietsch, Barb. Ziemann, Reg.-Rath. Köhler, Ober-Postsecr. Liedtke, Ger.-Secretär. Löckel, Bildhauer. Erdle, Prediger. Kromm, Mil.-Inv. Schröder, Kaufm. Timpf, Kfm.-Wwe. Vetter, Rentier-Wwe. Röckner, Försterwwe. Pietsch, Hantschke, Wwen. — Meierei von Gramm.

— Schützenstraße. —

1c E: Kfm.-Frau Fanny Leweß, Junkerstr. 12. V: Hoboist Hartmann. — Schultze, Major. Graf v. Finkenstein, Reg.-Ref. Friedrich, Restaur. Schnetka, Zahlmstr. Lunitz, Westermann, Reg.-Secr. Bibber, Janßen, Kaufl. Broscheit, Privatier. Romeike, Zimmermstr. Scharfenorth, Rentier-Wwe. Dombrowski, Masseuse. Fligge, Lever, Wwen.

1d E: Particulier Segadlo. — Krieger, Portepee-Fähnrich. Haußke, Ober-Postdir.-Secr. Klein, Baugewerksschullehr. Podehl, Zeughauptm. Segadlo Rentier. Salecker, Eisenb.-Secr. Sloksnat, Postassist. Teichmann, Ober-Steuercontrol. H. Krieger, Director-Wwe. Fr. Stich, Lehrer emer. Hasske, Hofer, Frl.

1e E: wie vor. — Borschke, Kaufmann. Fischer, Pfarrer emer. Geßler, Oberl.-Ger.-Rath. Ebert, Forstassessor. Rust, Kreis-Thierarzt. Meents, Kaufmann. Szczepansky, Director. v. Stempel, Baron. Görth, Postvorst.-Wwe. Görth, Fräul. Lehrerin.

1f E: Gen.-Landsch.-Buchhalter Frost, Paulstr. 2. — Paleske, Bock, Hauptl. Stud, Divisions-Auditeur. Frau Dr. Lubenau. Toussaint, Rentier. Johannes, Recit. Schesmer, Oekonom. Krieger, Sec.-Lieut. Vorlauf, Rentier. Bleiß, Reg.-Baumstr. Lapahn, Cantinenpächt. Letow, Oberinsp. v. Hövel, Quedenfeld, Kaschewski, Krüger, Wwen.

1g Rentier Gustav Willimzig E. — Krieger, Landger.-Rath a. D. Seelmann, 2 Referend. Seelmann, Kaufm. Klein, Kasserninsp. Rahn, Rentière. Feyerabend, Rittmstr.-Wwe. Seelmann, Seidentopf, Wittwen.

1h E: Taubstummenlehr. Wilh. Mecklenburg, Prinzenstr. 16. V: Partic. Haagen. — Skopnick, Ger.-Referend. Dongowski, Ger.-Secr. Gottschalk, Rector. Gurski, Postsecr. Herzfeld, Kaufm. Laak, Dammverwalter. Kalkstein, Frl. Bremsteller, Salis, Kfm.-Wwen.

1i E: Gust. Hecht, Wagnerstraße 49. — Dolle, Mühlenbaumstr. Hoffmann. Lehrer. Riebicke, Reg.-Baumstr. Meier, Kaufm. Langanke. Katasterzeichn. Schulz, Reg.-Secr. Radtke, Postschaffn. a. D. Lange, Sänger u. Schausp. Benzmann, Landmesser. Meier, Pfarrer emer. Iwanowitsch, Lehrerin. Plenio, Fräulein. Montua, Nordt, Groß, Wwen.

1k E: Rentier Herm. Siebert, Hohenzollernstr. 2. V: Fr. Wagner. — Probst, Elektrotechn. Manke, Geschäftsf. Berndt, Cleinow, Lieut. Kosse, Bäckermeister. Klein, Malerin. Möller, Landger.-Direct.-Wwe. Thesing, Justizr.-Wwe. Fölsche, Baur.-Wwe. Mathias, Raabe, Wittwen.

2 E: Restaurat. Sutikus, Lizentgrabenstraße 10. V: Schneidermstr. Schwellnus. — Kolleck, Schuhmmstr. Lepehne, Kaufm. Hardt, Rittm. a. D. Schulz, Rentière. Güllüg. Rend.-Frau. Schütze, Lieut.-Wwe. Boretius, Kaufm.-Wwe. Rosenthal, Wwe.

2a E: Rentier Otto Schäfer, Dohnastraße 10. — Müller, Reg.-Baumstr. Dietrich, Secr. Eich. Telegr.-Assistent. Häsner, Postsecr. Thiel, Kaufmann. Lukasius, Assec.-Beamter. Passig, Modistin. Utzeck, Pfarr-Wwe. Walter, Meyer, Bartsch, Wwen.

2b E. Partic. Hoffmann, Steind. Wallstraße 11. — Grisee, Rentier. Stahl, Obertelegr.-Assist. Ziedorn, Bierhändl. Rohde, Gerichtskanzl. Leitner, Partic. Trautmann, Ober-Postkassen-Buchh.

Bundt, Militäranw. Dennert, Referend, Lengning, Waldinger, Meyer, Wwen.
— Paulstraße. —

3 E: Banquier Schlimm, Französische Straße 16. — Dr. Krause, Reg.-Ass. Schallehn, Forstmstr. a. D. v. Sperber, Lieut. Tafel, Bäckermeister. Steinert, Kaufm. Steffen, Gen.-Agent. Pink, Apoth. Soldat, Bücherrevisor. Heidemann, Wwe. — Frl. Felchner, Papiergeschäft.

3a Ernst, Kusenak E. — Heymann, Horn, Schneider, Kaufleute. Kliesz, Bücher-Revisor. Gehlen, Schausp. Ziegler, Oberlehrer. Meyer, Rentiere. Stein, Privatiere. Dahse, Consul-Wwe. Fraas, Heymann, Wwen.

4 E: Zimmermstr. Laufer, Paulstr. 1. — v. Hatten, Hauptmann. Zoch, Major. Millenet, Director. Trentler, Gymn.-Lehrer. Gerlach, ehem. Gutsbesitzer. v. Reichel, Sec.-Lieut. Tharaun, Maur. Krüger, Kaufm. v. Frantius, Rentiere, Albrecht, Kaufmanns-Wwe. Peters, Professor-Wwe.
— Schönstraße. —

5 Apotheker Schwenkner E. — Hoffheinz, pract. Arzt. Gubner, Privatier. Mandzel, Generalagent. von Staszewski, Majors-Wwe. Markschat, Wwe. — Hohenzollern-Apotheke.

5a E: Rentier Wilh. Bach, Hintertragheim 67. — Haad, Spark.-Buchhalter. Inacker, Kaufmann. Grobe, Generalagent. Wiese, Frl. Förstnow, Hauptm.-Wwe. Dewischeit, Schulinsp.-Wwe. Kreuz, Gösch, Wwen.

6 E: Regier.-Baumeister Steffenhagen, Schützenstraße 19. — Minkowski, Kfm. Schwarzenberg, Schuhmmstr. v Block, Hauptmann. Meydam, Generalin. Douglas, Rittergutsbesitzerin. Wilbat, Minkowski, Wwen.

6a E: wie vor. — Freiherr v. Wangenheim, Oberstl. Bendix, Fabrikdirector. Neumann, Maler. Neumann, Schreiber. v Brederlow, Gutsbesitzer-Wwe. von Schmidt, Schossow, Wwen.

7 E: Rentier G. Hecht, Wagnerstr. 49. — Arndt. Ingen. Schmidt, Oberstlieut. G. Kasubski, Wirkl. Geh. Ober-Postr. Arndt, Oske, Hirschfelder, Kfl. Schmidt, Ebert, Hauptl. Babst, Hauswart. Radzuweit, Geschäftsinh. Gerlach, Fräul.
— Herderstraße. —

8 E: Königl. Regierung. V: Reg.-Secr. Wichmann, Mitteltragh. 38. — Dr. phil. Schade, Geh.-Rath u. Prof. Schmidt, Schausp. Gesecus, Dr.-Wwe. Pohlig, Violinlehr. Jaquet, Stadtkämm.-Wwe.

9 E: wie vor. V: wie vor. — Dr. med. Lichtheim, Professor.
— Krugstraße. —

10 E: Kaufm. H. Eggert in Nr. 11. — Hoffmann, Hauptm. Packroff, Kaufm. Dr. Klinger, Prof. Alexander, Kfm. — Blumenhandlung von A. Broßey.

11 Kaufm. H. Eggert E. — Scheimann, Zahntechniker. Quasowski, Rent.-Wwe. Müller, Kaufm. Scheimann, Wittwe.

12. 13 Rentier Rudolf Kopke E. — Becker, Frau Geh. Commerzien-Rath. Heinrich. Rechtsanw.-Wwe. Josewitz, Barbier. Ollesch, Schlossermeister. Willert, Consul-Wwe. Kopcke, Rentiere.
— Hintertragheim. —

14 Kaufm. Ed. Klein E. — Lemke. Kfm. Dr. Doebbelin, pr. Arzt. Rogall, Frisl.

15. 16 Bäckermstr.-Wwe. Lalla E. — Wagenbichler. Rentier. Liedtke, Rentiere. Rohrbach, Frl. Honn, Wwe.

17. 18. E: wie vor. — Lewin, Major. Eschholz, Rentier. Metschulat, Bäckermstr. Machner, Baugewerksschullehrer. Eschholz, Hotelbes.-Wwe. Rehefeld, Kaufm. Willamowski, Kaufm.-Frau. Makowski, Fräulein.

19 Altstädt. Kinder-Asyl. V: Zarge, Diakonißn. — Fischer, Waltersdorf, Diakonissinnen.

20 E: Jock'sche Erben. V: Agent Baumdecker. — Lorenz, Maurerpolier.

21. 22. 23 Stadtraths-Wwe. Dieme E. — Papendieck, Stadtbauinspect. Preuß. Justizrath. Schwiedop, Liesner, Kaufl. Dr. Berthold, pr. Arzt. Müller, Factor. Liedtke, Maurer. v. Dieczelska, Fräul. Christinat, Thomas, Wittwen.
— Krugstraße. —

24 Rentier Hirschfelder E. — Elmer, Bierhändler. Lehmann, Prem.-Lieutenant. Meyer, Ingenieur. Lyck, Rentier. Rhode, Procurist. Michalowski, Landm. Weger, Dr.-Wwe. Schwan, Rentiere. Luther, Emilie Helm, Bertha Helm, Lehrerinnen. Levitius, Klavierlehrerin.

24a Profess. Dr. Julius Schreiber E. — Wolfram, Kaufm. Demke, Hausdiener. — Lotterie-Einnahme v. Ed. Schmidt.

25 E: Bierhändler Elmer in Nr. 24. — Schröder, Gerichts-Assessor. Katzmarzik, Dentist. v. Gottberg, Rentier. Fatscheck, Stadtkämmerer a. D. Appelbaum, Particulier. Hinze, Ober-Postsecret. Arendt, Dr.-Wwe. Prellwitz, Schulvorsteherin. Sonnenberg, Ewerle, Wwen.

26 E: Hoftischlermstr. F. Radtke, Tragh. Passage 3. V: Paul Brandes, Tragh. Passage 8. — Reppner, Kaufm. Adelsberger. Gerichts-Assistent.-Wwe. Raudies, Bäckermstr.-Ww. Hempel, Dampfmühlenbes. Frau v Batocki. Wessel, Kfm. v. Bähr, Premier-Lieutenant. Salecker, Rittergutsbesitzerin. Bley, Chefredact. — Möbelmagazin v. F. Radtke. Werkstatt v. R. Biedermann. Mehl- u. Vorkostgesch. v. E. Hempel. Phot. Atelier v. Hans Rehländer.
— Tragheim-Passage. —

27 verw. Frau Consul Guthzeit E. — H. Crueger, Rentier.

28 E: Kaufm. Hiller, Steindamm 58. — E. Bulcke, Ostermeyer, Kaufl. Hirschfeld, Prof.-Wwe. May, Wwe.

28a E: Rentier Hugo Mey. Gr. Schloßteichstr. 4. — Dr. Maubach, Ober-Präs.-Rath. v. Jawadsky, Major, Brode, Professor und Concertmeister. Bowien, Kaufm. Meyer, Ger.-Assess. Gabel, Ingenieur. Simon, Kfm.-Wwe.

29 Fabrikbesitzer Schmidt E. — Gräfin Klinkowström. Oberst-Wittwe. Krause, Hauptmann. von Deutsch, Sec.-Lieut. Stanke, Schuhmacher.

30—33 Königl Regierung. V: Reg.-Secr. Boldt, Nachtigallensteig. — Graf von Bismarck, Oberpräs. Fischer, Reg.-Bote Frank, Grunat, Port. Buß, Regier.-Botenmstr. Zwick, Heizer.

34 E: General von Barnikow'sche Erben in Naumburg a. S. V: Revis.-Wwe. Sturm in Nr. 34a. — Grunwald. Ger.-Assessor. Wilhelmi, Opernsänger. Pichler, Particul.-Wwe. Grunwald, Apothek.-Wwe. Kirschnick, Hotelbesitz.-Wwe. — Kindergarten des Fräulein Marie Werner.

34a E: wie vor. — Kromm, Gef.-Inspect. Gusovius, Kaufm. Graf zu Eulenburg-Prassen. Magnus, verwittw. Rentière. Hardt, Tribunalraths-Wwe. Sturm, Wittwe. Braun, Fräulein.

34b Particulierfrau Böhm E. — Prof. Dr. Brinkmann. Wilhelmi. Opernsänger. Patz, Magistr.-Beamt. Keyler, verw. Oekonomierath Sagelsdorf, Hantel, Rentièren. v. Dabski, Lehrer. Gutfeld, Schriftstellerin. Göttlich. Sängerin. Feuerfenger, Pns.-Inhaberin. Stechern, Fräulein, Pensionat. Koch, Meyer, Neujahr, Wwen.

34c E: Partic. Tollik, Tragh. Pulverstr. 27. — A. Ungewitter, Kaufm. Schlichting, Feldmesser. Ungewitter, Gymn.-Oberl. Beyer, Schneider. Hoppe, Kaufm.-Wwe. Wald, Regier.-Rath-Wwe. Siegfried, Rentière. Wuydorf, Frl.

34d Schutzmann Ant. Block E. — Helmke, Kaufm.-Wwe. Hulisch-Stadtbau-Insp. Marchant, Ger.-Assess. Herrmann, Ober-Postsecr. Kleinke, Kfm.-Frau. Genserowski, Postdirector-Wwe. Jüterbogk, Marchandt, Netke, Behrendt, Wwen. Meyer, Fräul. Reimer, Sousleuse.

34e Partic. Ad. Böhm E. — v. Kunheim, Rittergutsbes. Reuter, Agent. Schulze, Ger.-Referend. Albat, Polizei-Secret. Plau, Fact. Frey, Kleinfeldt, Wwen.

35 Kaufm. Bersuch E. — Scheinhuber, Rechn.-Rath. Plehwe, Landgerichts-Rath. Simoneit, Arzt. Litten, Kaufm. Plehwe, Refer. Gombert, Kfm.-Wwe.

36 (und Schützenstr. 14) Rentier Adolf Clemens E. — Lagenpusch, Landger.-rath. Skrzeska, Pfarrer-Wwe. Horn, Sup.-Wwe. Suter, Lehrerin. v. Horn, Rentière.

— Schützenstraße. —

37 E: Geschäftsf. W. Klink, Bärenstr. 2. V: Restaur. Schmidtke, Schützenstr. 15. — Hammer, Div.-Pfarrer. Vorlauf, Kaufm. Hassenstein, Oberl.-Wwe. Neumann, Regier.-Hauptkass.-Buchhalter. v. Frankenberg, Pensions-Vorsteherin. Mehlhausen, Zacher, Fräulein.

38 E: Kaufm. Wilh. Meyer, Kaplanstr. 17. V: pens. Steuersecret. Mathesius. — Hermann, Zimmerm. v. Halle, Prov.-Steuersecr. Göde, Schuhm. A. Hensel, Redakteur. Frau Geheimrath Cynthius. Janowski, Kfm.-Frau. Hennig, Postdirect.-Wwe. v. Halle, Lehrerin. v. Halle, Wittwe.

39 Rentier H. Flieger E. — Dr. Hahn, Prof. Dr. Seraphim. Dr. Meyer, Univ.-Prof. Jacoby, Rentier. Hasse, Referendar. Hasse, Kassirer. Hey, Staatsanw.-Secr. Rollan, Opernsängerin. Gerchel, Kfm. Frank, Bierverl. Meyer, Rechtsanw.-Wwe. Schulz, Forstmstr.-Wwe. Mitscherlich, Lehrerin.

40 Städt. Schulgebäude. — Claassen, Rect. Wiedenberg, Rector. Claassen, Wwe.

— Wrangelstraße. —

## Moltkestraße.

— Oberhaberberg. —

1 E: Kaufm. Herm. Wiechert in Nr. 2. — Brau. Reisend. Buchinski, Prem.-Lieut. Wolff, Sec.-Lieut. Haida, Korkarb. Schulz, Packmstr. Krüger, Wachtmstr. Kottowski, Schneider. Grunwald, Zugführ. Lehmann, Bureauvorst. Portofoé, Locomotivführ. Böder, Bahnmstr.-Frau. Kubert, Schulz, Portofoé, Wwen.

2 Kaufm H. Wiechert E. — Ledermann, Postschaffner. Fischer, Landmesser. Gattermann, Segelmacher. Heinrich, Kaufm. Scheffner, Eisenb.-Secr. Lange, Wachtmstr. Didlaukis, Fact. Regenbein, Stascheit, Henske, Wwen.

3 E: wie vor. — Reimann, Betriebssecr. Moschall, Architekt. Nagel, Photogr. Möller, Schlosser. Rutel, Schmied. Gudohr, Stumpf, Schillis, Feuerwerker. Rabapke, Leinwandhändler. Hansler, Postanwärter Haferstrom, Werft.-Diät. Gradowski, Telegraphenarb. Moschall, Bluhm, Wwen.

4. 5. 6. 7 Lagerplätze der Königsberger Maschinenfabrik

8. 9 E: Kfm. Gust. Kahlke in Nr. 10. — Preßhefe-Fabrik u. Kornspiritusbrenn.

10 Kaufm. Kahlke E. — Schutter, Vorschmied. Heygster, Apothek. Kohlwage, Bautechniker. Krupp. Metzgerh. Gesske, Kutscher. Weller, Zernneit, Hesel, Wwen.

11 E: Kfm. Adolph Jacoby, Hint. Vorst 64. — Schüßler, Ger.-Supern. Saffran, Schlosser. Hardtke, Zugführ. Prengel, Rentier. Lenknereit. Schuymann a. D. Schubert, Leryp, Locom.-Führer. Meier, Monteur. Ad. Burdenski, Lehrer. Grohnert, Wolff, Stiftsfräul. Becker, 2 Wittwen.

12 E: Partic.-Wwe. Schuster. Unterhaberberg 27. — v. Lieben, Werkführ. Reich, Rentier. Anbuhl, Hoffmann, Lehrer.

Koch, Zahlmstr. Schlobinski, Bür.-Geh. Schiebries, Ober-Postassist. Dulias, Locom.-Heizer Freinatis, Techn. Gaidis, Stauer. Neßler, Werkmstr. Niemer, Ingenieur. Kirschnick, Eisenb.-Zeichner. Wendt, pens. Locom.-Führer. Wichmann, Schuhmachermstr. Penkwitt, Töpfer. Weißner, Anstreich. Serbentat, Kürschn. Nowakowski, Wirthschaft. Altergott, Musiklehrerin. Wald, Gutsinsp.-Frau. Hinz, Näherin. Rathke, Kroll, Samland, Lorenz, Wwen.

13 E: Landw. Gust. Rohde in Wermten. — Schulz, Neumann, Stat.-Assist. Morrée, Rector. Sitter, ehem. Gutsbes. Seydack, Wäger. Diester, ehem. Besitzer Behrend, Stadthauptk.-Buchh. Behrend, pens. Stadthauptk.-Bote. Westphal, Schuhm. Eichstädt, Tischler. Lippert, Petrusch, Lehrer. Sonnabend, Heizer. Otto, Lehr.-Wwe. Petrusch, Lehrerin. Westphal, Ww. — Unterhaberberg. —

14 E: Maschinenmstr. B. Helfft, Vorstädt. Hospitalstr. 5. — Helfft, Maschinenmeister. Schöppe, Zahlmstr. Brosow, Schüßler, Locom.-Führ. Pitschel, Agt. L. Pitschel, Steuerinsp. a. D. Tonat Fact. Märtins, Klein, Feuerwerk. Neusesser, Bür.-Vorst. Röhl, Arndt, Wwen.

15 Bäckermeister August Gregorz E. — Zweck, Lehmann, Schloss. Neumann, Zimmerm. Pallapies, Weichenst. Gronwald, Packmeister. Crispin, Gründel, Locom.-Heiz. Grunewald, Maschinist. Blum, Schaffn. Rothenberger, Lehr. Wiechert, Hilfsweichensteller. Lewin, Kaufm. Mowitz, Bureaubeamt. Mowitz, pens. Bodenmstr. Gruhn, Buchhalter. Albrecht, Schuhmmstr. Brocks, Locom.-Führer. Morgenroth, Kutsch. Schirr, Maurer. Wiechert, Näherin. Minkel, Bratschke, Binder, Frank, Manzeck, Plew, Wittwen.

16 E: Malermstr. Hesse, Unterhaberb. 72. — Goldau, Maurer. Wilhelmy, Schutzm. Marquardt, Maurerpolier. (Frau Hebamme.) Bartel, Kassenb. Bolz, Loc.-Führ. Augstein, Ingen. Gerber, Kutsch. Guttmann, Bahnarb. Mauritz, Schneid. Böhm, Eisenb.-Packmeister. Steguhn, Keuchel, Schlosser. Gutzeit, Schutzm.-Wachtmstr. Herzog, Betr.-Assist. Philipp, Steueraufseher. Schröder, Empacher, Hoffmann, Lehrer. Rockel. Werkführer. Krause, Flaggenmalerin. Bressem, Frl. Mauritz, Schneiderin. Thiem, Gutsb.-Frau. Ammon, Bressem, Behrentin, Krause, Teucke, Hasenpusch, Wichmann, Wittwen.

17 E: ehm. Oekon. Berger, Oberhaberb. 20. — Appelt, Kfm. Ströhl, Fleisch. Müller, Colporteur. Seddig, Packmstr. Wendt, Eisenb.-Schaffn. Zöllner, Maschinenb. Krause, Schmerling, Schloss Schröder, ehem. Bäckermstr. Kienapfel, Stellm. Pretsch, Meier. Renk, Bremser. Wulff, Ehlert, Pein, Schuzl. Polkehn, Eisb.-Packmstr. Schröder, Lehrerin. Zachau, Schneiderin. Deutschmann, Reinholz, Grahl, Zachau, Wichmann, Wittwen.

18 E: Partic.-Wwe. Schuster, Unterhaberberg 27. — Jeczawitz, Obersteuermann a. D. Girnat, Bahnarb. Schöler, Witt, Schloss. Lörzer, Schuhmach. Schekat, Magist.-Bür.-Assist. Blaubach, Eisenb.-Kanzl. Schütte, Büreau-Diät. Schulz, Techn. Todtenhaupt, Locom.-Heizer. Dreyer, Postschaffn. Bublath, Kassirer. Gramsch, Postassist. Schunder, Wachtmeister. Knispel, Mal. Zollitsch. Tischl. Schaak, Privatwächt. Schutz, Musik-Lehrerin Carl, Müller, Gerber, Braun, Wessel, Schultz, Wittwen.

18a E: wie vor. — Bölitz, Zugf. Schön Postschaffn. Neumann, Hüge, Schloss. Hell, Hauptag. Nitsch, Büchsenm. a. D. Remus, Kanzl.-Geh. Czinczoll, Zeichn. Krause, Exped.-Assist. Kühne, Eisenb.-Bauassist. Krautien, Eisb.-Bür.-Assist. Thalmann, Tischler. Batke, Schutzm. Schwarz, Steuerm. Ehlert, Weichenst. Buchholz, Locomotiv-Heizer. Schmidt, Schmied. Böhm, Wagenwärt. Bobrindt, Piech, Telegraphistin. Eich, Bur.-Geh.-Frau. Nielke, Näherin. Binder, Wirthin. Hoffmann, Glade, Arndt, Pörsch, Wittwen.

19 E: Kaufm. H. Wiechert, in Nr. 2. — Surens, Eisb.-Kanzlist. Brock, Werkmeister. Krömke, Lehrer. Dombrowski, Vicewachtmeister. Radtke, Landwirth. Schwarz, Bürstenarbeiter. Unterspan, Rohde, Locomotivführer. Gromball, Schmiedemstr. Funk, Steindr. Reichau, Lipp, Bräutigam, Förstnow, Wittwen.

20 E: Bäckermeister Klöß, Wiese 6. V: Kfm. Bersinski. — Böse, Portier. Plew, Schlosser. Kalinna, Postassist. Timm, Werkmeister. Reichert, Wittwe.

21 E: Kfm. Wichert in Nr. 2. — Bleyer, Schornsteinfegermeister. Endom, Post-Assist. Packheiser, Fact. Hesse, Eisenbahn-Kanzlist. Packheiser, Nachtwächter. Bredow, Betr.-Secr. Labudde, Bur.-Diät. Parscheit, Todtenhaupt, Grabowski, Wwen.

22 E: wie vor. — Kerklies, Tischlermstr. Bergenroth, Tischl. Trampenau, Waffenmeister. Rafalski, Buchhalter. Sakrotzki, Reisender. Lindenau, Rentier. Rogalski, Polizei-Secr. Reuter, Eisenb.-Bur.-Diät. Ley, Schmied. Thur, Stat.-Verwalter. Thur, Eisenb.-Betr.-Secr. Rohrmeister, Landwirth. Wiechert, Rentière. Lindenstrauß, Wäger. Wichert, Wirmolin, Wwen.

23 E: wie vor. — Retzlaff, Sec.-Lieut. Radziev, Kaufm. Maske, Material-Verw. Schwiederski, Schutzm.-Wachtm. Kalisch, Schornsteinfegermstr. Richter, Werkmeister. Grohnert, Schneiderin. Busat, Postschaff.-Frau. Buschau, Sakowski, Jurat, Wwen.

— Oberhaberberg. —

**Mühlenberg.**

— Mühlengrund. —

1 Kaufm. Eugen Halffter E. Halffter, akad. Zeichner.
2. 3. 4. Städt. Eigenthum. V: Salofski, Französ. Straße 13.
2. 3 Königsmann, Steinsetz. Lingthaler, Hariz, Schneider. Fieber, Schmied. Quitzrau, Näherin.
4 Electricitätswerke.
5 Städt. Eigenthum. — Goldstein. Kleiderfabrikant. P. Pohnke, 2 Lederzur. Roloff, Lederzur. Warkentin, Oekonom. Warkentin, Postgeh. Esche, Uhrmacher, Esche, Musiker. Esche, Strumpfstricker. Lezirat, Kartoffelhdlr. Link. Wwe.

— Münchhofstraße. —

6 E: Wwe. Amalie Schronn, Koggenstr. 2. — Kollberg, Tapezier. Salomon, Hdl.-Geh. Angeli, Gypsfiguren-Fabrikant. Marder, Kaufm. Schwahn, Goldarb. Schneider, Monteur. Haisner, Instrumentenmacher. Kommnick, Schuhm. Angeli, Frl. Kollberg, Wwe.
7 Acad. Bildh. Max Pätsch E. — Heyer, Schankw. Rohde, Händler.
8 E: Kleiderfabrikant Goldstein in Nr. 5. — Dr. Goldstein, Schriftst. Hering, Schneider. Griggel, Factor. Naujeck, Schutzmann. Bartlick, Schäftefabrikant. Sobondz, Frl. Günther, Wwe
9. 10 E: Kaufmann, Eugen Halffter in Nr. 1. — v. d. Gröben, Landwirth. Wittke, Schulz, Kaufl. Amor. Barbier. Meyer, Architect. Thiel, Assist.-Arzt. Löbel, Lehrer. Ehlert, Bautechniker.
11 E: Wwe. Amalie Hein, geb. Grosch, Haberd. Schulstr. 10. — Kunze Journalist. Rahn, Bäckermeister. Rahn, Schrader, Commis. Meyer, Schriftf. Grön, Arb. Meyer, 2 Frl.
12 E: Schankwirths-Wwe. Feskorn, Höferstraße 37. — Banduhn, Posament. Ehlert, Revierschutzm. Glaser, Elias, Kaufl. Hüth, Birnbacher, Commis. Kirschning, Postschaffner. Banduhn, Wichmann, 2 Frl. Wichmann, Wwe.
13 Kfm. Zinnau E. — Knopp, Commis.
14 Bierverl. Siegmund E. — Zokoll, Mal. Perschel, Petruschka, Frost, Schuhm. Marder, Commis. Zokoll, Agentin. Seeck, sep. Frau. Frau Berger. Weiß, Wittwe.

— Schloßberg. —

**Mühlengang.**

— Tuchmacherstraße. —

1 (und Bergplatz 11) E: Rentier Adolf Clemens, Mitteltragheim 36. — Schirrmacher, Commis. Kühn, Lohnd. Gutwirth, Rautenberg, Fact. Stork, Büchsenmacher. Bernecker, Schneider. Rüdiger, Sattler. Stadie, Kürschner. Henseleit, Condit. Kreutz, Wagenführ. Seeck, Musiker. Knoblauch, Trödler. Simoneit, Mey. Maurer. Demand, Bäckermeister. Bark, Radty, Schlosser. Lapöhn, Töpfer. Possekel, Fleischer. Abromeit, Fräulein. Borchert, Plätt. Lapöhn, Wennkeyer, Wwen.
2 E: Brauerei Ponarth. — Lagerhaus zu Tuchmacherstr. 20. 22.
3 Städt. Eigenthum. — 5 Feuerwehrleute mit Familie. Lankwitz, Schneid. Knapp, Glaser. Rubel, Wwe.

— Mühlengrund. —

**Mühlengrund.**

1. Städtisches Eigenthum.
2 E: Frau Rosine Radtke, geb. Ziegler. — Melzer, Pokolm, Fact. Edelhof, Kaufm. Rosenbohm, Musiker. Zimmermann, Schachtmstr. Krause, Postassist. Meißner, Insp. Tolksdorf, Tischler. Krauskopf, Techn. Grosse, Schriftsetz. Thurau, Böttchermstr. Kimm, Ger.-Dien. Lucht, Kupferschmied. Kraft, Commis. Wagner, Restaur. Jonescheit, Tischler. Rudzio, Kantinenpäch. Lapke, Maurer Gesecus, Schreiber. Pakullus, Barb. Rohn, Inv. Blank, Schneid. Lilienthal, Kassenb. Görz, Maurer. Dons, Büchert, Frl. Meißner, Klein, Rohn, Schneiderinnen. Wagner, Putzarbeiterin. Hoppe, Näherin. Schmidt, Wäscherin. Lenkeit, Agentin. Meißner, Birnas, Wittwen.
3. 4 E: Dr. phil. Paul Fritsch. — Schkw. Frl. Emilie Fischer.
5 Schuhm. Arnold E. — Kleinfeld, Böttcher. Nelson, Balzer, Commis. Knuth, Tischler. Sohn, Casimir. Wichmann, Lindner, Grunwald, Baukus, Wittwen.
6 E: Lingen & Baumgart, Franz. Str. 1. — Radau, Schmiedemeister. Breier, Schneider. Walter, Schuhm. Karwick, Leschke, Gärtner. Radau, Schmied. Schmidtke, Fleischer. Düformantel, Buchholz, Maurer. Majewski, Zimmermann. Galonski, Schlosser. Groß, Verkäuferin. Drews, Näherin. Groß, Wwe.
7 E: Frl. O. und A. Wolter, Yorkstr. 46. — Wengel, Steuerinspect. a. D. Quitzrau, Drechslermeister. Willuzki, Kaufmann. Harder, Landsch.-Secr. Steffens, Bausch, Kaufleute. Gerlach, chemischer Wäscher.
8 E: Firma Lingen & Baumgart, Französ. Straße 1. — Hensel, Eisenb.-Secr. a. D. König, Schneidermstr. Gempf, Gerhardt, Becker, Dreyer, Commis. Gempf, Postassist. Muche, Buchdr. Zimmermann, Reisend. Sommer, Zacharias, Privatier. Quednau, Stellm. Klaws, Restaurat. Berthold, Intend.-Diät. Nickel, Faßtellner. Möhrke, Landw. Baltschukat, Kutscher. Kühling, Schneiderin. Albrecht, Fötbk., Kadach, Wwe.

— Mühlengang. —

**Mühlenplatz.**

1 E: Universitäts-Fiscus. Kgl. Sternwarte. — Dr. Struwe, Professor.

**Mühlenstraße.**

— 3. Fließstraße —

1 Fleischermstr. Krauskopf E. — Preuß, Rentier. Schmidt, Schutzm. Rauschning, Particulier. Laubinger, Kaufm. Herrmann, Briefstr. Krutein, Lohndiener. Kawohl, Junker, Möller, Postschaffner. Holzmann, Weichensteller a. D. Sulga, Schriftsetzer. Westerhausen, Wittwe.

2 E: Jurezki'sches Stift. — V: Bücherrevisor Pohl, Heumarkt 12. — Wegner, Friseur. Fischer, Kutscher. Böhm, Factor. Kaufmann. Speisewirth. Nitsch, Schneidermstr. Bartel, Frl. Nötzel, Lehrerin. Brandt, Thomann, Stiftsfräul. Bartel, Krankenpflegerin. Liedtke, Handschuhwäscherin. Dannenberg, Szimkat, Blumenthal, Mehl, Pätzold, Schickorr, Möhrke, Laabes, Wittwen.

3 Maurermeister G. Otto E. — Bluhm, Hausdiener. Mankus, Schuhm. Tabel, Lohndiener. Schalmann, Schneidermstr. Günther, Postschaffner. Schwalgun, Wischnewski, Factore. Preuß, Wiering, Radtke, Wittwen.

4 E: Kfm. Louis Mühter, 3. Fließstr. 27. — Grunwald, Maurer. Komm, Zimmermann Groß, Tapez. Jepp, Heizer. Sprengel, Dieckert, Kutscher. Hartmann, Schneider. Löbel, Pilk, Westphal, Gablick, Lorenz, Factore. Böckel, Schmied. Runge, Postbote. Stecklies, Korinth, Klempner. Gruber, Schuhm. Jodies, Schneider. Schmolei, Plätterin. Frau Fröhlich. Wölk, Witt, Koschinski, Wölm, Gablick, Olivier, Jordan, Wittwen.

5 E: Ober-Telegr.-Assist. Berg, Kalthöf. Straße 34. — Kablau, Bäcker. Bachert, Ewert, Kutscher. Berg, Maurer. Czesning, Former. Guske, Kirsch, Factor. Riemann, Bischoff. Invalid. Höfert, Oschlies, Schneid. Neumann, Schmied. Wenk, Arbeiter-Frau. Nanjoks, Rädisch, Gehrmann, Kuhn, Wittwen.

6 E: emer. Lehrer Fischer, Kaplanstr. 22. — Ebert, Leipnat, Schuhm. Dauer, Glasermeister. Bonary, Schuhmmstr. Rähse, Tischler. Bräutigam, Factor. Wichert, Plätterin. Sonnabend, Nagel, Klein, Wittwen.

7 E: wie vor. — Warstat, Schneid. Hermenau, Born, Schneidermstr. Kasper, Schuhmacher. Richter, Venor, Ewert, Kutscher. Bleyer, Postillon. Buttkus, Morscheck, Wollmann, Melzner, Factore. Lopsien, Wandersleben, Virwitz, Arendt, Wittwen.

8 E: Particul.-Wittwe Hoffmann, Steindamm 109 V: Sattler, Stephani. — Minuth, Schneidermstr. Strieck, Tischl. Paukstat, Birkholz, Schuhm. Röger, Postschaffn. Hildebrand, Zimmermann. Röder, Hoboist. Romeike, Faßkellner. Jura, Kutsch. Koke, Pferdeb.-Schaffner. Beuter, Cementarb. Kwasnewski, Faßkellner. Hinz, Schneiderin. Lakowitz, Fräul. Teschner, Schadlowski, Wwen.

9 Bäckermeister Przyborowski E: — Gehlhaar, Kutscher. Sult, Besitzer-Frau. Weber, Arb. Scheffler, Albrecht, Wwen.

10 E: Partic. Hoffmann, Steind. Wallstraße 11. — Müller, Abraham, Kutsch. Bartsch, Fact. Wien, Tischl. Käsler, Schmidtke, Hoppe, Bendrat, Wwen.

11 E: Schlosser Grube. Salamon, Lohndiener. Grube, Fact. Maselowski, Gärtner. Broscheit, Maurer-Frau. Oltersdorf, Maler. Fischer, Batschke, Former. Matschulat, Törner, Tischl. Grube, Arb. Berg, Paschiller, Kutsch. Hinz, Pöck, Wwen.

12 Particulier J. Neuhaus E. — Kaul, Leistenfabr. Laubinger, Unternehmer. Kollin, Kutscher. Behrendt, Pferdeb.-Kutscher. Preikschat, Maur. Krause, Gelbgießer. Lemke, Händlerin. Thomas, Wittwe.

13 Kaufmann H. Borchert E. — Schmidt, Kellner. Preuß, Müllerfrau. Hellriegel, Schneiderin. Nursall, Wwe.

14 E. Lehrer a. D. Krömke, Altroßgärter Kirchenstraße 7.9. — Ritter, Bauaufseher. Schinz, Zahlmeister-Aspir. Teichmann, Kfm. Schernewski, Töpfermstr. Achtmann, Reg.-Bote. Luckmann, Postanw. Wolter, Schneider. Grusdat, Installateur. Dautert, Polizei-Bür.-Hilfsarb. Kraschewski, Kanzl.-Diät. Woska, Schuhmmstr. Stänke, Kutsch. Kaslack, Krankenpflegerin.

15 Kaufmann A. R. Maaß E. — Schulz, ehem. Bäckermstr. Piotrowitz, Arb.

16 Zimmermann Holland E. — Roggenbrodt, Tuchpresser. Renkewitz, Gerichts-Kanzlist. Stringe, Kaufm. Petrusch, Schneiderin. Eichler, Johns, Wwen.

17 Maurer August Kegenbein E. — Bartsch, Fleischermstr.

— Kaplanstraße. —

18 v. Kamitz'sches Stift. V: Ober Landesgerichtsrath Fanzon, Prinzenstr. 27. — Bredow, v. Frösin, v. Rozynski, Kahle, Plewe. Stiftsdamen.

19 Eigenth. Sauerbaum E. — Aktories, Maurer. Ballendat, Hausdiener. Werner, Versich.-Beamt. Schmidt, Schaffn. Drehs, Hellwig, Tischler. Pillokat, Kellner. Schwarz, Barbier. Czepronat, Wittwe.

20 E: wie vor. — Reinke, Krause, Postschaffner. Böttcher, Postillon. Lutter, Schmied. Baumgart, Schlosser. Barts, Ger.-Diener a. D. Zacharias, Musiker. Mau, Lehrerin. Buchmann, Frl. Milewski, Preuß, Oehlmann, Johr, Krause, Wittwen.

21 E: Schlossermeister Leiding, 3. Fließstraße 10a. — Prieß, Riemann, Schuhm. Fischer, Schmolig, Schneider. Albrecht, Maler. Goldenberg, Klempner. Beyer, Gärtner. Schweingruber, Lohndiener. Benkmann, Maurer. Schweinsberg, Kellner. Benkmann, Kutscher. Zachrau, Wittwe.

22 E: wie vor. — Sucker, Schmied. Herrmann, Collecteur. Schuttpelz, Schreib. Krause, Maurer. Krawczyk, Schneider. Meyer, Tischler. Kumbartzki, Höker. Frau Heß. Schröder, Thater, Tausendfreund, Gronau, Schuttpelz, Wwn.

23 Wwe. Bluhm E. — Domscheit, Privschreiber. Müller, Factor. Broschinski, Kutsch.-Frau. Porr, Jamorowski, Wwen.

24 Rechnungsraths-Wwe. Borchert E. — Bomke, Briefträg. Preuß, Bildhauer. Leskien, Meßgeh. Bartnick, Telegr.-Bote. Einicke, Gartenmeister a. D. Muskullus, Kutscher. Osmialowski, Tabakschneider. Kliemusch, Briefträg. Dröse, Schneiderin. Wichmann, Malotka, Wittwen.

25 Tischler-Wwe. Schulz E. — Geschewitz, Schuhm. Krause, Kutsch. Schulz, Postillion. Pahlke, Gosda, Schneider. Danneil, Mechaniker. Krause Töpfermeister. Bellgard, Tischlermstr. Wolk, Fact. Patsch, ehem. Fleischermeister. Frl. Tellbach, Schulvorst. Rösning, Näherin. Kampowski, Schneiderin. Buttgereit, Heizerfrau. Röding, Fach, Still, Hoffmann, Wwen.

26 E: Frau Auguste Frost in Nossen. — Schröder, Milit.-Anw. Zschischang, Handschuhm. Wygratz, Höker. Brosche, Schuhm. Christall, Siebert, Factore. Rettig, Telegr.-Arb. Langer, Geduhn, Wallner. Wwen.

27 Kaufm. Schmidtke E. — Schönebera, Fact. Nagrotzki, Schuhmach. Schwan, Inval. Böhm, Kutscher. Timmler, Walter, Kullis, Wwen.

28 Bäckermeister Rauschnick E. — Dittke, Kammmacher. Normann, Kanzl. Sackel, Schuhm. Salewski, Buchbinder.

29 E: Bäckermstr. Schmidt in Nr. 30. — Albath, Postschaffn. Günther, Briefträger. Klein, Schutzmann a. D. Böttcher, Höker. Trunsky, Schriftf. Böttcher, Briefstr. a. D. Krause, Schneiderin. Seydler, Laudien, Wwen.

30 Bäckermstr. Schmidt E. — Löwner, Schuhm. Joost, Pferdeb.-Schaffn. Klein, Magistr.-Bote, Cornehl, Steinke, Arb. Krug, Hebamme.

— 3. Fließstraße. —

**Münchenhofplatz.**

— Münchenhofstraße. —

1 E: Wwe. Marquardt, Hinterlomse 14. — Reinke, Schuhmmstr. Neumann, Schankw.-Wwe.

2 E: Frau Schmidt, geb. Rothe, Münchenhofstr. 5. — Hofraum.

3 E: Fleischermstr. Liedtke, Münchenhofstraße 4. — Schilling, Schneidermstr. Peter, Commis. Hennig, Crim.-Schutzm. Peter, Frl. Peter, Wwe.

4 Hartungsche Buchdruckerei. — Remise.

5 E: Städtisches Eigenthum. — Schulz, Steinsetzer. Nakowitz, Heizer. Rettig, Drechslermeister. Braun, Schmied. Kaiser, Maurer. Radtke, Lederzurichter. Preuß, Milkau. Näherinnen. Korsch, Richter, Händlerinnen. Sauerbaum, Preuß, Wwen.

— Löbn. Bauhofgasse. —

7 Städtisches Eigenthum. — Freier Platz.

8 Städtisches Eigenth. — Realgymnasium. Wittrien, Direct. Imlau, Schuldiener. Oehmke, Wwe.

9 Städtisches Eigenthum. — Turnhalle. — Pregelufer.

10 Wwe. Hellwich E. — Manneck, Schuhmachermst. Preuß, Färbermstr. Golding, Handl.-Gehilfe.

11 Strumpfwaaren-Fabrik. H. Geisler E. Geisler, Commis.

12 E: Rent. v. Koschkull, Königstr. 84. — Spohd, Reisender. Dreyer, Landwirth. v. Koschkull, Major a. D. Krogull, Restaurat. Petersen, Lagermstr. Neumann, Buchhändl. Meyhöfer, Schneid.

13 Barbier Arnsbrust E. — Nimmerjahn, Stereotypeur. Bajohr, Agent. Trompan, Bahnw. Romeyke, Stiftsdame. Kriegereit, Bajohr, Trunz, Wwen.

— Münchenhofstraße. —

**Münchenhofstraße.**

— Mühlenberg. —

1 Tischlermstr.-Wwe. Schwarz E.

— Löbn. Langgasse. —

2 Hartungsche Zeitung und Verlagsdruckerei E. (Man vergl. auch Löbn. Langgasse 19.) Wogram, Direct. Walter, Chefredact. Steinert, Schuhmachermstr. Lüneburger, Steinmetz. Grigat, Maur. Jannert, Näherin.

3 Kaufm. Schimmeyer E. — Strickwollenmanufactur von W. Schimmeyer. Compt. der Firma Th. Krohne.

4 Fleischermstr. Liedtke E.

5 Frau Schmidt, geb. Rothe E. — Götz, Stepper. Polenz, Factor. Englinski, Tröbler. Neumann, Barbier. Will, Schneider. Polenz, Wwe.

6 Frl. Müller E. — Nachtigall, Commis. Nielien, Kaufm. Sampel, Frl.

— Münchenhofplatz. —

7 E: Wahnschaffes Erben. V: R. Block, Löbn. Langg. 43. — Weinberg, Kaufm. Dircks, Schneidermstr. Hinz, Schankw. Ewert, Buchdruck. Gelhaar, Bautechn. Büttler, Buchhalter. v. Oppeln-Bronikowski, Assec.-Insp. Ruschewski, Gastwirth. Brandt. Fleischer. Schwendowius, Postassistent. Koderisch. Buchhandl.-Gehilfe. Paschke, Schneid. Bowien, Reisender. Reimer, Maur. Aust, Fact. Kähler, Buchbind. Keßler, Bowien, Thoms, Sakrzewski, Commis. Dannenberg, Schlosser. Reinke, Schuhmmstr. Monien, Rentière. Pörschke, Mensik, Näherinnen. Schiemann, 3 Frl. Grudde, Frl. Bahr. 2 Frl. Ewert, Hinz, Bartschat. Wwen.

— Altstädt. Langgasse. —

8 E: Frau Gertrud von Groß, geb. Rico-

lai. — v. Groß, Kfm. Luks, Commis. Weidner, Landwirth. Gettkandt, Reisend. Berger, Schlosser. Luks, Frl. Berger, Wittwe.
9 Kfm. L. Sackel E. — Wenig, Stuhlmacher. Loyda, Schmied.
10 E: Apotheker Lasker, Weidendamm 36. — Abgebrochen.
11 E: wie vor. — Abgebrochen.
12 (Bergstr. 1) C. Czygan, Weinhändler E. — Sander, Wollsortir. Lütjohann, Kaufm. Czeslick, Ger.-Diener. Klein, Oberfeuerwehrm. Schmidt, Conducteur.
13 Kaufm. E. Porsch E. — Balzer, Rehse, Kaufl. Böttcher, Redacteur. Lehnig, Tapez. Langanke, Postschaffn. Rosencranz, Spark.-Buchh. Langanke, 2 Frl. Klimowski, Frl. Langanke, Wwe.
— Altst. Bergstraße. —
14 Tapezierer Wiesenberg E. — Boy, Frl.
— Mühlenberg. —

**Münzplatz.**

— Münzstraße. —
1 (und Münzstr. 16). Städtisches Eigenthum. — Freier Platz.
2 Rechtsanwalt Robert Lilienthal E. —
3 E: Ingenieur Thomas in Berlin. V: Buchhändler Fischer, Vorderroßg. 15. Schmidt, Zahntechn. v. Götze. Lieut.-Wwe. v. Götze, Frl. Schmidt, Harpf, Wittwen.
— Schloßplatz. —
— Junkerstraße. —
4 E: Kaufm. Herm. Homeyer. Paradeplatz 7c. V: Kfm. Magnus, Rhesastr. 1. — Jacoby, Banquier. Bogdan, Majors-Wwe. Bartel, Wwe.
5 Kaufmann Kowalewski (Frau) E. — Richter, Zahnarzt.
— Münzstraße. —

**Münzstraße.**

— Große Schloßteichstraße. —
1 E: Frl. Marg. Griebsch, Alte Gasse 1. Anuzies, Corrector. Weinert, Bankbuchhalter.
2 Photograph Bülowius E. — Müttrich, Kaufmann.
3 E: Landschaftsmaler Taube, Schönstraße 7. — Schuchmann, v. Zeugen, Präparat. Berfinski, Krankenpflegerin. Taube, Wittwe.
4 Zum Abbruch verkauft.
5 E: Hofphotograph Gottheil in Nr. 6. Kindt, Lehmann, Frl. Steffen, Wwe.
6 Hofphotograph Gottheil F.
7a. b E: Rittmstr. a. D. Gustav Simon, Königstraße 81. — Abgebrochen.
8. 9 „Sängerheim", E: Verein d. Liederfreunde. V: Apoth. Kahle, Altstädt. Langg. 72. — Ulbrich, Oekonom. Flach, Photograph. Voigt, Kaufm. Tittmann, Falliner, Holzlöhner. Frl. — Photograph. Atelier von Rösler & Flach.
10. 11 u. 12 E: Kfm. Postulat, Henschestraße und Zimmermstr. Paul Lauffer, Schönstr. 1. — Grunewald, chirurg. Instrumentenmacher.
13a E: Banquier Robert Cohn, Tragh. Pulverstr. 6. — Verw. Frau Landeshauptmann v. Stockhausen. — Bankgesch. von S. A. Samter Nachfolger.
13 E: Kaufm. Moritz Weißbrem, Insel Venedig 3. — C. Dunsky, Klewanski, Kaufl. Berg, Wittwe.
14 E: wie vor. — Steindorf, Restaurat.
15 Photogr. Rosenow E. — Freuzel, Refrd. Freuzel, Oberlehr.-Wwe. Katholnyg, Frl. Heilmeyer. Lange, Wwen.
16 Städtisch. Eigenthum. — Freier Platz.
— Münzplatz. —
17 Kaufm. Schulz E. — Klebs, Kaufm.
18 E: Conrektor Albert Küßner, Paradeplatz 8. — Göde, Kaufm.-Wwe. Göde, Fräul. Falk, 2 Fräul. Falk, Wittwe.
19 E: Kfm.-Frau Gertz, Löbn. Lang. 37. Ziegler, Supern. v. Streng, Bautechn. Ziegler, Techn. Hölzke, Kaufm. Schulz, Schuhmachermeister.
20 E: Metzler'sche Erben. — Trakowski, Kaufm. Warschun, Kuhlmann, Inval. Kuhlmann, Frieseur. Grudda, Krankenwärter. Hippel, Wittwe.
21 Restaurat. Sembritzki E. — Rauter, Kaufm. Panzlaff, Beamt.-Frau. Katzki, Privatier. Zimmerling, Schmiedefrau. Katzki, Wittwe.
22 E: Wittwe Heinrich, Mittelhufen. — Ewert, Klempn. Friedländer, Auktionat. Smalakies, Referend. Noetzel. Gutsbesitzer. Adloff. Lehrer. Krause, Bote. Klein, Hausdame. Kirschner, Wittwe.
23 Kfm. Richard Ballo E. — Bessel-Lorck, Reg.- u. Baurat. v. Seemen, Rentier. Knuth, Bürgermeister-Wwe. (Chambre garnie). Papendick, Bankdirect. Ostwald, Tapezierer.
24 E: Besitzerfrau Kleno in Domelkeim. — Dr. med. Spode, prakt. Arzt. Pätsch, Kfm. Mertins, Rechtsanw. Sachsen, Rentier. Winkelmann, Geschäftslocal.
24a E: wie vor. — Hilbert, Dr. med. Polzien, 2 Rentièren. Hommens, Zahntechn. Böhm, Oberamtm.-Wwe. Burach, Bladden, Lehrerinnen. Fabian, Maaß, Frl.
24b Königsb. Allgem. Zeitung u. Verlagsdruckerei, G. m. b. H. E. — Geschäftsgebäude. Willusches, Zeitungsexped. Mitzkowski, Kanzl.-Geh. a. D. Bleek, Port.
25. 26 Tischlermstr. Bischoff E. — Lilienthal, Teppich, Kaufl. Gumbold, Tischlermeister. Rösler. Photograph. Möller, Regier.-Rath. Hummel, Repräsentantin. Möller, Rentière. Möller, 2 Frl.
27 Kaufm. Julius Samuel E. — Fürst, Siebentritt, Kaufl. Braun, Frl. Schiefer, Schwan, Wwen. — Weinhandlung von E. Siebentritt.
28 Zahnarzt Saling Simon E. — Rehländer, Behrendt, Kaufl. Romeyke, Mechaniker. Tribukait, Stadtschulrath. Gröger, Beerwald, Toussaint, Frl.

Beerwald, Kfm.-Wwe. Paxki, Restaur.-Wwe. Rehländer, Wwe.

29 E: Maurermstr. Jacobi, Nicolaistr. 39. — Falkenthal, Polizei-Asp. Dr. H. Laser, pr. Arzt. Schwermer, Malskat, Conditor. Knauer, Reg.-Baumstr. Seligo, Dr. phil. Harkowitz, Schreiber Meißner, 2 Kaufl. Falkenthal, Chambre-garnie-Inhaberin. Sommerfeld, Rentière. Schmidt, Kfm.-Frau. Seidler, Fleischerfrau. Sülzner, Glang, Frl.

30 E: wie vor. — Dr. med. Kohtz, pr. Arzt. Reich, Reg.-Baumstr.

— Große Schloßteichstraße. —

**Nachtigallensteig.**

1 Polizei-Secr. Sprengberg (Frau) E. — Both, Reg.-Assess. Scholtz, Postinsp. Schröter, Ober-Steuercontrol Ludwig, Reg.-Rath. Siebert, Referend. Siebert, Rechnungsr. Kundt, Schuhm. Schönfeld, Bierverl. Voigdt, Ger.-Assessor. Baumann, Buchhändl. v. Salkowska, russ. Sprachlehrerin. Schuster, Secr.-Wwe. Helbing, Frl. Beyer, Plätterin. Freitag, Zikner, Wwen.

2 E: Drechsler Ritter, Tragh. Kirchenstr. 4a. Pekok, Hamann, Schneid. Schneider, Schuhm. Mattern, Fligge, Wunderlich, Kutscher. Mertich, Behrendt, Haffke, Koschinski, Fact. Suchovar, Postbote. Frau v. d. Horst, Krieger, Stellm. Deutscher, Aufwärterin. Link, Arb. Müller, Plätterin. Freitag, Schneiderin. Brosch, Soult, Budnick, Wwen.

3 E: Partic. Grunwald, Wrangelstr. 39 — Pätsch, Tapez. Metzdorf, Krieger, Tischler. Kawilitzki, Schuhmmstr. Radtke, Judetzki, Schuhm. Schindowski, Zimmermann. Patschke, Pferdeb.-Schaffn. Rose, Plätterin. Rebb. Weißenberg, Korbjuhn, Hoyer, Patt, Paul, Grigo, Brandt, Romanowski, Nötzel, Oberüber, Schiemann, Schwarz, Wwen.

4 Photograph Albert Rohrschach E. — Oltrogge, Referend. Seidler, Gutsbes.-Wwe. Müller, Amtsger.-Secr. John, Sprachlehrerin. Lackeit, Rahnenführer, Frl. Oltrogge, Bessel, John, Wwen.

5 E: Wittwe Bause, geb. Rössel, Hinterroßg. 49a. — Heidler, Rendant. Dr. phil. Hederich, Ingenieur. v. Hillebrandt, Rittergutsbesitz.-Wwe. Dr. Gemmel, Pfarrer emer. Marquardt, Speisewirth. Brosius, Tischl. Lackeit, Röder, Lützow, Frl. Morgen, Falkenberg, Bausa, Freitag, Wittwen.

6 Apotheker O. Schwonder E. — Buchholz, Reichsbankbuchhltr. Simon, Secr. der Kaufmannschaft. Frau Kunwert, Rentière. Buchholz, Rent.-Wwe.

6a E: Rentier Julius Schreiber. — D. Cornill, Prof. Eisenschmidt, Katastercontr. a. D. Treichel, Eisenb.-Zeichner. Kantelberg, Fleischer. Faust, Rechnungsrath. Moldehnke, Referend. Stieren, Oberlehr. Moldehnke, Kaufm. Treichel, Gutsbes.-Wwe. Lenz, Wwe.

7 Reg.-Buchhaltr. Tiedemann E. — Fröhlich, Gerichtsseer. Schmidt, Klempner. Richter, Kaufm. Tiedemann, Bartel, Rentiers. Patschke, Kaufm. Winter, Maurer. Maack, Zimmerpol. Riemann, Arb. Pfeiffer, Lehrerin. Kadgien, Rentiere. Ahlsdorf, Frl. Ogoleit, Gutsbesitzer-Wwe. Rohde, Richter, Holstein, Wwen.

8 E: Rentier Carl Tiedemann, Bismarckstraße 18. — Gerlach, Secret. Priemer, Regier.-Secr. Müller, Reg.-Hauptkass.-Buchhalter. Keysell, Commis. Reichau, Lehrerin. Olias, Frl. Witte, Schneiderin. Tiedemann, Ostwald, Wwen.

9 Kaufm. Katins E. — Schröder, Güterexpedient a. D. Reuter, Ger.-Secr. Fr. Katins, Kaufm. Riemann, Rentiere. Pörschke, Lange, Frls. Kuhnert, Wwe.

10 Partic.-Wwe. Schwibbe E. — Gröning, Ger.-Secret. v. Groß, Oberpostsecret. a. D. v. Woysky, Majors-Wwe. Bernecker, Rent.-Wwe. Scharmach, Polizei-Secr. Pachnio, Wiebe, Fräul. Stern, Wwe.

11 Particulier von Owstin E. — Fobski, Architect. Nagel, Rendant a. D. Thiel, Gymn.-Lehr.-Wwe. Drewello, Landr.-Wwe. Becker, Rentiere. v. Portatius, Paris, Frls. Steffenhagen Wwe.

11a Particulier Louis v. Lieben E. — Bressel, Reg.-Baumeister. Ruffmann, Amtsger.-Rath. Siegert, Gymn.-Lehr. Schwarz, Wwe.

12 E: Gutsbesitzer-Wwe. Halffter, Lizentgrabenstraße 11/12. V: Fräul. Bluhm. — Willutzki, Kfm. Peters, Oberlehrer. Pehling, Rentier. Donalies, Prem.-Lt. Arendt, Wwe.

13 E: Rentier Zeihe, Hintertragheim 17. Davidsohn, Referendar. Davidsohn, Landwirth. Zacharias, Kaufm. Schuler, Hauptm. Schlegel, Wirthin.

13a E: Particul. Harich, Schönstr. 10. — Arntzen, Consul. Horn, Kaufm. Ouvrier. Reg.-Rath. Schellong, Reg.- u. Schulr. Eibe, Secr.-Frau.

14 Frl. v. Ruttkowska E. — v. Horn, Rittergutsbes. Bonikowski, Registrator. Hopf, Bleyer, Musiker. Dr. Hubrich, Ger.-Assess. Adam, Müller, Klempnermstr. Markgraf, Schausp. Schwarz, Maler. v. Ruttkowska, Lehrerin. Dresen, Benwich, Urbscheit, Wwen.

15 E: Frau Eblert. Krugstraße 13a. — Paßerat, Kfm. Zippel, Landsch.-Beamt. Märker, Reg. Bur.-Diät. Karpowski, Kaufmann. Ehlert, Apoth. Fuhrmann, Bankbeamt. Ellenowski, Milthaler, Frl. Miz, Rentiere. Zaucke, Präsid.-Wwe. Hennig, Ellenowski, Siegmund, Ehlert, Baumann, Schröder, Wwen. — Geschäftslokale von Fleischermstr. Disselbach und Kaufm. Paßerat.

16 Partic. Löffler E. — Krüger, Rechn.-rath. Newiger, Großmann, Kfm.-Frauen. Kontorrech, Reg.-Beamt. v. Schlemmer, Frl. Truchlau. Steuerinspect.-Wwe. Lengning, Amtsger.-Secr.-Wwe. Göttlich, Wwe.

17 E: Director Joh. Kinder. — Arendt, Fahrun, Kaufl. Siegwardt, Oberpostdir.-Secr. Büttner, Kgl. Baurath. v. Stuckrad, Rentier. v. Stuckrad, Reg.-Secr. Weichler, Rector. Knorr, pens. Postsecr. Kiewitt, Kaufm. Poschmann, Ober-Landesger.-Rath. Richter, Amtsgerichtsr. Holz, Secr. Kittel, Pfarrer-Wwe. Hagen, Prof.-Wwe. Schmidt, Lehrerin. Behrens, Gutsbesitzer-Wwe. Bludau, Frl. Schiemann, Müller, Wwn. — Rheinstraße. —

18 E: Bauunternehmer Ferd. Lickmann, Kaiserstraße 22. — Dr. Thierbach, Ingenieur. Berndt Oberpostsecr. Schulz, Ger.-Assess. Radtke, Oberpostassist. Goldenberg, Kaufm Kenfert, Lohndien. Hoppe, Oberpostsecr. Besser, Stadtsecr. Wendling, Rentiere. v. Bolschwing, Müller, Fräul. Davidsohn, Obermeyer, Wwen.

19 E: Rentier Immanuel Bursztini. — Göde, Reg.-Rath. Ernst, Forstassessor. Boethelt, Intend. Assist. Imber, Schuhmachermstr. Sperber, Waaer. Bühring, Gutsbes.-Wwe. Gropp, Kfm. Helfrich, Vermess.-Inspect. v. Bursztini, Rent. v. Wasielewski, Hauptm.-Wwe. Jacobsohn, Kültzau, Wwen.

20 E: Apotheker O. Schwonder in Nr. 6. — Buchholz, Reg.-Rath. Gillet, Ober-Reg.-Rath. v. Oppeln-Bronikowski, v. Kropff, Oberstlieutenants. Neumann, Mayer, Redact. Barteck, Korbmmstr. Körner, Kaufm. Hauptm. Rave, Polizei-Inspector. Blumenthal, Wirthin. Behrens, Rentier-Wwe. Appelbaum, Reg.-Supern. Otto, cand. jur. Leng, Riemer. Jedamezick, Schuhmacher. Duddey, Wittwe.

21 E: Reg.-Kanzlist Hartmann, Mitteltragheim 11. — Hofrichter, Rentier. Lubenau, Apotheker. v. Werder, Major. Gutsche, Garnison-Auditeur. Tobias, Reg.- und Schulrath. Thiel, Schneider. Fischer. Fleischer. Lackner, Schlosser. Schlicht, Speisewirth. Fast, Brämer, Kaufl. Senger, Gefreiter. Mutschmann, Amtsger.-Secr. Lateit, Schuhm. Malitz, Factor. Heinke, Prem.-Lieutn. Post, Thomann, Wwen.

21a E: Apotheker O. Schwonder in Nr. 6. — Triegalaf, Reg.-Baumeister. Forstrenter, Reg.-Assessor. Hohorst, Thran, Kaufl. Tybusch, Offizier. Walter, Kanzl.-Diät. Neumann, Intend.-Registr. Borbe, Rentier. Seelow, Zeugfeldw. Stern, Amtsanw. Arendt, Mittelschullehrer. Lehmann, Kanzlei-Diät. Frau Inspect. Sieber. Kundt, Kaufm.-Frau. Kühn, Sakowski, Wwen.

22 Partic. Julius Rautenberg E. — Meyer, Reg.-Rath. Kiewel, Assec.-Insp. Werner, Schlosser. v. Roques, Generalmaj. Nietzki, Staatsanw. Zachariae, Oberstlieutn. Runge, Schneidermstr. Quanter, Schultz, Fräul.

### Nasser Garten.

1 E: Fleischermstr.-Wwe. Wild, Alter Garten 2. — Schwarz, Fuhrhalter. Mühlenkampf, Wittwe.

2 und 3 Städtisches Eigenthum.

2 V: Pächter Heidemann. — Heidemann, chem. Fleischer. Heidemann, Fleischer. Heidemann, Landw. Heidemann, Krüger, Wittwen.

3 V: Pol.-Wachtmstr. Büchler, Junkerstraße 8. — Ruloff, Zimmerm. Erdmann, Schuhm. Heidemann, Maschinenschlosser. Heidemann, Arbeiter.

4 Eigenth. Hermann Klein E. — Frisch, Holländer, Arbeiter.

5 E: Fleischermeister J. Ernst Milz in Nr. 41. — Adomeit, Böttcher. Wolk, Tolkmitt, Wwen.

6 Viehhalter Albrecht E. — Link, Sudau, Arbeiter.

7 Landwirth Otto Dieck E. — Christoph, Fact. Christoph, Bahr, Arb.

8 Wwe. Postelmann E. — Budwig, Maurer. Knoll, Arbeiter.

9 E: Tischl. Seidler, Ponarth. — Frank, Hohmann, Maurer.

10 Eigenthümer Kathens E. — Grube, Arbeiter.

11 Zimmermann Broße E. — Paulat, Kohn, Kutscher. Neumann, Schmied. Knopp, Maurer. Neumann, Tischler. Neumann, Klopper, Wwen.

12 Eigenth. A. Ferd. Fröse E. — Großmann, Adomeit, Kutscher. Knopp, Maurer Rettig, Bäckerfrau.

13 Kaufmann Albert Groß E. — Treytau, Schröder, Maurer. Schröder, Maler. Kliez, Stellm.

14 Wwe. Groß E. — Groß, Bremser. Jodeit, Bahnarb.

15. 16 E: Eigenthümer H. L. Fröse in Nr. 54.

17 Fleischermstr. Alb. Liedtke E.

18 Landwirth Volkmann E. — Burke, Schlosser. Lutz, Schuhmacher. Max, Wwe.

19 E: Fleischermeister Alb. Liedtke, Nass. Gart. 17. — Liedtke, Wegner, Schloss. Schulz, Viehhalter. Nießke, Rangier. Strecker, chem. Fuhrhalter. Strecker, Wagenwärter Harmgardt, Händlerin. Skottke, Arb.-Frau. Prehn, Wegner, Wwen.

20 Eigenth. D. Hamann E. — Barduna, Bäckermstr. Gallinath, Krüger, Kutscher. Korn, Schneider. Behrend, Bressau, Schwarz, Valentin, Pukter. Bratschkowski, Gerbies, Wwen.

21 Wwe. Krohs E. — Jorbandt, Zimmermann. Beyer, Wwe.

22 E: Rud. Blankenstein in Nr. 66. —

Blankenstein, Malezki, Zimmerleute. Marann, Factor. Labowski, Tischler. Heidemann, Altsitzer. Müller, Hensel, Blankenstein, Berneck, Wwen.

23 Fleisch. Schittig E. - Hamann, 2 Fleisch. Duwner, Wwe.

24 Eigenth. Franz Korsch E. — Thimm, Fact. Schulz, Sticklun, Wwen.

25 Eigenth. Monien E. — Glaser, Töpfer Neumann, Arb.

26 Tischlermeister Liedtke E. — Liedtke, Zimmerm. Bessel, Fact.

27 Auguste und Adelheid Rosenbaum E. — Kohn, Maurer. Schiborowski, Kutscher. Schulz, Raugnick, Wwen.

28 Fuhrhalt.-Wwe. Schwarz E. — Schwarz, Commis. Fischer, Inval. Schwarz, Bautechn. Laatsch, Wwe.

29 E: Bauunternehmer Herm. Liedtke in Nr. 117. — Milz, Nahrun, Schröder, Bazies, Wwen.

30 E: Schmiedemeister Siebert, Yorkstraße 31. — Aust. Schlosser. Heidemann, Böhnke, Petruck, Moldenhauer, Endroleit, Lemke, Stange, Wwen.

31 Wwe. Blankenstein E. — Blankenstein, Schlosser. Werksnies, Schuhmacher. Schuleit, pens. Bahnwärter. Hecht, Schlicht, Wwen.

32 Wwe. Bobeth E. — Bobeth, Fleischermeister. Borbe, Wwe.

33 Eigenthümer C. Herrmann E. — Hinz, Maurer. Schwarz, Landw. Timmler, Neumann, Drews, Wwen.

34 Eigenthümer August Müller E. — Petrusch, Zimmerm. Dagg, Kutscher.

35 Zimmerm. Bobeth (Frau) E. — Pätsch, ehem. Schuhmach. Rehländer, Factor. Ellert, Meitz, Maur. Heske, Thorun, Wittwen.

36 Schuhmachermstr. Otto Mock E. — Wagner, Colp. Fleischmann, Postschaffn. a. D. Elbing, Handelsfrau. Ernst, Minuth, Goldkowski, Adebahr, Frank, Lemke, Wwen.

37 Eigenth. Carl Gabriel E. — Lukas, Kaufm. Schulz, Viehhalter.

38 Zimmerm. Hartung E. — Feddermann, Plew, Fleischer.

39 E: Rosenbaumsche Erben. — Marquardt, Kaul, Schlosser. Marquardt, Vollhaas, Passenheim, Nickel, Kaul, Wittwen.

40 E: Bäckermeister-Wwe. Hartung in Nr. 134. — Gabriel, Eigenth. Rehberg, Schmied. Radau, Wwe.

41 Arbeit. Schäfer E. — Milz, Fleischermeister. Merkert, Arbeiter.

42 Wittwe Morr E. — Bosch, Schmied. Neumann. Maur. Neumann, Kutscher. Krause, Wittwe.

43 Eigenth.-Wwe. Steffler E. — Steffler, Locom.-Führ. Steffler, Schloss. Steffler, Landwirth.

44 E: Wwe. Zornig in Nr. 45. — Schwarz, Kutscher. Korscherus Wwe.

45 Wittwe Zornig E. — Pultke, Zimmerm. Pleep, Bes.-Fr. Glaß, Ellert, Godescheit, Arndt, Wwen.

46 Eigenth. Wichmann E. — Rehberg, Invalide. Wichmann, Kleinfeld, Kaufleute. Gedack, Arbeiter. Hoppe, Frl. Surall, Näherin. Westerhausen, Wwe.

47 Eigenth. Horn E. — Lau, Maur. John, Wottke, Wichmann, Wwen.

48 Bäckermstr. Schalk E. — Jook, Frl.

49 Eigenth. Ed. Treppstan E. — Schwarz, Stellm. Schmidt, Schlosser.

50 Drechslermstr. Eduard Bruckert E. — Nachtigall, Zimmerm. Braun, Landw. Wittrien, Jakel, Lehnhardt, Wwen.

51 Besitzer John E. — Hohmann, Meitz, Maurer. Lange, Arb. Schulz, Knopp, Knieschewsky, Wwen.

52 Eigenth. Wittwe Hamann E. — Mauschening, Schuhmachermeister. Wolff, Stellmacher.

53 E: Wittwe Bellgardt in Nr. 75. — Waldhauer, Schritt, Schlosser. Borchert, Handelsgärt. Waldhauer, Arb. Balbach, Wwe

54 Eigenth. H. Fröse E.

55 Maur. Friedr. Arendt E. — Arendt, Maurer. Pehlke, Klein, Arb. Glagau, Wittwe.

56 E: Fleischermeister Louis Walther. — Hein, Maurer. Kunz, Bock, Arb.

57 Fleischermstr. J. G. Walter E. — Louis Walter, Fleischermstr. Erdt, Kutscher. Kohnert, Klemp. Venohr, Frl. Leschat, unverehel. Babbel, Ankelmann, Lange, Wittwen.

57a E: wie vor. — Meitz, Schloss. Jäckel, Großmann, Wwen.

58 E: Fleischermstr. A. Bajohr, Vorderlomse 11. V: Fuhrhalter Bajohr. — Pluschke, Maurer. Kirstein, Schmied. Mischke, Arbeiter.

59 Fischer H. Godau E. — Both, Zimmermann.

60 Höfer Fink, E. — Bachler, Frl.

61 Sattler u. Eigenth. H. A. Holland E. —

61a E: Firma Wolf & Co. in Balsrode. — Pulverhaus.

62 Eigenth.-Wwe. Dorothea Arendt E. — Hein, Lehrer. Manneck, Schmied. Gronwald, Stellmacher. Arendt, Fleischer. Gronwaldt Stellm. Kohn, Arb.

63 Eigenth. Wilh. Jost E. — Borrath, Zimmermann. Kämmereit, Saager, Wittwen.

64 Schuhmmstr. Ad. Frey E. — Bobeth, Rangirmstr. Pahlke, Hilfswärt. Rehberg, Schmied. Kolberg, Wwe.

65 Zaun des Eigenth. Springer in 124.

66 Zimmerm.-Wwe. Blankenstein E. — Blankenstein, Zimmermann.

67 E: wie vor. — Gewitsch, Zimmerm. Rohde, Fact. Marold, pens. Weichenst. Peppel, Herrendorf, Wwen.

68 Besitzer Grohnert E. — Oltersdorf, Kanzlist. Polley, Wwe.

69 Eigenth. Saager E. — Lange, Schmied. Hippler, Viehhändler.

70 Stellmachermstr. H. Frey E. — Gerhard, Stellm. Breslau, Schulz Arb.
71 Zimmerm. Dieck E. — Krause, Maurer.
72 E: Herm. Krause in Nr. 75. — Pohlmann, Lehrer. Meyer, Böttch. Pohlmann, Wegner, Wwen.
73 E: wie vor. — Harmgardt, Schuhm.
74 E: wie vor. — Knopp, Fleischermstr. Harder, Arb.
75 Eigenth. Hermann Aug. Krause E. — Bellgardt, Altsitzerin.
76 Eisenb.-Schaffner Demuß E.
77 Schlosser Schwenske E.
78 Zimmerl. Bobeth und Stoffregen.
79 E: Eigenth A. Schönhoff, Artilleriestraße 9. — Biesen, Besitzer. Dramekehr, Maurer. Zeitsmann, Wwe.
80 Wwe. Korweck E. — Korweck, Zimmerm. Kahle, Hilfsbremser.
81 Eigenth.-Wwe. Störmer E.
82 Eigenth. Ferd. Fröse E. — Eisenmenger, Hilfsbremser.
83 Zimmerm. Kowsky E.
84 Wwe. Pechbrenner E. — Mattern, Milit.-Anw. Schulz, Frander, Arb.
85 Städt. Eigenth. Gronau'sche Stiftung. V: Lehrer Christoph. Alter Garten 4. — Gerlach, Wwe.
86 Schankw.-Wwe. Marie Frohnert E.
87 Eisenb.-Arb. August Marquardt E. — Müller, Maurer.
88 Eigenth.-Wwe. Aug. Arndt E. — Balzereit, Böttcher. Müller, 2 Maurer.
89 Eigenth. C. Seeck E. — Tietz, Viehhalt.
90—92 Zum Kaibahnhofsweg gehörig.
93 Eigenth. Otto Dieck E.
94 E: Fortification. — Haffke, Ludwig, Zitas, Wwen.
96b E: Mühlenbes. Schwarz in Brandenburg. V: Bierfahrer Cement. — Krause, Zimmerm. Lohrenz Vorarb. Brodowski, Schlosser. Zipper, Bierfahrer. Suchovar, Tischlerfrau. Glodschey, Pietsch, Wittwen.
96c E: Betr.-Secret. Krafft, Kaiserstr. 10. — Hohendorf, Böttcher. Smettons, Bremser. Kasten, Müller. Schwill, Hilfsweichenst. Ritter, Maurer. Kühn, Bahnarb. Dameran, Schlosser. Rattensperger, Fact. Fischer, Janson, Wien, Wittwen.
96d E: wie vor. — Tidick, Kaufmann. Günther, Weichensteller. Geiling, Tischl. Müller, Bierverleger. Kreuz, Kesselschmied. Kirsch, Monteur. Hoffmann, Korbm. Fuchs, Fleischer. Marquardt, Schlosser. Neumann, Händl. Kurowski, Funk, Schwill, Wwen.
97—111 E: Bahnverwaltung. — Bahnanlagen am Viadukt.
112 Eigenthum der Ostbahn. — Casper, Maschinenbauer. Hintz, Tischler. Podack, Schmied. Karasch, Gandel, Schloss.
113 Eigenth.-Wwe. Wilh. Trommler E. — Seeck, Wwe. Rangnick, Arb.
114 E: wie vor. — Hammer. Schankwirth. Ewert, Arb.
115 Kaufmanns-Wwe. Ant. Rohrer E. — Rohrer, Commis. Rackau, Kutscher. Kleinfeld, Tischler. Pey, Feyerabend. Karrasch, Hellwig, Schlacht, Wittwen.
116 Schankwirth Schönfeld E. — Kissuth, Böttchermstr. Tiedemann, Maschinenarbeiter. Nieswand, Kloppert, Wwen.
117 Rentier Herm. Liedtke E. — Sagwitz, Schmied. Scheidemann, Postwächter. Till, Wittwe.
118 E: Fuhrhalter-Wwe. Kahnert, Unterhaberb. 19. — Frost, Sattlermstr. Lorenz, Böttchermeister. Herm. Lorenz, Böttcher. Behring, Schmiedemstr. Lukat, Sattler. Poschmann, Stellmacher. Kirchner, Arbeiter
119 Schankwirth Kohlborn E. — Kirstein, Vorarb. (Fr. Hebamme.) Mohr, Schuhm. Krawatzki, Arbeiter.
120 Wwe. Fetter E. — Knopp, Schlosser. Boldt, Gärtner. Krause, Gepäckträg. Fabricius, Sattlermstr. Bold, Schmied. Scholz, Locom.-Heizer. Dröse, Wittwe.
121 E: Stellmmstr. H. Frey in Nr. 70. — Markutsch, Zimmerm. Bartlau, Schmied. Neumann, Wwe.
122 Stellmmstr. R. Frey E. — Wessel, Restaurateur Wessel, Altsitzer.
123a E: wie vor. — Dieck, Schlosser. Mahnke, Kalkbrenner. Mohr, Neujahr, Romahn, Wittwen.
124 Eigenth. G. Springer E. — Labowski, Tischler. Bajohr, Wittwe.
124a E: wie vor. — Stadie, Schuhmmstr. Wartensleben, Bahnarbeit. Podszuck, Klempnermstr. Stadie, Commis. Tscherowski, Briefträg. Hübner, ehemalig. Bäckermstr. Hennig, Dietrich, Schloss. Gerlach, Schneider. Wenk. Schröder, Radziwill. Will, Wittwen.
125 Materialwaarenhdlr. J. Greiser E. — Janz, Fräulein. Bay, Arndt, Wicht, Bolius, Wittwen.
125a Fleischermstr. O. Walter E. — Kösling, Schloss. Koschinsky, Maur. Tscherowski, Böttch. Böttcher, Schuhmmstr. Nowojewski, Schneiderin. Kösling, Händlerin. Lösch, Mordas, Wwen.
126 E: Wwe. Blankenstein, geb. Korweck, in Nr. 31. — Golkowski, Maur. Stellmacher, Schloss. Tiedtke, Faust, Rahlke, Zimmerleute. Schulz, Maschinenheiz. Godau, Müller, Wiese, Meyer, Kablitz, Wittwen.
126a E: wie vor. — Blankenstein, Maschinenbauer. Czernewski, Schneidermstr.
127 Eigenth. Ernst Dannenberg E. — Olfert, Maurer. Pöppel, Schmied. Ay, Zimmerm. Nachtigall, Hensel, Lokatsch, Berenthin, Wittwen.
128 Hübsch'sche Erben E. V: Schlosser Hübsch in Nr. 129a. — Siebert, Wagenmeister a. D. Stellmacher, Portier. Schmidt, Weichenstell. Siebert, Jäschke, Locom.-Heizer. Schröder, Schiffskoch. Prahm, Schiffszimmerm. Radowski, Näherin. Kilian, Klahr, Wwen.

128a Schlosser Hübsch E. — Schulz, Schmied. Helfrich, Kutscherfrau. Korn, Arbeit. Buchholz, Dey, Wittwen.
129 Maur. O. Frank E. — Packroff, Maur. Karnowski, Schloss. Frank, Zimmerm. Kerwin, Steindr. Hoffmann, Schittke, Wittwen.
130 E: Werftarbeiter Aug Pauritz in Ellerbeck bei Kiel. — Kurowski, Form. Pauritz, Schuhm. Godescheit, Schloss. Godescheit, Maurerfrau. Pauritz, Frl. Feyerabend, Marquardt, Wwen.
131 Kaufm.-Wwe. Hahnke E. — Schibrowski, Schuhmmstr. Benart, Wwe.
132 E: wie vor. — Schrage, Pürschler, Wittwen.
132a E: Schiffscapitän Klein, Pillau. V: Schlosserfrau Kruschewski. — Zittrich, Tischl. Thalmann, Bierhändl. Lossau, Maurerpolier. Löbel, Schlosser. Werner, Broze, Romahn, Paape, Wang, Löbel, Schiemann, Krause, Wwen. — Filiale von Fürst und Bodenstein.
132b Sattlermeister Herm. Krause E. — Klahr, Jungmann, Schlosser. Quednau, Maschinist. Gedack, Factor. Attorys, Feuerwehrmann a. D. Schmeer, chem. Tischler. Graap, Eisendreher. Suchocki, Tischler. Quednau, Wwe.
133 Eigenth.-Wwe. Schulz E. — Bergenroth, Krause, Schloss. Westphal, Höker. Barkowski, Form. Koichmann, Schmied. Fleischmann, Postschaffn. a. D. Hauck, Arbeiter-Frau Saunus, Näherin. May, Baltenmeier, Straßkowski, Marquardt, Hinz, Schulz, Müller, Wwen
134 Bäckermstr. Gust Theod. Hartung E. — Steckler, Schloss. Miknika, Schneid. Schwarz, Wwe.
135 E: Käsler'sche Erben. V: Locomotiv-Heizer und Schlosser Liedtke. — Klein, Hermel, Schlosser. Jauzon, Sattler. Kaups, Hilfsweichensteller. Dreßler, Trams, Maur. Felskau. Maler. Dreßler, Haferburg, Frl. Schulz, Kiwitt, Hinz, Felskau, Rohloff, Wwen.
135a Wwe. Beraien E. — Stanislowski, Invalide. Kahl, Schmied. Schulz, Maur. Zetzka, Klein, Freimuth, Kirschnick, Bellgardt, Wwen.
136 E: Garnis.-Verwaltung. — Artillerie-Pferdestall.
136a E: wie vor. — Sandscholle mit Militär-Reitbahn. Waffenmeisterei. Exercierhaus der fahrenden Artillerie und Krankenstall.
136b E: wie vor. — Beschlagschmiede.
136c E: wie vor. — Geschützschuppen.
136d Städtisch. Eigenthum. Bürgerschule. Ottersdorf, Rector.
137 Städt. Eigenthum. Spritzenhaus.
138 E: Wittwen Stoll und Schlicht. Unterhaberberg 42. — Kohnert, Gutkowski, Tischler. Bartsch, Rieß, Stellmacher. Passenheim, Bahnwärt. Birnbacher, Kaufm. Seidler. Hilfsweichensteller. Schweiger, Schmied. Thimm, Wächter. Martell, Kutscher. Springstein, Schneider. Thon, Fact. Hundertmark, Gärtner. Lemke, Polkehn, Liedtke, Schloss. Wegner, Fleischerfrau. Meyer, Jabrowski, Wargenau, Stobbe, Stoll, Brilatus, Pohl, Radtke, Dombrowski. Lau, Balzer, Krupki, Wwen.
139 E: Wwe. Doroth. Borbe in Nr. 82. — Lutz, Maschinenarb. König, Töpfer. Volpert, Bahnwärt. Czarnecki, Schloss. Neumann, Kasemir, Kutscher. Kühn, Gärtner. Liedtke, Stuhrmann, Pfrunder, Zimmerl. Berliner, Schutzmann. Mohr, Kutscher. Link, Deckert, Hein, Reglitzki, Baß, Klöst, Wwen.
140. 141 Restaur. und Kaufm. Herm. Jürgens E. — Enders, Commis. Bartel, Orlowski, Arbeiter.
142 Schmiedemstr. Schlicht E.
143 Schmiedemeister-Wwe, Möwius E. — Groß, Schuhmmstr. Weiß, Bürstenm. Liedtke, Schutzmann. Laubstein, Maurer. Heidemann, Dreher. Penski, Töpfer. Sauerbaum, Locom.-Führer. Wermter, Militär-Anwärter. Schulz, Näherin. Reinhold, Reichert, Weiß, Hoffmann, Koschinski, Wittwen.
144 Städt. Eigenthum. Bürgerschule. — Kirschnick. Schuldienerin. Saager, Arb.
145 Zimmergef. Jorbandt E. — Müller, Passenheim, Grütz, Zimmerleute. Grütz, Maurerfrau. Ulrich, Göy, Arb. Seidler, Wittwe.
145a E: Ad. Sonnenstuhl, Abbau Ponarth. V: Schuhm. Mohr in Nr. 149. — Knopp, Zimmerm. Kötzing, Stellm. Kunz, Schloss. Frenzel, Bäcker. Groneberg, Kutscher. Hübner, Wittwe.
146 E: wie vor. V: Schuhm. Mohr. — Wenk, Schmied. Schulz, Schlosser. Harbach, Fact. Reimann, Peppel, Wwn.
146a Eigenthümer-Wwe. Bleyer E. — Hellmig, Zimmerm. Rockel, Schlosser. Rockel, Christ, Factor. Gronenberg, Schuhm. Krause, Wittwe.
146b Wwe. Rnloff E. — Fischer, Tischler.
147 E: Garnison-Verwaltung. Königliches Wachthaus.
148—150 Unbebaut.
151 E: Handelsgärtner Marquardt.
152 E: Eigenthümer Trommler.
153 E: Wittwe Steffler in Nr. 43. — Endroleit, Maurer. Eggert, Invalid. Liedtke, Schmied. Böhnke, Factor. Kolkau, Maschinenschl. Struwe, Endroleit, Wwen.
154 A. Trommler E.
154a E: wie vor. — Buchmann, Schuhm. Schiemann, Schankw. Manneck, Stellmacher. Deckert, Heizer. Kruschinski, Werkführ. Faber, Commis. Werning, Petrusch, Zimmerl. Arndt, pens. Weichensteller. Kebel, Kunz, Baruth, Rudnick, Borm, Wermter, Hinz, Schloss. Wenk, Schmied. Woyzel, Weichenstell. Marquardt, 2 Gärtner. Liedtke, Maler. Fischer, Tischler. Böhm, Hilfsweichen-

steller. Kunz, Former. Stolzenwald, Eigenth. Böhm, Borm, Petrusch, Wittwen.

155 Eigenthümer J. Fr. Trommler E. — Franz, Rodeit, Tischler. Widitzki, Bremmert, Zimmerleute. Richter, Schmied. Schrade, Schlosser. Korczikowski, Kesselschmied. Knorr, Weichensteller. Koschinski, 2 Maurer. Morr, Maurer. Rabehl, Aufseher. Nolleweit, Post, Kutscher. Labion, Tischler. Kirsch, Locom.-Heiz. Grohnert, Neumann, Widitzki, Morr, Wwen. — Filiale des Brod-Geschäfts von Albert Schalk. Commandite von Fischer, Alter Gart. 20.

156 Eigenthümer R. Hasske E. — Kutter, Sattler. Alb. Hasske, Kaufm. Neunziger, Töpfermstr. Zimmermann, Bür.-Diät. Volkmann, Barbier. Diek, Müller, Koschinski, Schröder, Zimmerleute. Dehn, Heizer, Siemann, Olschewski, Rangirmeister. Neunziger, Ofensetzer. Krüger, Schlosser. Schoreit, Kohlborn, Schlosser. Borschell, Bremser. Gedack, Militär-Inv. Fischer, Fritzenwanker, Weichensteller. Arndt, ehem. Besitzer. Töws, Bahnwärter. Kolberg, Kowski, Fischer, Luschnat, Herrmann, Marowski, Werk, Kuhlmann, Wwen.

## Neue Dammstraße.

— Unterhaberberg. —

1 E: Israelit. Waisenhaus. V: Waisenhaus-Insp. Peritz. — Barkan, Kaufm. Peter, Wirthin.

2. 3 Hofräume zu 1.

— Georgstraße. —

4 Städt. Eigenth. Gasanstalt. — Brandtstätter, Insp. Neugebauer, Werkführ. Becker, Ingenieur.

5 Städt. Eigenth. Turnanstalt. — Rattay, Kastellan.

6 Städtisches Eigenthum.

— Kaiserstraße. —

7 E: Bauunternehmer Schink Kaiserstr. 18. — Rud. Weiß, Baumstr. Schön, Kfm. Hartmann, Hauptm. Bieneck, Rittmeister. Fischer, Brennereidir. Bartel, Gastw. Halpern, Kfm.-Wwe.

8 E: Vorstand des evangel. Vereinshauses. V: Wwe. Steinborn. — Sack, Reg.- u. Gewerberath. Selenz, Schuhmachermstr. Jüterbock, Müller. Schikorr, Kaufm. Agnowski Reisend. Seidler, pens. Feuerwehrm. Ehlert, Buchhltr.-Frau. Leppuner, Privatiere. du Bosque, Frl., Vorsteherin. Donde, Arb.

9 E: Baumeister Rud. Weiß in Nr. 7. — Balschunat, Schuldiener. Steppenat, Töpfer. Nathansohn, Reisender. Haak, Müller. Zachrau, Höker. Spach, ehemaliger Director. Pergament, Uhrmacher. Baldamus, Eisenb.-Bauinsp. Lau, Buchhltr. Plath, Ober-Postassist. Perl, Bäcker. Friedmann, Händl. Haak, Packhofsarb. Falkenau, Tapez. Schlabowski, Handelsm. Martens, Schmied. Schnawinski, Fact. Blumenau, Glaser, Knoch, Weitz, Simon, Kutscher. Eisenblätter, Inval. Pillkahn, Schuhmmstr. Reiß, Teleg.-Bote. Kuschnyerzyk, Bahnarb. Czeszewodda, Zimmerm. Lange, Schuhmmstr. Brosch, Maler. Ponalies, Dachdeckermstr. Brosch, Schuhm.-Frau, Schirr, Sprengel, Maurer. Seeger, Bucht, Böttcher. Darau, Arb.-Frau. Birkigt, Kampitz, Plaumann, Springer, Schirr, Bauer, Müller, Wwen.

10 E: Rentier R. Gemnich, Hintertragheim 21

11 prakt. Arzt Dr. Steinert E. — Hampel, Feyerabend, Krankenwärterinnen.

12 E: Kaufm.-Wwe. Lichtenstein. V: Kfm. Lichtenstein, Ziegelstr. 10. — Lichtenstein, Cohn, Kaufl. Landeck, Major. v. Wilmsdorf, Hauptm. Carganico, Frl.

13. 14 Städtisches Eigenthum.

13 Speicher.

14 Lehmann, Frl., Schulvorst.

15 Stadtbauhof.

16. 17 (und Börsenstr. 6—8) Städtisches Eigenthum. — Sult, Kutscher. 7 Magistratskutscher. Pawlowski, Wwe.

— Börsenstraße. —

18 E: Bildhauer Eckart, Landhofmeisterstraße 5/6. — Davidsohn, Bergmann, Wiersbitzki, Kaufl. Leskien, Arbeiter.

19 E: Maurermstr. Heinrich Schink, Lindenstraße 26. — Perlis, Jereslaw, Isakowitz, Kaufl. Szameitat, Schuhm. Löwenstein, Agent. Kairies, Schuhmmstr. Bröhl, Fact. Bartsch, Wwe.

— Tannaustraße. —

20 Bannasch-Speicher des Geh. Commerz.-Raths Bitrich, Brückenstr. 4.

21 Broschy- und Schnietka-Speicher und Comptoir d. Kfm. Friedr. Wilh. Faltin, Knochenstr. 19.

22 Speicher der Gesch. Gutzeit, genannt Tannauspeicher II.

23 Schindelmeisser-Speicher des Kaufmanns A. Mövius.

24 Ballo-Speicher der Kfm.-Wwe Funke.

25 Kaufm.-Wwe. Laubmeyer E. — Schöneberg, Fräul.

26 Stadtrath Kaufm. Teschendorff E. — Achenbach, Arendt, Factore. — Commiss.- und Speditionsgesch. v. Herm. Teschendorff.

27 E: Kaufm.-Wwe. Theodor in Nr. 28. — Altrock, Gärtner.

28 Kaufm.-Wwe. Theodor E. — Ed. Wasgien, Lehrer. Harkewitz, Hoyer, Thulke, Fräulein.

29 Firma Gröninger & Sielmann E. — Wolff, Reg.-Baumstr.-Wwe.

29a E: Frau Math. Geihaar geb. Hardt, — Friedländer, Holzweiß, Kaufleute. Stadie, Klempnermeister. Niederländer, Heizer. Leeder, Material-Verwalter. Bleschkowski, Pallaß, Sudikatis, Wwn.

— Kaiserstraße. —

30 E: Bauunternehmer Borkau. — Commichau,

Assist.-Arzt. Höllein, Kfm. Hardt, Kfm.-Wwe. Commichau, Privatiere.

32 Städtisch. Eigenthum. Salz-Magazinwiesen. II. Volksschule. — Banduhn, Schutzmann. Banduhn, Schuldienerin.

33 Städtisch. Eigenthum. Pferdebahn zur Gasanstalt.

34 Malermeistre Weinert E. — Stange, Schankwirth. Koch, Werkführ. Kellner, Stadtsecr. Tiedtke, Schutzmann. Rettig, Schmied. Seidler, Kfm. von Normann, Secr.-Wwe. Bockermann, Fräulein.

35 E: pract. Arzt Dr. Kah, Altst. Langgasse 84/87. — Iwanowius, Betriebs-Secr. Krahs, Polizei-Bote. Bieweg, Revisions-Inspector. Arnold, Lieut. Chomse, Schriftsetzer. Wobeser, Secr. Singelmann, Korth, Genuth, Feuerwehrleute. Willimzig, Wittwe.

46 Partic.-Wwe. Behring E. — Roggenbrodt, Steueraufseher-Wwe. Schwarz, Schuhm. Schwenteck, Schaffner. Bohn, Bahnwärter a. D. Grundt, Schuhm. Roggenbrodt, Telegr.-Revisor. Morr, Radzuweit, Zimmerl. Borries, Stellm. Margies, Militär-Anwärter. Lowski, Neumann, Vorhoff, Behring, Overhoff, Wittwen.

37 Bäckermstr. Brzyborowski E. — Krause, Gerhardt, Bautechn. Georgsohn, Tischl. Zimmermann, Lehrer. Gerstel, Kupferschmied. Steinau, Ofenmeister. Klein, Eisb.-Secr. Buttke, Arb. Honeit, Wwe.

38 Geschw. Ewert E. — Wasgien, Lehr. Haase, pens. Locom.-Führer. Crispien, Mal. Broszinski, Zugführ. Katowski, Bürstenfabrikant. Meyer, Commis. Dalisda, Bote. Holdack, Hilfsschaffner. Hennig, Eisenbahn-Schaffner. Zimmermann, Bremsenw. Barnowski, Wittwe.

— Kaiserstraße. —

## Neuer Graben.

— Unterlaak. Stallengasse. —

1 Schankwirthin Fräul. A. Müller E. — Neumann, Schneider. Trosien, Schneidermstr. Prange, Schneiderin. Gemlien. Bildh.-Fr. Müller, Frl. Bröde, Nitt, Wittwen.

— Reifschlägerstraße. —

2 Geschw. Tobias E. — Gronau, Maler. Wasill, Wirthin.

3 Klempnermeister Pulver E. — Sachs, Pantoffelmacher. Kuthning, Kfm.-Frau. Becker, Schuhm. Jakobeit, Drechsler. Pusch, Uhrmacher.

4 Frl. Bernicker E. — Hardt, Kfm.-Wwe. Skottke, Decorateur. Scheffler, Rentier. Sarunski, Schaffner. Wildner, Mag.-Aufseh. Zerupki, Tischler. Borukamm, Leidereiter, Meyer, Kaufleute. Bones, Schulze, Schenk, Wittwen.

4a Fräulein Liedtke E. — Maeo, Stadthauptkass.-Buchhalter. Reich, Dr. phil. Böhnke, Schlosser. Wosegien, Lehrerin. Grohnert, Stat.-Assist. Anders, Techn. Sarimski, Restaurateurin. Maey, Reich, Frl. Hünerfürst, Wittwe.

— Vogelgasse. —

5 E: Fräulein Marie Benohr. — Kohn, Schankw. Sablowski, Arb. Zimmermann, Wittwe.

5a Fleischermeister H. Schmidtke E. — Wittke, Schuhmmstr. Stechert, Tapez. Wilke, Schipper. Schlosser. Schwarz, Schneider. Fange, Factor.

— Altstadt. Tränkgasse. —

6. 7. 8 E: Königsberger Kaufmannschaft. Zschock'sches Stift. V: Consul Preuß, Lizentstr. 1. — Lewandowski, Commis. Lewandowski, Kaufm. Kemsies, Castell. Witt, Jonas, ehem. Lehrerinnen. Witt, Bernecker, Kaufm.-Wwitten. 22 Stiftsfräulein.

— Lastadienstraße. —

— Lizentstraße. —

9 E: Eisenb.-Diät. Podack. —

10 E: Kaufmann H. E. Preuß. — Röpke, Hafenaufs. Abraham, Zimmerm. Borm. Postschaffn. Bolz, Packetträg. Gronau, Spie, Behrend, Fact. Skott, Voß, Kutsch. Hafenpusch, Restaurat. Streng, Reisend. Sudau, Commis. Götke, Schuhm. Marold, pens. Weichenst. Spie, Klesca, Arb.

11 E: Fränl. Küßner, 3. Fließstr. 3. — Kowius, Schmiedemstr. Fink, Heinrich, Bajohr, Factore, Stoszus, Schmied. Rentel, Commis. Podbielski, Näherin. Getikahn, Arb.-Frau.

12 E: Segelmacher Ernst Bennowitz. — Baumeister, Kallweit, Hermann, Schloss. Pohle, Tapez. Voigt, Oberstauer. Anker, Commis. Rogall, Fleischhändlerin. Bollien, Arb. Herrmann, Wwe.

13 Fährpächt.-Wwe. Abraham E. — Pohlent, Rent. Borbe, Kelln. Göz, Postschaffn. Riechert, Wäger. Werner, Wwe.

14 Bäcker-Wittwe Trunz E. — Czibort, Bäckermstr. Hildebrandt, Schuhm. Kaminski, Aufwärterin. Martens, Maschinist. Szostack, Bäcker. Ziffer, Zimmermann. Schönfeld, Arb.

15 Bäckermstr. Arndt E. — Böttcher, Capit. Bernecker, Fuhrhalt. Gronau, Bernsteinfort. Becker, Bublitz, Bäck. Behrend, Handelsfrau.

16 Former Ostwald (Frau) E. — Andrea, Frost, Wwen.

17 Glasermeister Broscheit E. — Wölk, Schiffszimmerm. Spannuth, Rentiere.

18 E: Tischlermstr. Harnack in Nr. 22. — Bartsch, Schuhmmstr. Schöttke, Zimmermann. Bähr, Schuhm. Lange, Seemanns-Fr. Schneider, Mal. Lange, Seemann. Lange, Anlasser. Kuster, Wwn.

19 Kfm.-Wwe. Krause E. — Petermann, Schiffsführ. Kahnert, Kaufm. Robertsohn, Frl.

— Mittelgrabenstraße. —

20 E: Schuhmmstr. F. Sonnenberg, Steindamm 174/75. — Lemke, Fact. Radau, Maschinist. Schwarz, Commis. Schmi-

gocki, Schachtmstr. Panzer, Kellu. Klein, Penk, Zachozki, Wwen.
21 Klempner Bannasch, Unterlaak 8/10. — Neubau.
22 E: Bauuntern. Rahnenführer, Schönstraße 5. — Harnach, Tischlmstr. Dembowski, Golchert, Hauptamts-Assistent. Korn, Pohlmann, Kaufl. Kurella, Kass. v. Roy, Commis. Sambraus, Betr.-Secr. Golchert, Tomzig, Heinrici, Kisalowski, Kupperschmidt, Wwen.
22a E: wie vor. — Neubau.
22b Kaufm. Aug. Pohlmann E. — Horrwitz, Schornsteinfeg. Daniel, Genski, Maurer. Gläde, Kellu. Heße, Schuhm. Pracht, Michalowski, Wwen.
— Hundrieserstraße. —
23 E: Maurermstr. Carl Olias, Anuastastraße 1. — Wenk, Factor. Müller, Böttch. Scheffler, Plätterin. Müller, Schuhm. Weiß, Vorsteherin. Weiß, Fräul.
24 E: Gummiwaarenfabrik Kühn, Steindamm 142. — Henschke, Malermeister. Breuer, Schlosser. Hansen, Böttchermeister. Hansen, Commis. Langanke, Herold, Wwen.
25 Schmiedemstr. Schröter E. — Habermann, Kreitner, Fact. Meyer, Schneider. Krauledat, Volkmann, Wwen.
26 Bäckermeister Zachau E. — Göde, Invalide, Göde, 2 Kaufleute. Melzer, Hautboist. Melzer, Hebamme. Siebert, Handlungsgeh. Wolter, Fräul. Witt, Wwe.
26a Schankwirth Kalweit E. — Seeger, Eisenbahn-Secr. Kalweit, Commis. Kahlmeier, Mattukat, Schulz, Schneider. Grünhagel, Feuerwerker. Külz, Coiffeur. Zander, Arndt, Vergolder. Heinrich, Agent. Donner, Hilfshafenaufseh. Preck, Comtoirist. Lau, Freytag, Fräulein. Giesler, Eisenbahn-Secr. Böhnert, Preck, Lipke, Heinrich, Wwen.
27—29 E: Rentier August Matthes. — Fethke, pract. Arzt. Gebel, Referend. Gebel, cand. med. Golz, Schuhmach. Pepinna, Rahn, Kaufl. Spieß, Wäger. Hollack, Lehrer. Spieß, Höppner, Kleist, Kallgren, Ziegler, Pey, Brassel, Commis. Klein, Kaufm.-Frau. Brassel, Eisenbahn-Secr. Scheffler, Handl.-Geh. String, Frl. Welz, Capeller, Iseleit, Wwen.
30. 31 Bäckermeister Chrost E — Hermenau, Procurist. Reimer, Schröder, Hafflootsen. Kuhr, Töpfermstr. Klink, Geschäftsführer. Marquardt, ehemal. Beamt. Tollkühn, Fleischerfrau. Heyden, Wwe.
32. 33 Kaufm. E. Minzloff E. — Kretschmer, Procurist und Kassirer. Koschke, Capitän. Kohnke, Hauptsteueramtsassist. Woldt, Stat.-Assistent. Nickel, Schuhm. Lobach, Milit.-Anw.
34 Rentier F. Schmidt E. — Sahm, Bur.-Geh. Erich, Comm. Arnold, Friseur. Busch, Uhrm. Gerlach, Assist. Buchholz, Cantor emer. Greger, Landw. Grünberg, Buchh. Jodgalweit, Arndt, Kurzfeld, Tolk, Wwen.
— Oberlaak. —

## Neuer Markt.

— Kath. Kirchenplatz. —
1. 2 Vorschullehrer Hittcher E. — Beckherrn, Major a. D. Stringe, Rent.-Wwe. Stringe, Kaufmann. M. Graf, Prediger. Hundsdörfer, Wwe.
3 E: Rentier Ziemer in Danzig. V: Kfm. Ziemer, Lizentstr. 2. — Kirstein, Kaufm. Meinherz, Wwe.
4 E: Schuhmachermeister Scharffetter, Weißgerberstraße 4. Eingang von der Sackheimer Tränkgasse. — Scheibert, Privatter. Glaser, Lehrer. Baraschewski, Tapez. Diesel, Gildefischer. Dallwig, Prediger-Wwe. Grentsch, Näherin. Dobleit, Wwe.
5 Dr.-Wwe. Troje E. Eingang von der Sackh. Tränkgasse. — Dulz, Tapezir. Troje, Kaufmann. Rapönus, Maurer. Cederholm, Lehrer a. D. Troje, Pfarr.-Wwe.
6 E: Kaufm.-Wwe. Bobien in Nr. 7. — Kleinfeld, Maurer. Pohlenz, Buchhalter. Schimanski, Zier, Fieberg, Wwen.
7 Kauf.-Wwe. Bobien E. — Thiel, Schneider. Basoldt, Tischler. Nantsch, Schankw. Sommerin, Reinke, Lange, Näherinnen. Basoldt, Wwe.
8 E: wie vor. — Stallgebäude.
— Pregelufer —
Kahn am Neuen Markt. Buchardt, Schiffer.
— Pregelufer. —
9 E: Kfm.-Wwe. Gamm, Fließstr. 15. V. Schutzmann Schikowski. — Kinder, Schneidermstr. Berneick, Buchdr. Horch, Factor. Maßuck, Kutscher. Glock, Ganguin, Lemke, Wwen.
10 Wwe. AusländerE. — Krogull, Schankwirth. R. u. A. Ausländer, 2 Kaufl. Zacharias, Schneidermeister. Tedeski, Töpfer. Raab, Schutzmann, Herholz, Kfm. Schinkat, Bur.-Diät. Frischmuth, Zimmerm Sahm, Adomeit, Zimmermann, Auguster, Tischl. Promp, Schuhm. Kucklick, Commis. Meyer, Bäcker Schulz, v. Mioduschewski, Frl. Weiß, Putzhändlerin. Kucklick, Bluhm, Gerlach, Heinrich, Hohendorf, Pohlmann, Wittwen.
11 E: Malermstr. Fehlau, Holländerstr. 3. — Fritze, Alexy, Kaufl. Braunschweig, Wittwe.
12 E: Bäckermstr. C. F. Rohde. — Reide, Prof. Reinecker, Lehrer. Schmidtke, Frl. Kutz, Domnowsky, Wolter, Dehn, Wittwen.
13 Kaufm.-Wwe. Frank E. — Arndt, ehem. Inspector. Sach, Kfm.-Wwe. Lowien, Wittwe.

14 Städt. Eigenthum. Alte Waage. Dräer, Ingenieur. Moszelewski, Kaufmann. Schwark, Wwe.
— Löbn. Tränkgasse. —
15 E: Kaufm. H. Kremlin, Tragh. Pulverstr. 14 V: Kfm. Krause. — Schlossecki, Lehrer. Ganguin, Tapez. Supply, Frl. Schäffski, Schneiderin.
— Mittelanger. —
16 E: Kaufm. Emil Kreitz. — Stragies, Schlosser. Stahnke, Maler. Quandt, Postschaffner. Sulz, Kehler, Wwen.
17 Secr.-Fr. Rohrbäch E. — Wormuth, Uhrmach. Wolzky, Fact. Eick, Schneid. Schönbeck, Wwe.
18. 19 Bäckermeister Koesling E. — Rödlinger, Invalidit.-Secret. Triedwind, Wittwe.
20 Partic. Aug. Kretschmann E. — Müller, Bäckermeister.
21 Kaufm. Gustav Blödhorn E. — Grigoleit, Schneid. Ohm, Unterroßarzt. Naudith, Korbmacher.
22 E: Bauunternn. Jul. Fäskorn. — Abgebrochen.
23. 24 Bäckermstr. Söcknick E. — Mans, Wwe.
— Holländerstraße. —

## Neue Reiferbahn.

— Neuer Graben. —
1 Wäger Giffing E. Heinrich, Secretär. Mattern, Kaufm. Heinrich, Comptoirist. Pommerenke, Steueraufseh. Mattern, Tullney, Wäger. Kahnert, Bur.-Assist. Zillmer, Kanzlist. Schulz Fact. Pawel, Barbier. Frau Meyer, Krüger, Wwe.
1a Höker Math. Berger E. — Laszych, Pusch, Schutzleute. Scheffler, Tischler. Heiland, Steueraufseher. Kutschinski, Schneidermstr. Rohde, Zugführ. Zarajewski, Schaffner. Haffke, pens. Briefträger. Quittowitz, Trödl. Schneider, Prösel, Händler Gaidies, Noak, Maurer. Wedler, Schneider. Kann, Commis. Stoack, Steinsetzer. Kaslack, Privatiere. Kann, Wittwe.
2 E: Schmiedemstr. Redottée in Nr. 3. — Radtke, Schneider. Scheer, Fleischer. Lau, Kutscher. Bartsch, Stadie, Fact. Kerrut, Schneidau, Regenbein, Radtke, Wittwe.
3 Schmiedemstr. Redottée E. — Nitsch, Tischlermstr. Bornig, Maler. Kablitz, Schneider. Lettau, Steueraufs. Brosowski, Höker, Gitzer, Wwe.
— Lisentgrabenstraße. —
4—11 Freier Platz, der Union-Gieß. geh.
— Alte Graben. —
— Neurossg. Kirchenberg. —
12 E: Kfm. Herm. Gülsing. — Schwarz, Reifschläger.
13 E: Maurermstr. O. Schröder, Oberlaak 21a. — Jacoby, Schneider. Leopold, Ober-Stauer. Rodeike, Vorläufer. Dischkowitz, Comtorist. Derday, Postgeh. Holz, Telegr.-Assist. Lenzing, Wäger. Windt, Factor. Hoffmann, Maschinist. Döhring, Telegr.-Aufseh. Hehlert, Steueraufseh. Richter, Eisenbahn-Bur.-Diät. Hirich, Assist.-Frau. Hein, Lüdecke, Komp, Wwen.
13a E: wie vor. — Vogelreuter, Stat.-Assist. a. D. Bromberger, Steueraufseher. Reicke, Hafflootse. Diesel, Hafenaufseher. Junius, Commis. Wieting, Techn. Grabowski, Ing. Woicichowski, Rudnick. Handl.-Geh. Krause, Wittke, Schönwald, Wwen.
14 E: wie vor. — Bessel, Hafenaufseher. Förster, Steueraufs. Gangien, Locom.-Führer. Krause, Stations-Assistent. Lilienthal, Steueraufseher. Semrau, Werkmstr. Bender, Eisenb.-Secr. Pawlitzki, Stadthauptk. Buchh.
14a E: Maurermstr. G. Schröder in Dresden. V: Partic. Neuendorf in 14b. — Kollatz, Weichenst. Reich, Magazinaufs. Willner, Dr. med. Temmel, Kaufm. Berneit, cand. med. Pangritz, Commis. Weiß, Commanditeur. Nitsch, Hilfswäger. Perlnhn, Feilenhauer. Zastrau, Stauer.
14b E: wie vor — Neuendorf, Partic. Seeck, Commis. Seeck, Reifschläger. Neuendorf, Bankbeamt. Teike, Steuererheber. Sahm, Briefstr. Bury, Hilfsweichensteller. Barth, Schmied. Herost, Maschinist. Lischewski, Schneid. Hein, Handl.-Geh. Seeck, Arbeiter. Schein, Wittwe.
15 E: wie vor. — Ebner, Domning, Wippich, Schneider. Ziegler, Schuhmachermstr. Darge, Lehmann, Factore. Möwe, Borchert, Wittwen.
16 E: Maurermstr. O. Schröder, Oberlaak 21a. — Salomon, Gepäcktr. Westphal, Sanklowski, Böhm, Fact. Burgmann, Hilfstelegraphen-Bote. Leopold, Stauer. Kranke, Invalid. Preuß, Faßkelln. Knorr, Schneider. Hundrieser, Schulz, Rähse, Schlosser. Möhrke, Tischler. Reddig, Kutscher. Scheppuhat, Bolz, Maginno, Wwen.
— Oberlaak. —
17 E: Frau Partic. Schulz in Sensburg. Brombach, Schneidermstr. Schäfer, Werkmstr. Sprenger, Diener. Krawielitzki, Commis. Reinhold, Restaurat. Rautenberg, Tischler. Prahtulla, Bahnarb. Geyko, Oberkellner. Hill, Kochfrau. Hennig, Fleischhändlerin. Tettloff, Wirthin. Konschel, Wwe.
18. 19. 20 Materialienpl. d. Maurermstr. O. Schröder, Oberlaak 21a.
21 E: Bauunternehmer Rohde, Drummstraße 41. — Wilonski, cand. med. Friedländer, Rechtscand. Belau, Registrat. Hardt, Postpraktik. Kohlhoff, Leydler, Kaufl. Schelath, Berentin, Kirschnick, Commis. Dreyklust, Techn. Schulz, Tischler. Gerber, Mühlenb. Herrmann, Schutzm. Genski, Schloss. Wenty, Buchh. Staff, Stein, Frl. Schröder, Wirthin.

Samland, Kirschnick, Berentin, Haase, Wittwen.

22 E: Rentiere E. Riemann, geb. Görke, Nachtigallensteig 9. V: und Gen.-Bevollmächtigter: Kfm. A. Gisa, Rippenstraße 26. — Luckenbach, Steueraufseh. Kado, Hafflootse Kado, Kunstakad. Kado, Reg.-Bauführ. Lehmann, Mühlenb. Fellechner, Zuschneider. Brasch, Wäg. Bethke, Kfm. Dorten, Ingenieur. Eckert, Privatier. Freyschmidt, Bautechn. Dullo, Diepach. Dullo, cand. med. Eckert, Comm. Frost, Verkäufer. Zallamanski, Schankw. Losch, Commisfrau. Klein, Wwe.

23 E: Bäcker Zachau, Neuer Graben 26. — Legatis, Weichensteller. Zander, Ritter, Schneider. Captnller, Tapezier. Ciepluch, Schuhm. Schwaak, Maurer. Reimann, Schipper, Maler. Kiszio, Commis. Murach, Zollpraktik. Stolzenberg, Schaffner. Ewert, Majohr, Peter, Fact. Peter, Kutscher. Quandt, Händl. Riegel, ehem. Eigenth. Gilzer, Schloss. Bahr, Knyszig, Schneiderinnen. Hüge, Wirthin. Gediehn, Schwermer, Rimkus, Ciepluch, Plettau, Neuhaus, Sommer, Grahl, Kantelberg, Wwen.

24 E: Part. Wilh Kuhn. — Krause, Telegr. Fuchs, Seefahr. Redottée, Comm. Beckmann, Wärter Hömke, Bodenarbeit. Czub, Karallus, Ennulat, Steueraufseh. Doblitz, Böttcher Rey, Kutscher. Lange, Helmig, Schmiede. Krause, Dreher. Piorr, Sergant Beckmann, Vorarbeit. Feist. Lehrerin. Räse, Fact. Weidemann, Eisenb.-Schaffn. Czub, Feuerwerker Repolski, Schuhmmstr. Walde, Näherin Krause, Räse, Marquardt, Wwen.

25 E: Kaufm. Frau Anna Maria Preuß, ab. Enderweit. — Ziefuß, Schuhmmstr. Katarzinski, Konopapki, Scherfath, Kfl. Golz, Tischl. Rantenberg, Friseur. Hüge, Schreiber. Skibbe, Maurer. Bartsch, Schuhm. Fabricius, Former Hüge, Lowitz, Borchert, Schmiede. Gudat, Zimmerm. Glaß, Hobler. Seeck, Schriftf. Karschies, Böhm, Fact. Schulz, Kutscher. Hüge, Oehlenberg. Schlosser Reppner, Mil.-Anw. Eggert, Frl. Wittke, John, Wittwen.

26 Bierverleg. Soboll E. — Koslowski, Maler. Pohlmann, Commis. Grigo, Schuhm. Feyerabend, Inval. Gernud, Postschaffner. Koslowski, Stadtpostb. Rösnick, Fleischer. Kaffke, Schuhmach. Volkmann, Witt, Dziengel, Höfert, Schlosser. Fallenau, Briefträg. Neuber, Heiz. Feyerabend, Pohlmann, Fact. Bangel, Hebamme Fischer, Engelbert, Dangel, Wwen.

— Neuer Graben. —

## Neuroßgärter Kirchenberg.

— Neue Reiferbahn. —

1 Wittwe Hecht E. — Oltersdorf, Hökerin. Wenzel, Steueraufs. Mattulat, Rottenführer. Bischoff, Jack, Rosenbaum, Fact. Weiß, Tischl. Schwedlich, Bote. Reischuck, Briefträg. Stobbe, Holland, Schlosser. Bogdahn, Bischoff, Schneider Gronert, Händl. Meyer, Steffen, Graap, Wwen.

2 E: Kaufm. Emil Friedr. Lange. — Mauritz, Dreher. Wichert, Liedtke, Müntel, Hoffmann, Küßner, Fuhrmann. Schuhm. Behrendt, Klempner. Sempf, Tischler. Fuhrmann, Kutscher. Karrasch, Rohn, Schlosser. Wittrien, Schriftsetzer. Schönecker, Hausabrieftr. Kuhna, Kesselschmied. Prawda, Wächter. Kuhna, Grünheid, Montzkewitz, Factore. Wiechert, Schneiderin. Wittrien, Ewert, Pohl, Dieck, Borrath, Wwen.

— Oberlaak —

3 Polizei-Secr. Bender E. — Goldan, Zeidler, Stat.-Assist. Raffel, Gastwirth. Ewert, Schneider. Ball, Kellner. Legiehn, Hauptsteueramtsassist. Cornand, Possekel, Langanke, Kaufleute. Kordel, Grom. Eichhorst, Ger.-Secr. a. D. Eichhorst, Ger.-Assist. Füllegrabe, Gramberger, Frl. Hauptmann, Wwe.

4 E: Wiegemstr. a. D. Lundehn, 3. Fließstraße 33. V: Frau Reimann. Millaschewski, Magistratsbeamt. Holstein, Bock, Spruth, Schlosser. Grimm, Former. Pelledahn, Maurer. Schlicht, Briefträger. Grahl, Gürtler. Grimm, Postgeh. Syplic, Postschaffn. Loschke, Tischler. Szelinski, Schmied. Dreyer, Tapez. Godau, Fact. Schutter, Färber, Kutscher. Glaubitz, Wirthin. Godau, Schneiderin Meyer, Kaufm.-Wwe. Walter, Rechn.-Raths-Wwe. Schutter, Brühn, Kalau, Wwen.

5 E: Frau Rent. Lendzian, Steindamm. Wallstr 12. — Lange, Tischl. Bartsch, Borkowski, Steueraufseher. Dammerdeich, Sattlermstr. Gronwald, Commis. Marklein, Kassenbote. Heinrich, Haupt-Steueramts-Diener. Gronwald, Stellmacher. Symanski, Schneidermeister. Leitner, Weichensteller. Penner, Gendarm a. D. Vogel, Maschin.-Arbeiter. Pickert, 3 Frl. Werthmann, Rendant.-Wwe. Westphal, Großjohann, Jorkowski, Wwen.

6 Gef.-Aufseherfrau Flick E. — Flick, Gefangenaufs. Beutling, Locom.-Heiz. Holzmann, ehem. Beamt. Kämmer, Kaufm. Stein, Maur. Schlimm, Commis. Christ, Tischl. Kurbjeweit, Maurerfrau. Rudau, Hebamme. Habekost, Wwe.

7 Factor Prill E. — Klein, Pferdebahnschaffn. Fligge, Klein, Ellendt, Schloss. Schaar, Maurer. Schessler, 4 Maurer. Gartmann, Factor. Tribukeit, Schriftf. Lasar, Tischler. Tiedtke, Klein, Kesselschmiede. Störmer, Bardtke, Schneider. Schulz, Schuhm. Max, Krankenpflegerin. Ellendt, Tiedtke, Melzer, Gartmann, Tribukait, Wwen.

8 Restaurat. Mäser E. — Saager, Partic. Weintraub, cand. pharm. Olschewski, Pferdebahnschaffn. Borgieu, Reisend.

Olschewski, Dienstm. Nicolaus, Schneidermstr. Dettner, Fact. Perrey, Groke, Krause, Schlosser. Pavendick, Dingel, Dreher. Thönes, Briefstr. Bludau, Pallwitz, Wenk, Wwen.

9 Locom.-Führ. Wilh. Schönfeld. E. — Tolkmitt, Rentier. Gaßner, Kaufmann. Lück, Prov.-Amts-Assistent Siedler, Schlosser. Pläw, Reisender. Winkler, Commis. Thimm, Brehm, Frl. Bittmann, Liebnitzki, Wwen.

9a Frl. E. Scherinski E. — Willert, Kfm. Hampel, Buchhändler. Heinz, Commis. Köhler, Handlungsgeh. Klein, Fräul. Heinz, Wwe.

— Neuroßgärter Kirchenplatz. —

— Oberlaak. —

10 E: Partic. Scroblin, Oberlaak 23a. — Warstadt, Kanzleisecr. Maibaum, Kfm. Hamann, Konsist. Huschke, Ancker, Tanzlehrer. Muhlke, Bierhändler-Frau. Kantelberg, Steueraufseh. Holz, Stat.-Assistent Boller, Weinküfer. Muhlke, Goldarb. Maibaum, ehem. Besitzer. Gnaß, Klempnermstr. Maibaum, Wirthin. Konetzki, Schwarz, Neumann, Wittwen.

11 E: Maurermeister O. Schröder, Oberlaak 21a. — Hiller, emer. Lehrer. Majewski, Factor. Zierath, Glasermstr. Brausewetter, Schuhmmstr. Niemann, Kaufmann. Friedrich, Steueraufseher. Sauar, Fleisch. Fallet, Schmied. Prätz, Dienstmann. Ruske, Buchhalter-Frau. Sauar, Jung, Quednau, Wwen.

— Neue Reiferbahn. —

### Neuroßgärter Schulstraße.

1 E: Neuroßgärter Kirchen-Gemeinde. — Dr. Keil, Prediger. Beyer, Küster. Hervel, acad. Maler. Beyer, Maler. Schwarz, Lehrer-Wwe.

### Nicolaistraße.

— Lange Reihe. —

1 Zaun zu Lange Reihe 12 gehörig. E: Wwe. Thiel, Lange Reihe 12.

2 Schneidermstr. Krause E. — Dr. Cohn. Preuß, Maler. Sylla, Buchhalt. Reidys, Kaufm. Fittkau, Postsecret. a. D. Piontkowski, Stat.-Assist. Tichel, Ober-Postassist. Schlesiger, Commis. Goldau, Postgeh. Krause, Rentiere. Eisenblätter, Assist.-Wwe. Segers, Ger.-Raths-Wwe. Streit, Comptoiristin. Hellwig, Baltscheit, Streit, Wwen.

3 Kaufmann Brausewetter E. — Losch, pens. Steueraufseher. Hecht. Schuzm. Teike, Telegr.-Mechaniker. Wenk, Zeugfeldwebel. Buchholz, Versich.-Inspect. Graiezki, Obertelegr.-Assist. Neumann, Frl. Hanf, Ruhnke, Pfliag, Wwen.

4 Buchdrucker Appel E. — Ziehn, Güterexpedient. Vetter, Kaufm. Knoblauch, Agent. Hopfner, Platz, Postgehilfen. Daumann, Schuzm. Zander, Musiker. Rutkowski, ehem. Insp. Plehn, Schloßnachtwächter. Appel, Hebamme. Hoffmann, Frl. Kuhrau, Demke, Wwen.

5 Fuhrh. Müller E. — Rolle, Versich.-Beamt. Koruplat, Rector. Reinländer, Kaufm. Koruplat, Reisend. Schweichhöfer, Schmied. Niklas, Bäcker. Stirra, Schuzm. Paulat, Monteur. Zöhlius, Zimmermann. Matissia, Tischl. Frau. Hetzke, Oberkelln. Golbeck, Chorsäng. Oberpichler, Chytreck, Döhring, Schuhmacher. Naujoks, ehem. Bäckermeister. Hage, Schneidermstr. Fuhlert, Korbm. Moritz, Briefstr. Bzdurrek, Lohndiener Lawohnus, Maurer. Fischer, Invalide. Pulver, Philipp, Kohn, Postulath, Postschaffner. Borchert, Zink, Verbandt, Factore. Borchmann, Schulz, Huhn, Groß. Meller, Fertig, Lapan, Krusath, Wittwen.

6 Wwe. Adelheid Doß E. — Tietz, Kutsch. Ender, Pfandleiher. Thulcke, ehemal. Landwirth. Franz, prakt. Arzt. Lemke, Zimmerm. Schiel, emer. Cantor. Duckwitz, Postassist. Duckwitz, Meizer, Buchholz, Wittwen.

— Drummstraße. —

7. 8 E: Kaufm. Frau Sagitzki, Wiese 21. V: Barbier Jankowsky. — Koch, Kfm. Pollnow, Assec.-Beamt. Judel, Schneidermeister. Mathes. Privatsecr. Kohnert, Schikowski, Malewski, Wwen.

9 E: Schuhmachermstr. Stlomeit, Wagnerstraße 43. — Bormke, Schneid. Lange, Tischl. Kuhlmann, Bock, Fact. Knorr, Wittwe.

10 E: Töpfermeister Herm. Schernewsky, Sternwartstr. 58 — Becker, 2 Töpfer. Eisenberg, Kutscher. Meding, Factor. Steinke, Krause, Wwen.

11 Schankw. Freimuth E. — Popozini, Schneidermstr. Thiel, Factor Bartsch, Kutscher. Zabel, Milit.-Anw. Schutter, Schneider. Fischer, Arb. Spill, Wegner. Lohrenz, Neumann, Lukat, Wwn.

12 E: Rentier Leopold Neuendorf, Neue Reiferbahn 14b. V: Bote Zaions. — Korsey, pens. Wäger. Fleischer, Fact. Jablonsky, Tischler. Kaiser, Kassenb. Heddram, Wölk, Roy, Schneid. Neumann, Badediener. Utschakowski, Postbote. Fresser, Schlachth.-Secr. Wieck, Posthilfsbote. Kamminger, Schneidermeister. Relat, Reuser, Rudat, Wwen.

13 Goldarbeiter Borchert E. — Penk, Factor. Sieh, Bildh. Mattern, Schreiber, Schneider. Sambraus, Schuhmmstr. Hoffmeister, Schneidermstr. Rehse, Briefträger. Reikowsky, Faßkellner. Paulat, Tischl. Newiger, Zimmerpol. Wachsmuth, Klempner. Schielke, Kelln. Peter, Haushälterin. Telesch, Fabrik-Arbeiter. Hoffmann, Brühl, Becker, Wwen.

14 Wwe. Heinriette Meyer E. — Woidack, Schneider. Giesa, Böttcher. Böck, Tischlermstr. Hempel, Wittwe.

15 E: Kaufm. Gamm, Steindamm 117/18. — Stallgebäude.

16 E: Eigenthümer Carl Gnaß, Neuroßg. Kirchenberg 10. — Heinze, Reisender. Reichwald, Ger.-Assessor. Fröhlich, Bureaies, Laser, Schent, Schneider. Rohde, Drechslermeister. Przyborowski, Bäckermeister. Gronau, Maler. Rückstädt, Höler. Schwill, Schneidermstr. Albrecht, Factor. Josteit, Agentin. Molgedey, Miesler, Wittwen.

17 Bauunternehmer Kaselowsky E. — Manns, Zuschneider. Schlicht. Kaufm. Schulz, Bureaugeh. Brausewetter, Instrumentenm. Neumann, Kropat, Grischat, Wittwen.

18 E: Fleischermstr. Neumann, Viehm. 4 5. V: Fact. Puschke. — Knopf, Factor. Jöppen, Referendar. Mowsky, Gürtlermeister. Kols, Morgenstern, Schmidtke, Stallbaum, Lange, Wittwen.

19 E: Frau Marie Trost, Wagnerstr. 47/48. — Meyer, Tischl. Broscheit, Maurerpolier. Kasper, Olschewski, Wittwen.

— Steindamm. —

20 E: Kaufm.-Wwe. Eschment, Steind. 137. — Marx, Tischl. Wolff, Arbeit. Potell, Wirthin. Kaminsky, Schneid. Schnetdau, Wittwe.

21 E: wie vor. — Speicher.

21a E: Kaufm. Bluhm, Steindamm 135. — Preuschoff, Reg.-Bauführ Grunow, Bluhm, Kaufl. Haase, Agentin. Thalmann, Pferdeb.-Schaffner v. Steinwehr, Lange, Wwen.

— Kreuzstraße. —

22 E: Wwe. Johanna Bollert, geb. Grau, Sternwartstraße 27. — Gumball, Faßkellner. Wölk, Restaurat. Klippenstein, Papierhändlerin. Meyer, Bollert, Wwn.

23 Wwe. Wilhelmine Pirks E. — Zacharias, Factor. Klein, Briefstr. Röger, Postschaffn a. D. Augustin, Sattler. Gramatzki, Factor. Knopp, Schmidt, Kutsch. Röger, Tapez. Gebhardt, Fleischermstr. Kittel, Maurer. Volkmann, Schmied. Sellenings. Pferdeb.-Schaffn. Majorahn. Milit.-Inval. Wendt, Bauaufseh. Kunter, Hausdiener. Krause, Schneiderin. Schlicht, Wwe.

24 Stellm.-Wwe. Schulz, geb. Oertel, E. — Radtke, Lehrer. Link, Rentier. Rieder. Bureauvorst. Rieder, Gerichtsb.

25 E: Tischlermstr. Böhnke, Magisterst. 47. — Moslehner, Bäcker. Bult, Tischler. Jordan, Wirthin. Böhnke, Wittwe.

26 E: Particul. Wenk, Steindamm 27. — Sahm, Radler. Groß, Tischl. Nett, Tapezierer. Wollgast, Lange, Weidemann, Wittwen.

27 E: Fleischermstr. Schlicht, Bärenstr. 3a. V: Goldarbeiter Borchert in Nr. 13. — Dambrowski. Fleischermstr. Stelke, Commis. Funk, Bierverl. Schönherr, Tischl. Thiel, Pudschun, Schneider. Strupke, Modistin. Blumenthal, Masch.-Stickerin. Korschnick, Dörfer, Lemke, Worseck, Wittwen.

28 2 Fräulein Gerschmann E. — Fischer, Kürschner. Schulz, Briefstr. Saager, Hautboist. Lange, Kassenbote. Hagedann, Stat.-Assist.-Frau.

29 Bierhändl. Aug. Müller E. — Wilke, Kupferschmied. Dommel, Hausdiener. Schulz, Werkmeister a. D. Vasoldt, Näherin.

30 E: Tischlermeister Kleinfeld, Wiese 15. V: Rechnungsrath Pelz, Rhesastr. 9. — Reinhardt, Mal. Wildauer, Störmer, Wittwen.

31 Wittwe Fechtner E. — Spolwig, Schuhmacher. Monien, Wittwe.

32 Kfm. G. A. Ehnimb E. — Hackelberg, Buchbindermstr. Neubacher, pract. Arzt Wiesner, Stat.-Assist. Eretge, Schuhm Stadlich, Factor.

— Drummstraße —

33 E: Bäckermstr. König, Drummstr. 35. — Salinger, pract. Arzt. Haldorsen. Wwe. — Ambulatorium d. Prof. Dr. Stetter für Ohren- und Nasenkrankheiten.

34 E: Maler Monien, Passage 1. — Oelty, Ausländer, Tischler. Funk, Schuhm. Gupeit, Maurer. Bludau, Bierhändl. Baumdicker, Factor. Lange, Architekt. Tenaler, Maler. Gisevius, Bautechn. Tempel, Diener. Sager, Schneider. Wittke, Schirmmach. Lipinski, Schneiderin. Heinrich, Rautenberg, Kebs, Wittwen.

35 E: Kupferschmiedemstr. Biebler in Nr. 36. — Bendig, Lepusch, Fact. Briese, Näherin. Ringelbach, Wittwe.

36 Kupferschmiedemeister Biehler E. — Basch, Werkmeister. Knoblauch, Schalmann, Tischlermeister. Paul, Lackierer. Franz, Schneider. Telle, 3 Kupferschmiede. Kempf, Kellnerfrau. Liedtke, Händlerin. Kempf, Legien, Wwen.

37 E: Pensionatsinhab. Franz Laws — Steinke, Korbmach. Bergmann, Schornsteinfegermeister.

38 Fräul. E. Schmidt E. — E. Schmidt, Buchhalt. Wolff, Kutscher. Tennstädt, Kalkulator. Tennstädt, ehem. Gutsverwalter. Bloch, Rentier. Klein, Ober-Post-Assist. Melcher, Dr.-Wwe.

39 (und Lange Reihe 13) Maurermeister H. Jacobi E. — J. Jacobi, Commis. Scheffler, Bierhändl. Maloneck, Oberstlieut.-Wittwe. Stölzer, Schneiderin. Hohn, Salzmann, Wwen.

40 E: Maler A. Reimann, Sackh. Kirchenstr. 2. — Zarsky, Fact. Clauß, Tischl. Mublack, Brenner. Reichard, Kaufm. Klink, pens. Feuerwehrmann. Görke, Wirthin. Görke, Bannasch, Schmidtke, Wwen. — Ambulatorium d. Dr. Falkenheim für kranke Kinder.

— Lange Reihe. —

## Nordstraße.

— Wrangelstraße. —

1 Artillerie-Depot. Gille, Zeug-Lieut. Dettmann, pens. Gendarm.

2 E: Sattlermstr. F. Fischer, Vord.-Roß-

garten 28. V: Frau Sauer. — Schiel, Kellner. Tinsner, Monteur. Seidler, Fleischermstr. Lojewski, Schuhmacher. Pokar, Fact. Donde, Schneid. Müller, Tischl. Roß, Landbriefträger. Rogall, Zuschneider. Graffenberger, Schmied. Gronau, Klempn. Holk, Roß, Schneiderinnen. Hoff, Schrader, Schemmerling, Wargenau, Wwen.

3 Kfm. Henkel E. — Behrendt, Theatermeister. Littkiehn, Diät. Rogall, Assec.-Beamt. Schlobinski, Eigenth. Henkel, Fräul. Stein, Kuhtz, Thews, Wittwen.

— Tiepoltstraße. —

4 Kaufm. Czechanowski E. — Ad. Burdenski, Lehrer. Blöck, Rentier. Marzoch, Wittwe.

5 E: Kaufm.-Frau Marg. Jansson geb. Grunwald, Drummstr. 30. — Labusch, Bur.-Beamt. Quednau, Barb. Unruh, Lohndiener. Ginski, Briefträg. Rudwaleit, Maschinist. Zacharias, Tischl. Stephani, 3 Frl. Schmidt, Frl. Schleweit, Teichmann, Hinz, Wwen.

6 E: wie vor. — Borck, Kaufm. Demandt, Gard.-Wäscher. Artuschewski, Tischl. Thulcke, Monteur. Schröder, Färber. Radtke, Postschaffn. Lopp, Insp.-Frau. Neumann, Grabmacher. Bay, Schuhm. Nagel, Zimmer. Näherin. Minuth, Fräul. Roßkampf, Gemlau, Lopp, Wwn.

— Wrangelstraße. —

### Obere Fischbrücke.

Nordseite des Pregelufers zwischen Schmiedebrücke und Holzbrücke.

42 E: Kaufm. Alb. Steinger, Altst. Langg. 80/81. — Verkaufsbude Eisen-, Kurzwaarenhandlung von Alb. Steinger.

47 E: Frau Laura Sauberlich geb. Pingel.

56 E: Agent Ernst Grigatis, Unterrollberg 6.

74 E: Gildefischer-Innung.

377 Städtisches Eigenthum.

### Oberhaberberg.

— Kronenstraße. —

1 E: Haberberger Kirchen-Gemeinde. — Elisat, Küster. Görke, Kirchend. Mählich, Comptorist. Zannacker, Stadtseer. de Maire, Szerlinski, Diakonissen.

2 E: Kaufm. Max Jacoby. — Reimer, Maur. Genske, Zimmermann, Schmiede. Schumacher, Buchb. Klahr, Schlosser. Neusitzer, Vorm, Arb. Hosius, Schakeit, Krebs, Wwen.

3 Bauunternehm.-Wwe. Lilienthal E. — Usatis, Schneider. Endrunat, Kutsch.

— Haberberger Neue Gasse. —

4 Kaufm. Kohnert E. — Schirrmacher, Zugführ. Kaiser, Maurer. Schwartz, Techn. Kazke, Schönwald, Schlosser. Schlupp, Dachdecker. Kumm, Sattler. Trzeczack, Arbeiter. Gottschalk, Kazke, Wittwen.

5 E: Trainbataillons-Kaserne. — Schüler, Kawka, Sec.-Lieut. Fohlmeister, Unteroffic. Pischalla, Felske, Lilienweiß, Kniza, Nitsch, Wachtmstr. Leiner, Kasernen-Insp. Ruschke, Kasernenwächt. Neumann, Wwe.

6 E: Brauereibes. C. Rettig jun., Unterhaberberg 32/33. — Sturmeit, Gastw. Klein, Schmiedemstr. Pries, Drainage-Aufs. Bastian, Monteur. Wendt, Sergeant. Lapsien, Dachdecker. Schmidtke, Schuhmacher.

7 Wwe. Schmidtke E. — Schmidtke, Uhrmacher. Schultze, Telegraphenmeister. Piotrowski, Tischl. Richter, Schneid. Arenheim, Besitzer. Behrendt, Schneid. Claassens, Sec.-Lieut. Gramenz, Stat.-Assist. Aßmann, Eisenb.-Assist. Hoffmann, Zahlmstr.-Asp. Uhareck, Kfm.-Wwe. Schessler, Jung, Wwen.

8 Wwe. Ahner E. — Hoppenheit, Tischl. Reimer, Maurer. Bibber, Zimmerm. Schulenburg, Landsch.-Gärtner. Böhm, Frl. Freimuth, Balzer, Wwen.

9 E: Frau Völkner, geb. Bolle, Waisenhausplatz 6. V: Bäckermstr. Luszeck, Haberb. Neue Gasse 9. — Ehrlich, Tischl.-Frau. Schön, Maur. Gronwald, Wohlgemuth, Schulz, Adebahr, Scheffler, Wittwen.

10 Schuhmmstr.-Wwe. Hochhausen E. — Deubler, Locom.-Führer.

11 E: Kaufmann Magnus, Unterhaberberg 28/29. — Stormer, Factor. Glaß, Müllerfrau.

12 E: Kaufm. R. H. Wichert, Moltkestraße 2. — Wiechert, Kaufmann, Schloss. Wendt, Heinrich, Zimmerl. Neumann, Fact. Wölk, pens. Zugführer. Welz, Tischler, Siegfried, Krankenpflegerin. Göhring, Schmied. Block, Dachdeck. Dähnke, Referend. Erdmann, Schuhm. Schreiber, Feuerwerk. Sketsch, Schuhm. Bartel, Schuhmmstr. Benson, Bahnarb. Schulz, Maurer. Kaiser, Maschinist. Göhrke, pens. Postschaffner. Wachsen, Frl. Jung, Schreiber, Lossau, Borchert, Kerst, Gottschall, Pawlowski, Wiechert, Wittwen.

— Moltkestraße. —

13 Bäckermstr. Wosien E. — Klein, Schaffn. Schinnagel, Lehr. Speer, Schuhmmstr. Groß, Sattl. Gröhnert, Schneidermstr. Rogner, Hebamme. Nolde, Packmeister. Rogner, Maler. Ernst, Steueraufseher. Gutzeit, 2 Näherin. Fischer, Günther, Kutscher. Bludau, Buchhalter. Ristau, Zugführer. Boldt, Postprakt. Schmelz, Schneider. Mellin, Fuhrhalt. Burkert, Gerstenberg, Feuerwerk. Sebuleit, Bur.-Diener. Lehmann, Schmied. Meyer, Prem.-Lieut. Schönfeld, Masch.-Techn. Kolberg, Techn. Litteck, Bäckermeister. Altenberg, Seiler. Liedtke, Maschinenschloss. Bloch, Schneid. Seth, Zimmerm. Post, Wagenschließer. Hein, Factor. Napiersti, Frl. Kudicke, Grenz, Harwardt, Christinath, Reiß, Wittwen.

14 E: Part.-Wwe. Schuster, Unterhaberberg 27. — Marks, Polizei-Commissar.

Wichmann, Tischl. Wieprecht, Hauptm. Paschen, Kaufm. Klubach, Eisenb.-Bür.-Asp. Fischer, Handl.-Geh. Schirrmacher, Maler. Eckert. Betriebs-Secr. Böhm, Bur.-Geh. Wegel, Bahnmstr. Selke, Kutscher. Neumann Factor. Böttcher, Fleischer. Munk, Schuhm.-Frau. Großkopf, Pfarr.-Wittwe. Gauert Böhm, Rogalsky, Wittwen.

15 E: wie vor. — Seeck. Bäckermeister. Brendtner, Schuhmmstr. Horn, Rangirmeister. Blick, Wächter. Gutschendies, Kutscher. Broschat, Töpfer. Neumann, Schuhmmstr. Heske, Rosinsky, Schmied. Bormeyer, Tischer. Brost, Räschke, Schlosser. Blom. Heiz. Petzinna Fact. Schütz, Weichenstell. Borowski, Grün, Behrendt, Wunderlich, Elsner, Mohr, Wittwen.

16 E: Frau Martha Moser, geb. Schröter, Herbartstr. 9. — A. Obgartel, Kaufm. Witt, Rodeit. Lehr. Bleyhöfer, Hptm. Ensthaler, Vicefeldwebel. Czarlinski, pens. Eisenbahn-Beamt. Quedzuweit, Rangirmstr. Pelz, Werkmstr. Schnell, Engelhardt, Supern Hegewald, Bur.-Diät. Witte, Buchdr. Hirschberg, Akad. Pariso. Handl.-Geh Karolat, Eichmstr.-Geh. Bröde, Maurer. Schüler, Lieut. Böttcher, Locom.-Führer. Wingerning, Schlossermstr. Tiedemann, Weichenst. Neumann, Gevächtr. Norrikat, Eisenb.-Schaffner. Litty, Wagenwärt. Siebert, Marienfeld, Wittwen.

16a E: wie vor. — Hartmann, Telegraph. Neumann, Tischl. Findekling, Kugler, Factore. Radtke, Schneidereit, Schloss. Adebahr, Bröde, Hantel, Schwarz, Linde. Wittwen

16b E: w. v. — Genath, Szittke, Maurer, Buchner, Tischler. Böttcher, Schuhm. Einsikat, Wittwe.

17 E: Schmiedemstr. Herrm. Saud, Sternwartstr. 29. — Westendarp, Sec.-Lieut. Diers. Liedtke, Eisenb.-Secr. Radensleben, Assec.-Insp. Bagger, Ger.-Assist. Saud, Eigth. Bagger, Ger.-Secr. Winter, Stat.-Assist Logisch, Bau-Assist. Nathanfohn, Commis Tintemann, Bildh. Tietz. Maurerpol. Oppermann, Werneher, Maurer. Röhrich, Schauenburg, Mal Gottschalk, Litwinsky, Schlosser. Neumann, Eisenblätter, Schmiede. Rosinski, Wagigkeit, Dienstl. Klein, Schiedat, Maczey, Zimmerl. Peuchert, Heiz. Lehmann, Hök. Sparmann, Bur.-Dien. Masuck, Döllert, Factore. Vogelrath, Compt.-Dien. Hermenau, Port. Liedtke, Schuhmachermstr. Störmer, Koßmann, Schimmelpfennig, Eisenblätter, Hecht, Ranguick, Wittwen.

18 E: Ostpr. Centralverein für Erziehung hilfsbed. taubst. Kinder. — Neumann, Eisenb. Secr. Kuhn, Maurer. Jonatat, Lange, Sandhad, Schmiede. Gelhaar, Sattlermeister. Kraft, Höker. Kanzig, Springer, Pacht, Weichensteller. Koll, Commis. Platz, Kfm.-Frau. Jackstadt, Kuhn, Wittwen.

— Haberb. Schulstraße. —

19 (u. Hab. Schulstr 11) Maurermstr. Wollmann E. — Rösner, Loc.-Führ. Kästner, Brunnenm. Panke, Klingenberg, Tischl. Ting, Klempner. Grunwald, Robizki, Schuhm. Schikowski, Schloss. Singer, Frl. Schikowski, Schneiderin Weidemann, Schikowski, Wittwen.

20 E: Roßarzt Schwarznecker in Berlin. V: pens. Kassenb. Passarge. — Minuth, Loc.-Führ. Hoffmann, Lehrer. Berger, Kaufmann. Günther, Göring. Compt. Günther, Partic. Minuth, Exp.-Geh. Schrader, Steuersecr Dozeck, Berger, Bergan, Frl. Andrea, Näherin.

21 Wilhelmshöhe E: Katholische Pfarrgemeinde. V: Pol.-Bur.-Assist. Scheffler in Nr. 22. — Hohmann, Telegr.-Aufs. Grosse, Eisb.-Bur.-Diät. Wohlgemuth, Eisenb.-Schaffn. Brodowski, Schmied. Auktun, Fritich, Schlosser. v. Laguna, Briefträg. Dörger, Techniker. Körner, Bauaufs. Latt, Bäckermstr. Czogolla, Serg. Urbat. Geschäftsreis. Zawazki, Frl. Borowski, Apoth.-Wwe. Borowski, Lehrerin. Dziengel, Heiselmeier, Wwn.

22 E: wie vor. V: Pol.-Bur.-Assistent Scheffler. — Tempel, Schmied. Lehmann, Locom.-Heiz. Groß, Steueraufs. a. D. Brenkisch, Schaffn. Franz, Kassend. Kuns, Locom.-Führ. Zawazki, Schuhm. Giesmann, Kfm. Großmann, Lademstr. Lapschies, Comm. Lapschies. Kesselschm. Schmidt, Metalldreher. Radtke, Schneiderin. Kuligk, Frl. Neumann, Riechert. Tempel, Wwen.

23 E: Schuhmacher Otto Prill, Magisterstraße 13. — F. Stolzenwald, Agent. Keske, Fact. Siebert, Commis. Jenzewski, Haase, Schloss. Paiwelzick Kfm. Penski, Grunwald, Schuhm. Muhlack, Schmied, Nowakowsky, Bäckermeister. Knuth, Büchsenmacher Hartmann, Mal. Ziehe, Sergeant. Brock, Oertel, Fleisch. Kämmereit, Kühn, Schönhof, Maurer. Lange, Bäcker. Gundel. Bur.-Diener. Schmeer, Wächter. Wegel, Serg. Lemke, Näherin. Frenkel, Hebamme. Schmidtke, Plätterin. Matheit, Frau. Kämmereit Kurowski, Wwen.

— Haberberger Sackgasse. —

24 (u. Haberb. Sackgasse 20) E: Kaufm. Paul Praust, Philosophendammg. 3. — V: Secretär Bagger, Klapperwiese 15. — Rehberg, Schloss Riese, Hausierer. Durchgraf, Reisend. Pulwer, Gelbgiess. Anker, Isabar, Zimmerl. Kählert. Tischl. Arnsberg, Postschaffner. Witt, Hinz, Inval. Bendig, Dreher. Rußland, Schnd. Neumann, Schhmmstr. Nuckles, Weichst. Hinz, Rehberg, Henseleit, Nuklies, Wieck, Plätterinnen. Kählert. Rokat, Schneiderinnen. Bendig Näherin. Bendig, Milchhändlerin. Goldbach, Sternberg, Hinz,

Kinder, Heinrich, Kählert, Rehberg, Bretkuhn, Döring, Wordelmann, Wwn.
25 E: Rittergutsbes.-Wwe. Schultzki, Trgh. Pulverstr. 9. V: Execut. Haupt, Tannaustr. 3/4. — Vogelreuter. Comm. Last, Klempner. Bleyer, Händl. Ackermann, Kerlin, Kutsch. Störmer, Kfm. Stich, Fleischer. Kanz, Schneidmstr. Moscheck, Tetz, Schuhmmstr. Barduhn, 2 Brunnm. Bleyer, Schornsteinfegermstr. Felchner, Fact. Dorn, Priv.-Postbote. Kreutner, Fleischer. Jahn, Altsitzer. Wölk, Riemann, Schneiderinnen. Gray, Wirthin. Jahn, Peter, Störmer, Frl. Schlemat, Räder, Thurau, Horch, Stephan, Balzukat, Dorn, Thiel, Klingberg, Wwn.
26 E: Seilermeister Bröde in Nr. 41. — Milz, Sattlermstr. Lubowski, Grundbesitzer. Gronau, Fact. Müller, Kutsch. Gempf, ehem. Verwalter. Beyer, Frls. Frey, Stellmmstr. Miller, Koll, Stellm. Herber, pens. Bahnw. Rohde, Maschin. Gelhaar, Plätterin. Faltenau, Schneiderin. Dachsel, Frau. Nelson, Siedler, Klein, Kronauer, Pateisat, Wwen
27 Restaurat. H. Rudzio E. — Marklein, Spannenkrebs, Schloss. Schulz, Tischlermeister. Neumann, Maur. Marschner. Seelig, Wwn.
28 E: Frau Wirth, geb. Gronau, 3. Fließstraße 15. V: Frau Radau. — Schalmann, Weichenstell. Moskau, Sempf, Schelwat, Killisch, Groß, Müller, Fact. Schipper, ehem. Gutsbesitzer. Schulz, Schmied. Margies, Eggert, Töpfer. Genski, Buchdr. Krauledat, Tischler. Gronau, Müller. Kerwien, Bäckermstr. Baranowski, Zastrow, Schloss. Schneege, Schuhm. Nitsch, Ronge, Ney, Drescher, Klein, Neth, Wittwen.
29 E: Garnisonverwaltung. Bollo, Kas.-Insp. — Strupat, Vicefeldw. Poburski, Kasernenw. Strupat, ehem. Sergeant. Strupat, Handl.-Gehilfe.
— Schweizergrund. —
30 Kaufmann Carl Haupt E.
31 E: Fabrikant Franz Wietander, Steindamm 22/23. V: Höfer Grischat. — Engelhardt. Buchh. Hübner, Schneidermstr. Ewert, Zimmerm. Peppel, Schmied. Mattern, Tischler. Stottke, Kutscher. Mittwede, Barbier. Kirschnick, Schuhmachermstr. Jautelat, Krutke, Wwen.
32 E: Zugführer-Wwe. Moschall, Moltkestraße 3. — Ernst, Kutscher. Dreyer, Barbier. Klingbeil, Wallat, Riemann, Taschies, Factore. Margies, Former. Reiß, Zimmerm. Krüger, Depotvicefeldwebel Kirstein, Dreher. Wessel, Assist. a. D.
33 E: Maurerpolier Szillat. — Spindler, Gerlach, Schlosser. Schaak, Schmied. Rohde, Töpfer. Thiem, Comptorist. Preuß, Maler. Schrader, Musiker. Wichert, Supern. Mattern, Former. Guttau, Schneid. Mügge, Fact. Fröhlich, Feuerwehrm. Wichert, Hebamme. Thiem, Mügge, Kohlborn, Spindler, Ruchay, Wittwen.
34 Wwe Gronwald E. — Brandt, Buchbinder. Seegatz, Schmied. Klingberg, Borrath, Kutscher. Kalweit, Schlosser, Frau Israel. Gelhaar, Wittwe.
35 E: Kaufm.-Wwe. Richard, Unterhaberberg 93a. — May, Schuhm. Hoffmann, pens. Reichsbankbote. Müller, Portier. Pätsch, ehem. Reitlehr. Görke, Sergeant. Borstroff, Weißgerber. Kuberka, Hebamme. Scherweit, Kurzwaarenhändlerin. Frau Wende.
36 Wwe. Kowalewski E. — Stechel, Wächter. Wisniewski, Schuhmacher. Roppel, Schneiderin. Wolter, Kaltenborn, Bautau, Wittwen.
37 (u. 3. Sandg. 1) Kaufm. Höckrich E. — Schlemminger, Wirthin.
— 3. Sandgasse. —
38 Wittwe Stuzki E. — Braun, Vicewachtmeister. Kirschning, Bur.-Gehilf. Gelhaar, Fact. Kleefeld, Bote. Rangnick, Steinmetz. Nieswand, Göbel, Kutscher. Kuhn. Barbier. Steballus, Altsitzer. Knöpke, Fleischer Schwermer, Locom.-Führ. Hatoff. Frl. Wiesenberg, Paulat, Zittrich, Arndt, Wwen.
39 Glasschleif. Böhm E. — Fischer. Kfm. Stolzenwald, Schriftf. Stobbe, Maur. Gramatzki, Schaffner. Tullney, Höker. Stadie, Handl.-Geh. Mettke, Dachdeck. Matthes, Schloss. Wächter, ehem. Bote. Fischer. Kabbeck, Fact. Radtke, Handelsfrau. Mazat, 2 Schneiderinnen. Jurgeit, Röder, Plätterinnen. Pietsch, Tharapp, Riechert, Sommerin, Flöder, Nitsch, Pätsch, Kolbe, Witt, Glagau, Wittwen.
40 E: Seilermeister Bröde in Nr. 41. — Wichmann, Händl. Scheffler, Factor. Ellendt, Kaufm.-Frau. Pagert, Kaufm. Mett, Sattlermeister. Stein, Bäckermstr. Ay, Locom.-Heizer. Arndt, Sattl. Gronau, Tischler. Kuhn, Schneidemüller. Nawitzki, Vicefeldwebel. Doneit, Schmiedemstr. Frau Kieselbach. Göhring, Bordasch, Ay, Bartsch, Pachert, Weber, Wittwen.
41 Seilermstr. Bröde E. — Kerber, Bäckermeister. Triloff, Fleischer. Grützki, Bäck. Jurkscheit, Postschaffn. Grütze, früh. Wäger. Saat, Maschinist.
42 E: Bauunternehmer Wittmann, Alter Graben 4a. — Neubau.
43 E: wie vor. — Neubau.
44 E: Maurermstr. Friedr. Schulz, Selkestraße 17. — Neubau.
45 E: Fleischermstr. Herm. Hollstein, Viehmarkt 12. — Grigat, Fuhrhalter. Salewski, Geschäftsf. Feyer, Kutsch. Beckmann, Schuhm. Janson, Töpfermstr. Klein, Locom.-Heiz. Süßmann, Fleischer.
46 E: Händl. Heinr. Kallweit, Löbn. Langg. 30. — Mielke, Sergeant. Hartmann, Schmied. Schlots, Wirthin. Balzer, Telegr.-Diät. Viehbahn. Commis. Arndt,

Klein, Fleischer. Klein, Klempner. Kalweit, Höker. Schläks, Kupferschm. Löwedey, Kutsch. Weinreich, Schuls, Wwn.

47 E: Kaufm. Paulina, Sackheim 27. — Schmidtke, Kaufm. Posnien, Factor. Günther, Handelsfrau. Wittke, Wächt. Klietz, Stellm. Czudnochowski, Müller. Müller, Reichert, Klatt, Matthes, Wwn.

48 E: Rentier-Wwe. C. Bonath, Hinterroßgarten 71. — Raiwid, Kaufm. Rodeike, Maurer. Kroß, Fleischer. Quandt, Werkführer. Lux, Droschkenkutsch. Plensat, Fleischer. Gottaut, Tischler. Willaschus, Ludigkeit, Schmiede. Rauschnick, Maschinenbauer. Friedländer, Händler. Grönert, Powels, Reich, Wwen.

— Viehmarkt. —

49 E: wie vor. — Hecht, Maler. Schulz-Voß, Böhnke, Fact. Sonnabend, Briefträger. Kalweit, Zimmerm. Meyer, Port. Lenk, Fleischermstr. Hofer, Borsdorf, Sattl. Reimer, Drechsl. Johnke, Kutsch. Fischer, Stolzenwald, Frl. Kinder, Krankenwärterin. Abramson, Schneiderin. Margies, Plätterin. Behrendt, Stadie, Böhnke, Gerwien, Friebe, Wwen.

50 (und Artilleriestr. 53.) Schlossermeister Heckwolff E. — Bergmann, Assec.-Beamter. Schwarz, Kaufmann. Hufert, Schmied. Montau, Factor. Posnien, Bes.-Wwe. Matz, Bäckermeister-Wwe. Friedemann, Gallandi, Rohrmoser, Frl.

51 (und Artilleriestr. 52) E: wie vor. — Hoyer, Schuhm. Melchert, Musikmstr. Nitsch, Schlosser. Jatzkowski, Schmied. Lowinski, Stellm. Buchholz, Referend. Gehrt, Comptoirist Häring, Heizer. Biesen, Fleischer. Grube, Wittwe.

52 (und Artilleriestraße 51) Fuhrhalter W. Trittmacher E. — Ewert, Werkmeister. Müller, Privatkoch.

53 (und Artilleriestr. 50) Schlossermeister Heckwolff in Nr. 51. — Teschner, Fact. Kinder, Heizer. Seeliger, Schmied. Anktun, Schuhm. Schadwill, Korbmacher. Saager, Müllermstr. Domnick, Kürschn. Schlömp, Schloss. Broschkowski, Gürtl. Reichel, Rehberg, Wittwen.

54 (und Artilleriestr. 49) E: Rentier Beyer, Löwenhagen. — Borchert, Tischlermstr. Wald, Stellm. Neumann, Commis. Breiheiser, Schuhmachermeister. Feier, Schmidtke, Wittwen.

55 (und Artilleriestr. 48) E: Kaufm.-Wwe. Zalewski in Nr. 56. — Fernitz, pens. Locom.-Führ. Wrobel, Eisenbahnsecr. Borchert, Getr.-Agent. Heinrich, Fleischermstr. Sinnhuber, cand. med.

56 (und Artilleriestr. 47) Kaufm.-Wwe. Zalewski E. — Bartsch, Zimmerm. Ziemer, Kaufm.-Frau. Straube, Rentiere. Nabitz, Grzanna, Postschaffner. Schulz, Schaffn. Tietz, Frl. Ragnick, Fischer, Wwen.

57 (und Artilleriestr. 46) E: Bauuntern. Albert Neumann, Tamnaustraße 33/36.

58 (und Artilleriestr. 45) E: wie vor. — Neubau.

59 (und Artilleriestr. 44) Fleischermeister Gekinski E. — Neumann, Maurer. Grabowski, Partic. Mertsch, Heizer. Hartmann, Schmied. Suppras, Schloss. Kurr, Töpfer. Zeisig, Wwe.

60 Maurer-Wwe. Gannowski E. — Borchert, Fleischer. Guyeit, Brost, Schloss. Gannowski, Tischler. Raschke, Schuhmacher. Neumann, Kutscher. Arband, Wittwe.

61 E: Rentier Will, Hintere Vorst. 57. — Rieber, Tischler. Maaser, Schink, Juschkat, Stellm. Kloster, Maurer. Fürst, Schiffer. Guß, Kesselschmied. Schulz, Fact. Hinz, Rangirer. Moritz, Schuhmacher. Worschach, Frl. Vetter, Kanscheit, Riek, Jurleit, Hübner, Wittwen.

61a E: wie zuvor. — Wiechert, Steueramw. West, Bäckermstr. Ehlert, Maler. Schwarz, Penkwitz, Heinrich, Schuhm. Kendelbacher, Schlosser. Seydel, Geschäftsf. a. D. Bressem, Maurer. Hellwig, Prawick, Radler. Sprengel, Ferner, Schmiede. Krause, Stellm. Baumgart, Kutscher. Harmgarth, Segler, Korinth, Fact. Reinhardt, Schneiderin. Göde, Herrmann, Wilfert, Wwen.

61b Bäckermeister Julius Sbresny E. — Preuß, Maler. Gekinski, Fleischer. Kirstein, Schneider. Weinreich, Kutscher. Montau, Maurer. Lindtner, Tischler. Gutt, Briefstr. David, Bur.-Gehülfe. Windt, Schmied. David, Schneiderin. Sackreiter, Bahnw.-Frau. Müller, Frl. Volley, Buchmann, Heller, Windt, Wittwen.

62 Frl. Rutikowski E. — Berdau, Schriftsteller. Höpfner, Böhm, Schuhmacher. Gumball, Stellm. Grätschus, Nitt, Tischler. Radszun, Inval. A. Leynies, Fleischermeister. Zander, Schneiderin. Kopenhagen, Wwe.

— 2. Rundtheilgasse. —

63 E: Lackierer Leop. Preuß, Bismarckstr. 13. — Zwingelberg, Tischl. Bludau, Schneid. Urban, Maurer. Eggert, Kutscher. Kelch, Inval. Sauf, Zimmermann. Schulz, Roßschl. Went, Gottschalk, Drewello, Fact. Schwertfeger, Stellmacher. Zeidler, Müller, Neumann, Krause, Orbeck, Wwen.

64 E: Partic.-Frau Schulz, Haberberger Schulstraße 9. — Krüger, Schmied. Ringeltaube, Schuhmacher. Neumann, Reisend. Krause, Schriftsetzer. Krebs, Kutscher. Neumann, Fröhlich, Fact. Schiemann, Tischl. Kützner, Klempn. Norkus, Töpf. Martin, Schloss. Loschke, Tischlerfrau. Teck, Borm, Stellmacher. Kunz, Seidenberg, Wwen.

65 E: Fleischermeister Ferd. Peter in 66a. — Bergien, Kutscher. Fritsch, Müller, Werthmann, Stadlich, Wwen.

66 (u. Artilleriestr. 37) E: Insp. Stobbe

Mittelanger 4/5. — Wagner, Gastw. Brinkmann, Schuhm. Schaaf, Feilenh. Störmer, Koschorr, Fact. Rohde, Hilfsschaffn. Neumann, Tobehn, Kutscher. Beckmann, Sattler Ewert, Schneid. Geislinger, Holz, Weiß, Koschorr, Wittwen.

66a E: Particul. Growe in Gumbinnen. V: Tischler Jäger. — Peter, Fleischermeister. Bendschneider, Bureaudiener, Funk, Commis. Sauerbaum, Schmied. Beyer, Schlosser. Stöck, Stellmacher. Bahr, Peter, Schreiber, Kutsch. Laser, Agent. Bahr, Schneiderin. Lenzian, Bäckermstr.-Frau. Funk, Beyer, Laulich, Plew, Schimanski, Nitsch, Plauszinnis, König, Wwen.

66b E: Bäckermstr. Kindermann in Nr. 41. — Enkelmann, Kutsch. Hufert, Bäckermstr. Pernau, Tischler. Pingler, ehem. Gastwirth. John, Heizer. Schiemann, Böttcher. Dobereit, Schuhm. Sauf, Schlosser. Kalweit, Verbandt, Factore. Holsowski, Fleischer. Engelbrecht, unverehel. Scholl, Bäckerfrau. Schwenzfeger, Kalweit, Daumann, Krause, Selke, Krause, Wordelmann, Werner, Lakies, Wwen.

67 (u. Artilleriestr. 36) Eigenth. Matheoschus E. — Oltersdorf, Factor. Pest, Former. Peter. Ger.-Diener. Schulz, Postbote. Schelinski, Schneidemüller. Stein, Tischler. Utschakowski, Postsch. Langhans, Telegraphist. Morgenroth, Fleischer. Bonacker, Kerwat, Feierabend, Schmiede. Trumpa, Näherin. Scharmacher, Schneiderin. Walkau, Schwarz, Wittwen.

68 E: Töpfermstr. Heinr. Janzon in Nr. 45. — Falkenau, Schlosser. Glaß, Höker. Parchem, Hausbesitzerin.

69 (u. Artilleriestr. 34) Gastwirth August Grieswaldt, E. — Hömpler, Kaufmann. Becker, Sergeant. Adebahr, Musiker. Rohrbeck, Bürstenm. Gekinski, Fleischermeister. Corinth, Plewe, Schloss. Lehmann, Schneidermstr. Gibat, Kutscher. Grützkau, Schulz, Schirmacher Factore. Graßmann, Maurer. Hirsch, Rentier. Bartsch, Nitt, Fleisch. Klinger, Schmied. Schelinski, Schneidemüller. Brzoka, Weichenst. Radsch, Töpfer. Schadtke, Platzaufseh. Schmolinski, Schneider. Schulz, Plätterin. Christian, Kiesow, Wittwen.

70 E: Kaufm. F. L. Preuß in Nr. 71. — Goldack, Höker. Schipanski, Schlosser. Claaßen, Kaufm. Wölm, Schuhmmstr. Eichwald, Briefträg. Kösling, Kutsch. Knapp, Pohl, Lischewsky, Schmiede. Möhrke, Schließer. Haselein, Obersteller, Maler. Harnack, Unteroffizier. Bethke, Zimmerm. Fuhrmann, Lackierer. Buchholz, Invalide. Jonetat, Heizer. Kosinski, Factor. Buldig, Näherin. Casper, Banhöfen, Wolff, Trittmacher, Hoffmann, Unruh, Wwen.

71 Kaufm. F. L. Preuß E. — Buttgereit, Reinert, Schlosser. Lau, Töpfer. Hinz, Rutkowski, Factore. Gramberg, Lehrer. Wassill, Stellmacher. Sauer, Reisend. Rutkowski, Schmied. Fröhlich, Schuhmacher. Lemke, Kaufm. Schuffert, Postassist. Meyer, Briefstr. Lau, Schneiderin. Schuffert, Fröhlich, Wwen.

72 Wwe. Bartsch E. — Bortz, Steinke, Kutscher. Berg, Maler. Wenk, Schloss. Böhnke, Schuhm. Berg. Rockel, Fact. Schirrmann, Frl. Pfeiffer, Kochfrau. Prang, Wiesenberg, Wwen.

73 Fleischermeister, Treinies E. — Treinies, Wwe.

74 (u. Artilleriestr. 29) Bäckermstr. Borchert E. — Oehlert. Maler. Laubinger, Maur. Scharnow, Packmst. Gädtke, Schlosser. Sommer, Schneider. Knorr, Näherin. Schüppelz, Böttchermeisterfrau. Kohn, Wittwe.

75 (u. Artilleriestr. 28) Wwe. Retzerau E. — Korpjuhn, Kfm. Plaschke, Schloss. Maack, Fleischhändlerin. Maack, Maseuse. Brostat, Lindzus, Wwen.

76 E: Bücherrevisor-Wwe. Borchert, Theaterpl. 9. — Albrecht, Schutzmann. Klein, Thiede, Lehrer. Gramberger, Unruh, Locom.-Führer. Gramberger, Schloss. Krüger, Werkführ. Albrecht, Commis. Schneider, Wwe.

77 (und Artilleriestr. 26) Eigenth. Gerber E. — Rähse, Fact. Matthe, Schmied. Gerber, 2 Frl. Möhrke, Wwe.

78 (und Artilleriestr. 25) Eigenth.-Wwe. Kühnappel E. — Rochowski, Blech, Ramm, Schuhmach. Ewert, Schlosser. Mey, Schuhmachermeister. Fingerhut, Maler. Kühnappel, 2 Frl. Neumann, Werner, Albrecht, Pavendick, Wwen.

79 Bäckermstr. Kohn E. — Julke Tischk. Lablack. Möwe, Sahm, Fact. Schlump, Schneiderin. Rapp, Frl. Kurpgewett, Wwe.

80 Partic. Knorr E. — Pannwitz, Lehrer. Beer, pens. Gütervorsteher.

81 Partic. Max Wittmann E. — Meyhöfer, Lehrer. Kohn, Bur.-Assistent. Radtke, Ob.-Telegr.-Assist. Schwarzkopf, Kaufm. Fischer, Schuhmacher. Leeder, Kaufmann-Wwe. Schneider, Architekt. Meinekat, Buchbind. Kruschewski, Schloss. Schmidt, Comptoristin. Gropp, Frl. Krinitz, 2 Frl.

— 1. Rundtheilgasse. —

82 (und Artilleriestraße 20, 1. Rundtheilgasse 3) Wwe. Korthe E. — Bock, Fleischermstr. Schulz, Arb.

83 (u. Artilleriestr. 19) Eigenth. A. Haarmann E. — Pfeiffer, Wwe.

84 (und Artilleriestr. 18) E: Kaufm. Ad. Willutzki in Nr. 87. — Staats, Eisenbahn-Betr.-Secr. Baumann, Arbeiter. Aug. Willutzki, Viehhalter. Nogath, Wwe.

85 (und Artilleriestr. 17) E: Fuhrhalter Willutzki in Nr. 87.

86 (und Artilleriestr. 16) E: wie vor. — Neubau.
87 Kaufm. Ad. Willutzki E. — L. Kossakowski, Gutzeit, Kaufleute. Waldhardt, Bur.-Geh. Democh, Kassirer. Klingberg, Kutscher. Buczkowski, Bureau-Dien. Wimmer, Schutzmann. Anker, Tischl. Gutzeit, Golz, Roßky, Wwen.
88 (und Artilleriestr. 14) E: Fleischermstr. Heinrich in Nr. 55. — Stumbries, Maur.
89 (und Artilleriestr. 13) E: Bauuntern. und Maurermeister Heinrich Noreisch, Selkestr. 1.
90 (und Artilleriestr. 12) E: Zimmermstr. Kösling, Weidendamm 45. — Domscheit, Kaufm. Belitz, Lackierer. Petereit, Kutscher. Langner, Klempner. Samorra, Dienstm. Possekel, Färber. Grunau, Factor. Neubauer, Pferdeb.-Schaffner. Klitscher, Schuhm. Kausch, Bendisch, Michelson, Maahs, Wwen.
91, 92 (u. Artilleriestr. 10) Fleischermstr. Friedr. Wrangel E. — Blankenstein, Stat.-Assistent. Ballay, Bur.-Diät. Juschka, Zimmerm. Adebahr, Gepäckträg. Scherweit, Modelltischl. Gerlick, Porsch, Krause, Pögel, Albrecht, Ballay, Wwen.
93 Stationsvorst. a. D. Julius Chilla E. — Neumann, Musiklehrer. Klötzel, pens. Locomotiv-Führer. Holz, Hofinsp. Laser, Tischler. Schaak, pens. Steueraufseher. Behrendt, Tischler. Sutkus, Wwe.
94 E: Geh. Commerz.-Rath C. Bittrich, Brückenst. 4. V: Partic. Robert, Alter Garten 26a. — Merkel, Hauptm. Rath, Rentier. Prang, Frl. Rath, 2 Frl.
95 (u. Artilleriestr. 6) E: Prof. Dr. Fritsch in Nr. 96.
96 Professor Dr. Fritsch E. — Trompel, Directrice.
97 (u. Artilleriestraße 5) E: Marklein'sche Erben. — Marklein, 2 Fleischermeister. Johann, Zugführ. Ahner, Zimmerm. Faust, Tischler. Fischer, Frl. Oltersdorf. Fact. Rutkowski, Heinrich, Arb.
98 E: Haberb. Kirchengemeinde. (Stall.)
99 E: wie vor. — Prediger-Wohn. Treibel, Prediger.
100 E: Hassel'sche Erben. V: Lehrer Robscheit, Hasselstr. 2. — Le Juge, Steuerraths-Wwe. Reyländer, Pfarrer-Wwe. Powel, Wohlgemuth, Wwn. 6 Stifts-Fräulein.
101 E: wie vor. — Schulz, Wachtmeister. Camplair, Assec.-Beamt. Krankowski, Zugführ. Treplau, 2 Partic. Mühling, Rendant-Wwe. Schmidt, Ralik, Lehrerinnen. Krankowski, Uhrm. Biebler, Schmidt, Homuth, Frl. Fleck, Inv.-Fr.
— Hasselstraße. —

## Oberlaak.

— Ausfallthorstraße. —

1–5 E: Uniongießerei. — Radok, Fabr.-Direct. Sauer, Werkführer.
6 E: wie vor. — Guske, Dreher. Friedrichs, Werkmeister. Bendig, Boywitt, Schlosser. Bauer, ehem. Hotelbesitzer. Hennig, Hilfsweichenst. Dreger, Schuhm. Gamser, Lehrer. Höger, Posthilfsbote. Holzapfel, Ger.-Assist. Meyer, Locom.-Führ. Jankowski, Zuschneider. Buttgereit, Schikowski, Arb. Zbiek, Briefstr.-Frau. Besmöhn, Gumbrecht, Wwen.
7 E: wie vor. — Niedszewitschky, Töpf. Bollin, Huppke, Plewe, Schloss. Kreza, Dien.-Fr. Wachsmuth, Schneid. Lange, Inval. Ring, Milit.-Anw. Ring, Schuhm. H. u. R. Preuß, Dreher. Kluwe, Schneid. Leweck, Schmied. Steinmann, Tischler. Rinkowski, Inval. Scheibke, Näherin. Nehrenheim, Plätterin. Wölk, Fräul. Pape, Preuß, Weitschat, Götting, Krause, v. Ostrowski, Wwen.
7a Bäckermstr. Kraska E. — Kunz, Schutzmann. Quoß, Schneidermstr. Beutler, Gasaufs. Reseg, Buchhändler. Becker, Buchbind. Seewald, Rosenwald, Bäcker. Supplitt, Schmiedemstr. Lerbs, Dreh. Bobeth, Schmied. Segler, Wirthin. Jung, Kläck, Schlosser. Passenheim, Schneidermstr. Kuckereit, Briefträger. Bolzuweit, Inval. Gruner, Schaffner. Borchert, Zimmerm. Grübner, Schutzm. Leibner, Steuererb. Gardain, Prang, Wittwen.
7b Fleischermeister Schimmelpfennig E. — Matheit, Maschinb. Wagner, Schmd. Glaubitz, Schuhmmstr. Fischer, Factor. Halwe, Schlosser. Lingoth, Sattler. Lingoth, Commis Kretschmann, Schneid. Taube, Vereinsbote. Gabriel. Bremf. Rose, Kellner. Lingoth, Kaufm. Falk, Gesch.-Reisend. Grigo, Hipigrath, Fischr. Pelz, Stellm. Weichler, Schuhmacher. Koritke, Tischl. Kaunat, Hoppe, Stachel, Frl. Kaulitzki Wwe.
— Neuroßgärter Kirchenberg. —
8, 9 E: Universit.-Fiscus. — Kgl. Anatomie. Lehmann, Kastellan, Metschies, Heizer.
10 E: wie vor. — Biehler, Proviantamts-Controleur. Stark, Kaufm. Pieper, Wittwe.
11 E: Maurermstr. Schmidt'sche Erben. — Dr. phil. Abromeit. Dieck, Mühle, Kaufleute.
12–16 Städt. Eigenth. I. Knaben-Volksschule. Mädchen-Volksschule Ia, Ib. — Schimmelpfennig, Dobrick, Rectoren. Kugland, Schuldiener. Dröger, Wwe.
17 Städt. Eigenthum. — Frau Annuske, Schulvorsteherin.
18, 19 Städt. Eigenthum. — Freier Platz. — Neuer Graben. —
19a E: Restaurateur-Wittwe. Petermann, Alt. Graben 39. — Liedtke, Handl.-Geh. Brandstätter, Lehrer. Muhlack, Comm. Schiefner, Lehrer. Petzold, cand. med. Grosse, Steuerinsp. Krüger, Schlosser. Steinbeck, Factor. Dr. Hagelweide, prakt. Arzt. Sonnabend, Kaufm. Arndt, Wwe.

19b Wwe. Hennig, E. — Jung, Particul. Muhlke, Handl.-Geh. Wilde, Bahnmstr. Wilde, Techn. Haase, Sonnenstuhl, Kfl. Czallmann, Stat.-Assist. Hüge, Vollwäger. Stern, Kaufm.-Wwe. Coranda, Hoffmann, Frl.

19c E: Anna u. Conrad Siebert, Tragh. Kirchenstraße 76b. — Schäfer, Postschaffner. Reith, Szameitat, Wäger. Fleischer, Buchhltr. Steppuhn, emer. Lehrer. Kilian, Pferdeb.-Betriebssecr. Engel, Kfm. Lamprecht, Handl.-Geh. Kettschau, Schuhm. Nitsch, Schneiderin. Wonnigkeit, Wirthin.

20 Fleischermeister Adomeit E. — Binder, Oberstauer. Seher, Steinsetzmeister. Grütz, Töpfermstr. Schundau. Compt. Sokolowski, cand. med. Gallinat, Schundau, Schloss. Neumann, Kfm. Dahm, Fact. Trinowski, Augustien, Dreher. Manneck, Wäger. Brill, Eisenb.-Bur.-Geh. Adomeit. Zimmermann. Selke, Fleischer. Grabowski, Schundau, Commis. Huguenin. Buchhltr. Meyer, Diät. Pietrowski, Schneiderin. Gellzuhn, Frl. Hermenau, Thal, Trinowski, Brandtstäter, Schundau, Grabowski, Wittwen.

20a Frl. Busch E. — Jacob, Kaufm. Riedel, Kutscher. Harder, Schlosser. Kitzelmann, Gettkahn, Fact. Tarrach, Schuhmmstr. Krawelitzki, Buchbinder. Cludius, Privatlehr. Tam v. Röbel, Photograph. Rogge, Streckenarb. Kirm, Preuß, Hüge, Riedel, Wwen.

21 Apotheker Lepehne E. — Ottmann, Betriebssecr. Lebram, Pharmaz Powitz, Fräulein.

21a Maurermstr. Schröder E. — Höstereh, Gen.-Landsch.-Bur.-Assistent. Läschke, Kaufm. Schulze, Steuerinsp. Houfselle, Wwe. — Bureau des Kgl. Katasteramt I.

21b E: wie vor. — Grothnam, Steueraufseher. Grothnam, Feuerwerker a. D. Bannat, Hauptamtsdiener. Irrittie, Steueraufseher. Bouwain, Kaufm. Reisberg, Heizer. Tilsch, Maschinist. Räder, Schaffner. Romeike, Arbeiter. Puttnat, Wwe.

— Neue Reiferbahn. —

21c Kaufmannsfrau Fischer E. — Fischer, ehem. Kaufm. Bertulat, Zollpraktik. Gerkowski, Reisend. Hasselbach, Mechan. Schmidtke, Schloss. Schimmelpfennig, Pferdebahn-Schaffner. Motzkus, Frl. Brück, Lien, Grabowski, Hennig, Neumann, Wwen.

21d Frl. Leyde E. — Moje, Conditt, Buchhalter. Haffner, Bur.-Vorst. Heinrich, Kalksdorf, Händl. Münchau, Bodenmstr. Frühauf, Thiel, Moje, Passenheim. Arndt, Wwen.

22 E: Maurermeister G. Schröder in Dresden. V: Partic. Neuendorf, Neue Reiferbahn 14b. — Wichmann, Schmied. Ernst, Schuhm. Will, Wächter. Moldenhauer, Schlossau, Tischler. Albat, Schneidermstr. Keßler, Lömm, Domning, Rehberg, Schneider. Walenda, Schossau, Reifschläger. Genieß, Schulz, Thimm, Fischer, Factor. Günther, Kähler, Kutscher. Schäfer, Oelberg, Feuerwehrl. Stange, Oberfeuerwehrm. Päsch, Versicher.-Agent. Schmidat, Maurer. Gromball, Fabrikarb. Bittner, Frl. Bittrich, Hammer, Kischlat, Lowitzki, Kussin, Gehlhaar, Wwen.

22a E: Restaur.-Frau Rosenberg, 3. Fließstraße 15. — Klügling, Bur.-Geh. Tobias, Bäckermeister. Gayer, Commis. Münzloff, Machai, Bäcker. Klädtke, Timpf, Feuerwerker. Hopp, Locom.-Führ. Gronwald, Maurerpol. Winter, Oberstauer. Brosch, Frl. Gayer, Kossack, Wittwen.

22b Schornsteinfegermstr. Louis Förster E. — Zeising, Masch.-Techn. Ewert, Kfm. Becker, Goldarb. Pape, Stat.-Vorst. a. D. Korte, Drehermstr. Schweichel, Agent. Schweichel, La Motte, Frl.

22c Particul. Friedr. Geschwandtner E. — Reiß, Maschinenwärter. Krössel, pens. Kornmesser. Hoffmann, Steueraufseher. Olsen, Kaufm. Rubbel, Postassist. Link, ehem. Steuererh. Ruppel, Steuercontr. Klasskowski, Commis. Blunk, Frl. Kolbe, Wwe.

23 Partic. Scroblin E. — Thiem. Buchhalter. Pelzer, Steueraufseh. Henske, Bahnbeamter a. D. Henske, cand. theol. Leonhardt, Architect. Sperling, Schuhm. Pelz, Wwe.

23a E: wie vor. — Kühnapfel, Friseur-Türk, Reg. Baumstr. Bergenrot, Materialienverw.-Geh. Heinrich, Packmstr. Kubelun, Hanfbraker. Göbel, Tischler. Reicke, Oberpostassistent. Rosenbaum, Kaufm. Abramsohn, ehem. Privatlehr, Lemke, Dr. phil. Rohrbach, Siebert, Peikowski, Commis. Peikowski, Klempn. Rosenberg, Schirmmacher. Wiebereit, Krankenpflegerin. Peikowski, Hebamme. Lemcke, Hagel, Dornbusch, Wittwen.

— Neuroßgärter Kirchenberg. —

23b E: Wwe. Beutler, Löbn. Langg. 49. — Isakeit, Steuerauss. Giesing, cand. med. Korallus, Steueraufseh. a. D. Gronau, Aktuar. Ernst, Tapez. Hosan, Former. Schweizer, Schneider. Donner, Dankert, Diblowski, Schubert, Wwen.

23c Wittwe Mathilde Naujoks E. — Naujoks, Commis. Genath, Reisender. König, Kutscher. Uhlich, Höfer. Zimmermann, Tischler. Pfeffer, Schiffszimmermann. Lindau, Gedatus, Fact. Kuschieres, Naujoks, Tobien, Biganz, Wittwen.

24 E: Union-Gießerei Act.-Gesellsch. in Nr. 1—5. — Borchert, Heinrich, Jaquet, Commis.

25 E: Fleischermstr. Borchert in Nr. 26. — Woynack, Schneider. Piesack, Maschinenbauer. Simoleit, Metalldreher. Wenskat, Möhrke, Schuhm. Köhler,

Bäcker. Krause, Schwarz, General, Schmiede. Glagau, Restaurat. Ewert, Bäckermstr. Ziebner, Schloss. Magazin, Rehse, Möhrke, Rohde. Hennig, Wwen.
26 Fleischermstr. Borchert E. — Heinrich, Schmied. Meyer, Klempner. Schröder, Werkführer. Reimann, Wachtmstr. Palokat, Weiß, Fleischer. Moldenhauer, Schmied. Grawert, Hausbesitzer. Kemsies, Arbeit. Erdmann, Heigster, Schulz, Frl. Andreas, Neumann, Schirrmacher, Wittwen.
27 E: Rentier Otto Levy, Friedländerthorpl. 5. — Gonscherowski, Penski, Schloss. Hecht, Riemer. Frost, Schraubenschneid. Preuß, Spieß, Invaliden. Wölk, Ziggert, Tischl. Seifert, Bahnarb. Lopp, Gepäckträger. Zahlmann, Müller. Frost, Schuhm. Buchholz, Schneider. Neumann, Schmied. Krause, Zimmerm. Müller, Schutzm. Possekel, Dien. Lazarz, Schuhm Küssehl, Oberputzer. Szesnat, Schneiderfrau. Sommerin, Schneiderin. Manneck, Rentel, Staff, Frl. Butzkies, Kuhlmann, Albrecht, Krahmer. Czwalinna, Hölger, Krüger, Kaminski, Wwn.
27a E: Kaufm. Schnell (Frau) Heinrichstraße 33. — Wittke, Müller, Schaffn. Boßmann, Bahnarb. Kelputh, Tischl. Dultz, Siebert, Schneider. Albrecht, Fact. Ewert, Hochfeld, Fischer, Czipull, Wittwen.
27b E: wie vor. — Pollitt, Fact. Jordan, Stuckat. Wichmann, Eisenb.-Schaffner. Kiewitt, Schuhm. Stichler, Szeszat, Schneider. Neujahr, Hökerin. Rettig, Frl. Hübner, Plewe, Kater, Neumann, Nickel, Wwen.
27c E: Bäckermstr. Friedr. Nagel in Nr. 28. — Thiel, Schlosser. Arndt, Schmied. Winter, Oberstauer. David, Kohn, Schneid. Jeschkowski, Bahnarb. Neubauer, pens. Gendarm. Borchert, Schankwirth. Mattern, Kellner. Steputat, Thielert, Wwen.
28 E: wie vor. — Nagel, Bäckermeister. Neumann, Alberscheit, Kleist, Factore. Vilaer, Postbeamt. Mantowitz, Form. Böhm, Bäcker. Redner, Nachtwächter. Brämer, Sommerfeld, Maur. Lohrenz, Feilenh. Klein, Kellner. Grigat, Zilius, Maurer. Grube, Inval. Kieselowski, unverehel. Hau, Arndt, Wwen.
28a, 28b, 28c Freier Platz. E: Union-Gießerei. —
29. 30 Bäckermstr. Wilh. Quittkat (Frau) E. — Lenkeit, Commis. Rott, Hauptsteueramts-Bote. Bollow, Schiffer. Pöppel, Steuerauss. Behring, Strehl, Schmiede. May, Bäcker. Adam, Schulz, Schachtmstr. Windt, Schlosser. Gehlhaar, Kfm. Wichmann, Dreher. Dankert, Ballast-Unternehm. Bierfreund, Kutsch. Wolff, Wäsch. Bendig, Schulz, Wolff, Wittwen.
31 E: Bäckermstr. Quittkat (Frau) in Nr. 29/30. — Surkau, Barbiergeh. Seeck, Barbierfrau. Seeck, Handl.-Geh. Bludau, Barbier. Oltersdorf, Wwe.
32. 33 Schankw. Erdtmann E. — Endom, Fleischermstr. Joost, Heizer. Lange, Kaufm. Wendt, Commis. Perkuhn, Steuerauss. Reimann, Heizer. Kohlborn, Metalldreher. Mandel, Fleischer. Dreßler, Blitzje, Dreher. Wittrien, Fact. Krumeich, Tischler. Domas, Partic. Graap, Klaffs, Sandau, Schmiede. Grube, Rimkus, Factore. Kirchbach, Weichensteller. Kropius, Hilfsweichenst. Perlbach, Schloss. Barkowski, Handelsfrau. Arndt, Bartsch, Peilert, Dreßler, Störmer, Müller, Brunweleit, Wwen.
34 E: Schlosser Engelat, Pillauerstr. 4. — Wagishausen, Agent. Montag, Form. Muhlack, Commis. Hahn, Fact. Mattke, Handl.-Gehilfe. Juschkus, Maschinenb. Kaisan, Heizer. Groß, Thiel, Schüler, Schlosser. Gutzeit, Schmied. Terpenowitz, Gürtler. Grigat, Bauschreiber. Eisenblätter, Höker. Jocks, Weber, Franz, Wittwen.

— Pillauer Straße. —

35 Gastw.-Wwe. Gudat E. — Wittmann, Dahm, Schlosser. Herrmann, Matz, Schmiede. Lalla, Weichensteller. Rapuhn, Kaufm. Schmidt, Factor. Reuter, Plew, Riemann, Wwen.
36 E: Fleischermeister Neumann, Altroßg. Kirchenstr. 3/6. V: Wwe. Wilh. Weineck. — Michaelis, Schuhm. Hoffmann, Barb. Weineck, Meier. Zausra, Zimmermann. Schulz, Barbiergeh. Broschat, Schuhm. Sand, Metalldreh. Nieswald, Wirthin. Walenda, Fischer. Schulz, Dultz, Schulz, Zwanzig, Wittwen.
37 Zahnkünstler Schinck E. — Krauß, Kaufm. v. Morstein, Bürgermstr. a. D. Wedmeyer, Gnabs, Wittwen.

— Ausfallthorstraße. —

## Oberrollberg.

— Drummstraße. —

1 Zaun zum Grundstück Drummstr. 21. E: Universitäts-Fiscus.
2 (zu Brüderstr. 5) E: wie vor.

— Brüderstraße. —

3 Gastwirth Krüger E. — Herrmann, Hebamme. Jachtmann, Fleischer. Jachtmann, Sänger. Damisch, Stellmacher. Urbschat, Schuhm. Herrmann, Bahnarbeiter. Baumgardt, Schlosser. Herrmann, Minkof, Frl. Arendt. Weinberger, Schneiderinnen. Samel, Mai, Wwen.
3a E: Partic. M. Damöhr in Silberhammer. — Baranowski, Schlosser. Adomeit, Maur. Hoppe, Bäcker. Weiß, Musik. Frau Gedatis. Döbler, Hoppe, Weiß, Schätzke, Jost, Bendig, Meding, Knappke, Bendig, Wittwen.
3b E: Klempnermstr. Behrendt, Fleischbänkenstr. 28. V: Schuhm. Jaschinski in Nr. 21. — Beyer, Kürschnermeister. Wichmann, Agentin. Markwald, Händlerin. Thewing, Tischlermstr. Polzien,

Maler. Freiheit, Böttcher, Petokowitz, Wittwen.

4 E: Bauunternehm. Rud. Mattern, Alt. Garten 26a. V: Tischlermeister Köck, Heinrichstraße 29. — Bublitz, Tischler. Witt, Commis. Sturm, Schneider. Müller, Musiker. Blöß, Fact. Naujocks, Schneiderin. Süß, Beitler, Wwen.

— Kreuzstraße. —

5 E: Wwe. Hundrieser, Steindamm, Wallstraße 42. — Schönwald, Fact. Wischnewski, Töpfer. Eggert, Kutsch. Döbler, Frank, Brodowski, Hartung, Link, Wischnewski, Wwen. Monien, unverehel.

6 E: Procurist Herm. Ferdinand Falk. — Kreuz, Fleischer. Stein, Schuhm. Bibber, Zimmerm. Zeich, Commis. Tobinnus, Schneider. Klaws, Wagenführ. Kreutz, Friedriszick, Wwen.

7 Friedr. Samland E. Falkenau, Tischl. Götz, ehem. Kaufm. Bosse, Silberarb. Sommerfeld, Fleischer. Gronwald, Schneider. Grieß, Pferdebahn-Schaffn. Störmer, Bäckermstr. Behrendt, Tapez. Kerbel, Inval. Kanngießer, Wittwe.

8 E: Wwe. Beeck, Hardershof. V: Fleischermeister. Bannasch. — Schwandt, Drechsler. Lange, Schuhm. Groneberg, Kutsch. Bannasch, Klempnermstr. Lamotke, Händlerin. Schwandt, Wittwe.

9 E: Langkutsch'sche Erben. V: Bureau-Diätar Paul Langkutsch, Neuroßg. Kirchenberg 10. — Wichmann, Schloss. Schwarzenberger, Müller. Nowakowski, Bahnarbeiter. Wichmann, Hebamme. Liedtke, Eisendreher. Sahnau, Schuhmacher. Knies, Beckmann, Fiedler, Fact. Kairies, Schenkewitz, Wwen.

10 Zimmerm. Hasenbusch E. — Schekorr, Fact. Viehöfer, Tischler. Falk, Arb.

11. 12 Schankwirth. Julius Taudien E. Moslehner, Bäck. Nehring, Schneidermeister. Lenk, Restaur. Berger, Töpf. Matzat, Sult, Wwen.

13 E: Eigenthümer Ruhmland. — Kranich, Maler. Siebert, Höker. Behrend, Fleischermstr. Korinth, Bäcker. Krewitzki, Schreiber. Stomber, Fleischhändlerin. Krewitzki, Brandt, Schulz, Wittwen.

14 E: Schneidermeister Heydeck, Koggenstraße 44. — Wohlgemuth, Voß, Fact. John, Fuchs, Schuhm. Hinz, Zimmerm. Weich, Kutscher. Schulz, Commis. Hinz, Schlosser. Schlupp, Lohnkellner. Pantzlaff, Kellner. Müller, Hökerfrau. Birkhahn, Garmeister, Arb.-Frauen. Corinth, Vorrath, Wwen.

15 Kaufm.-Wwe. Aug. Wolff, 3. Fließstraße 44. — Rennert, Schneidermstr. Lobitz, Postbeamt. Klein, Barbierfrau. Frau Kalinowski.

15a E: Schornsteinfegermstr.-Wwe. Melzer in Nr. 16. — Nikonewski, ehem. Bäckermeister. Dannenberg, Braun, Schuhm. Rehwald, Commis. Wölk, Drechsler. Springfeld, Hömke, Leber, Langhans, Zink, Czerlinski, Tischl. Lekies, Schindowski, Maurer. Lapschies, Jablonski, Witt, Dannenberg, Schneider. Balzer, 2 Factore. Vogel, Schmied. Ewert, Zimmerm. Selzer, Kellner. Gewillies, Händler. A. u. W. Pörschke, Factore. Strobel, Schneidermeister. Corinth, Kuhrau, Dienstleute. Newiger, Schuhmachermstr. Frank, Sattler. Czeczor, Hausdiener. Jurkat, Uhrmacher. Lehmann, Musiker. Liedtke, Schlosser. Janowski, Bahnwärter. Nikonewski, Agentin. Schulz, Geschwandtner, Wiemer, Brusberg, Kirsch. Döhring, Conrad, Gerhard, Klein, Wwen.

16 Schornsteinfegermstr.-Wwe. Melzer E. — Scharfenort, Dienstmann. Putzberg, Kaufmann. Klein, Schmied. Meyer, Kürschner. Krause, Arbeit. Gehrmann, Wittwe.

17 Kürschnermstr. Ziffer E. Ellend, Fact. Ellend, Schneider. Tausendfreund, Neumann, Arbeit. Fernies, Schneiderin. Wichmann, Plätterin. Waduschat, Sahm, Barnowski, Scherschinski, Wwen.

18 E: wie vor. — Semling, Schmied. Dühring, Maler. Rudat, Schutzmann. Leschonski, Factor. Börsch, Lohndiener. Schwarz, Runds, Tischler. Kiepert, Kutsch. Kautz, Coiff. Döbler, Schloss. Döbler, Agentin. Krämer, Bohner, Löffler, Börsch, Müller, Schön, Wwen.

19 E: Gärtner Hesse, Vorderroßgarten 7. Borm, Scharwerker, Kalney, Tischl. Stobbe, Frl. Hoyer, Wirthin. Neumann, Arbeiterfr. Dittloff, Wegner, Rückert, Wittwen.

19a E: Maurermeister Lamprecht, Königstraße 82d. V: Bür.-Assist. Andruschat, Drummstr. 5. — Klein, Dienstmann. Kösling, Kutscher. Treppke, Schröder, Böttcher, Magistr.-Kutscher. Pfeiffer, Wichert. Korsch, Czesnat, Matzat, Randschus, May, Schneid. Lindenau, Schulz, Lohrenz, Siedler, Went, Fact. Teichmann, Maschinist. Wiemer, Maur. Buchholz, Steinsetz. Stöhr, Bademstr. Wölk, Höker. Hoffleit, Maler. Ehlert, Zimmerm. Paulat, Zacharias, Schuhmacher. Dannehl, Sattler. Jacobeit, Drechsler. Ziegrahn, John, Kasper, Baumann, Wwen.

19b E: wie vor. — Rieck, Schloss. Schmidtke, Heß, Dahm, Hübner, Schulz, Factore. Borowski, Referend. Asmus, Zimmermann. Zanke, Hoffmann, Schneider. Pussack, Klempner. Lippelt, Maurer. König, Schlosser. Rose, Schneiderin. Maßmann, Neumann, Fiesel, Kaselowski. Naujoks, Fuchs, Fleischer, Wwn.

20 E: Fräul. Elisabeth Kaslack, Steindamm 27. — Kaselowski, Fräul. Kaselowski, Wittwe.

— Bosengang. —

21 Gerichtssecr. a. D. Backendorff E. — Krisponeit, Eisenbahn-Beamter a. D. Holstein, Haarbrücker, Schneid. Vogel,

Holzbildhauer. Kaatz, Kibath, Factore. Last, Schloßdiener. Wohnrau, Hautboist. Pelz, Warstat. Maur. Hindrichkeit, Schneidermstr. Ankermann, Schloss. Didschun, Conditorgehilfe. Didschun, Pferdeb.-Schaffn. Thiel, Arb. Kayrath, Agentin. Krisponeit, 2 Frl. Tietz, Wwe.

**Paradeplatz.**

— Tragh. Gartenstraße.

1 Königl. Universitätsgeb. V: Rechnungsrath Stürtz, Hintertragheim 61a. — Ausländer, Oberpedell. Tursky, Hilfspedell. Aschmoneit, Pedell.

— Gr. Schloßteichstraße. —

1a E: Reg.-Baumstr.-Fr. Steffenhagen, geb. Reitz, Schützenstr. 19. — Schreiber, Ammon, Kaufleute. Heinrichs, Major. Teichert, 2 Frl. — Parfumerie-Gesch. von A. Teichert. — Cigarrenhandlung von Aug. Schreiber. — Ammon & Co., Uhren und Goldwaaren en gros.

1b Buchhändler Hübner E. — Zeluga, Factor. Kob, Pfarr.-Wwe. Stadelmann, Dr.-Wwe. Kohtz, Rentiere. Hübner, Fräul. — Pianoforte-Niederlage von Hübner & Matz.

1c Zahnarzt Dr. Behrendt E. — Otto Meyer, Consul. von Carnap, Major. Geh. Justizrath Dr. Gareis, Professor. Graser, Landesrath. Jacoby, Kaufm. Dieck, Diener. Wilh. Koch, Buchhandl. — Manufacturwaaren-Geschäft von Gebr. Jacoby.

2 E: Direct. der Königshalle. V: Hausmeister Lemke. — Herrlitz, Oekonom.

— Theaterstraße. —

3 E: Rechtsanwalt Heck, Kneiph. Langgasse 15. — Neubau.

4a E: Ingenieur Joh. Wunsch in Floridsdorf bei Wien. V. Geschäftsführ. Carl Wunsch. — Ziemer, Kaufm. Goldberg, Banquier. Dr. Döbbelin, Zahnarzt. Romminger, Gen.-Agent. Hoffmann, Diener. — Buchhandlung Grafe & Unzer. Café Bauer.

4b E: Kfm. Jöns Cronqwist, Mittelhuf., Hauptstraße 12. — Burdinski, Kaufm. Rausnitz, Friedländer, Burdinski, Kfm.-Wwen. Jacoby, Fabrikbesitz.-Wwe. — Herrengarderoben-Geschäft von Jöns Cronqwist.

4c E: Zahnarzt Dr. Carl Döbbelin in Nr. 4a. V: Commerz.-Raths-Wittwe Wien, Henschestr. 12. — Mollenhauer, Factor. — Cigarrenhandlung von F. W. Eichstädt.

4d Consul Hay E. — Migeod, Kaufm. Benohr, Diener. — Buchhandl. von Hübner & Matz.

5 Commerz.-Rath Cohn E. — Honcamp, Fabrikbesitzer. Jacoby, Kaufm. Pohl, Diener. — Nähmaschinenhndl. v. Althoff. Goldwaarengeschäft von M. Deubert. Buchhandlung von Bruno Meyer & Co. Chem. Zweigniederl. d. Waschanstalt von Spindler in Berlin. Handschuhlager von Ad. Zschischong früh. Ehlert. Cigarrengesch. von Kleinmann. Confiturengeschäft von Paul Mahlke.

— Junkerstraße. —

5a Drogist Gottwaldt E. — Holstein, Putzwaaren-Händlerin. Litty, Kaufm.-Wittwe. Zeiber, Fräulein.

6. 7 E: Steuerfiscus. — Löwe, Geheim. Oberfinanzrath. Striesche, Botenmstr. Samlowski, Kanzleidiener.

7a E: Bäckermstr Neumann, Schmiedestraße 13. — Lindtner, Kaufm.-Frau. v. d. Gröben, Rittmstr. Leonhardy, Rechtsanwalt-Wwe. Paarmann, Frl.

7b Fräulein v. Lippa E. — Berkowitz, Kaufm. Brausewetter, Generalmajor. Schellong, Rendant. Breßau, Postschaffner. Hagenau, ehemal. Commis. Kelter, Arbeiter. Weber, Gutsbesitzer-Wwe.

7c E: Fabrikbesitzer W. O. Görke in Rothenstein. V: Schuhmmstr. Schillack. — Graf v. Keyserling, Prem.-Lieut. M. Ruffmann, Kaufmann. Andersch, Geh. Commerzien-Rath. Frau Schlemmer (Chambre garnie). Behrendt, Modistin. Kurbjuhn, Fräul. Holländer, Ebner, Wwen.

7d, e Kaufm. Carl Kühn E. — v. Obernitz, Justizrath. Jacoby, Fabrikbesitz. Hüge, Gärtner. v. Lieben, Linden, Frl. Mathiae. Rentière. Wohlan, Wwe.

8 E: Kaufm. Nathan Braun. — Schnack, Procurist. Dr. Dullo, Director. Bergmann, Proska, Glaser, Kaufl. Norkeweit, Universitätsdiener. Glomsda, Versicher.-Beamter. Wings, Factor. Schirmacher, Diener. Albrecht, Dallmer, Rentièren. Küßner, Lehrer. Rau, Kaufm.-Wwe. Wedel, Rentier.-Wwe. Armbrust, Fräul. Woywod, Gröwel, Wwen.

9 E: Robert Hiller, Kaiserstraße 43. V: Rentier Rud. Hiller, Schützenstr. 10. — Meyer, Rittergutsbesitz.-Frau. Markowski, Reich, Kaufl. Haubold, Proviantamts-Direct a. D. Podlech, Controllbeamt. Seiffe, Assist.-Arzt. Cohn, Rechtsanw. Dr. med. Rosinski, Priv.-Doc. Naujocks, Fröse, Fact. Kronemann, Voigdt, Dumcke, Wwen.

10 E: Apotheker O. Schwonder, Nachtigallensteig 6. — Dr. med. Tollkühn. Ed. Hay jun., Consul. Meyer, Reg.-Baumstr. Kirschner, Pactic. Klemm, Wwe.

11 E: Kaufm. David Bluhm in Berlin. — Professor Tiessenbach, Oberlehrer. Heyne, H. Lazar, A. Kossowski, Gust. Schmidt, Blum, Kaufl. Zarakewitz, Kutscher. Druskat, Diener.

12 E: Partic. Louis Kuck. — Dr. med. Jaffe, Professor. Großmann, Ober-Baurath. Lippmann, Czech, Kaufleute. Geschke, Schankw. Stobbe, Bierverl. Ballentin, Procurist. Bichelly, Wwe.

— Tragh. Gartenstraße. —

### Parkstraße.

— Ausfallthorstraße. —

1 Locomotiv-Führer Kasten E. — John, Locomotiv-Führer. Ritter, Schmied. Reinke, Privat-Förster. Kenneweg, Locomotiv-Führer a. D. Böhrnsen, Formermstr. Wartenberg, Wwen.

2 E: Kantor Lettau, Weidendamm 38. V: Frau Moser. — Folger, Tapezierer. Klahn, Proviantamtsassist. Lahrs, Professor. Lettau, Cantor emer. Schulz, Tischlermeister. Hofer, Lehrer. Gudat, Schneider. Pörschke, Heizer.

3 E: Apotheker-Frau Szitnick in Nr. 4. — Kosolowski, Maschinenb. Hasenbein, Dienstm. Kampf, Fact. Loschke, Former. Horn, Schlosser. Muschlien, Schuhmach. Arndt, Hilfsweichenstell. Pöppel, Wasserberg, Schmiede. Romeike, Schneiderin. Lengnick, Knöpke, Oelberg, Wwen.

4 Apoth.-Frau Szitnick E. — Dreher, Plikat, Zimmerl. Tietz, Former. Ehlert, Koch, Buchbinder. Wichmann, Schulz, Milewski, Vogelmann, Schloss. Kretschmann, Schuhm. Wolff, Müller. Goldbaum, Kunkat, Schubert, Passarge, Schmiede. Pawils, Factor. Matthes, Maschinist. Kerwien, Gerwien, Löschau, Wwen.

5 E: wie vor. — Kohn, Nachtigall, Fact. Biermann, Maler. Hennig, Former. Rinkowski. Dreher. Rohde, Gelbgießer. Allerley, Oltersdorf, Schlosser. Koch, Schneider. Pröck, Reifschläger. Darius, Schmied. Glaap, Brey, Hennig, Walter, Flieder, Wwen.

6 Wwe. Neßler E. — Dietrich, Tischler. Manko, Pawills, Schlosser. Lohmann, Liß, Müller. Kaisan, Preck, Beek, Pillukeit, Wenzel, Wwen.

7 E: Buchdrucker Lau, Tragh. Kirchenstraße 58. — Huck, Weichenst. Lehmann, Reifschl. Neumann, Schuhm. Panzer, Müller. Ludwig, Eisendreher. Schink, Rösnick, Boganowski, Panzer, Böhm, Koch, Wwen.

8 Wwe. Bothe E. — Jäger, Former. Rott, Weichensteller. Schneider, Schmiedefr. Schröder, Lisowski, Wwen.

9 E: wie vor. — V: Frau Schurat. — Klein, Küßner, Will, Schmiede. Krause, Justmann. Meyer, Schiemann, Weinreich, Milewka, Wwen.

— Ausfallthorstraße. —

### Passage.

Zwischen Vorderroßg. 25 u. Königstr. 53.

Passage. E: Fabrikant Rob. Neumann, Vorderroßgarten 22.

1 Ludeveit, Photograph. Siebert, Conditor. Dultz, Kanzl.-Rath. Hofmann, Architect. Schaper, Generalag. Bernstein, Schausp. Borst, Conditorgeh. Preuß, Schneidermstr. Bluhm, Friseuse. Bluhm, Wwe. — Vogelhandlung von Schulze. Conditorei von Siebert.

2 Schomer, Lithograph. Dembski, Polizei-Secr. Galley, Kaufm. Dögling, Landschaftsmaler. Behrendt, Commis. Bartel. Gärtner. Kauschus, Mechaniker. Penkwitt, Frl. Schirrmann, 2 Putzmacherinnen. Müller, Wwe. — Putzgeschäft von Schirrmann. Zuckerw.-Gesch. von Wienskowski. Nähmaschinen-Gesch. von Althof.

3 Hennig, Portier. Kramer, Schuhmmstr. Schulze, Vogelhändl. Nickel, Photogr. Möscher, Präparator. — Cigarrenhandlung v. R. Neumann. Panorama international.

4 Tiefensee, Kaufm. Treumann, Architect. Casper, Faßkellner. Seefeldt, Buchhltr. Gumbinski, Kaufm. — Handschuhgesch. von Radtke. 1- und 3-Mark-Bazar von Kadisch.

5 Grunwald, Postsecr. a. D. Schulz, Kfm. Lindenau, Wohnungs-Commissionär. Preuß, Eisenbahn-Beamter. Zander, Kaufmann. Kossobutzki, Schulamtscand. Berdza, wissensch. Lehrer. — Literarisches Bureau. Städtische Sparkasse. Glaswaaren-Handl. von Tietz & Krantz.

6 Neumann, Fabrikantenfrau. Kähler, Schuldir.-Wittwe. Kißner, Wwe. — Glasw.-Handlung von Tietz & Krantz. Schuhw.-Geschäft von Lewenstein & Victor.

7 Kuhn, Restaurat. Kuhn, Kaufm. Kuhn, Brauer. Kuhn, Wwe. — Schuhw.-Gesch. von Lewenstein & Victor.

### Paulstraße.

— Mitteltragheim. —

1 Kaufm. Postnlath E. — Dittmar, Rittergutsbes.-Wwe. Grunwald, Ober-Land.-Ger.-Rath. v. Byrodzeff, russ. Consul. Silberstein, Kfm. v. Bolschwing Hauptmann a. D. Hasske, Fact. Silberstein, Privatière. Schön, Fräul Pensionat. v. Steegen, Wwe.

2 E: Schlossermstr. Laske, Oberrollb. 7. Grunwald, Buchhändler, Bock, Forstmeister. Frost, Landschafts-Buchhalter. Gutzeit, Schuhm. Zeihe, Rentier. Laaser, Rentiere. Rexilius, Reg.-Baumeister. Kalweit, Buchhalt. von Swierykowska, Gutsbes.-Wwe. Buske, Hauptm.-Wwe.

3 Koslowski, Arb. Bock, Frl. Kaufm. Walter Szitnick E. — Bolck, Rentier. Löwenherz, Dr. phil. Zamory, Kaufm.-Wwe. Lohnes, Oberlandmesser.

4 E: Rentier Gallinat, Dohnastr. 1. — Pierer, Hauptm. v. Woisky, ehemal. Gutsbes. v. Woisky, Gutsbes.-Wittwe. Senden, Ober-Reg.-Rath. v. Werdeck, Rittmstr. Barschall, Kaufmann. Beeck, Lehrerin.

— Henschestraße. —

5 E: wie vor. — Mosse, Oberlandesger.-Rath. Coupette, Prem.-Lieut. Cavael, Architect. Schultze, Reg.-Assess. Täubner, Rentière.

— Mitteltragheim. —

**Pauperhausplatz.**

— Bischofshof. —

1. 2 Zur Städtischen höheren Töchterschule gehörig.

3 E: Kaufm.-Wwe. Schröder, Nachtigallensteig 15. — Schulz, Kreissecr.-Ww. Wittenberg, Maler. Maaß, Reisender, Dellinger, Pünktcur. Buske, Kfm.-Ww. Schondau, Invalide. Hassenstein, Comm. Mikies, pens. Schutzmann. Lichtenhain. Rent. Lichtenhain, Borchert, Brandtner, Commis. Werlein, Maurer-Frau. Schulz, Fräul. Werschkull, Wwen.

4. Kaufm. Walpuski E. — Müller, Fact. Schmidt, Schneid. Zabel. pens. Vollziehungsbeamt. Schulz, Condit. Schelat, Kufer. Polzien, Schneidermeister. Dabel, Agentin. Linde, Wolff, Fräul. Kohlhoff, Wwe.

5 Geschw. Rupp E. V: Kfm. Th. Rupp. Neumann, Rent.

6 Kaufmann Karpowski E. — Müller, Lorisohn, Reichsbankbeamt. Lorisohn, Wwe. Pihlmann, Restaur. — Holz- u. Kohlenhandlung von Lilienthal.

— Domstraße. —

**Philosophendammstraße.**

— Schleusenstraße. —

1 bis 1d E: Ostpreuß. Südbahn-Gesellschaft. — Bahnterrain.

1e E: Kaufm.-Wittwe Funke, Kneiphöf. Langgasse 4. V: Kaufm.-Wwe. Ahrens in Nr. 1f. — W. R. Gordack, Kaufm. Kirstein, Güterexpedient Nixdorf, Part.-Wittwe.

1f E: wie vor. — Haase, Poliz.-Comm. Ahrens, Wwe. Gordack, Sprachlehrer. Maguhn, Eisenb.-Betriebssecr.

2 E: Kaufm. Robert Muske, Altstädt. Markt 8. — Franke, Lieut. Rosowski, Commissionär. Pergament, Ginsburg. Lohner, Towbin, Kaufl. Bardeleben, Stat.-Assist. Thimm, Fräul. Sbresny, Kaufm.-Wwe.

3 Kaufm. Kaback E. — Rittemann, Schönwald, Kaufl. Wenig, Schlosser. Taubmann, Makl. Eschment, Material-Verw. Lossau, Schmied. Sablowski, Wenig, Wittwen.

4 Kaufm. J. Scheinmann E. — Plaschke, Postsecr. Braack, Techniker. Schlafhorst, Zahlmstr. a. D. Müller, Wwe.

5 Architekt Polzien (Frau) E. — Krüger. Schloss. Müller, Stat.-Assist. Meyer, Kassenkontr. Wulff. Arb. Oltrogge, Götz, Kaufl. Sager, Wwe.

6 E: wie vor. — Hoppe, Kaufm. Bauck, Lehr. Bloch, Kaufm. Schmadtke, Betr.-Secr. Peters, Hilfsbremser. Bruhn, Drainagetechn. Frank, Geschäftsführer. Schumann, Wwe.

— Südbahnhof. —

**Pillauer Straße.**

— Oberlaak. —

1 E: Gastw. Sturmeit, Oberhaberb. 6. V: Kutscher Klein. — Ammon, Groll, Becker, Schaak, Boyny, Arndt, Isanowski, Schmiede. Munder, Schuhm. Bartsch. Fact. Dannowski, Weichenst. Weitz, Schloss. Pernau Wwe.

1a E: Kaufm.-Wwe. Walter, Kuplizerstr. 4a. V: ehem. Schankwirth Göhrke. — Köhn, Fact. Schimmelpfennig, Kutscher.

2. 3 E: Maurer O. Borchert in Nr. 11. — Klooß, Schmied. Wiemann, Broschinski, Kutsch. Klaws, Funk, Fact. Borchert, Klempner. Gutt, Hinkel, Müller. Goldmann, Leistenfabrikant. Rückert, Former. Konigowski, Schloss. Reinhold, Müllerfrau. Bandowski, Witt, Weiß, Kaminski, Wwen.

4 Schlosser Engelat E. — Brosius, Schneid. Neumann, Tischler. Sommer, Harnack, Schmiede. Schulz. Eisenhobler, Böthlinger. Deike. Wwen.

4a E: Part. Barczewski, Traah. Kirchenstraße 1c. V: Factor Grunwald. — Termer, Schmied. Schön, Schlosser. Schulz, Meck, Schneider. Neumann, Tischler. Kopp, Töpfer. Ranglack, Schneidereit. Borowski, Wwen.

4b E: Ostpr. Südbahn-Gesellschaft. — Bahnterrain.

5 E: Amtsrichter Victor Sanio in Osterode. — Hopp, Dreher. Reimann, Scheer, Schneider. Zippert, Schuhm. Kehler, Bahnarbeiter. Gönrich, Punktirer. Reichelt, Schlosser. Porsch, Schreiber. Günther. Berg, Tischler. Adebahr, Kutscher. Rehberg, 2 Schloss. Zacharias, Factor. Hauer, Tiedtke, Schwarz, Rehberg, Braun, Pakulat, Neumann, Wwen.

— Ausfallthorstraße. —

5a Eigenthümer Gottfr. Dehn, E. — Schellenberg, Mattern, Neumann, Böttcher, Pochwalla, Schmiede. Prieß, Gärtner. Schellenberg, Gärtner. Lowinski, Schlosser. Jagomast. Stat.-Schreiber. Korsch, Zimmerm. Höchst, Sattler. Wildauer, Bahnarb. Ramonat, Kutsch. Eichler, Kutscherfrau. Thuran, Scheiba, Arbeit.-Frauen.

5b E: Wwe. Schupp, Fließauerstr. 2. — Fritzler, Fabrikarb. Kühn, Schneidemüller. Schmidt, Schuhm. Hosius, Plorien, Schmiede. Vogel, Fact. Witt, Tischler. Sieg, Arbeiter-Frau.

6 E: Schuhm. Tarrach, Oberlaak 20a. — Behrendt, Schloss. A. Friedrich, Schuhmach. Rieck, Nicoleit, Fact. Stiemer, Wittwen.

6a E: Schneidermstr. Siegmund. Steindamm 85. — Gröger, Tischler. Gronau, Arb.-Frau. Lehmann, Torgitzk, Kovanke, Horn, Wwen.

6a1 E: Part. W. Freitag in Nr. 6b. — Arndt, Kutsch. Neumann, Heizer. Stromaschus, Schuhm. Hellwig, Schmied. Peter, Maurer. Weck, Maler. Wolff, Ulrich. Hinzke, Gutzeit, Factore. Karioth, Dreher. Teschner, Matrose. Vier-

thaler, Tischler. Lehmann, Neumann, Bierthaler, Karioth, Höpfner. Wwen.
6b Part. Freitag E. — Friedrichs, Schloss. Thulcke, Dreher.
6c. d E: Partic. Ferd. Alb. Böttcher, Prinzenstr. 10. — Both, Kniefke, Tiedtke, Schmiede. Oberüber, Salewski, Kutsch. Kurowski, Schloss. Jannutsch. Schreib. Rosenthal, 2 Kellu. Reimer, Schneidemüller. Jogmien, Fact. Beyer, Mühlenbauer. Mollien, Matrose. Oberüber, Schriftsetz. Schlobienske, Dreher. Nitt, Bolz, Möhrke, Dreyer, Aßmann, Reinert Kohn, Eisenblätter, Mattke, Reimer. Meyer, Wwen.
8 E: Frau v. Lindenfels, Alt. Gart. 5. — Gutzeit, Fligge, Trunz, Engel, Fact. Schlingelhof, Handelsfr. Kowalewski, Silkenat, Preuß, Puschke, Wwen.
9 E: Frau Wilhelmine Gebhardt, Schönstraßel. — Ambratis, Brenner, Schmiede. Pankuweit, Böttchermstr. Riegel, Schiffs-Zimmermann. Baldzuhn, Inval. Gudowski, Dachdecker. Schalwat, Mattti, Schuhmacher. Raudies, Former. Barkowski, Maschinist. Riegel, Frl. Gudowski, Schlien. Wwen.
10 E: Maurer J. Borchert in Nr. 11. — Zimmermann, Händl. Bock, Schuhmach. Krause, Schmied. Weiß, Böttcher. Schalwokat, Wwe.
11 Maurer J. Borchert E. — Sonnabend, Hinz, Wwen.
12. 13 Materialwaarenhdlr. L. Taube E. — Witt, Schmied. Polkehn, Sattler. Hildebrandt, Factor.
14 E: Factor-Wittwe Ewert-Braunsberg. V: Schlosser Eggert — Korsch, Zimmermann. Albrecht, Drechsler. Weiß, Schmied.

— Oberlaak. —

Pillauer Bahnhof. Siehe Lizentbahnhof.
Pillauer Eisenbahnthor. Behrendt, Trinoga, Weichenstell. Behrendt, Schloss. Behrendt, Wirthin. Kudlin, Wwe.

### Plantage.

— Altstädt. Holzwiese. —

1 Rentier Kaatz E.
2. 3 E: Städt. Eigenthum. V: Bäckermeister Petersdorf. — Mehlfeld, Fuhrhalter. Schenk, Wiesenbesitzer.
4–9 E: Ostdeutsche Bank, Act.-Gesellsch., Kneiphof. Langg. 11. V: Lehrer Schulz, Hinterlomse 13c.
6 v. Gizycki, Kreisrichter-Wwe. Lemke, Fuhrhalter.
7. 8 Plaumann, Handelsgärtner.
9 Rathgeber sen., Rathgeber jun., Fuhrhalter. Porr, Fleischer.
9a E: Ober-Postassist. Fritz Radtke, Nachtigallensteig 18. — Christeleit. Commis. Toussaint, Fabrikinspector. Christeleit, Capitän.
9b E: Fr. Böttchermstr. Bandlitz, Tuchmacherstraße 8. — Block, Schutzmann. Neumann, Zimmerm. Teucke, Bajohr, Bergien, Fleischermstr. Altmann, Eisenbahn-Betr.-Secr. Stumbert, Werkmstr. Dalchow, Commis.
10 E: Kaufm. L. Mühler, 3. Fließstr. 27. V: Zimmerm. Quadfasel in Nr. 10a. — Pillau, Bauaufseh. Glaubach, Inval. Meyer, Schuhm. Wölk, Schmied. Schön, Schmauks, Fact. Mattern, Holstein, Kutscher. Kirschnick, Schneider. Venzlaff, Schloss. Bronfert, Pahlke, Wwen.
10a E: wie vor. — Quadfasel, Zimmerm. Bröde, Fuhrhalter. Lohrenz, Maler. Beckmann, Fact. Stutz. Schuhm. Bunk, Kutscher. Jurgeit, Maurer. Neumann, Portier. Fettrau, Stauer. Enseleit, Krumm, Schmiede. Tobehn, Gronau, Maraun, Wwen.

### Polnische Straße.

— Altstädt. Bergstraße. —

1 Kaufm. Petereit E. — Kahlau, Commis. Bardeleben, Preuß, Kaufl. Tettenborn, Drogist. Wittke, 2 Fräul.
2 E: Driesen'sche Stiftung. V: Secretär Fuchs, 3. Fließstr. 41. — Blumenthal, Händl. Kah, Gutsverw.-Wwe. Blumenthal, Schriftsetzer. Schadwinkel, Handl.-Geh. Kah, Kaufm. Prepens. Goldarb. Prepens, Salecker, Commis. Hirschberg, Kunstakad. Kah, 2 Frl. — Wirthschafts-Verband der Beamten, Verkaufslocal.
3 Wwe. Leichert E. — Alt, Schriftsetzer. Nedszewski, Hübner, Frl. Hupkau, Wottrich, Wwen.
4 E: Händlerfrau Augusta Tinsner. — Tinsner, Prod.-Händl. Konetzki, 2 Particulieren. Döllert, Schuhm. Samland, Inval. Mitschulat, Waschull, Schneider. Kehlert, Näherin.

— Altstädt. Langagasse. —

5 E: Korbmchmstr. Ludwig. — Speicher zu Altstädt. Langgasse 10 gehörig.
6 E: Packmeister Böttcher (Frau), Löhn. Hospital 1. — Stankewitz, Schlosser. Asmussen, Tischler. Döhring, Kutscher. Schweinsberg, Kellner. Ruschke, Schneid. Brombeis, Glasermeister. Schweiger, Schankwirthin. Neumann, Gastw.-Frau. Hügel, Neumann, Frl. Starost, Handelsfrau. Radau, Kahl, Balbarius, Schimkat, Christopeit, Wittwen.
7 Wwe. Radowitz E. — Spicker, Reisend. Schwermer, Rendant. Link, Szameit, Schneider. Sand, Maurer. v. Ostrowski, Kiesewetter, Comm. Trostmann, Klempn. Fischer, Feuerwehrm. Döhring, Fact. Link, Näherin. Groß, Plätterin.
8 Instrumenten-Fabrikant Schmidt E. — Wolff, Magasien, Fact. Wloyka, Frl. Schulz, 3 Frl.
9 E: Gastw.-Wwe. Störmer, Hinterroßgarten 70. — Berg, Frl. Lokat, Näh. Pauskus, Buchholz, Stadie, Wwen.
10 E: Bäckermstr. und Conditor Maager, Holzstraße 13. — Krause, Maur. Kapp, Photogr. Stolz, Schriftf. Dorn, Buchdr.

11 Frl. Emma Müller E. — Mendelsohn, Trödler. Kremp, Barth, Fact. Beyer, Schneid. Müller, Tischlermstr. Böhnke, Schmied. Müller, Frl. Bombien, Gerlitzki, Dank, Borchert, Wwen.
12 E: Gastwirth Trusch (Frau), Hintertragheim 1. — Hennig, Schankw. Krause, Höker. Koslowski, Agent. Springfeld, Heizer. Arto, Schneid. Andehn, Kürschn. Hennig, Knorr. Schuhm. Freier, Fact. Freund, Arb. Neumann, Scharmacher, Pechbrenner, Wwen. — Nachweisebur. des Ortsverbandes der deutschen Gewerkvereine Hirsch-Duncker.
13 E: Bäckermstr. H. Witt, Sackheim 112. — Risch, Bäcker. Kreutner, Fleischermeister. Waraenan, Schneider. Dumont du Voitel, Commis Gerber, Schuhwaarenfabrik. Scheller, Fleisch. Pahlke, Invalide. Schwartinski, Graav, Fact. Kemsies, Arb. Brüser, Drabandt, Riemann, Schneiderinnen. Schäfer, Wwe.

— Hökerstraße. —

14. 15 gleich Hökerstr. 37. — E: Wittwe. Feskorn.
16 E: Klempner Kiehl, Altst. Beraştr. 6. — Porsch, Tischler. Spicker, Händler. Schönwald, Schneidermeister. König, Bildhauer. Berger, Kürschner. Toller, Händl. Wenk, Sattler. Freitag, Schlosser. Guttzeit, Fact. Lau, Arb. Wnendt, Frl. Kausch, Hoffmann, Näherinnen. Görigk, Hoffmann, Porsch, Annus, Zastrau, Zeidler, Engelke, Schrade, Wöhnert, Branseweiter, Hoffmann, Thiel, Seidler, Wwen.
17 Klempnermstr. Pahlke sen. E. — Lippke, Schuhm. Pahlke jun., Klempn. Ewert, Bäcker. Reck, Schneider. Rehberg, Frl. Magunski, Stolz, Zahn, Wwen.
18. 19 E: Frau Emilie Zilian, geb. Schettat, Altroßg. Predigerstr. 30. — Freitag, Schneider. Döbler, Schulz, Illner, Wenk, Factore. Becker, Hildebrandt, Schuhm. Mielke, Monteur. Rogall, Schneider. Krakowski, Commis. Dill, Brauer. Plohmann, Klempner. Esche, Strumpfwirker. Becker, Gärtner. Stadie, Heizer. Waschke, Bäcker. Ulrich, Roßschlächter. Jacobeit, Waschke, Frl. Börner, Handelsfrau. Ulrich, Drommert, Rosenkranz, Illner, Fleischer, Berbars, Fischer, Didwischus, Wwen.
20 Lang'sche Erben E. — Hamann, Fleischer. Lübeck, Topez. Hamann, Uhrmacher. Lübeck, unverehl. May, Wirthin. Kirstein, Wittwe.
21 E: Fleischermstr. Fritz Rehse, Löbn. Bauhofsgasse 4. — Kalweit, Reisend. Krumm, Zimmerm. Wilhelm, Verkäuf. Zilasko, Schutzmann. Broszat, Factor. Lewald, Fleischerfrau. Kalanke, Strauß, Wittwen.
22 E: Kaufm.-Frau Böttcher, Prinzenstraße 18. — Lange, Schuhm.-Frau. Giebler, Skott, Wwen.
23 — Altstädt. Langgasse 12. — Ney, Inval. Ney, Müller, Wwen.

— Altstädtische Langgasse. —

24 E: Kürschnermstr. Jos. Bellgardt, Altst. Langgasse 11. — Waschkau, Maschinist. Pirnitzki, Arb.
25 E: Apotheker Kahle, Altst. Langgasse 74. — Unbewohnt.
26–28 E: Kupferw.-Fabrikt. Zander, Altst. Langg. 72. — Fink, Buchh. Bartel, Voigt, Zallet, Waragenau, Kaufleute. Lieblinger, Maurermeister. Klowski, Krätzel, Commis. Schulz, Wilhelm, Tischl. Böttcher, Handl.-Geh. Brunthe, Bautechn. Böttcher, Frl. Böttcher, Kaufm.-Wwe.
29 Schuhmmstr. Joh. Herm. Schulz E. — Schulz, Restaurateur. Schulz, Kinder, Lunk, Kiewing, Griggel, Fact. Kalweit, Commis. Borrmann. Maschinenb. Groß, Kutscher. Bitzeck, Zapfer. Trampler, Tischler. Kloß, Arb. Golding, Petttus, Borrmann, Bleyer, Lunk, Wwe.

— Altstädtische Bergstraße. —

### Poststraße.

— Steindamm. —

1 E: Kaufm. David Berkowitz, Paradeplatz 8. — Commandite von Louis Großkopf.
2 E: Uhrm. Berkowitz, Paradeplatz 8. — Herren-Garderoben-Geschäft von Th. Völkner.
3–6 E: Altstädtische Kirchengemeinde. — Lackner, Superintendent. Haack, Pred. Neumann, Küster.
7–12 Altstädtische Kirche.

— Junkerstraße. —

13 E: Kaufm. Rich. Bischoff, Münzstr. 25. — Goldschmidt, Ob.-Regierungs-Rath. Dr. Bukofzer, pract. Arzt. Ihlo, Dr. phil. Ihlo, Apoth. Krauß, Pfarr.-Wwe. — Garderoben-Geschäft von Barschall.
14. 15 E: Postgebäude. Steffen, Postdir. Schmidt, Telegr.-Dir. Röhrig, Ober-Postdirect. Knobloch, Postbote. Ritter, Posthilfsbote.
16 E: Kaufmann Berkowitz, Paradepl. 8. — Mischke, Restauration u. Cigarrenhandlung. Uhrengesch. von J. Landau. Bürstenw.-Handl. von C. A. Philipp. Drechslerwaaren-Gesch. von Altmüller & Lehmann. Cigarren-Commandite von Großkopf.

### Pregelstraße.

1 Blauer Thurm. Städtisches Eigenthum. V: Feuerwehrmann Szillat. — Kurras, Rautenberg, Quos, Reb, Stellmacher, Szabang, Feuerwehrl. Kühn, Wwe.

### Prinzenstraße.

— Königstraße. —

1 Privat. Dangel V. — Janzon, Bücherrevisor v. Przyborowski, Lieut.-Wwe. Schadebrand, ehm. Koch. Lorenz, Wwe.
1a Sanitäts-Rath Dr. A. Magnus, Gr.

Schloßteichstr. 1. — Wißtynecki, Geschäftsführer. Feydt, Kfm.-Wwe. Korn, Kaufm. Laddey, Rentiere. Wohlfahrt, Just.-Hpt.-Kass.-Buchhalt. Poschmann, Rentiere. Kuckein, Sprachlehrerin. v. Boy, Frl. Mundt, Roy, Wittwen.

2 E: Rentier Siltmann, Jägerhofstr. 5. — Rademacher, Ger.-Secr. Dr. Kunze, Oberstabsarzt. Moddelsee, Secr. Hermenau, Reg.-Secr. Bock, Profess. Orlowski, Ger.-Raths-Wwe. Sprengel, Kaufm.-Wwe. Schnetka, Clav.-Lehrerin. Brust, Wittwe.

3 Taubst.-Lehrer Ehmer E. — Schrodt, Eisenb.-Secr. a. D. Frey, Rent. Pelkmann, Postw.-Wwe. Kalender, Zucker, Wittwen.

4 Kaufm.-Wwe. Siebert E. — Jacoby, Kfm. Geduhn, Tischler. Jost, Schuhm. Schulzky, Bolvrecht, Rent.-Wittwen. Fröse, Wittwe.

5 E: Part. Eichhorn, Lavendelstr. 6. — Sprengel, Rentier. Klengel, Stallmstr. Albin, Buchhalt. Giesler, Schneiderin. Konschel, Näherin. Marquardt, Instrumentenmacher. Söcknick, Rittergutsbes. Waselowski, Frl. Albin, Wittwe.

6 E: Kfm.-Wwe. Lemke, Prinzenstr. 22. — Richau, Priv. Genuenberg, Brauereibesitzer. Schrader, Commis. Rosenbaum, Buchhalt. Albath, Schuhmacher. Kröck, Landwirth. Ritter, Reg.-Raths-Wwe. Freifrau v. d. Trenck, Offiziers-Wwe. Trenk, Benefeld, Fräulein.

7 E: v. Duve'schen Erben. V: Malermstr. Staak, Holländerstr. 4. — Schön, Ebersbach. Tischler. H. Lewitz, Frl., Schulvorsteherin. Ludewig, Rektor-Wittwe. Skottke, Arbeiter. Labitte, Fräulein.

8 Wittwe Schröder E. — Nörenberg, Eisenb.-Secr. Seemund, Sattl. Springer, Kaufm. Reinert, Lehrerin. Dr. Rothamel, Stabsarzt. Wichmann, Klempn. Wissigkeit, Fräul. Reinert, Reimann, Pohl, Wwen.

9 Generallandsch.-Registratur-Vorsteher Max Heinrich E. — Graf Heinrich zu Dohna. Teubler, Rentier. Schmalz, Landraths-Wwe. Bohm, Schuhmach. Beyer, Factor. Kühling, Pfarr-Wwe. Scheer, Kfm. Rahnenführer, 2 Fräul. Heinrich, Lohrenz, Wwen.

10 Steuererheber Heyden (Frau) E. — Brunk, Dienstm. Ziesmer, Capt. a. D. Bergmann, Partic. Heinrich, Rentière. Kähler, Raabe, Frl.

11 E: Gasinspector Hein, Altroßg. Pred.-Straße 19. — Hein, Privatier. Bronst, Schneider. Gumbrecht, Zimmermstr. M. Terletzki, Orgelb. Dirwehlies, Hetter, Frl. Wittrin, Wwe.

12 Partic. Jul. Lenz E. — Riehl, Bur.-Diät. Seddig, Partic. Stuller, Prem.-Lieut. Bannitz, Procurist. Schilling, Prem.-Lieut. Zachrau, Schneidermstr. Brandt, Schlenger, Wwen.

13 E: Pfarr-Wwe. Ebel. Lange Reihe 11. V: Tischlermstr. Czesling, Yorkstr. 50. — Warnatz, Concertmstr. Reide, Polizei-Insp. a. D. Jacob, Versich.-Beamter. Marty, Kfm.-Wwe.

14 Intendant.-Secr. Max Eggert E. — Dreyer, Landsch.-Rend. Grall, Reg.-Kanzleiinsp. a. D. Fontaine, Fräul. Philipp, Wwe.

15 E: wie vor. — Schwarzenberg, Ober-Bankbuchhalt. b. d. Reichsbankhauptst. Wolter, Apoth.-Wwe. Dr. Allert, prakt. Arzt. Puppel, Kaufm.-Wwe. Tomaschke, Rentier.

16 Buchhalt. Schmidtmann E. — Fipler, Rentière. Klein, Betr.-Secr.-Wittwe. Rosikat, Gymn.-Oberl. Hölzel, Kaufm. Krüger, Prem.-Lieut. Kukutsch, Katast.-Control. Poddey, Kaufm.-Frau. Mecklenburg, Taubst.-Lehrer, Schmidtmann, Kfm.-Wwe. Schmidtke, Frl. Schönborn, Rentiere. Bong, Wwe.

— Yorkstraße. —

17 E: Frau Hei. Buzello, Lobeckstr. 14d. — Stiber, Ger.-Assess. Madlung, Prem.-Lieut. Kuhnert, Königl. Bibliothekar. Rasche, Buchhdlr.-Wwe. Steinig, Frl.

18 E: Kaufm. Böttcher, Kopernicusstr. 9. — Lewck, Landschafts-Syndic. Sager, Dienstm. Schulz, Stabsarzts-Wittwe. Eysenblätter, Superintendent a. D. Neumann, Steinf. Henschel, Rechtsanw.-Wwe. v. Roy, Tinschmann, Rentieren. Heinrich, Frl. Siebert, 2 Frl.

19 E: A. Livschitz, Tragh. Pulverstr. 12. V: Partikulier Drope. — Schulz, Partic. Dr. Samuel, Prof. Wannowius, Stadt-Bau-Insp. v. Steinau und Steinrück, Ober-Reg.-Rath. Stolzenbach, Maurermeister. Klebba, Klempner. Gronau, Kutscher. Koch, Wasserb.-Insp. Rockenstein, Stange, Hein, Wwen.

20 E: Rendanten-Wittwe Paschke, Liebemühl. — Kalweit, Polizeisecr. a. D. Koslowski, Polizeisecr. Weise, San.-Raths-Wwe. Schultz, Meyer, Rent.-Wwen. Schleiff, Lehrerin. v. Trotta gen. Treyden, Schleiff, Fräul. Göring, 2 Wwen.

21 Bäckermstr. Aug. Schenk E. — Back, Kaufm. Tupschewsky, Part.-Wwe. Fritz, Obervostassist. Tupschewsky, Lehrerin. Lorck, Fräulein. Lemke, Liedtke, Erndt, Wittwen.

22 Particul. L. C. Wendt E. — Hacker, Kreis-Secr. Konitzer, Radtke, Kaufl. Schubert, Buchhdl.-Wwe. Prin, 2 Frl. Radtke, Frl. Küßner, Willuzki, Radtke, v. Scharfenort. Wwen.

23 Vorschullehr. B. Klein E. — Knopp, Steuererh. a. D. Kramer, Staatsanw. Dr. phil. Becker, Oberlehrer. Herl, Ober-Landesger.-Secr. Altmann, 2 Frl. Töpel, Oberamtm.-Wwe. v. Goldenberg, Geheimraths-Wwe.

24 E: Kaufm. Fischer, Jacobstr. 3. — Dr. med. Hieber, prakt. Arzt. Dassel, Kaufm. Paul Dassel, Commis. Buch,

Schuhmmstr. Meyer, Particul. Dultz, Wittwe.
25 E: Rentier Heinr. Felskau, Augustastraße 19. — Wellmer, Oberlehrer. Falkenberg, Kaufmann. Vonberg, Benning, Frl. Benning, Lehrerin. Rohdmann, Exped.-Diätarin v. Scheffer, verw. Frau. Herrmann, Kfm.-Wwe. Cowe, Klein, Wwen.
26 E: Kaufm. Ad. Lorck, Weidend. 28. V: Landsch.-Secr. Freitag, Sackh. Kirchenstraße 20. — v. Hegener, Hauptmann. Tobias, Kaufm. Reichert, Referendar. Jasinski, Div.-Pfarrer. Petzold, Lehrerin. Brandstädter, Wirthin. Reichert, Zimmermann, Petzold, Wwen.
27 E: Frau Amtsger.-Rath Tidick. — Tidick, Gerichts-Assessor. Keferstein, Hauptm. Mahraun, Reg.-Rath. Tidick, Rittergutsbes.-Wwe. Klabund, Wwe.

— Königstraße. —

### Prinzessinstraße.

— Junkerstraße. —

1—2 Kfm. Bernhard Liedtke E. — Geschäftslocal.
3 E: wie vor. — Quedenfeld, Dr. med. Schwellnus, Wirthin.
3a Rentier J. B. Daniel E. — Emil Retzlaff, Kaufm. Kunckel, Stadtrath. Perkuhn, Privat. Grabowsky, Kaufm. Haugwitz, Zahnarzt. Heck, Rechtsanw. Schwagerus, Restaurat. Daniel, Rent. Schulz, Fact. Seyfarth, Zapfer. Göde, Perkuhn, Wolter. Frl. Löwner, Lehrerin. Faber, Wirthin. — Tapetenhandl. von S. Bernstein Nachf. Schuhwaaren-Hdlg. v. Kähler. Restaurant Hochmstr. — Friseurgesch. v. E. Kautz, Gold- u. Silberwaarengeschäft von Hügel. Blumenhdlg. von Jos. Göde. Galanteriew.-Gesch. von J. Faubel.

— Schloßstraße. —

4 E: Reg.-Baumstr. Oppenheim, Kaiserstraße. — Wohlfromm, Schulz, Heisitz, Markgraf, Kaufl. Mohr, Mechaniker. M. Senius, Herbst, Frls. Gelzuhn, 2 Buchhalterinnen. Benetsch, Hauptm.-Wwe. Markgraf, Kfm.-Wwe. — Papierwaaren-, Zeichen- u. Malutensilien-Handlung v. Arth. Sander. Tapisseriegeschäft von Senius. — Uhrengeschäft von S. Gutowitz. Blumenhdlg. von E. Borowski.

— Junkerstraße. —

### Reifschlägerstraße.

— Neuer Graben. —

1 (u. Stallengasse, 42. 43) E: Frau Rent. Copinus, Schützenstraße 17. Gerlach, Factor. Hoffmann, Handelsfrau.
2 E: wie vor. — Kohn, Schuhm. Bressem, Schneider. Porr, Fleischer. Gerlach, 2 Factore. Paske, Fact. Franz Maur. Plaumann, Arbeiterin. Pfeiffer, Jordan, Wwen.
3 (u. Stalleng. 41b) Jul. Jung, Stellmachermeister E. — Klein, Struwe, Scharmacher, Stellm. Podschwadtki, Arbeiter.
4 Speicher des Kfm. Rob. Meyhöfer.
5 Rother Speicher des Zahnarzt Behrendt, Paradeplatz 1c.
6 Bernecker-Speicher der F. J. Weidlich.
7 Ruhnau-Speicher des Prof. Baumgardt, Theaterstr. 5.

— Durchgang zur Stallengasse. —

8 Speicher des Kfm. Koppke, Brodbänkenstraße 20.
9 Speicher des Particulier Ruhnau.
10 Georgesohn-Speicher des Fuhrhalters Trittmacher, Unterlaak 34b.
11 Schweichel-Speicher des Kaufm. Herbig, Brodbänkenstr. 24.
12 Häbler-Speicher des Kfm. L. Häbler.
13 Holz- und Malz-Speicher des Kaufm. Krause, Koggenstr. 32/33.
14 Kleiner und Großer Dickmann-Speicher des Kfm. Rud. Laubmeyer.
15 Lilien-Speicher des Lieut. Schmidt in Cöln und der Frau Jenny Douglas, geb. Schmidt, in Trutenau. V: Justizrath Krahmer.
16. 17 Städt. Eigenthum. Zaun u. Stall.

— Koggenstraße. —

— Lastadienstraße. —

18 Rother Speicher des Kfm. H. Krause.
19 Halbmond-Speicher der Firma Albrecht und Borreck, Vordere Vorstadt 52.
20 Anker-Speicher der Zschock'schen Stiftung. V: Consul Preuß.
21 Windmühlen-Speicher d. Kfm. Gürtler.
22 Schwan-Speicher des Kfm. Hermann Lichtenstein.

— Bauhofgasse. —

23 Städtisches Eigenth. — Schiff-Speicher.
24 E: wie vor. — Anker-Speicher.
25 Grüner Hirsch-Speicher des Justizraths Krahmer.
26 Großer Trauben-Speicher desselben.
27 Kleiner Hirsch-Speicher desselben.
28 Städtisches Eigenthum. — Kleiner Hannewald-Speicher.
29 E: wie vor. — Hannewald-Speicher.
30 Kleiner Taschen-Speicher des Partic. Math. Scheffler.
31 Städtisches Eigenth. — Anker-Speicher.
32 E: wie vor. — Kleiner Anker-Speicher.
33 (und Vogelgasse 8) Kasten Noah-Speicher der Wittwe Lindtner.
34 Lamm-Speicher der Wittwe Lindtner.

— Durchgang zur Vogelstraße. —

35 Wiehler-Speicher der F. H. Rosenfeld.
36 Hoffnung-Speicher derselben.

— 3. Laak-Speicherquergasse. —

37. 38 Raben-Speicher des Kaufmanns Aschmann.
39 E: Frau Helene Ewanowski, Schönstraße 12. V: Kaufm. Schiller, Wagnerstr. 24. — Karau, Buchhalter. Keßler, Brosch. Commis. Liedtke, Handl.-Gehilfe. Szidat, Steueraufs. Dominikowsky, Maurer. Klein, 2 Maur. Hinz, Zimmerm. Kretschmann, Kutsch. Pau-

luhn, 2 Schneider. Chmilecki, Maurer. Meyer, Maschinist. Schwenzfeger, Werkmeister. Hoffmann, Gerlach, Schneider. Krause, Fact. Liedtke, pens. Locom.-Führ. Sohn, Tischlerfrau. Gehrling, Fleischhändlerin. Soldt. Lemke, Rev. Donner, Laudien, Wittwen.

40 Speicher des Kfm. Max Minkowsky.

40a. 41 (und Vogelgasse 1) E: Handlung Dorno u. Klinkert. — Willamowski, Commis

42 E: Klempnermeister Pulver, Neuer Graben 3. — Graf, Klempner.

— Neuer Graben. —

**Rhesastraße.**

— Nachtigallensteig. —

1 Kaufm. Max Tobias E. — Dr. Joachim, Archivrath. Magnus, Kaufmann. A. u. K. Raschke, Rentieren.

2 E: Rentier Friedr. Frenzel. — Fürstenau, Pol.-Commissarius. Krieg, Garn.-Bauinsp. Dölchner, Lehmann, Deutsch, Fräul. Hochfeld, Deutsch, Wwen. — Bureau des 3. Polizeidistrikts.

3 Rentier Raabe E. — v. Brugnier, Königl. Landmesser. Werner, Factor. verw. Frau v. Oldenberg. Reichel, Kfm. Jucknischke, Wittwe.

4 E: wie vor. — Schultz, Direct.-Wwe. Schützler, Dwilat, Wwen.

5 verw. Frau Commerzienrath Dr. Simon E. — Jost, Schuhm. Henselleck, Lehrer. Henselleck, Wittwe.

6 Frl. P. Wegner E. — Mielke, Kanzl.-Diät. Großjohann, Pfarr.-Wwe. Mirbach, Bur.-Assist. Moritzsohn, Bur.-Gehilfe. Puchta, Lehrerin. Sembritzki, Hanke, Saworra, Fräulein. Tornau, Puchta, Wittwen.

— Am Rhesianum. —

— Hintertragheim. —

7 Partic. Kalisky E. — Caspar, Gutsbes.-Wwe. Bienko, Haslinger, Kaufl. Passauer, Bankvorsteh. Dr. Umpfenbach, Prof. Burchhard, Geh. Reg.-Rath a. D. Aron, Juwelier. Passauer, Referend. Borowski, ehem. Kfm. Meyer, Fleischermeister. Reißner, Wittwe.

8 Rentier Heinr. Bachus E. — Engelbert, Oberlehr. Schröder, Hauptm. a. D. Ragnit, Rentier. Brauer, Marklein, Fact. Rosky, Ober-Postsecr. Frl. Grohnert, Lehrerin. Baumgarth, Baumstr.-Wittwe Kröber, Kaufm.-Wittwe.

9 E: Rentier Gerz in Nr. 11. — Röring, Postbaurath. Schwarzlose, Reg.-Assess. Schiefferdecker, Rent.-Wwe. Lalling, Arbeit. Richner, 2 Fräuls. Brombeis, Wolter, Fräuls. Frau Pieck. Frenzel, Wittwe.

10 E: wie vor. — Hilbert, Amtsgerichts-Rath. v. Cronsatz, Apellations-Rath. Kruttke, Kaufmann. Topke, Lehrer. Winkelmann, Langwald, Fact. Genske, Müller. Fräulein.

11 E: Rentier Heinrich Gerz E. — Rodemeier, akad. Maler. Kusch, Ober-Telegraphen-Assist. Schröder, Krankenpflegerin. Wernick, Näherin. Gall, Feierabend, Aufwärterinnen. Stadie, Saalschütz, Frl. Aust, Braun, Thrau, Wwen.

12. 13 E: Kaufm. Güttler, Steind. 17. — Dr. Klöpper. Prof. Reich, Rea.-Assess. Hoost, Fleischermstr. Nicolai, Juwel. Dr. Hörner, Oberl.-Ger.-Rath. Parow, Klöpper, Privatieren. Löwe, Wittwe.

14 E: Max und Oscar Born in Sudeiken. V: Neuendorf, Neue Reiferb. 14b. — Lau, Heß, Schneid. Pakull, Schneidermstr. Gutzeit, Klempnermeister. Tolksdorf, Gasrevis. Lutze, Briefstr. a. D. Schneege, Schuhmmstr. Fischer, Schloss. Supplieth, Reg.-Diener. Pakull, Uhrmacher. Terwe, Buchdr.-Wwe. Jembalowski, Näherin. Ender, Wiese, Hirsch, Bachert, Lewald, Gerlach. Frischgesell, Führer, Radeck, Wittwen.

15 E: Partic. v. Owstien, Nachtigallensteig 11a. — Rösler, Reisend. Zeibe, Referend. Hensel, Obersteuer-Control. a. D. v. Trentowius, Pietzner, Wöhlisch, Rentieren. Rösler, Gutsbes.-Wwe. Passauer, Lieut.-Wwe. v. Rozynski, Malerin. Reinit, Pfannenschmidt, Frl. Kuhn, Thiel, Werner, Steiner, Böhm, Wittwen.

16 Frl. Hoffheinz E. — Klein, Kutscher. Wunderlich, Zebrowski, Rentieren. Dürre, Gutsbes.-Wwe. Jagielski. Oberförster-Wwe. Böhm, Tischler. Hagen, Borck, v. Rozynski, Frey, Bergmann, Frls. Behrens. Ohlenschläger, Wwen.

17 Kaufm. J. Zolland E. — Brennekam, Prov.-Steuer-Secr. Gutzeit, Bücherrevisor. J. Giraud, Geschäfts-Agent. Giraud, Reisend. Teucke, Frl. Klein, Wwe.

18 E: Privatbaumstr. Reckent in Mühlenhof. — Freiherr von Rheinladen, von Jeß. Oberst-Lieutenants. Sprengel, Kaufm.-Wwe.

19 E: Gutsbes. Braun, Steindamm 7. V: Kaufm. Pangritz. — Priester, Gestütsdirector. Reichen, Möhring. Pangritz, Kaufleute. Klein, Kanzl.-Geh. Thießen, Flanter, Rentiören. Sbrzesni, Wwe.

20 E: Wwe. Mara. Hill, Hintertragheim 50. — Höbel, Hauptm. Hammer, Vorschullehrer. Rhan, Kaufm. Siebert, Böttchermstr. Schmidtke, Kanzleirath a. D. Gräfe, Buchhändlr.-Wwe. Pfeiffer, Stiftsdame. Radtke, Rentiöre. Neumann, Frl. Poneleit, Wwe.

21 E: Frl. Emmy Quednau in Gr. Hubnicken bei Fischhausen. — v. Meßling, Sec.-Lieut. Schrader, Reg.-Forstrath. Klösel, Reg.- u. Schulrath. Stephani, Bruhn, Referendare. du Bois, 2 Frl. Esken, Lasarzig, Baumann, v. Schlemmer, Frl. Liedtke, sep. Frau. Monien, Secr.-Wwe. Baumgart, 2 Rentiören. Förster, Wwe.

— Schützenstraße. —

**Rippenstraße.**
— Kalthöfische Straße. —

1 E: Restaurateur Daniel Suttkus, Lizentgrabenstr. 10. — Schröter, Redacteur. Kuscha, Apoth. Kühn, Zahlmstr.-Asp. Maranardt. Schuhm. Borowsky, Gen.-Landschafts-Buchh. Kucht, Inval. Groneberg, Freimuth, Factore. Laaser, Bür.-Assist. Manneck, Landw. Unruh, Kaufm. Lasopki, Kanzl.-Geh. Feibusch, Fleischermstr. Lasopki, Commis. Saager, Schuhm. Römer, Kaufm.-Frau. Schröder, Gutsbesitzer-Wwe. Böhm, Unruh, Wwen.

2 Particul. Pokar E. — Großmann, Kfm. Großmann, Landwirth. Stark, Diener. Schuhmann, Handl.-Geh. Neumann, v. Gajewski, Bollien, Wwen.

2a E: A. Wassilge, Ziegelstraße 6a. — Neubau.

3 E: wie vor. — Klebs, Rector a. D. Panzenhagen, Zahlmstr.-Asp. Giehr, pens. Vollzieh.-Beamt. Metzner, Stadie, Rosenbaum, Kaufl. Haberer, Instrumentenmacher. Haberer. Mechaniker. Haberer, Schlosser. Fröhlich, Factor. Braun, Wwe.

4 Malermeister Meitz E. — Graf von Klinkowström, von Spieß, Steppuhn, Lieutenants. Scheffler, Kanzlei-Secr. a. D. Jopp, Lehrer. Pohl, Rentier. Beckmann, Oekonom. Färber, Fleischermeister. Reimann, Schneider. Böhm, 3 Frl.

5 E: Frau Oberpostsecr. Simpson. Trgh. Pulverstr. 12. — Semmler, Schuhm. Klein, Kutscher. Blumhoff, Prawitz, Factore. Klein, Glasermeister. Pfahl, Maraun, Maler. Pawlowski, Diener. Rodinke, Schneider. Schulz, Akad. Balzer, Lackirer. Sanftleben, Tischler. Krohn, Kristan, Schneiderinnen. Lenk, Mottigkeit. Neumann, Hutticher, Eichler, Schulz, Wwen.

5a Lehrer a. D. Klemke E. — Wagner, Postbote. Tenke, Schriftsetzer. Goldenberg, Klempn. Dölling, Zimmermann. Powels, Werkführ. Kalweit, Schuhm. Stulgies, Schneidermstr. Weiß, Schuhm. Kehler, Sattler. Weiß, Tischl. Kehler, Schulz, Verkäuferinnen. Schikowski, Rohse, Kodlien, Schwill, Matternowski, Bartel, Wwn.

6, 7 E: Rentier Schröter, Heumarkt 1a. — Schwarz, Bez.-Feldwebel. Mann, Assec.-Beamter. Mellin, Kaufmann. Lubbe, Gutsbesitzer-Wwe. Steppuhn, Willuzki, Urban, Böhlke, Schrage, Och, Laschke, Hassenstein, Fräul. Tolksdorf, Glage, Salkowski, Müller, Hassenstein, Henschel, Kehlert, Schmidt, Heisler, Wwen.

8 Gastw. Steppath E. — Burke, Schuhmacher. Pieper, Kaufmann. Splötz, Nagelschmied. Werner, Retitzki, Mal. Landhof, Bauschreiber. Haase, Schirmacher, Tischler. Ankelmann, Kellner. Bartsch, Schlosser. Schulz, Burke, Schneider. Steppath, Uhrm. Landhof, Techn.-Frau. Schalkau, Maurer. Wohlgemuth, Fact. Zekorski, Näherin. Ziplinski, Azpodin, Schwarz, Schneiderinnen. Steppath, Fleischerfr. Laudien, Baltrusch, Azpodin, Dagott, Ziplinski, Wwen.

9 Möbelhändler Aug. Reinhold E. — Wichert, Zahlmeister-Aspirant. Noah, Referend. Wogram, Agent. Bowien, cand. theol. Munier, Bur.-Assistent. Reinhold, Pianof.-Händler. Blöß, Lehrerin. Napiani, Modistin. Lilienthal, Näherin. Wargenau, Düsseldorf, Schloss. Buske, Stulgies, Blöß, Wwen.

10 Rentier Schusterius E. — Politt, Hutmacher. Timmler. Klempn. Bender, Commis. Kurreck, Maler. Stiemer. Factor. Lessau, Schuhmach. Bender, Lessau, Neumann, Fräulein. Lessow, Näherin. Neumann. Bender, Fröher, Barknecht, Wwen.

11 Wwe. Kuhrau E. — Andersch, Prem.-Lieut. Gronwald, Vorricht. Brauer, Oberlehrer. Haase, Kaufmann-Frau. Hartwig, Dienstm. Roggmann, Schuhmacher. Heydeck, Reg. Bauführ. Robert, Rentiere. Niedzwetzki, Secr.-Wwe. Böhm, Frl. Becker, Plätterin. Gehlhaar, Näherin. von Jäckel, Kerwien, Kreyssig, Zielinski, Wwen.

12 Schlossermeister-Wwe. Müller E. — Behrend, Comptorist. Barth, Musiklehrerin. Grunwald, Schutzm. Teprowski, Schlosser. Stiemer, Bentler, Barth, Powitz, Ahlenstädt, Frl. Stiemer, Dorndorf, Thurandt, Ludwig, Skerde, Lohrenz, Wwen.

13 E: Rent. Holtfreter, Kalthöfh. Str. 11. — Hübner, Musiker. Schwettke, Vicefeldw. Arnsburg, Klempner. Rückwart. Schade, Magasin, Fact. Pannwitz, Mublack, Schwarz, Wwen.

14 E: Buchhändler Arthur Möwig. V: Kaufmann Käuffert, Paradeplatz 5. — Epding, Schuhm. Laskowski, Schutzmann. May, Schmied. Obersberger, Sergeant. Ewert, Factor. May, Frl. Wien, Wolff, Wirthinnen. May, Wwe.

15 Arbeiter C. Döring E. — Liedtke, Kanzlist. Strahlke, Schuhm. Liedtke, Kfm.-Frau. Hähner, Techniker. Döhring, Schlosser. Dankert, Fact. Michelau, Schneiderin. Baumgart, 2 Fräulein. Weiß, 2 Frl. Bender, Schneid. Weiß, Bobeth, Hammer, Dankert, Döhring, Tiedtke, Wwen.

16 E: Kammerherr v. Kuhnheim in Stollen. V: Verwalter G. Radtke, Königstr. 70. — Obalski, Dienstmann.

— Königstraße. —

17a E: Oberförster Kennemann, Lobeckstraße 9. — Kletsch, Consist.-Secr. Kennemann, Oberförster a. D. Abromeit,

Postbeamt. Schiefferdecker, Kfm.-Wwe. Pötz, Registrat.-Wwe. Krause, Assist. Stern, Hauptmann-Wwe. Charisius, Gesanglehrerin. Böhring, Köbbe, Frl. Trunschel, Prothmann, Freytag, Abromeit, Wwen.

17b Wwe. Baumgarth E. — Steuer, Prem.-Lieut. Vorsatz, ehem. Hausbesitz. Salkowski, Particul. Krassowski, Ob.-Postkassen-Buchhalt Vorsatz, Betriebssecr. Wackernagel, Kaufm. Böttcher, Rent.-Wittwe. Baumgarth, Lehrerin. Salkowski, Schäfer, Frl. Bodtsch, 2 Frl. Horn, Wwe.

17c Partic. Ferd. Erdtmann E. — Färber, Uhrm Gudath, Bür.-Diät. Thiel, Clav.-Lehr. Dalkowski, Rent. Johannsson, Lehr. Sachs, Schronn, Frl. Günther, Näherin. Sabarth, Passauer, Dietschmann, Wwn.

17d E: wie vor. — v. Rehbinder, Major a. D. Marotzig, Bur.-Diät. von Rehbinder, Uhrm. Teubner, Keymel, Secr. Hillgruber, Rent. Schünemann, Musiklehrerin. Seitz, Lehmann, Fräul. Koch, Dimsch, Harbrücker, Wwen.

17e E: Frl. B. Schronn in Nr. 17c. — Wohlfahrth, Rechn.-Rath. Kohn, Stadt-Secr. Kaslack, Reg.-Assist. Ziehn, Musikmstr.-Wwe. Bolte, Oberamtmanns-W. Schön, Taubst.-Dir.-Wwe. Ziegler, Sec.-Lieut. Hassenstein, Lehrerin. Fröder, Apoth. Kohn. Bäcker. Lackner, Musik-Lehrerin. Jester, Frl. Fröder, Lackner, Wittwen.

17f Bäckermstr. Kuhn E. — Guth, Intend.-Assist. Sonnenborn, Landgerichts-Kanzl. Moslehner, Ober-Post-Assist. Nebelung, Schmeling, Rent. v. Schawen, Fräul. Sonnenborn, Wwe.

18. 19 E: Kfm. Julius Gebauhr, Königstraße 68/69. — Dittmar, Buchh. Werner, Gärtn. Schewelies, Schloss. Alex, Magistratsb. Schessler, Wirthin. Bäthke, Binder, Frl. Rose, Wwe.

20a Kaufm. Brocks E. — Fehlau, Briefträger a. D. Matzdorf, Compt. Pysall, emer. Lehr Kohnau, Poliz.-Dien. Schlobinski. Tischl. Leschke, Postsch. Matzdorf, Lehrer. Dornbusch, Diät. Thunsdorf, Secretär-Wwe. Dörk, Kassirerin. Matzdorf. Post.-Assist. Dieckert, Kassenbote. Lukas, Bäcker. Embacher, Factor. Ehrenhorst, Kfm.-Wwe. Matzdorf, Lukas, Kerkien, Dörk, Wwen.

20b Meiereibes. (Frau) Quittkat E. — Schulz, cand. med. Kaszemeck, Lehrer. Konrad, Meier. Mehl. Steikal, Schud. Steinhagen, ehem. Wirthsch.-Inspector. Walter, Schneidermeistr. Grape, Reg.-Bote. Hinzmann. Bür.-Diät. Regenbein, Zimmerm. Gladau, Commis. Hennig, Rent. Frau Bothe, Musiklehrerin. Walter, Fräul. Krause, Gladau, Wwen.

21 E: Ober-Post-Secr.-Wwe. Simpson, Tragh. Pulverstr. 12. — Faber, Restaurateur. Böhm, Bierhändler. Sperling, Katasterhilfszeichner. Hermenau. Schriftf. Wurm, Steuererheb. Molles, Fleischermstr. Lack, Postverwalt a. D. Walter, Gerichtsschreiber. Anders, E. u. M. Matzdorf, Schneiderinnen Ewert, Maschinist. Nowack, Orgelbauer. Abel, Kutscher. Nitsch, Steinsetzer. Steffens, Zahlmstr.-Asp. Kirschnick, Wirth. Faber, Adam, Kaiser, Fräul. Lilienthal, Neubauer, Ringelsbach, Wwen.

22 E: Particul. Jordan, Steindamm 18. V: Schneider Fink. — Röder, Kanzl. Gamradt, Tolsdorf Kaufl. Fink, Schneid. v. Creydz, Brausch, Landw. Thalau, Tischler. Franz, Katasterzeichn. Gamradt, Erzieherin Tolsdorf, Kaufm.-Wittwe. Kubert, Lehrerin. Urban, Janzon, Kubert, Wittwen.

23 Bäckermstr Fördermann E. — Eisenblätter, Maler. Wandersee, Baubote. Jäckel, Kanzl. Müller, Kfm. Müller, Post-Assist. Dölfs, Zahlmstr.-Aspir. Fördermann, Hebamme. Weiß, Näherin. Jabsen, Kaufm.-Wwe. Oertel, Tapezierer. Kehler, Bäck. Koßmann, Siegmund, Wwen.

24 E: Partic. Simon. Sternwartstr. 26. V: Schuhmacher Hinz. — List, Richter, Schuhm. Frisch, Klyn. Gohrt, Töpfmstr. Podlech, Secret. Schurath. Welschnerat, Maler. Scheller, Tischl. Matthé, Dahlmeyer, Factore. Kapliza, Lohndiener. List, Agentin. Podewski, Schneidermstr. Magishausen, Commis. Stobbe, Postassistent. Scharmacher, Handl.-Geh. Holzhütter, Schneiderin. Wittrin, Wirthin. Sprut, Frl. Jastrau, Kuckuck, Schulz. Stachlies, Löschke, Schiemann. Steinke, Borbe, Thiers, Richter, Wittke, Wittwen.

25 E: Rentier Schusterius in Nr. 10. — Graw, Tischler. Annseit, Höker. Frey, Schuhmacher. Erich, Maurer. Posmien, Factor. Kliszies, Feuerwehrm. Franz, Schmied.

26 E: Altroßg. Kirchengemeinde. V: Kfm. A. Gisa. — v. Kretschmann, Sec.-Lieut. Gediehn, Bierverleger. Stehr, Buchhalter. v. Klinkowström, v. Trotta, Lieuts. Reuter, Collecteur. Huhn, Zugführer. Gebhard, Offizier. Piorkowski, Oekonom. Springer, Schriftsetzer. Roos, Schesnach, Wwen.

27 Zimmergeselle Blög E. — Schwarz, Zahlmstr. Waldheyer, Franz, Schuhm. Stübke, Vicefeldw. Buchhorn, Techn. Borowski, Schriftsetz. Neumann, Glas. Neumann, Bäcker. Cziborra, Verkäufer. Franz, Schneid. Neumann, Blühmke, Reimann, Beyer, Schwarz, Liedtke, Wittwen.

28 E: Oscar Gerber, Lange Reihe 6. — Brickmann, Steuerauff. a. D. Salomon, Kellner. Bielhauer, Schneider. Abrahams, Schneidermstr. Tellbach. Schuhm. Holstein, Kürschner. Weinberger, Gärtner. Fischer, Bur.-Hilfs-

arbeiter. Wels, Jäger. Jacoby, Näherin. Liedtke, Brodfrau. Holstein, Händl. Rohse, Kluge, Wwen.

— Kalthöfische Straße. —

**Roonstraße.**

— Alter Garten. —

1 E: Maurermstr. Zucht, Klingershof 4a. — Siebert, Sec.-Lieut. Suttkus, Schankw. Markstein, Assist. Lendzian, Sattler. Lendzian, Bäcker. Schwarz, 2 Fleischer. Meyer, Schwarz, Zimmerl.-Oelsner, Buchhltr. Piechowski, Kanzl. Votreck, Schuhmmstr. Hindel, Tischler. Meitz, Viehhändl. Schönrock, pens. Weichenst. Höppner, Feuerw. Granmann, Locom.-Heizer. Biensfeld, Schirrmeister, Ewert, Wwe.

2 E: wie vor. Müller, Bock, Kaufl. Neumann, Former. Bucella, Condit.-Frau. Schlichting, Oberfeuerwerker. Wichmann, Zimmermann. Kugland, Klempnergel.-Frau. Arndt, Olivier, Wichmann, Wwen.

3 E: wie vor. — Koppenhagen, Mühlenbauer.

4 Ehem. Bäckermstr. Langanke (Frau) E. — Willutat, Bäckermstr. Warschun, Agent. Haase, Bauunternehm. Schwarz, Hilfsbremser. Kamm, Frl. Fschdoneit, Aschmitat, Wwen.

5 E: Bauunternehm. Ewert, in Nr. 6. — Dornbusch, Fact. Schlacht, Lehrer. Bunkaitis, Amtsdiener. Oltersdorf, Wittwe

6 Bauunternehm. Ewert E. — Schunder. Zahlmstr.-Asp. Klitsch, Lackierer. Patommel, Maurer. Friebe, Bäcker. Horn, Bahnhofsarb. Enenkel, Nachtwächter. Bruckmann, Steueraufseh. Sbresny, Eisenb.-Stat.-Geh. Köck, Bahnmstr.-Asp. Moritz, Schuhmmstr. Mensch, Rechn.-Rath-Wwe. Strahl, Kaufm.-Wwe. Müller, Vogel, Podapinski, Preßmann, Wwen.

7 E: Provinzial-Blinden-Unterrichts-Anstalt, Brandenburgerthorstraße 4b. — Baustelle.

8 E: wie vor. — Baustelle.

9. 10 E: wie vor. — Baustelle.

— Brandenburgerthorstraße. —

11 E: Bauunternehm. Gustav Jeckstieß, Unterhaberb. 67. — Wurl, Eisenbahn-Bauassist. Komatowski, Stat.-Diät. Schenck, Monteur. Neumann, Maurer. Joswig, Kesselschmied. Becker, Locom.-Putzer. Grützmacher, Späth, Kaufm.-Wwen. Kochanowski, Losch, Unruh, Simon, Wwen.

12 E: wie vor. — Schöne, Werkmeister. Manschernina, Schuhmmeister. Heise, Wagenmstr. Bredno, Feuerwerker. Jarentowski, Vice-Wachtmeister. Scheidereiter, Buchb. Meitz, Schneider. Görke, Schieferd. Parlowski, Maur. Pieper, Kesselschmied. Boldt, Maschinenheizer. Arndt, Trompeter. Schulz, Fact. Tammoscheit, Magistr.-Bote. Gehrke, Kfm.-Frau. Kliewer, Matz, Peterson Wwn.

13 E: Schankw. Franz Mahrenholz, Albertstr. 3. V: Maurerpol. Karroßeit. — Capeller, Betr.-Secr. Dunz, Grunwald. Kirschnick Arndt. Weichenst. Eckloff, Günther, Grau, Hilfsweichenst. Schulz, Maler. Globschei, Schlosser. Kianlehn, Schuhm. Murach, Steinsetzer. Buck, Knorr, Pusch, Brosius, Wwen.

14 E: wie vor. — Jahnke, Locom.-Führ. Groß, Monteur. Lutter, pens. Exped. Ehlert, Neumann, Neubacher, Schloss. Schwarz, Hilfsweichenst. Neumann, Eisendreher. Konopatzki. Thomuschat, Eisenb.-Schaffn. Mentz, Maur. Grohnert, Nitsch, Zimmerl. Bettin, Wagenwärter. Mußack, Neide, Stiftsdamen. Reinke, Heizer. Joth, Rosenthal, Neubert, Wohnert, Wwen.

15 E: Gutsbes. Leop. Rode in Wermten. — Duschinski, Glasermeister. Krause, Höfer. Pehlke, Neumann, Schmiede. Josties, ehem. Maur. Olkowski Eisenb.-Schaffner. Schwerl, Milit.-Anw. Cohn, Karp, Frl. Geroll, Florian, Wwen.

16 E: Bauunternehm. Gustav Jeckstieß. — Peters, Pastor. Theophil, Stat.-Assist. Laue, Elektrotechn. Fischer, Schuhmmstr. Rohrig, Schlosser. Orlowski, pens. Gerichtsdien. Gajewski, Schuhmacher. Blumenthal, Masch.-Arb. Lewinneck, Rentière. Schalk, Tischlerfrau. Mikoleit, Wwe.

17 E: wie vor. — Müller, Kfm. Schulz, Rentier. Adloff, Lehrer. Elias, Stat.-Assist. Schleth, Stabstrompet. Rühle, Kfm.-Wwe. Hubert, Höferfrau.

18 E: Maurer Julius Maleyke, Unterhaberb. 67. — Wölki, Sec.-Lieut. Sembach, Rentier. Görlitz, Stat.-Assistent. Buchholz, Schuhmmstr. Domin, Kelln. Böttcher, Güterb.-Arb. Pohse, Secr.-Wwe. Herlitt, Sprachlehrerin.

19 E: wie vor. — Nahier, Kfm. Barth, Roßarzt. Kloeß, Rentier. Wappler, Buchhändl. Lahann, Hauptsteueramtsassist. Kühn, Restaurateur. Wöllmann, Tischler. Hirsinger, Schraubenschneid. Bastian, Wwe.

— Alter Garten —

**Rosenstraße.**

— Drummstraße. —

1 Eigenth.-Wwe. Kirschnick E. — Kirschnick, Goldarb. Wien, Fabrikant. Kuhfeld, pens. Steueraufseher. Didschun, Handarbeitslehrerin.

2 E: Wwe. Stobbe, Mittelanger 4/5. V: Frau Stobbe. — Abraham, Oberteleg.-Assistent. Küß, Goldarbeiter. Gerwien, Schneid. Reining, Locom.-Führ. Polizer, Redactionssecr. Schiffau, Bücherrevisor. Orlowsky, Bilderhändl. Plez, Schneidermeister. Stobbe, Tragmann, Arbeiter.

2a E: Partic. F. Praust, Steind. Wall-

gasse 8. — Kahlau, ehem. Kaufmann. Rosengart, Rochel, Postschaffner. Macharski, Schuhm. Rodmann, Stellm. Masuch, Kuhlmann, Factore. Krause, Commis. Stankuhn, Maurer. Steineck, Schneiderin. Alexander, Wwe.

3 E: Pfandleiher Ender. — Golowsky, Döring, Schuhmacher. Gurski, Kutsch. Klinger, Thiem, Tischler. Liß, Bäcker. Lindenau, Fact. Dilbins, Besitzerfrau. Nicolaus, Frl Petschelies, Koßmann, Valley, Neumann, Wwen.

4 Maler Feldmann E. — Ziegrahn, Maschinenmstr. Stephan, Faßkelln. Wein, Sauerbaum, Schneider. Martischus, Bublitz, Schutzleute. Rehse, Kaufmann. Schmidt, Handschuhm. Klein, Gerichts-Diener. Rogowski, Buchdr. Sadowski, Maschinist. Friedrich, Aufseher. Senger, Frl. Plan, Wwe.

5 Maurer Lang E. — Hecht, Tischler. Horn, Fact. Hein, Wwe.

6 Kaufmann Franz Runk E. — Hinske, Fact. Hübner, Fleischer. Runk, Partic. Scheumann, Hausdien. Auga, Schneidermstr. Scherwinski, Wwe.

7 Schlossermstr. Holstein E. — Böhncke, Maler. Ballakowsky, Hammerschmidt, Dienstl. Kuhn, Trödler. Both, ehemal. Trödler. Hensel, Händlerin. Raffel. Braun, Lehrer. Kausch, Hausdiener. Scharries, Schlosser. Lindemann, Universit.-Diener. Schön, Briefstr. Schönwald, Arb. Hensel, Händlerin. Kampf. Schneiderin. Böhnke, Wirthin.

8 E: Particulier-Wittwe C. F. Weiß in Kortau. V: Eigenthümer Schulz, Kreuzstraße 22. — Albutat, Tenorist. Wermter, Kaufm. Markewitz, Reisend. Lettau, Faßkelln. Schieweck, Schuhmacher. Heinrich, Schneider. Brämer, Schuhmachermstr. Worgitzki, Handl.-Gehilfe. Perrey, Factor. Müller, Hebamme. Möhrke, Frl. Tietz, Staschcit, Quester, Wittwen.

— Kreuzstraße. —

9 E: Kaufm. R. Brandt, 2. Fließstr. 4. — Errolat, Fact. Klein, Commis. Neumann, Schneiderin. Birk, Bombien, Wittwen.

10 E: Kaufm. Rob Brandt, 2. Fließstr. 4. — Speichergebäude.

11 E: wie vor. — Gropp, Goldarbeiter.

12 E: wie vor. — Destillation.

13 E: Kaufmanns-Wwe. Spießhöfer. — Speicher.

— Steindamm. —

14 E: Kaufm.-Wwe. Spießhöfer, Steindamm 129. — Haegele, Buchdr. Lettau, Wittwe.

15 E: Kaufm. Aug. Poeppel, Schützenstr. 7. V: Maler Schacht, Steind. Wallstr. 13. — Schulz, Klempner. Hinz, Tischler. Trosiner, Arb. Sablonski, Buchbinder-Frau. Gerlach, Ernst, Minuth, Krieger, Passenheim, Wwen.

16 E: Hasse'sche Stiftung. — Neumann, Schönwald, Schnupp, Wwen.

17 E: Schuhmachermeister Gröll, Schönbergerstraße 1. V: Wwe. Hoffmann. — Salzmann, Kaufm. Knabe, Schneider.

18 (und Kreuzstr. 5) E: Partic. Warnick, Unterlaak 27a. — Fischer, Agentin, Braun, Wittwe.

19 E: Töpfermstr. Badowski, Kreuzstr. 34. — Brucker, Maurer. Stumkat, Kupferschmied. Broschat, Wittwe.

20 E: Wwe. Haske, Sternwartstr. 24. — Blaese, ehem. Musikdir. Grigat, Maur. Engels, Kutscher. Sandat, Zimmerm. Krüger, Paukelat, Rogge, Schuhmacher. Hauptmann, Arbeiter.

21 E: Schankwirth Korsch, Albertstr. 9. V: Wittwe Berger. — Kantelberg. Pferdeb.-Schaffn. Rosengart, Schneid. Szalies, Tischl. Pantel, Monteur. Thiel, Tapez. Lehnardt, Sprie, Schneider. Willkomm, Maler. Luttermoser, Bildh. Migge, Bopki, Lenge, Fact. Sachizki, Kanzlist. Werner, Hellmich, Kutscher. Blank, Schriftsetzer. Döhring, Arbeit. Bludau, Büchler, Wittwen.

21a E: Lehrer Lerps, 3. Fließstraße 38. V: Schuhmachermstr. Fischer. — Hohmann, Kellner. Köck, Briefstr. Walkau, Formermeister. Mauerhoff, Landwirth. Bieber, Barnowski, Schneider. Liehn, Schwensfeger, Wittke, Heide, Bahr, Fact. Loleit, Wenskat, Postschaffn. Henseleit, Pferdebahn-Kutsch. Kuhlmann, Hein, Postillone. Glockmann, Schneiderin. Iwanowski, Paulun, Rusch, Danziger, Jungnickel, Wittwen.

22 E: Tischlermeister Bölt, Wagnerstr. 29. — Lemke, Tapezierer.

23. 24 (u. Wagnerstr. 27/28) E: Fahrhalt. Müller, Nicolaistraße 3. V: Militär-Fiscus. — Szesny, Feldwebel.

— Drummstraße. —

### Roßgärter Feldgasse.

— Altroßg. Kirchenstraße. —

1 E: Bauunternehm. Eisermann & Tonn, Altroßg. Kirchenstr. 15. — Doligkeit, Schuhmmstr. Behrendt, Tischl. Pallmann, Comptoirist. Kollecker, Neumann, Schneider. Dietrich, Matthies, Musiker. Sachs, Maurer. Briehn, Inval. Prank, Factor. Kienappel, Schuhm. Bartsch, Töpfer. Neumann, Steinsetzer. Sander, Krankenpflegerin. Kollecker, Großmann, Wwen. — Regiments-Gesch.-Zimmer des Inf.-Regts. Nr. 146.

— Kalthöfsche Straße. —

### Roßgärter Hinterstraße.

— Kleine Schloßteichstraße. —

1. 2 Städtisches Eigenthum. — Baustelle.

3 E: Uhrmacher Ziehl, Weißgerberstr. 22. — Kloß, ehem. Färber. Kloß, Schuhm. Lehmhöfer, Fleischer. Kropeit, Tischler, Bildat, Schneiderin. Junker, Jester, Wittwen.

4 E: Partic.-Wwe. Daladas, Weißgerberstraße 19/20. — Krause, Gehring, Sturmhöfel, Schuhm. Schuckel, Schuhmachermeister. Nagel, Invalide. Großmann, Görke, Maler. Ewert, Factor. Bambolowski, Kutsch. Wichmann, Zapf. Schulz, Schneiderin. Bußlack, unverehel. Maletto, Paulusch, Wwen.

5, 6 E: wie vor. — Sager, ehem. Wächter. Rudat, Maur. Schulz, Frl. Butttus, Ww.

7 Schuhmachermstr. Pfalz E. — Danneuberg, Tischl. Jacobeit, Fact. Hömpler, Handarbeiterin Fehlau, Schneiderin.

8 E: Sattlermstr. W. Riemann, Weißgerberstr. 16. — Bosien, Kutsch. Neumann, unverehel. Masuch, Krankenpflegerin. Richter, Maler.

9 E: wie vor. — Domnick, Fleisch. Krause, Buchbindermstr. Rohde, Milit.-Anw. Gehrmann, Näherin. Neumann, Wwe.

10 und 11 Concertmstr.-Wwe. Schulze E. — Hagemeister Schneider. Schack, ehem. Kaufm. Fischer, Oberkellner. Groke, Tischler. Dombrowski, Briefstr. Krause, Maler. Frisch, Kelln. Hoffmann, Lithograph. Gronau, Florian, Wwen.

12 E: Kaufmann Michelau, Roßgärter Markt 6. — J. Rösnick, Schuhmach. Hennig, H. Rösnick, Schuhmachermstr. Kirscheck, Fleischer. Wolley, Schutzm. Böhm, Fact. Süß, Schneidermeister. Plumhoff, Baumtern. Rinkstadt, Tuchpresser. Putsch, Schlittke, Wwen.

13 E: wie vor. — Waschhaus zu 12.

— Roßgärter Markt. —

14 Schankw. Kondritz E. — Motzkus, Kindergärtnerin.

15 Wittwe Kirseck E. — Petschlies, unverehel. Fischer, Lehrer-Wittwe. — Verkaufslocal des Kaufm Th. Wermke.

16 Schankw. Rebbe E. — Sadowski, Unterberger, Scharmacher, Schneid. Keller, Schneidermstr. Richter, Säkel, Bartschat, Schuhm. Kaschel, Willuweit, Sakowski, Wwn.

17 Städt. Eigenth. — Baustelle.

18a E: Wwe. Schneider'sche Erben. — Krüger, Schuhmmstr. Tobias, Bereiter. Krause, Maler. Passenheim, Dienstm. Oertel, Frl. Stürmer, Wwe.

18b E: wie vor. — Kinder, Plätterin, Ansuns, Dienstm. Eheleben, Wwe.

19 Städtisches Eigenthum. — Seidler, Tischler.

20 Schlossermstr. Schubert E. — Berger, Bur.-Assist. Schmidt, Wwe.

21 E: Wwe. Mix in Cranz. — Pichler, Tischler. Maraun, Schuhm. Kammer, Maler. Saack, Schneider. Großkopf, Mikoleit, Ellendt, Wwen.

22 E: Böttchermstr. Heinrich i. Alt-Pillau. — Schmidt, 2 Fleischermeister. Kollin, Arbeiterfrau. Malheur, Arb.

23 Schneidermeister Fortel E. — Schwarz, Dienstm.

24 E: Schuhfabrikant Pfalz in Nr. 7 — Schulze, Kapellmstr. Kerski, Feuerwehrmann. Tiedemann, Aufseh. Mareicke, Kutscher. Bolle, Schuhmacher. Rogetzki, Wittwe.

25 Städtisches Eigenthum. — Schirrmacher, Schulz, Tischl. Wittrin, Kutsch. Reuter, Fischer, Preuß, Fact. Enskat, Maurer. Eisengarten, Malermeister. Wegner, Lilienthal, Wwen.

26 E: Stadthauptk.-Buchh. Heinr. Draeer, Landhofmeisterstr. 20 — Hein, Factor. Wermke, Schuhmmstr. Nimmerjahn, Gef.-Aufseh. Klingbeil, Arb. Kuschy, Schön, Wwen.

## Roßgärter Markt.

— Königstraße. —

1. 2 Königl. Gebäude. Officier-Casino. — Bartel, Oekonom. Morr, Factor.

3 E: Hochfeldt'sche Stiftung. V: Schröder, Amts-Ger.-Secr. a. D., Fleischbänkenstraße 20. — Abramowski, Kfm. Krantz, Reg.-Rath. Salewski, Destill. Nanjok, Porträtmaler. Harnau, Mehlhandlg. Dr. med. Rosenstock, pr. Arzt. Solmersitz, Kauf.-Wwe. — Zilian, Generalag. Lewinsohn, Zimmermstr. Cigarrengesch. v. Kundt. Mehlniederlag. von Harnau. Confiturengeschäft von Neuhaus. Kurzwaarengeschäft von Schreiter.

4 Kaufm. F. H. Spandöck E. — Meitzen, Nötzel, Wittke, Commis. Urban, Frl. — Kurzwaarengeschäft von Hermenau Nachfolger.

— Kollegienstraße. —

— Roßgärter Hinterstr. —

5 E: Kfm. Michelau, Roßgärt. Markt 6. — Dr. med. Bluhm, prakt. Arzt. Livinsky, Kaufm. Zublo, Wirthin. — Eisenwaaren-Gesch. von Lubbe. Herrengarderobe-Maßgeschäft von Livinsky & Co.

6 Kaufm. Fr. A. Michelau E. — Hohmann, Malotka, Commis.

7 Fleischermstr. Max Fritsch E. — Steinwalder, Verkäufer.

8 E: wie vor. — Braumann, Restaurat. Knorr, Landw. Meyer, Techn. Radschuweit, Braatz, Frl. Gronau, Wirthin. Sternberg, Wwe.

— Weißgerberstraße. —

## Roßgärter Neue Gasse.

— Altroßgärter Predigerstraße. —

1 Schuhm.-Wwe. Johanna Radtke E. — Wittrin, Tischl. Pleschke, Kutsch. Klippel, Fact. Kirsch, Schloss. Klauß, Schneid. Thoms, Zimmerm. Lubb, unver. Weidtkuhn, Plätterin. Hasenpusch, Bolz. Hinz, Lukaschewski, Kaselowski, Pilk. Wwen.

2 E: Rentier Franz Müller. — Schories, Töpfer. Romeike, Tischler. Landt, Diener. Koske. Frl. Steinbiß, Arb.-Frau. Harmgardt, Packroß, Simson, Siegmund, Schink, Scheibner, Korbjuhn, Groß, Rehkendt, Wwen.

3 E: Bautechn. Christeleit, Grolmannstr. 5. — Schulz, Maurer. Wichmann, Thurat,

Maler. Stuhlmacher, Kutsch. Felchner, Hausdiener. Görke, Schuhm. Buske, Schornsteinfeg. Rosinsky, Schmied. Berner, Lackierer. Feierabend, Wolter, Schneiderinnen. Paschewski, Wirthin. Horn, Fuhrhalterin. Kröhnert, Fröse, Thurat, Wwen.

4 E: Eigenthümer Herm. Werner, Altroßg. Predigerstr. 39.

5. 6. 7. 8. 9 Städtisches Eigenthum.

— Litthauer Wallstraße. —

### 1. Rundtheilgasse.

— Oberhaberberg. —

1 Arb. Helfensteller E. — Trotzki, Maur.

2 E: Maurer Jul. Sumpf in Nr. 2a. — Witt, Kutscher. Klein, Zimmermann.

2a Maur.-Wittwe. Sumpf E. — Bunk, Stelter, Zimmerl. Naumann, Eisenb.-Schaffner. Manzke, Former. Oggel, Maschinenb. Augustien, Bürstenm. Neumann, Händl. Fiebeck, Tischl. Stamm, Schneiderin. Wünsche, Aufwärterin. Hensel, unverehel.

— Artilleriestraße. —

3 E: Wwe. Korthe, Oberhaberb. Nr. 82. — Zimmermann, Kutsch. Kelch, Schmied. Alexander, Zimmerm. Oggel, Malezki, Lemke, Wittwen.

### 2. Rundtheilgasse.

— Oberhaberberg. —

1 E: Maurer Dreßler. — Laubinger, Wittwe.

2 E: Dambrowski'sche Erben. — Wenzki, Schmied Kinder, Fact. Neumann, Töpf. Grohnert, Maur. Leo, Holz, Wwen.

3 E: Kaufmann Kantis, Nachtigallensteig 9. — Groß, Tischl. Lapschies, Kesselschmied. Denk, Schulz, Schuhm. Schönfeld, Kutsch. Schmidt, Sattl. Müller, Bernsteinarb. Sauf, Stellm. Sakowsky, Fact. Rieck, Tischl. Wasserzier, Inv. Klein, Zimmermann. Böhm, Moop, Schmiede. Zierath, Handelsfrau. Butzlaw, Rohde, Schöttke, Katins, Sachi, Wittwen.

4 E: Bauunternehm. Gustav Thiel. — Neubau.

— Artilleriestraße. —

5 E: Zahntechn. Nieter, Steind. 104. — Lewin, Klempn. Grabowski. Dignat, Goltbach, Korupat, Menke, Maurer. Willer, Bürstenm. Dehn, Kutsch. Panrig, Jesseit, Fact. Motigkeit, Schlosser. Roß. Arbeit.-Frau. Boruttа, Kowski, Werner, Großmann, Steinke, Wwen.

6 E: Fuhrhalt. Albrecht, Unterhabb 22. — Weber, Tischl. Polkehn, Schuhmmstr. Buchmann, Müller. Ewert, Drasch, Zimmerleute. Grube, Lackierer. Heinrich, Kutsch. Eggert. Feuerwehrm. Fischer, Wächter. Pohlmann, Fact. Herzien, Handelsfrau. Lohts, Hökerin. Dörk, Wirthin. Schröder, Tolksdorf, Pollehn, Wittwen.

7 E: Kfm. Carl Czygan, Münchenhofstraße 12. — Nage, Schuhmmeister. Hiller, Schloss. Buttgereit, Neumann, Maur. Gramberger, Dreher. Margenberg, Zimmerm. Eisenmenger, Norkeweit, Lewedeit, Kutscher. Thielheim, Radau, Witt, Maler. Tobias, Lackier. Hülse, Czepull, Seeger, Schiweck, Milzkuhn, Rau, Schulz, Tolksdorf, Siebert, Wittwen.

8 E: Kaufm. Herrm. Thal. — Berner, Tietz, Schmiede. Eisenblätter, Kutsch. Nellies, Lindenau, Fleischer. Steinkat, Schuhm. Schletter, Tischl. Klein, Stellmacher. Bartel, Dreher. Ulrich, Korbmacher. Dröger, Diener. Rischkowski, Fact. Loos, Färber. Thal, Maurerfr. Kugler, Fact.-Frau. Saager, Gelbaar, Wohlert, Großmann, Labjon, Busch, Schulz, Guzeit, Wittwen.

### Sackheim.

— Waisenhausplatz. —

1 E: Kunstgärtner Gerlach in Nr. 2. — Baage, Stellmacher. Zadrau, Romeike, Wittwen.

2 Kunstgärtner Gerlach E. — Haferstrom, Wittwe.

3 E: wie vor. — Erdmann, Zimmerm. Mayer, Bildhauer. Jüterbock, Priv.-Postb. Plorin, Fact. Pohl, Gen.-Landschafts-Assistent. Hartmann, Rentier. Oppermann, Buchb. Kluge, Allerley, Maschinist. Störmann, Kutscher. Rieck, Maurer. Franz, Stellmacher. Hömke, Frl. Saemann, Näherin. Barbie, Zeichenlehrerin. Stürz, Petreck, Foß, Saemann, Bartsch, Wwen.

4 E: Schuhmachermstr. Kelch in Nr. 124. — Schönfeld, Factor. Nehm, Stellm. Dormin, Muskeitis, Mantwill, Lange, Kluge, Wwen.

5 E: Fleischermeister Gottfr. Gempf, Steile Straße 15. — Przyborowsky, Bäckermstr. Gallinat, Schlossermeister. Neumann, Tischler. Joupien, Minuth, Tarapp, Wwen.

6 Gärtn. Raupach E. — Herpell, Kontrollbeamt. Pomrenke, Arbeiter. Böttcher, Bielewski, Wwen.

7 E: Kaufmann O. Thiel in Nr. 8. — Richter, Werkf. Gimas, Schriftsetzer. Heidborn, Böttcher. Harder, Commiss. Hensel, Fact. Henneberg, Mal. Vögel, Bäckermstr. Reinke, Beeck, Blech Fris. Gehrmann, Böhnke, Wepker, Wwen.

8 Kaufm. Otto Thiel E.

9 Hof und Garten zu Nr. 8.

10 Kartoffelhändler Albrecht E.

11 E: Fleischermeister Aug. Harder.

12 E: Bäckermeister Witt in Nr 112. — Schulz, Zimmerm. Klein. Sattl. Neumann, Arb. Schneidereit, Wwe.

13 E: Rent. Ferd. Grunwald in Wehlau. V: Gerichtsvollz. a. D. Schüpler. Heumarkt 11. — Leyck, Tischler. Görke, Bajohr, Schuhm. Gronwald, Bäckermstr. Kohn, Monteur. Kleinowski, Buchdr.

Jarkowski, Böttcher. Jucknischke, Maur. Wieberneit. Hartrot, Zimmerl. Bock, Factor. Fischer, Schneiderin. Hildebrandt, Hökerin. Holland, Heinrich, Buleweit, Beitler, Wwe.

13a E: Eisenb.-Bur.-Assist Rud. Linck, Tragh. Kirchenstr 78a. — Eichholz, Barbier. Plischewski, Lackierer. Krause, Zimmerm. Koller, Tischler. Zöllner, Seiler. Matyzent, Schließer. Hildebrandt, Höker. Gromball, Bewer, Kischlat, Wwen.

13b Höker Rinn E. — Hömke, Kutscher. Falk, Tischler. Stallbaum, Kruppa, Frick, Factore. Pohl, Plewe, Wwen.

— Sackh. Mittelstraße. —

14 Schlossermstr. Emil Faber E. — Vorbringer, Kassen-Assistent. Schiemann, Schuhm. Lamp, Liebig. Schloleit, Fact. Gragen, Diätar. Preuß, Schachtmstr. Schmidt Schreiber. Dietrich, Tischler. Puppel, Born, Bürgerschullehrer. Hönig, Apotheker. Blumenau, Prov.-Assistent. Hageleit, Fleischer. Wittschirk, Schuhmachermstr. Seeck, Krankenwärterin. Jandt, Kulikowski, Holzmann, Wwen.

15 (u. Sackh. Mittelstr. 61) E: Fleischermeister Gotthold Behrend. — Süßmann, Fleischer.

16. 17 (u. Sackh. Mittelstr. 59, 60) E: Rent. Friedr. Neumann, Liska-Schaaken. — Worgall, Architekt. Rosenbaum, Kfm. Odau. Händler. Pasternack, Tischler.

18 Steuererh. Bistreck E. — Baumdicker, Zimmerm. Gronwald, Kurzwaaren-Händler. Bärwald, Barb. Neumann, Kutsch. Gronwald, Schneiderin. Kloos, Wirthin. Quednau, Aufwärterin. Gronwald, Wwe.

19 (u. Mittelstr. 57) Bäckermeister Brama, E. — Bock, Unterroßarzt. Beluſa, Landsch.-Diät. Braun, Fact. Bornholz, Rohloff, Wwen.

20 (u. Mittelstr. 56) Kaufm. C. O. Elsert (Frau) E.

21 (u. Mittelstr. 55) Fleischermstr. H. Clemens E.

22 (u. Mittelstr. 53. 54) Kaufm.-Wittwe Diering E. — Rohde, Intend.-Secret. Mollner, Zeitungs-Exped. Gisevius, Lazarethinsp. Lemke, Kaufm. Christ, Lehrer. Gronert, Mollner, Wwen.

23 E: Particul. Herm. Secathe. — Tank, Kaufmann. Hurtig, Gimboth, Lehrer. Surkau, Assist. Kühn, Schmiedemstr. Meyer, Landmess. Richter, Müllermstr. Brennessen, Zahlmstr.-Aspirant. Tank, Maler. Paul, Pedell a. D. Lau, Wwe.

24 E: wie vor. — Haack, Secathe, Partic. Scheller, Kaufm. Seeck, pens. Bahnbeamter. Kion, Rentier. Gonia, Gastw. Voß, Schuhm. Manneck, Rentière. Janz, Wittwe.

25 (u. Mittelstr. 50. 51) E: Bäckermstr.-Wwe. Wolgien, Hint. Vorstadt 65. — Saalmann, Secr. a. D. Pommerenke, Maler. Nooß, Lehrer a. D. Ahlert, Lederzurichter. May, Partic. Molles, Bäckermstr. Daumann, Factor. Kadgiehn, Weinreich, Frl. Gilzer, Wirthin. Petzhold, Händlerin. Geffroy, Kühn, Lutkat, Wwen.

26 Wurstfabrikant Wiechert E. — Euskat, Schneider. Biswanger, Kaufm. Rung, Factor. Schön, Arb. Schwock, Wwe.

27 Mehlhändler Julius Osterode E. — Hamann, Zimmerm. Krüger, Schuhm. Praug, Tapez. Stephani, Kaufmann. Ehnimb, Frl. Holzweiß, Seifenhändlrn. Gonell, Wwe.

28 (u. Mittelstr. 47) Kaufm J. Paulina E.

29 E: Bäckermstr. Schmacka, Steind. 157. V: Schuhm. a. D. Trumpa. — Grunwald, Lehrer. Rosenfeld, Betr.-Secr. Tietze, Zahlmstr.-Asp. Müller, Wirthin. Schröder, Kunisch, Wittwen.

30 Fleischermeister-Wittwe Bardtke E. — Hamm, Plätterin. Rohloff, Titschkus, Arbeiterfrauen.

31 Uhrmacher Ernst Anker (Frau) E. — Kapping, Bildhauer. Giese, Thiel, Kaufl. Gillmeister, ehem. Kfm. Wessel, Reisender. Mischpeter, Billardfabrik. Krüger, Thiermaler. Kleist, Reg.-Kanz.-Diät. Josopeit, emer. Lehrer. Hellriegel, Frl. Scharmach, Händlerin. Schimmelpfennig, Köhler, Wessel, Wwn.

32 (u. Mittelstr. 44) Kaufmann H. Behrendt E. — Rähse, Schuhmachermstr. Prizkoleit, Tischler. Schröder, Vers.-Beamter. Silberstein, Pferdehändler. Golding, Handelsmann. Chercianski, Schön, Wwen.

33 (u. Mittelstr. 43a) Malermeister-Wwe. Timmler E. — Koppisch, Geschäftsführer. Gruhn, Maurer. Baumeister. Töpfer. Arndt, Tischlermstr. Korinth, Zimmerm. Fischer, Frl. Kirschnereit, Sonnabend, Döbler, Schulz, Wwen.

33a (u. Mittelstr. 43) E: Kfm. Aug. Broeske. — Meyer, Particul. Kühn, Sattler. Behrendt, Klempnermstr. Sannowitz, Schneidermstr. Friebel, Wwe.

34 (u. Mittelstr. 42) Partic. Engel E. — Lapke, Radau, Nasit, Maurer. Burschkat, Samaritter, Wwen.

35 (u. Mittelstr. 41) E: Restaurat. Behrend in Juditten. — Guske, Tischler. Herrmann, Sattler. Kraft, Schneider. Umar, Schneidermstr. Glaser, Musiker. Broszey, Restaurat. Waschke, Factor. Behrendt, Schriftsetzer. Klein, Steueraufseher. Weinert, Schneiderin. Schrade, Zastrozki, Wittwen.

36 (u. Mittelstr. 50) E: Färbermstr. Haller, Unterhaberberg 92. V: Kaufm. Klein, Eggert, Wittwe.

37 (u. Mittelstr. 39) E: Hof-Glasermstr. Siebert in Nr. 38. — Grinda, Böttcher. Beramann, Tischler. Stein, Zapfer. Gersmann, Fleischermeister.

38 Hof-Glasermeister Siebert E. — Riesebeck, Ingen. Steppuhn, Hauptm. a. D.

Gorezki, Landmesser. Freytag, Secr.-Wittwe.

39 Fräul. Charlotte Wolff E. — Zimmermann, Briefstr. Kinder, Lehrer. Oertel, Steiner, Kfl. Gronau, pens. Bahnw. Gronau, Barbier. Mahl, Steueraufs. Stäbler, Lehrerin. Zeigmeister, Scheimann, Saborowski, Wittwen.

39a Fleischermstr. Gardey E. — Griggel Rentier. Sieck, Schmied. Schenkluhn, Bäckermstr. Krause, Schutzm. Sawazki, Schneidermstr. Kerwien, Particulier. Petereit, Steueraufseher, Kazorreck, Hebamme. Sawazki, Wittwe.

40 (u. Mittelstr. 36) Tuchpresser Gerdell E. — Heiland, Korbm. Frey, Fleischerstr. Heiland, Wittwe.

41 (u. Mittelstr. 34) Partic.-Wwe. Rehländer E. — Lehmann, Klempnermstr. Simon, pr. Arzt. Kolbe, Wittwe.

42 (u. Mittelstr. 35) E: Bäckermstr. Seeck in Nr. 43. — Gerst, Schuhmmstr. Gartenmeister. Agentin. Hoffmann, Wwe.

43 E: Bäckermstr. Seeck, Cranz. — Plaga, Bäckermstr. Plaga, Tischler. Simleit, Philipp, Schulz, Wittwen.

44. 45 (u. Mittelstr. 33) E: Kürschnermstr. Hoffmann, Brodbänkenstr. 6. — Schnell, Cigarrenhändl. Brazkat, Bäck. Thiel, pens. Telgr. Seidler, Fleischermeister. Troschke, Conditorfrau. Stock, Schneiderin. Klingbeil, Plätterin. Orlowski, Fröse, Wittwen. — Mecklenb. Meierei von Bodien.

46 (u. Mittelstr. 32) E: Frau Julie Deutschmann in Heinrichsbruch. — Weinert, Uhrm. Weinert, Reisend. Sander, Wollsortirer. Deutschmann, Partic. Rutz, Behrens, Kaufl. Hoffmann, 2 Lehrer. Weinert, Commis. Schuster, Barbier. Hanisch, Bildh. Tribukait, Dr.-Wwe. Falkenau, Schneider. Strauß, Schuhm. Hanisch, Schneiderin. Deutschman, Privatiere. Adamy, Deglau, Portugal, Böttcher, Frl. Thiel, Freyberg, Liebe, Wittwen. — Bureau des VI. Polizei-Districts.

47. 48 (u. Mittelstr. 31. 30.) Meiereibes. Bodien E. — Taube, Schneid. Rentel, Bäckermstr. Markuse, Diener. Knorr, Frl. Meyer, Rabitz, Lange, Scheffler, Zilian, Wittwen.

49 Kaufmann Iwan Teucke (Frau) E. — Jahr, Wittwe.

50 Kaufm. O. Mahlke E. — Lemke, Kfm. Hoffmann, Wittwe.

51. 52 Kaufmann Richard Heinrichs E. — Czechanowski, Postag. Wagner, Schuhmacher. Plüschke, Knauer, Wittwen. — Eisenwaarengesch. von Rich. Heinrichs.

53 E: Militär-Fiscus. Altes Arresthaus.

54. 55 E: Eigenth. C. L. Alb. Hintz. V: Schankwirthin Borchert. — Kolbe, Agt. Pauly, Schuhmacher. Kaminski, Fact. Kluwe, Büffetier. Prengel, Barbier. Liedtke, Arb.-Frau. Kämmerei, 2 Wwn.

56 E: Part. Binder, Bergvl. 17 — Sauerbaum, Schankw. Raudies, Schuhmmstr. Steier, Factor. Queiß, Kutscher.

57 (u. Hinterstraße 35) E: Bäckermstr. Samuel Piontek, Alte Gasse 12. — Kubeck, Meißner, Bäckermstr. Werner, Schuhm. Hubert, Mechaniker. Stobbe, Kaufmann. Schernitzki, Beamt.-Frau.

58 Zimmermeister Brandstädter E. — Dr. Ehrenberg, Archivar. Stieren, Kaufm. Vetter, Wissenschaftl. Lehrer. Meyer, Geh. Ob.-Reg.-Raths-Wwe. Hanninger, Vetter, Wwen.

59 E: Kfm. (Frau) Gollong, Kaiserstr 10. — Rose, Drechslermstr. Möhrke, Kfm. Groß, Wwe.

60 (u. Hinterstr. 34) E: Fleischermeister Keyler, Viehmarkt 3. V: Commis Keyler, Sackh. Hinterstr. 55. — Selke, Fleischermstr. Wienmeister, Kutscher. Löbel, Töpfer. Panzig, Schuhm.

61 (u. Hinterstr. 33) E: Fleischermeister Selke in Nr. 60. — Reiß, Buchhalter.

62 E: Frl. Glatz, Vord.-Roßgart. 19. V: Schuhm. Möck, Sackh. Hinterstr. 32. — Gallinat, Schlossermstr. Koslowski, Klempner. Dzeyck, Schuhm. Schneege, Frl. Kelch, Schneiderin. Ebel, Gallinat, Wittwe.

63 E: Rechn.-Rath Czaplewski. Steindamm 176b. V: Malermstr. Timmler, Sackh. 33. — Pultke, Kfm. Anhut, Wwe.

64 Kaufm. Gronwald E. — Willamowski, Schneider. Schwagerick, Kutscher. Salewski, Factor.

65 Restaurat. A. Naujocks E. — Schwarz, Harmgardt, Wwen.

— Kathol. Kirchenstraße. —

66 E: Katholische Kirchengemeinde. V: Maurermstr. Flakowski, Jacobstr. 1. — Waltmann, Oberpostsecr. Priebe, Barb. Papke, Prov.-Secr. Hennig, Wachtmstr. a. D. v. Jankowski, Polizei-Secr. Giraud, Müller, Schmolinski, Frl. Sonntag, Dr.-Wwe. Gebert, Wwe.

67 Fleischermeister Willert E. — Dauter, Kürschner. Arendt, Gutsverw. Willert, Fleischermstr. Plaumann, Bäckermstr. Fröse, Sattler. Windszus, Monteur-Baumeister, Gärtn. Jankowski, Schuhm. Czekies. Schneider. Pokar, Schlossermstr. Gerwien, Fuhrhalter. Werner, Urban, Fact. Petruck, Scherniewski, Tischler. Woop, Maschinist. Bährmann, Kutsch-Mille, Wagenführer-Sohn, Frl. Fischer, Werner, Gerlach, Grill, Schumann, Wwen.

68 E: Rentier Brüser, Jägerhofstr. 9. — Böhnke, Tischler. Schimkat, Schneider. Kolkowski, Kaufm. Schaumburg, Frl.

69 E: Bausecretär-Frau Meißner, Oberhaberberg 84. V: Schankw. Groß. — Hoffmann, Schneidermeister. Habermann, Rohfleisch, Sand, Frl. Clemens, Wittwe.

70 E: Rentier Carl Gnaß, Wallische Gasse 11. — Rehs, Chemik. Bley, Heizer. Dikti, Preifischat, Kaufl. Loschwitz, Schuhm. Domscheit, Particulier. Tauneck, Post-

bote. Werlein, Maurer. Schlesiger, Div.-Küster. Schwarz, Schlossermstr. Gessulat, Maler. Hein, Partic.-Wwe. Bley, Miethsfrau. Pensky, Dr.-Wwe. Skrzeczka, Frl. Zippel, Lehrerin. Kelch, Wirthin. Rehs, Ehlert, Schmidtke, Taureck, Winkeltau, Wwen.

71 Schriftf. Scherweit E. — Joh. Scherweit, Schuhm. Gericke, Schlossermstr. Rohde, Fleischer. Winkler, Feuerwehrm. Bardt, Barbier. Sachipki, Scherweit, Frl. Thiel, Wwe.

72 E: Privatier Herrmann, Weidend. 4. — Matzat, Wirthin. Schmidt, Werley, Ww. — Sackh. Neue Gasse. —

73 Bäckermstr. Hugo Sierke E. — Donath, Rechn.-Rath a. D. Hagelberg, Maurermstr. Lau, Bibelbote. Lemke, Frl. Ros, Schuck, Soult, Wwen.

74 Tischlermstr. Seddig sen. E. — Blasy, Polizei-Secretär. Grimm, Zahlmeister. Bernhard, Lang, Maler. Goergens, Dreher. Albin, Schuhm.

75 Fräul. Math. Hennig E. — Braun, Kürschnermstr. Nitsch, Bäcker. Schmidt, Lehrer. Rieß, pens. Gendarm. Dettmann, Milchhändl. Marquardt, Schablonowski, Commis. Dolenga, Fräul. Grohnert, Wainofski, Wwen.

76 E: Heinrich Ruhmland. — Augstein, Möbelhändl. Lepzien, Nitsch, Nagel, Factore. Gronwald, Agent. Bankus, Fleischer. Elsner, Kaufmann. Schulz, Schuhmmstr. Franz, Tischl. Berschinski, Thurau, Schuhm. Jaguleit, Tapezir. Brakopp, Partic. Genullus, Schneidemüller. Baade, Schloss. Werley, Klempnerfrau. Dambrowski, Tausendfreund, Kirchner, Rohde, Arndt, Gerhardt, Wwn.

77 E: Frau Klaffke, Tragh. Kirchenstr. 13. — Tiedtke, Schneider. Näsert, Schneidermstr. Schwermer, Dachdecker. Dombrowski, Fleischer. Rauter, Tischlermeister. Thoma, Monteur.

78 Bäckermstr. Petersdorff E. — Frost, Tischlermeister. Rummler, Material-Verwalter.

79 Kaufm. Emil Schröder E. — Parakenings, Schneider. Laser, Capitän. Merkisch, Wittwe.

80 Frl. Pultke E. — Küßner, Tischlermeister. Dr. Zippel, Oberlehr. Lange, Kaufm. Skottke, Factor. Jacobsthal, Fräulein.

81 Gastw. Butsch E. — Fröhlich, Schuhmacher. Lenkeit, Maurer. Unterspann, Factor. Preuß, Fuhrhalter. Hermenau, Arbeiter. Ziganky, Schneiderin. Höpfner, Wittwe.

82 Kaufm. Gustav Schäfer E. — Feyerabend, Rent.-Frau. Liedtke, Kaufmann. Schlenger, Comm. Feyerabend, Rentière.

83 E: Geschw. Wasserthal, Kesselstr. 8. V: Restaurateur Herrmann. — Tollkühn, Schmied. Wermke, Maurer. Kohlhof, Kutscher. Rekowski, Böttcher. Bachert, Fact. Wermke, Schneid. Drusch, Tischl. Heinrich, Buchholz. Schmiede. Denk, Glasermstr. Reich, Zimmerm. Lemke, Albeck, Wwen.

84 Fleischermstr. Sieg E. — Rimke, Fact. Förster, Landschaftsbeamter. Krause, Commis. Wegner, Förster a. D. Kranich. Leszinski, Kaufl. Groß, Telegr.-Assist. Heinrich, Landsch.-Diät. Förster, Lehrer-Wwe. Rimke, Kurzw.-Händlerin. Pelikan, Lange, Wwen.

— Barenstraße. —

85. 86 Lehrer Franz Höllger E. — Konopka, Betriebssecr. Straube, Taubst.-Lehrer. Strohmenger, Kaufm. Christoleit, Lehrer. Dörstling, Maler. v. Beruth, Hauptm. Liedtke, Frl

87 Tischlermeister-Wittwe Behring E. — Scheer, Tischlermstr. Brandt, Bautechn. Trotzki, Fleischer.

88 E: Fleischermstr. Emil Kreutzner, Holzstraße 4. — Kleinfeld, Fleischermeister. Kirstein, Diener. Usko, Schneider. Erdmann, Frl. Struwe, Wwe.

89 Töpfermeister Matzkowski E. — Rieß, Particul. Gallinat, Bur.-Diät. Rieß, Ger.-Assistent a. D. Kuckwa, Nebel, Tischler. Birkenhagen, Stickerin. Königsmann, Fräul. Fernitz, Cornitus, Wittwen.

90 Malermstr. Joh. Wenzel E. — Rosenberg, Schankwirth Battke, Schneider. Vorwälder, Kuhnke, Schuhm. Philipp, Fact. Baumdicker, Invalide. Hamann, Tischler. Zocher, Mechaniker. Panwitz, Wittwe.

91 Bäckermstr. O. Wittke E. — Dr. Dreyer, Oberlehrer. Haase, Scheller, Kaufl. Petter, Stellmach. Lehwald, Postsecr.-Wwe. Benohr, Hilfs-Steuererheber. Ruhbach, Fact. Scheller, Commis. Urban, Briefstr. a. D. Godigkeit, Steindrucker. Jähnke, Frl. Grigull, Wwe.

92 Kaufm.-Wwe. Wornien E. — Lippeld, Maurer. Lowitzki, Schlossermstr. Löwe, Schattner, Kaufl. Bronst. Schuhmmstr. Marie Bast, Hebamme. Paul, Wwe.

93 Zuckerhändl Ernst Wienskowski E. — Schulz, Eichler, Hilfsw. Ritter, Schmied. Horch, Seilermstr. Wölk, Schmiedemstr. Thiel, Priv.-Wächter. Ditt, Schneider. Hartwich, Pluck, Kühn, Bergmann, Tischl. Eggert, Buchb. Nadolny, Sattler. Hildebrandt, Wirthsch. Kecker, Schuhmacher. Bukies, Zimmerm. Petukat, Töpfer. Zülins, Schütze, Maur. Allack, Neumann, Maler. Hein, Faßkelln. Dullat, Buchb. Ritter, Schwens, Neumann, Müller, Robscheit, Friedel, Guyeit, Schocher, Wittwen.

94 Particul. N. Braun E. — Schwarz, Maler. Kreutzberger, Sattlermstr. Pahl, Tausendfreund, Schuhm. Knabe, ehem. Hotelbes. Urban, Malermstr. Koschinski, Uhrm. Gempf, Schloss. Heymann, Ag. Koschinski, ehem. Kaufm. Baruth, Holzmann, Fräul. Baruth, Hafte, Wwen.

95 Bauunternehmer Rud. Eggert E. —

Rosenmeyer, Friseur. Walter, Kaufm. Eggert, Maurermstr. Rafalski, Schloss. Dauer, Glasermstr. Schipper, Schmd. Schwebel, Schuhm. May, Arbeit. Neumann, Wirthin. Schwebel, Battke Wittwen.

96 Rentier Hugo Rudzick E. — Paulsen, Restaurat. Schwabe, Blumenhändler. Seifert, Bauuntern. Wegner, Stauer. Keilus, Postamw. Frost, Proc. Hallmann, Prediger. Schirmacher, Drechsl. Krüger, Schneid. Schulz, Dienstmann. Dr. phil. Fischer, Oberl. Minchau, Kaufm. Fay, Fact. Allnau, Restaur. Boywitt, Ewert, Bensohn. Meller, Rogge, Ww.

Hofgebäude. — Johas, Drechslermeister. Koslowski, Kürschn. Eckert, Sattler.

97 Malermstr. Aug. Timmler E. — Friedland, Wwe.

98 Particulier O. Böhm E. — Lorenz, Töpfermstr. Bastian, Bäckermstr. Passenheim, Fact. M. Froese, Klempnermstr. Trompf, Sergeant. Kruck, Wirth. Böhm, Arb. Renk, Fräul. Erdmann, Seddig, Pehl, Wwen.

99 Kaufm. Herm. Klein E. — Gallinowski, Maler. Schemionek, Meier. Rähse, Fact.

100 E: Maurermstr. Arthur Wiesner, in Nr. 101. — Roselewski, Drechslmstr. Hartmann, Longschies, Maur. Wilde, Postassist. Voß, Zahlmstr. Drunk.-Bur.-Assist. Morgenroth, Lehrer. Schrader, Bur.-Geh. Rohloff, Commis. Kundt, Factor.

101 E: Kaufm.-Wittwe. Marie Albrecht, Mitteltragheim 4. V: Carl Kegenbein, Altroßg. Pred. Str. 31. — Ringermuth, Klempner. Hecht, Maschinenheiz. Gruda, Darge, Maur. Czember, Haupt, Stechert, Schuhmach Haack, Dienstm. Wiesner, Maurermstr. Schneider, Bäcker. Emmulat, Rogowski, Schneider. Beyl, Betr.-Inspector. Schloß, Postsecretär a. D. Schröder, Krugmeier Fact. Spangehl, Fleisch. Feider, Musiker. Mettke, Dachd. Vormauer, Rent. Schmidtke, Rest. Gelhaar, Mal. Bressem, Nachtwächt. Fels, Böttch Mildbrand, Inspect. Blumenthal, Heizer. Markowski, Bettner, Arendt, Sazkowski, Liedtke, Buckisch, Wottke, Buttke, Kelch, Thurann, Thiel, Klein, Schmidt, Pausch, Podlich, Neumann, Wittwen.

102 Gastwirth Louis Hundsdörfer E. — Timmler, Rentier. Eichel, Diät. Kalepke, Lehrer. Hundsdörfer, Inspector. Sander, Kaufm. Günther, prakt. Arzt. Triebel, Kolepke. Hundsdörfer Wwen.

103 E: Rentier Carl Packaar. — Kahlke, Zimmerm. Holz, Kaufm. Parakunings, Tischler. Zuwachs, Krause, Wwen.

104 Böttchermstr. Koppisch E. — Liedtke, Malermstr. Lewy, Frl.

105 E: Malermstr. E. Liedtke in Nr. 104. — Bernhardt, Kaufmann. Buttgereit, Fleischermstr. Neumann, Stadie, Wirth.

106 Bäckermstr. Ewert E. — Fischbach, Messerschm. Meskat, Tischl. Schindelmeiser, Magistr.-Beamter, Dorminski, Zimmermann.

107 (u. Bülowstr. 28) Restaurat. Wallner E: — Hennig, Schuhmmstr. v. Mach, Markthelfer. Ott, Wölk, Fact. Zimkeit, Gastwirth. Feierabend, Krankenwärt. Wegner, Schneiderin Krause, Händl.

108 E: Ww. Schupp, Sackheim. Kirchenstraße 5b. — Krause, Barbier. David. Zimmerm. Lapehn, Schlosser. Augurski, Schuhmmstr. Neumann, Tischl. Waschke, Maurer. Granitzki, Hageleit, Paulson Wölk, Wwen.

109. 110 (u. Bülowstr. 27) Schmiedemstr. Steinke E. — Hochfeld, Schmiedemstr. Peter, Maurer. Büchner, Schuhmmstr. Steinke, Tobehn, Arb. Reis, Tischlerfrau. Schwarz, Wwe.

111 (u. Bülowstr. 26) E: Frl. Jegelka, Kalth. Str. 34. — Rähse, Schneidermeister. Peiser, Kutscher.

— Steile Straße. —

112 (u. Bülowstr. 25) Bäckermstr. H. Witt E. — Roots, Postassistent.

113. 114 (u. Bülowstr. 23. 24) E: wie vor. v. Roy, Administr. Engelhardt, Ritter, Kaufl. Franneck, Kassirer. Kuster, Gastw. Drescher, Verwalt. Riechert, Lehrer. Löschau, Feldm. Tornor, Artist. Koppe, Wwe.

115. 116 (und Bülowstr. 21) E: Sattlermeister Görke, Landhofmeisterstr. 20. — Wittke, Jäckel, Schuhm. Kuhn, Zimmermann. Salmanzig, Bureau-Geh. Porschke, Schlosser. Matschuck, Maurer. Gradlowski, Höker. Deckert, Händler. Albrecht, Fleischermeister. Pawlowski, Feuerwehrm. Fiakowski, Feldwebel a. D. Lange, Kellner. Dawill, Frl. Gaßner, Wirthin. Görke, Arb.-Frau. Gleixner, Erdmann, Wiener, Dawill, Wwen.

117 E: Techn. Christeleit, Grolmannstr. 5. — Zastrow, pens. Steuerrath. Böttcher, Polizei-Comiss. a. D. Rams, Schloss. Bakow, Strahl, Blossies, Herbols, Tischl. Benth, Eisenb.-Secr. Kittlitz, Schuhm. Pehl, Maschinist. Kieselbach, Maler. Zastrow, Kaufm. Lach, Musik. Borbe, Kaufm.-Frau. Pultrock, Maur.-Frau.

117a E: Gutsbes. Rich. Mettner in Resen. V: Spark.-Buchhalter Wandersleben. — Retschko, Polizei-Secr. a. D. Leszynski, v. Mach, Kaufl. Stroges, Muldenhauer. Durittke, Fleisch. Bernecker, pens. Bureaudiener. Fröhlich, Schuhm. Rudloff, Fräul. Passenheim, König, Sitter, Maguhn, Hoffmann, Wittwe.

118 (u. Bülowstr. 17) E: Kistenfabrikant Hamann, Yorkstraße 34. — Hamann, Kistenfabrik. Kuklies, Schuhm. Jans, Tischler. Behnig, Geschäftsführ. Mielke, Müller, Schlosser.

119 Tischlermstr. Gronau E. — Steckler,

Schuhm. Hildebrandt, Barbier. Adomeit, Schlosser. Nagel, Tischler. Barkowski, Schuhmmstr. Wenk, Factor. Zander, Schneider. Schleif, Kistenm. Lossau, Kutscher. Seddig, Vorrichter. Sprengel, Wächter. Hill, Tischlersfrau. Angelkow, Schwerdtke, Gratz, Packmohr, Wwe.

120 (u. Bülowstr. 15) E: Bauunternehmer. F. Minuth, Yorkstr. 67. — Möller, Alexander, Tischler. Przywarra, Graf, Factore. Heidenreich, Stange, Lezut, Maurer. Fischer, Former. Schwarz, Schankw. Behrends, Böttcher. Lösch, Kutscher. Woszek, Schneiderin. Niesankowski, Wwe.

121 Schlossermstr. Wwe. Schlömp E. — Thiele-Müller, Wiesenbaumstr. Klein, Maurer. Starkenberg, Barbier. Doneit, Kleinfeld, Restaurat. Ehlers, Architekt. Krautwald, Fuhrhalter. Wolfsegger, Schneider. Clemens, Tischler. Hennig, Frl. Rohde, Klein, Friese, Kösling, Enders, Zenthöfer, Schiborr, Maraun, Wittwen.

— Kurze Gasse. —

122 (u. Bülowstr. 13) Bäckermstr. Strenger E. — Ehlert, Zimmermann. Bischoff, Akant, Tischlermstr. Hilgendorf, Rent. Waldhauer, Rentiere. Krieger, Wwe.

123 (u. Bülowstr. 12) E: Bauunternehm. Aug. Kibath, Tamnaustraße 33/36. — Kuhn, Fuhrhalt. Beistenier, Kaufm. Neumann, Brandt, Göttner, Schuhm. Radtke, Postschaffner a. D. Brosien, Rogall, Becker, Tischler. Berginski, Beamter a. D. Thulke, Bur.-Diätar. Arndt, Feldw. Zibull, Hennig, Maur. Splitt, Fact. Blechert, Preuß, Wwen.

124 Rentier Beyer E. — Zille, Schriftsetz. Sonnabend, Kaufm. Donner, Packmstr. a. D. Braun, Polizei-Diät. Kelch, Schuhmachermstr. Karp, Malermstr. Scharmacher, Tischl. Kirchner, Händl. Seemund, Brunnenm. Möller, Rentiere. Gronwald, Arb. Müller, Wwe.

125 (u. Bülowstr. 9) E: Partic. Dannenberg. — Kuhnke, Reinhold, Zimmerl. Klein, Fuhrhalterin. Neumann, Maur. Klaus, Schloss. Kiewning, Stellmachermstr. Bogatz, Händl. Domscheit, Kutsch. Berger, Glaser. Hochhaus, Schmied. Schattling, Wagenführ. Dömpke, Schulz, Wittwen.

126. 127 (u. Bülowstr.) Kaufmann Julius Steiniger E. — Nitt, Droschkenfuhrhalter. Hartmann, Kaufm. Leng, Fuhrhalter. Saffran, Tischlermstr. Wölk, Schankwirth

128. 129 Seilermstr. Herm. Sawitzki E. — Luther, Oberlehr. Wagishauser, Kanzleirath. Schiweck, Intend.-Secr. Dodillet, Wenk, Bublewitz, Wwen.

130 (u. Sprindgasse 6) E: Schmiedemstr. May, Sprindgasse 6. —

— Sprindgasse. —

**Sackheimer Ausbau.**

1 E: Krugwirth Sreballus, Pregelkrug. — Skwirz, Tischl. Kurjuweit, Fleischermstr. Pahlke, Wittwe.

1a wie vor. — Josteit, Arbeiter.

2 E: wie vor. — Gottschewski, Schuhm. Riesch, Riemer.

2a E: wie vor. — Jucknischke, Maurer. Legler, Aufseher. Nitsche, Koch. Aust, Bierverleg. Gerstewitz, Lopens, Wwen.

3 E: wie vor. — Gehrmann, Musiker. Dankert, Ott, Wittwen.

4 E: Wwe. Paulokat in Nr. 5. — Pläp, Drehorgelspiel. Petrusch, ehem. Bäckermeister.

5 Wittwe Paulokat E. —

6 E: Major a. D. Wittich, Waisenhausplatz 10. — Hömke, Fabrikarbeiter.

6a Königsb. Zellstofffabrik Act.-Gesellschaft E. — Beckmann, Direct. Pinz, Buchhalter. Schwetzner, Maschin.

**Sackheimer Gartenstraße.**

— Sackheimer Hinterstraße. —

1 E: Part.-Fr. Franck, Schönbergerstr. 18. V: Zimmerm. Rieß. — Domnick, Klang, Tischl. Weege, Maur. Matbeus, Schneid. Pomrenke, Zimmerm. Wegner, Maschinenbauer. Schilling, Beeck, Schiller, Nitsch, Birkholz, Wittwen.

2 E: Partic. Runk, Klosterstr. 14. — Damerau, Peise, Tischl. Kuster, Schneidereit, Factor. Blöck, Wächter. Franz, Zimmerm. Stange, Paulun, Fuchs, Böhm, Grandegus, Wwen.

3 E: verw. Rent. Jendritzki, Burgkirchplatz 4. V: Part. Jordahn, Wilhelmstr. 12. — Neumann, Schuhmach. Rauschnick, Dreher. Rauschnick, Zimmerm. Braun, Bergmann, Fact. Mertsch, Neumann, Stiemer, Kutsch. Wald, Krause, Beyer, Wittwen.

4 E: Kaufmann Albert Samuel, Münzstraße 27. — V: Sattler Schuhmacher. — Riemann, Maler. Golldack, Tischl. Plaumann, Heizer. Neumann, Schneiderin. Koppetsch, Hensel, Kolbe, Müller, Frost, Former, Wwen.

5 Zaun. E: wie vor.

6 E: Partic. Neumann, Yorkstraße 35. — Damerau, Tischler. Anker, Kutscher. Neppert, Wächter. Bähr, Schuhmach. Schulz, Schuhmach.-Frau. Kuschinski, Handelsfrau. Rinder, Rieman, Walinda, Rahn, Behr, Wolff, Arendt, Wittwen.

— Sackheimer Mittelstraße. —

7 E: Invalide Petrusch, Yorkstr. 59. V: Schuhmacher Graf. — Schulz, Kroll, Klingbeil, Kutscher. Röder, Monteur. Reichel, Schlosser. Grow, Schmied. Neumann, Schuhmmstr. Marquardt, Romeike, Böttch. Wenk, Plikat, Zimmerl. Tilsner, Fact. Kuhnke, Frl. Glaubitz, Handelsfrau. Hennig, Iwohn, Schirrbach, Bialowons, Wwen.

8 E: Kaufm. Herm. Rehse, Münchenhof-

straße 13. V: Schuhmmstr. Termer in Nr. 9. — Schröder, Löffel, Maurer. Lapöhn, Steinsetz. Hildebrandt, Schriftf. Bechert, Anker, Vogel, Kutsch. Kirschschläger, Schneider, Augustat, Klempn. Koch, Fact. Andres, Heizer. Schweizing, Jost, Schuhm. Kleinfeldt, Frl. Passenheim, Wendling, Wasserberg. Guske, Herholz, Köslin, Waldteuer, Wwen.

9 E: wie vor. — Kanowski, Reisender. Marx, Feuerwehrmann. Schulz, Maler. Rudau, Springer, Tischl. Wohlau, Rieß, Factore. Petersen, Bäcker. Radschun, Klempn. Beutler, Schulz, Lemke, Fiedler, Wölk. Schneidereit, Morr, Wwen.

10 E: Kaufm. Emil Wilh. Zarm. — Naß, Droschkenfuhrh. Sonarr, Bauunternehmer. Krause, Schmied. Reinhardt, Glaser. Thiede, Tischl. Reiter, Fleisch. Schinz, Gastw. Frischgesell, ehemal. Besitzer. Rauguick. Steinmetz. Pröll, Schirrmann, Lange, Factore. Thorun, Bierhändl. Jordan, Kutscher. Schröder, Schuhm. Walenski, Fact.-Frau. Fischer, Schirrmann, Wormsdorf, Wwen.

## Sackheimer Hinterstraße.

— Litthauer Wallstraße. —

1 Städt. Eigenthum. V: Stadtsecr. Zucker, Löbn. Kirchenpl. 12. — Ewert, Fact. — Aug. Schwanfelder, Holzgarten u. Comptoir.

2 Holzgarten von C. J. Gebauhr & Co.

3 E: Kaufl. Weiß & Fischer in Nr. 3a. — Leuchner, Holzaufs. Dreßler, Blitzner, Schneidemüller. Schumacher. Fräul. Hubert, Dreßler, Wwen.

3a Kaufl. Weiß & Fischer E. — Neumann, Kutscher. Gröger, Schneidemüll. Fuchs, Schmied. Postel. Tischler. Morgenroth, Registrator. Fischer, Lehrerin. Kollberg, 2 Frl.

4 E: Pianofortefabrik Gebauhr, Königstraße 68. V: Kaufmann Fr. Schepke. Mertins, Frl. — Comptoir und Holzhdl. der Firma Gebauhr & Co.

5 E: wie vor. — Hennig, Zimmermann. Seidler, Lange, Commis.

6. 7 E: wie vor. — Holzgarten und Schneidemühle.

7a E: wie vor. — Haffke, Zimmermann. Zöblins, Maurer. Meier, Schmied. Debler, Kutscher. Mischke, Fact.

7b E: Consul Gädecke, Magisterstr. 29. — Hofraum.

8—10 E: Löbn. Hospital. V: Ag. Eckardt, Bahnhofstraße 29. — Naujocks, Fuhrh. Gerlach, Uhrm. Radtke, Wwe.

10a E: Kaufmann Jul. Gebauhr, Königstraße 68. V: Kfm. Schepke in Nr. 4. — Nagel, Tischler. Soult. Revisor.

11 E: wie vor. — Steinky, Lehrer. Großgerge, Betriebssecr. Grünthaler, Bildh. Feckenstedt, Wwe.

12 E: wie vor. — Reinhardt, Buchhalt. Mey, Zimmermann. May, Holzverkäuf.

13 E: wie vor. — Holzgarten und Dampfschneidemühle.

14. 15 E: Kaufm. Jul. Teppich. — Herrmann, Commis. Koralles, Maurer. Bergmann, Wwe. — Holzhandlg. der Firma Teppich.
— Sackh. Freigang zum Pregel. —

16. 17 E: Königsb. Dampf-Wollwäscherei M. Jacoby. — Arndt, Buchh. Meyer, Hausdien. Arndt, Postschaffn. Wehmeyer, Inval. Molkenthin, Port. Gronwald, Fuhrhalter. Ehlert, Arbeit. Pommerenke, Riechert, Wwen. — Dampf-Woll-Wäscherei von Jacoby.

18 E: wie vor. — Peschutter, Fuhrhalter. Scheffler, Schmied. Gorgs, Invalide. Glaubitz, Schuhm. Sagrobba, Schuhmachermstr. Schiedlewski, Fact. Dreyer, Anstreicher. Monien, Zimmerm. Bergmann, Bildh. Sachs, John, Schlage, Gilke, Frischkorn, Wwen.

19 Händler Mollenhauer E. — Müller, Klempner. Groß, Tischl. Ulrich, Schuhmacher. Krämer, Schuhm.-Frau. Gröck, Gefulat. Voß, Bernhardt, Krause, Wwn.

20 Partic. Gerschmann E. — v. Schäwen, Schauinsland, Gutsbes.-Wwen. Gerschmann, Zimmermstr. Lisowski, Zimmerm.

21 E: Bauunternehm. Eggert, Sackh. 95. Seroneit, Zimmerm. Müller, Tischler. Brilatis, Getreidetr. Frösemann, Seemann. Heß, Maurer. Becker, Fleischer. Heinrich, Schuhm. Geduhn, Kutscher. Wölk, Maler. Blank, Böttcher. Fuchs, Schankw. Schlien, Schmied. Fullert, Krüger. Makowski, Hein, Wwen.

22 E: Maurermstr. Rud. Eggert. — Barkowski, Factor. Wittram, Fleisch. Möller, Buchhändl. Lemke, Ziegler. Delestat, Gringel, Bernhardt, Wwen.

23 Guts- und Fuhrhaltereibes. Zelasko E. Brüm, Particulier-Wwe. Wohlgemuth, Bäckermeister. Nitty, Betr.-Secr. Streck, Tischl. Baltruschat, Bartsch. Näherinnen Nitke, Fräulein. Bock, Wittwe.

24 Kaufmann E. H. Heygster E. — Moritz Lumma, Heygster, Tätz, Kaufl. Nickell, Landschafts-Director. Reimann, Wwe.

25 E: Farenheid'sches Armenstift. — V: Magistrat. — Trottner, Wittwe.

26 E: Zimmermstr.-Wwe. Winkler, Bergplatz 5. — Dr. Reicke, Ob.-Bibliothekar. Weiß, Zimmermstr. Retti, Lehr. Gerschmann, Maurermstr. Triebe, Pfarr.-Ww. Jedamski, Wittwe.

27 E: wie vor. — O. Tobien, Th. Lehmann, Kaufl. Dr. Krause, Oberlehrer. Ad. O. Neumann, Rechn.-Rath, Reg.-Optk.-Oberbuchh. Kleinfeld, Katasterzeichn. Cholevius, 2 Lehrerinnen. Hasselberg, Wittwe.

28 Kaufm. Levy, Darmhandl. E. — Bläse, Fleischermstr. Titz, Portier. Warschilewski, Tischlermstr. Jewski, Schuhm. Glaser, Postbeamt. Hansemann, Wwe. — Lagerräume d. F. Jul. Kalinowski.

29 E: Tapez. R. Biedermann, Mitteltrag-

heim 26. — Reinke, Schuhmachermstr. Brunetzki, Jagusch, Wunderlich, Zimmerleute. Gerlach, Schulz, Hoffmann, Dudzus, Tischler. Näfinger, Heizer. Bewer. Sattl. Borkowski, Roschack. Homuth, Seifert, Maurer. Bendzko, Fuhrhalter Kucharski. Schloss. Anuzies, Schneider. Scharmacher, Drechsl. Rieck, Korbm. Gerlach, Sattler. Dander, Ipach, Schuhm. Büttner, Wirthin. Dander, Schulz, Parschau, Glas, Preuß, Hüge, Generlich, Hübner, Wittrin, Steinke, Rogge, Balzereit, Bosch, Marschall, Neumann, Wittwen.

30. 30a E: Postschaffner Otto Gagewski, Lange Reihe 9 — V: Tischl. Dudzus in Nr. 29. — Schwarz, Factor. Petrus, Mikies, Schneider. Schweizing, Diemke, Reich, Schuhm. Bach, Kutsch. Weiß, Höker. Jorschkat, Dienstmann. Rudorf, Maur. Paul, Schmied. Barschuhn, Neumann, Tapez. Jordens, Töpferfr. Brosowius, Dawidcit, Arends, Ewert, Wwn.

30b Kaufm. Rohr E. — Bajohr, Feuerwehrmann a. D. Radtke, Kaufmann, Holzke, Neumann, Grohnert, Ringelbach, Wwen.

31 Partic. Sauerbaum (Frau) E. — Dutz, Eisenb.-Stat.-Einnehm. a. D. Krüger, Ober-Postsecr. Arendt, Kielmann, Buchhalter. Riebensahm, Factor.

31a E: wie vor. — Grünfeld, Maler. Johannes, Sattler. Grigsdies, Kugge, Factore. Gudschuhn, Rapöhn, Zaleika, Wittwen.

32 E: Frl. Emma Glatz, Vorderroßg. 19. V: Schuhm. Möck, Sackheimer Mittelstraße 34. — Petrikat, Buchhändler. Pantstadt, Schneider. Danzer, Gerber, Schuhmacher. Trepple, Schuhmmstr. Engel, Wwe.

33 Zaun zu Sackheim 61.

34 Zaun zu Sackheim 60.

35 E: Bäckermstr. Meißner, Sackheim 57. — Melchin, Musik. Kuchanowski, Klink, Krohm, Wwen.

36 Schmiedemstr. Rudloff E. — G. Neumann, Matthes, Wieske, Schriftf. Witt, Zahlmstr.-Aspir. Neumann, Werkmstr Witt, Inval. Liedtke, Control. Rohrmoser, Kaufmann.

— Arresthausplatz. —

— Militär-Fiscus, Altes Arresthaus. —

— Litthauer Schulstraße. —

37 E: Maurermstr.-Wwe. Schmidt, Oberlaak 11. V: Ger.-Secr. Dreyer, Sackh. Mittelstr. 28. — Heinrich, Betr.-Secr. Käse, Braune, Rentiers. Bahr, Kaufm. Rhody, Rentenbank-Secr. Petschies, Taubst.-Lehrer. Wiechert, Photograph. Neumann, Näherin. Wittke, Wwe.

37a E: wie vor. — Deutsch, Postsecretär. Matzick, Schuhm. Lucht, Kaufm. Kellmereit, Tischler. Lieber, Rentier. Grau, Lehrer. Suter, Böttcher-Wwe.

38 Eisenb.-Betr.-Secr. Gust. Heinrich E. — Gladau, v. Schablonowsky, Kaufl. Mallunat, Restaurat. Schablonowski, Reisender. Diemke, Schutzmann. Marquardt, Schlosser. Worgall, Tischlermeister. Strauß, Factor. Kleefeld, Geschäftsdiener. Brück. Corrector. Bowge, Schuhmmstr. Wischnewski, Gerichtsdiener. Perkuhn, Maurerpolier. Lossau, Schneidermstr. Kusch, Stellm. Hennig, Wirthin. Kutzer, Zieger, Danziger, Heinz, Möhring, Wwen.

39 E: Maurer Andörsch, Haberbg. Neue Gasse 28. — Klatt, Klempner. Weigel, Tapez. Lucas, Händler. Bähr, Gärtn. Mallunat, Broschat, Invaliden. Milk, Salewski, Mildt, Lukas, Dank, Samaritter, Wwen.

40 Frau Kuckuck E. — Sackreiter, Kelln. Balzereit, Wäscherin. Kantowski, Bautz, Nieswand, Wwen.

41 E: Rentier Rich. Buchholz, Kalthof Straße 30. — Böhnke, Tischlermstr. Mischke, Maur. Kruck, Schuhm. Blatz, Dill, Höker. Grabowski, Tischl. Dittmann, Maschinistenfr. Schulz, Glaser, Wittwen.

42 Schankwirth Radschun E. — Gallinat, Factor. Eisenhardt, Commis. Kuchler, 2 Wittwen.

43. 44 (u. Mittelstraße 27) Zimmermeister Rogall E. — Prof. Dr. Schmitz. Heß, Kistenfabrik.

45 E: Techniker O. Christeleit, Grolmannstraße 5. — Stanehl, Musiker. Warlies, Klempner. Pauli, Pantoffelm. Pannwitz, Maur. Albruschat, Wirthin. Schulz, Gringel, Bartsch, Steppke, Kegenbein, Hinz, Wittwen.

46 Kaufm. Wilhelm Sczesny E. — Spangehl, Schuhm. Keschke, Kutscher. Malletzki, Maurer. Petrusch, Vorkäufer. Volkmann, Kerndorf, Sohn, Wwen.

47 E: Fleischer Rehse, Löbn. Langgasse 4. V: Arb.-Frau Krause. — Lutkat, Fact. Hilpert, Schneider. Herrmann, Feuerwehrmann. Wiechert, Wwe.

47a E: Zimmermstr. Lauser, Schönstr. 1.

48 E: Röhrmstr.-Wwe. Romahn, Krugstraße 2. V: Arb. Horn. — Wangnick, Händl. Schwill, Wirthin. Fischer, Zielasko, Armonies, Liebig, Weißon, Gelhaar, Wwen.

49 Schriftsetz. Jessat E. — Knopka, Zimmerleute. Schaak, Factor. Ortmann, Fleischer. Liebe, Schneider. Kreutz, Kutscher. Hinz, Brettschneider. Liebe, Kutwa, Tischler. Frank, Arb.-Frau. Nitsch, Krankenwärterin. Pisack, Rhese, Meyer, Groneberg, Gronwald, Bähr, Bergmann, Dankert, Schulkowski, Wittwen.

50 E: Wwe. Zilian, Yorkstr. 84. — Petereit, Maurer. Auschwitz, Arzt. Rachstein, Pakull, Rehländer, Siebert, Hermenau, Wwen.

51 Städt. Eigenthum. — Knaben-Volksschule. — Salowski, Schuldiener.

52. 53 Hoflieferant Ed. Fischer E. — Kolw,

Rentière. Lubowski, Redact. Hübner, Schankwirth. Teucke, Secr.-Wittwe. Stettin, Frl.

54 Particulier-Wwe. Laskowski E. — W. Klahr, Buchhändl. J. Hardt, Rector a. D. Dunker, Ob.-Telegr.-Ass. a. D. Büttner, Kantor und Hauptlehrer a. D. Klatt, Höker. Hennig, Wirthin. Tolkmitt, Schneidemüll. Reich, Tischl. Berdau, Zimmermstr.-Wwe. Sanio, Wermuth, Wittwen

54a E: wie vor. — Barth, Major a. D. Bock, Rentier. Naß, Schutzm.-Wachmeister. Rachstein, Partic Dahms, Masch.-Schloss. Winter, Kaufmann. Rupsch, Lehrer. Arndt, Tischl. Hollstein, Schwermer, Mattern, Wwen.

54b E: wie vor. — Michalowski, Zimmermeister. Rieck, Kaufmann. David, Lehrer emer. Conrad, Postschaffner a. D. Biermann, Buchdr. Lippig, Prov.-Beamt. Bankowski, Tiedtke, Wittwen.

— Kolwstraße. —

55 E: Zimmermstr. Kolw, Sackh. Mittelstraße 12. — Espe, Secr. Kolw, Prokurist. Keyler, Geschäftsführ. Stettin, Frl. Eichler, Wwe.

55a E: wie vor. — Lantschat, Lehrer. Giswius, Bür.-Assist. Woywod, Buchhalter.

56, 57 E: Städt. Eigenth. V: Kfm. Eggert, Mitteltragh. 11.

58, 59 E: wie vor.

59a Hof zu 56, 57, Zimmerpl E: Consul Gädeke, Magisterstr. 29. V: Schutzm. Zukowski, Kolwstr. 1.

60 Partic.-Wwe. Trunz E. — Belasus, Tischler. Roweck, Steueraufseh. a. D. Mielke, Bez.-Feldwebel. Dahsel, Lehr. a. D. Lötzmann, Schriftconzipient Karbaum, Schmied. Liedtke, Kutscher. Plüschke, Skott, Zimmerl. Wogenstein, Schneidemüller. Freitag, Stein, Kutscher. Trunz. Partic.-Wwe. Adomeit. Factor. Juna, Vicefeldwebel. Krause, Gerwien, Wichert, Wwen.

— Sackh. Gartenstraße. —

61 Holzgarten. E: Pianofortefabrik. Gebauhr, Königstr. 68/69.

62 E: Töpfermeister Louis Groß. V: Schutzmann Zukowski, Kolwstr. 1. — Neumann, Zimmerm. Lau, Factor. Böhnke, Maurer, Bludau, Kutscher. Kaselowski, Schloss. Laurus, Neumann, Lau, Grinda, Werschun, Neumann, Brosch, Wwen.

62a Archiv-Assistent Wittich E. — Stamm. Kaufmann. Binder, Schlossermeister. Engelbrecht, ehemaliger Privatlehrer. Pohse. Conditor. Treppenfeld, Handlungsgeh. Kollner, Commis. Komornitzki, Landw. Mekitt, Becker, Arbeiter. Binder, Wirthin. Böge, Pirdzun, Gnaß, Wwen.

62b Holzgarten. E: Pianofortefabrikant Gebauhr, Königstr. 68/69.

62c E: Gärtner Rauvach. — Gärtnerei.

63 E: Pianofortefabrikant Gebauhr, Königstraße 68/69. V: Buchhalter Reinhardt in Nr. 12. — Kirchmann, Schuhmacher. Hellwig, Drechsler. Breitgam, Schneiderin. Grewel, Pahlke, Fischer, Bahr, Blechert, Wwen.

64 (und Waisenhausplatz 7. 8) Städtisches Waisenhaus. V: Stadtsecr. Zucker, Lbn. Kirchenplatz 11. — Freudenhammer, Oberlehrer. Reuter, Tischlermstr. Prätorius, Stolle, Frl. Freudenhammer, Gutsbesitzer-Wwe.

65 Zimmermstr.-Wwe. Danzer E. — Kaschub, Kutscher. Führer, Maler. Führer, Wittwe.

66, 67 Waisenhaus-Vorwerk. V: Waisenh.-Direct. Rohde. Waisenhausplatz 2. — Nehrlich, Broschinski, Fuhrhalter.

68 E: Kaufm. Georg Friedr. Lemke, Knyphöfische Hofgasse 1. — Heinrich, Bartsch, Wittwen.

69 E: wie vor. — Kühn, Fleischer, Hoppensack, Schmied. Schulz, Sämann, Koch, Schulz, Wwen.

70 Johannesstift. — Strasdas, Hausvater. John, Frl. John, Wärterin.

71, 72 Baustellen der Fortification.

73 Frischgesell'sche Erben E. V: Schankwirth Frischgesell. — Frischgesell, Instrumentenmacher. Embacher, Factor. Fleischer, Former. Zimmermann, Plätterin. Hochfeld, Wwe.

74 E: Königsb. Kalk- und Mörtelwerke G. m. b. H.

75 Freier Platz, der Zimmermeister-Wwe. Danzer.

— Lithauer Wallstraße. —

## Sackheimer Kirchenstraße.

— Bärenstraße. —

1 E: Malermstr. Reimann, Ziegelstr. 15. — Stadion, Dr. med. Mann, Oberlandesgerichts-Botenmeister. Recklies, Bäcker. Neumann, Schuhm. Warschat, Lehrer. v. Quednau, Fräul. Liedtke, Rend.-Wwe. Johst, Gutsbes.-Wwe. Powalka, Fischer, Wwen.

2 E: wie vor. — Mischke, Geschäftsführ. Sawadda, Mag.-Bureauassist. Konitzer, Kaufm. Ziehe, Referend. Riehle, 2 Frl. Barbié, Bogaschewski, Fräuls. Reuß, Rentiere. Bogaschewski, Kauf.-Wwe. Brettschneider, Gutsbes.-Wwe. Ziehe, Sanitätsr.-Wwe. Hübner, Pfarr.-Wwe.

3 Bäckermstr. Matißeck E. — Fabricius, Postverw. Pörschke, Kellner. v. Parthein, Frl. Rehländer, Wwe.

3a Bauunternehmer Weiß E. — Lau, Prawitt, Tischler. Buchniewicz, Ludat, Kaufleute. Tarrach, Reisender. Großmann, Festungsbauwart. Claaßen, Erp.-Geh. Meran, Pawlowski, Frl. Krumm, Kubath, Wwen.

3b Partic. Schmidt E. — Moyki, Kaufm. Alexander, Sterbek.-Collect. Schmidt,

Uhrmach. Kretschmann, Reisend. Struensee, Fleischer. Groß, Schneidermeister. Danziger, Rector. Preuß, Kaufmann. Elscholz, Commis. Krotel, Frl. Kuck, Rentiere. Baltrusch, Söllner, Kretschmann, Wwen

4 E: Böttchermstr. Gust. Lessing, Friedmannstraße. 41. — Teschner, Rentier. Wiedenhagen, Kaufm. Krack, Schutzm. Rößlau, Comptoir. Pätsch, Bez.-Feldw. Kutz, Inval. Schwarz, Consist.-Kanzl. Jablonska, Milit.-Anw. Pläp, Tischlermstr. Rehs, Lehrerin. Karioth, Frl. Wessolowski, Kleinfeldt, Reh, Gotzmann, Wwe.

5 Kaufm. Adolph Nickel E. — Kretschmer, Reg.-Secr. Nickel, Altsitzer. Taureck, Höler. Böhm, Kutscher. Fischer, Tapez. Preuß, Schuhm. Driest, Hutm. Andrae, Buchhalter. Cruse, Gen.-Landsch.-Diät. Frohnert, Jany, Frl. Larz, Secr.-Wwe. Schlachter, Näherin. Ramm, Schmidt, Wwen.

5a Drechslermstr. Dühring E. — Gossing, Fleleit, Tischl. Wölk, Schmied. Schwarz, Buchbinder. Kahlau, Anstreicher. Hinz, Stereotypeur. Glogau, Factor. Preuß, Färber. Karwatzki, Kiebies, Wwen.

5b Klempnermeister-Wwe. Kablitz E. — Riemann, Procurist. Strey, Vorschullehr. Gumbold, Schneiderin. Knopp, Maurermstr.-Wwe. Schupp, Wwe.

6 Partic. F. Seeck E. — Geh. Justizrath Schimmelpfennig, Tribunalsrath. Häbler, Generallandschaftsr.-Wittwe. Hoyer, 2 Frl. Schütze, Wwe. — Postamt II.

7 E: Rentier Johann Roszcik, Yorkstr. 44. — Scharfenort, Schuhm. Schiel, Liedtke, Schneider. Pahmler, Pehlke, Unterspann.

8 E: Sackh. Kirchengemeinde. — Klebs, Referendar. Gosch, Kaufm. Hellwig, Schütz, Lehrer. Kantel, Musiker. Romanowski, Steuerheber-Wwe. Manske, Schneider. Dittmar, Frl. Dombrowski, Schneiderin. Riesendahl, Fohlmeister, Lessing, Stephani, Wwen.

9 E: Töpfermstr. Teprowski in Nr. 10. — Witt, Klempner. Wittke, pens. Lehr. Nitsch, Schneidermstr Koch, Commis. Wölk, 2 Frl. Eichmann, Fräul. Hesse, Buttler, Näherinnen. Leitner, Schneiderin.

10 Töpfermstr. Teprowski E. — Wagner, Factor. Pulter, Schuhmmstr. Skories, Arb. Eggert, Mattekuhn, Göbel, Wwen.

11 Waagenfabrikt. Herrmann E. — Schumann, Musiklehr. Herrmann, Commis. Schultz, Waagenfabrikant. Herrmann, 2 Frl. Schwenthner, Wwe.

12 Frl. A. Toussaint E. — Kleinfeld, v. Eichler, Frl. Krause, Schellat, Taube, Wwen.

13 E: Particul.-Frau Jordahn, Wilhelmstraße 12. Gisevius, Revisor. Kolberg, Rabkowski, Wwen.

14 v. Zeiguth-Stanislawskisches (römisch-kath.) Stift. — Fordack, Frl., Lehrerin. 12 Stiftsd. Hempel, Wwe.

— Landhofmeisterstraße. —

15 Wwe. Bertha Samland geb. Eggert E. — Schliffke, Ober-Land.-Ger.-Secr. Schliffke, Wwe.

16 Sackheimer Kirche.

17–20 Eigenth. d. Sackh. Kirchengemeinde. V: Landsch.-Secr. Freytag in Nr. 20.

17 Kaszmekat, Glöckner. Ligneth, Kirchh.-Insp. Akant, Schneider. Lindemann, Commis. Andree, Musiklehrerin. Povozina, Näherin. Helfrich, Fräul. Brock, Diaconissin. Ellendt, Pulter, Lewrick, Terkowsky Pfeiffer, Wwen.

17a Fröhlich, Bur.-Assist. Fischer, Näherin.

18 Kahle, Pfarr. Schmidt, Wwe. Krah, Fräulein.

19 Claaßen, Commis. Laukin, Pölk, Frl. Lux, Schulvorsteherin. Geisler, Wwe.

20 Freytag, Landsch.-Secretär. Akant, Frl. Ziffer, Schneiderin. Canning, Zigran, Wwen.

21 Fräul. Alter E. — Willuzki, Geldverwalter. Krüger, Rentière. Böhme, Korsch, Schiffke, Klein, Halb, Wwen.

22 Wwe. Stobbe E. — Kussin, Kohnert, Schuhm. Kühn, Nagelschmiedemeister. Johann, Fact. Duwner, Tischlermstr. Kohnert, unverehel. Harder, Tanzlehrerin. Faust, Schneiderin. Frizlaff, Rend.-Frau. Herbst, Bergmann, Seeck, Wittwen.

23 Fabrikant Brucker E. — Tornsdorf, Schriftsetzer. Brenke, Reisend. Behrendt, Postsecr. Tornsdorf, Holstein, Wwen.

24 Schlossermstr. Grodde E. — Gindler, Pomm, Schuhm. Baumdicker, Maurer. Stöpke, Adomeit, Geng, Fact. Nitschmann, Registr. Kühn, Böttchermstr. Bollien, Commissionär. Liedtke, Apoth. Zipper, Schmied. Köhler, Monteur. Schwarz, Maler. Jonske, Oberpostassist. Liedtke, Neumann, Sattl. Müller, Klempnermstr.-Frau. Drewello, Bert, Radtke, Tellin, Wegner. Berneck, Kallweit, v. Borwizotowski, Predat, Wwn.

24a E: wie vor. — Schultz, Postsecretär. Konitzer, Eisenb.-Betr.-Secr. Vorsatz, Kanzlist. Krispien, pens. Wäger. v. Lojewski, Oestrich, Frl. Eckert, Rentiere. Jürgens, Kfm.-Wwe. Seibt, Sensfuß, v. Waldheim, Carsjens, Wwen.

25 Kaufm. Wohlfahrt E. — Schawaller, Assist. b. d. Landschafts-Darlehnskasse. Herholz, Assec.-Beamter. Benkmann, Schutzm. Schmidt, Gerichts-Assessor. Wasserberg, Bote. H. Schmidt, Lehrerin. Schmidt, Postmeister-Wwe. Herforth, Brüggemann, Wwen.

— Ziegelstraße. —

## Sackheimer Kurze Gasse.

— Sackheim. —

1 E: Schlosser Schlömp, Sackh. 121. — Karroß, Feilenhauer. Ellendt, emer.

Lehrer. Raporra, Schuhm. Zimmermann, Bremser a. D. Praydorowski, Schmied. Sziburies, Tischler. Kaap, Postbote. Geschefski, Maler. Rähse, Factor. Forchheim, Grician, Steppke, Schneidereit, Leber, Wwen.

**Sackheimer Mittelstraße.**

— Sackheim. —

1 E: Frl. Koschinsky, Lobeckstr. 23. — Paul, Kutscher. Bartsch, Milchhändl. Gaudzun, Mulack, Schulz, Tischler. Gaser, Alm, Hoyer, Wwen.

1a E: wie vor. — Mulack, Friedrich, Tischlermstr. Kuberka, Schneidemüller. Zäh, Aufseh. Koch, Michaelis, Fact.

2 E: wie vor. — Brockmann, Tischler. Lange, Fleisch. Bohm, Maur. Gohlke, Harder, Barschnick, Wwen.

2a E: wie vor. — Klebs, Tischler. Witte, Musiker. Kaschub, Kutscher. Becker, Maurer. Guß, Frl. Godigkeit, unverehel. Spieß, Scheffler, Beckmann, Bennert, Gruhn, Bergau, Mack, Wwn.

3 E: Bauuntern. Franz Kaßlowski. — Dormin, Tischlermstr. Pätsch, Schiefke, Tischler. Schiemann, Maurer. Wischlewski, Stellm. H. Weitkuhn jun., Böttchermeister. Miethner, Stramm, Wittwen.

4 E: Weinhändl. Czygan, Münchenhofstraße 12. — Heske, Schneider. Kell, Thalau, Kettler, Grudzinski, Kohtzer, Neumann, Röhring, Schwarz, Factore. Birbahn, Portier. Paskarbeit, Tischl. Kretschmann, Maler. Horn, Blank, Schuhm. Kommick, Barbier. Lange, Bierverleg. Fay, Tischler. Josupeit, Kutscher. Reinhold, Heizer. Hoffmann, Maschinist. Gronwald, Saager, Neumann, Birkhahn, Leopold, Hübner, Kulks, Neumann, Völk, Groß, Plenzner, Wittwen.

— Sackheimer Gartenstraße. —

5 Zimmerm. Rich. Knauf E. — Täp, Schmied. Krause, Müller. Ruckpaul, Claas, Groß, Tischler. Prahl, Schuhm. Pohl, Buchb. Langhals, Fact. Rubel, Müller, Preuß, Anscheit, Plewe, Krause, Schlingelhof, Moldehnke, Lindenblatt, Fischer, Wwen.

6. 7 E: wie vor. — Mintel, Kutscher. Warstat, Factor. Wölk, Bäckermeister-Frau. Bewer, Schuhmacher. Ewert, Schuhmachermeister. Borowski, Allebracht, Kroll, Maßmann, Wwen.

8 Schlossermstr. Rud. Link E. — Thiergarth, Schuhmachermstr. Baß, Postschaffner. Kähler, Kassirer. Freimis, Immer, Factore. Teike, Monteur. Ehnimb, Mechaniker. Franz, Gärtner. Clemens, Böttcher. Werner, Seddig, Zimmerleute. Woiczikowski, Scheide, Schuhm. Tichelmann, Kutsch. Böhm, Maler. Markuse, ehemal. Kämmerer. Reich, Neumann, Wwen.

8a E: Kaufm. Heinr. Eggert, Lindenstraße 24/25. — Sedanstraße.

9 E: Bauunternehmer Herm. Dautert, Nachtigallensteig 21a.

10 E: Partic. Rud. Krücken, Herbartstraße 9a. — Reimer, Former. Worgall, Briefträger. Schlick, Schwan, Stichler, Schuhmach. Leppert, Liebe, Schmiede. Kirschnick, Dellin, Benduhn, Tischler. Schilling, Factor. Passenheim, Dienstm. Jung, Blaß, Morr, Kleinfeld, Fischer, Wwen.

10a E: Partic. Rud. Krücken, Herbartstraße 9a. — Pligge, Sattl. Mattern, Briefträger. Orczykowski, Zimmerm. Schiemann, Tischl. Augustin, Schuzmann. Kirchstein, Bäcker. Westphal, Sattler. Frank, Maler. Kuberius, Schuhmachermeister. Wittke, Minuth, Fact. Bornkam, Gerlach, Hellwig, Gerhardt, Kraft, Wwen.

11 E: Zimmermeister Kolw in Nr. 12. — Lockau, 2 Fact. Brosch, Drey, Meiz, Reimer, Buchhorn, Schulz, Factore. Reimer, Former. Bländinger, Lohndiener. Hennig, Hackelberg, Wwen.

12 Zimmermstr Kolw, E. — Mey, Bur.-Assistent. Reining, Chirurg. Preuß, Aufwärterin. Lumma, Kuzy, Fräul. Bark, Hennig, Wwen.

— Kolwstraße. —

13 E: wie vor. — Ziehlke, Rent. Hohler, Techniker. Lindtner, Ger.-Kanzlist. Sengstock, Lehrer. Rosbach, Fräulein, Hennig, Wwe.

14 E: wie vor. — Warweitzke, Prov.-Secr. Weber, pens. Kastellan. Becker, Bur.-Assist. Rackow, Steuer-Rendant a. D. Bender, Bur.-Diätar. Jerosch, Lieut.-Wwe. Heermann, Wwe.

15 Schneidermeister H. Bogdahn E. — Blank, pens. Gendarm. Ringermuth, Schneider. Kohn, Kutscher. König, Drechslermeister. Krause, Fuhrhalter. Barkowski, Zahlmeister.-Asp. Rosenbüchler, Näherin. Jeglinski, Fräul. Schmidtke, Böhm, Wwen.

15a E: wie vor. — Erdmann, Knoblauch, Lehrer. Erdtmann, Schornsteinfegermeister. Riemann, Tischl. Salomon; Geschäftsführ. Petrusch, Schuhmach. Block, Dannowitz, Schuhl. Broschat, Maurer. Schwitzkowski, Händler. Hasler, Wwe.

15 b. c. d E: Hofgärtn. E. Fischer.

16 E: Schlossermstr. Wilh. Grodde, Sackheimer Kirchenstraße 24. — Prengel, Schlosser. Böhm, Schuhm. Reuter, Fact. Blaasch, Schuzm. a. D. Kaap, Steuererheb. Birth, Partic. Nitsch, Tischl. Bruschkewitz, Maler. Ewert, Kutscher. Herward, Bur.-Diät.

17 E: Frl. Math. Kröcker, Königstr. 53. — Balzer, Bomblatis, Postschaffn. Conrad, Siebert, Fact. Ogoreck, Fleischer. Kammer. Kaufm. Busch, Todtenhaupt, Stellmacher. Glock, Monteur. Witt,

Wollwäger. Stadie, Hefefabrikant. Huhn, Oppel, Tischler. Hoffmann, Lackierer. Karrasch, Maur. Rapönns, Kutsch. Meißner, Plaumann, Wwen.

18 E: Franz, Biermann, Hinterroßgarten 34. — Biermann, Moyens, Lehrer. Lange, Bauunternehmer. Scheffler, Schmiedemstr. Reinhardt, Postsecret. a. D. Pommerenke, Frl. Kaufmann, Möwing, Lehrerinnen. Bressem, Wwe.

19. 20 Städt. Eigenth. — Mädchen-Volksschule. — Geschefski, Schuldiener.

21 Lederzurichter Klemm E. — G. Weitkuhn sen., Böttchermstr. Leschewski, Tischler. Zobjeck, Kutscher. Plew, Frl. Pieper, Wwe.

22 (u. Hinterstr. 48) E: Firma Weißbrem & Förstnow. — Michalowski, Wölm, Schlosser. Fischer, Masseur. Pachert, Mechaniker. Paraknies, Rademacher, Maurer. Sagitzki, Schuhm. Timm, Hoboist. Thorun, Waldhauer, Dommick, Kutscher. Freiheit, Fact. Dahlhof, Maler. Sahm, Tischl. Bartsch, Fleisch. Preuß, Bäckermstr. Reimer, Invalide. Posner, Liedtkemann, Zimmerleute.

23 E: wie vor. — Frenzel, Themm, Liedtke, Dahlmann, Kutscher. Stöhr, emer. Lehrer. Plumhof, Maur. Lickfett, Schreiber. Borchert, Markewitz, Schuhmacher. Neumann, Fleischer. Rakofski, Wittwe.

24 E: Schankw.-Wwe. Packroß, Sackh. Hinterstraße 60. — Korneffel, Schankw. Armborst, Kaufmann. Ziedorn, Factor. Kulisch, Kreutz, Kuball, Kunig, Wwen.

25 E: Fleischermeister Gottfr. Krause in Nr. 26. — Regewski, Schlosser. Neumann, Schuhmach. Krauskopf, Factor. Rinder, Kutscher. Kaminski, Noths, Tischler. Stein, Kürschnermstr. Meyhöfer, unverehel. Paltinat, Bendrin, Wittwen.

26 Fleischermstr. Gottl. Krause E. — Horch, Schuhm. Simath, Kutscher. Saake, Teichert, Zimmerl. Nieswand, Berger, Fact. Hoffmann, Reisender. Dauter, Sattlermstr. Schakeit, Tischlermeister. Lilienthal, Walkowitz, Schuttpelz, Tischler. Manneck, Frl. Lau, Waschfrau. Bardtke, 2 Wwen. Schwakowski, Schink, Wittwen.

27 E: Zimmermstr. Rogall, Sackh. Hinterstraße 43/44. — Schenk, Tormanski, Schneidermstr. Opitz, Altsitz. Priemel, Grodde, Patommel, Maurer. Schmock, Former. Holz, Tischler. Rock, Wiederneit, Schmiede. Matull, Portr.-Maler. Behrendt, Bote. Galland, Kossak, Sziede, Schneider. Schulz, Spieß, Schuhmmstr. Hamann, Feuerwehrm. Wölke, Fact. Timmler, Wwe.

27a E: wie vor. — Schulz, Schuhmmstr. Trogisch, Vergolder. Kräge, Höker. Schwarz, Factor. Wienskowski, Hegemeister a. D. Marann, Kanzlist. Wiederneit, Schneid. Schwingboth, Theaterdiener. Balzer, Telegr.-Arb. Rieck, Heizer. Augustin, Schutzmann. Urbath, Kuhna, Glaser, Wwen.

28 E: Wittwe Erndt, Unterhaberberg 26. — Dogge, Kaufm. Wiskant, Godau, Partic. Tempel, Polizeisecr. Kleying, Sonnabend, Fräul. Bartolain, Rend.-Wittwe.

28a E: Wwe. Schmidt, Oberlaak 11. V: Ger.-Secr. Dreyer. — Geffroy, Czygan, Oberlehrer. Farrensteiner, Hauptamts-Assist. Weiß, Ger.-Kassier. Arndt, Eisenbahn-Betr.-Secr. Peyold, Eisenb.-Assist. Paulini, Frl.
— Lithauer Schulstraße. —

29. 30. 31. 32 E: Meiereibes. Bodien. — Freudenreich, Commis.

33 E: Kürschnermstr. H. Hoffmann, Brodbänkenstraße 6. — Brauskies, Tischlermeister. Nordwig, Frl. Klinger, Näherin. Goldbach, Wwe.

34 E: Bäckermstr.-Wwe. Wolgien, Hintere Vorstadt 65. — Möck, Schuhm. May, Fact.-Frau. Kirschläger, Wwe.

35 Hofraum zu Sackheim 41.

36 E: Tuchpresser, Gerdell. Sackheim 40. Kollecker, Arbeiterin. Bissen, Näherin.

37 E: Weinhändler Czygan, Münchenhofstraße 12. V: Kiewnick, Kürschn. — Endron, Schuhmachermstr. Wohlgemuth, Factor. Rüdiger, Zimmerm. Heiland, Töpfer. Schulz, Perkuhn, Schirrmacher, Müntel, Schleich, Trakowski, Wwen.

38 E: Kaufm.-Wwe. Spießhöfer, Sackh. Hinterstr. 52/53. V: Schutzmann Geschewski in Nr. 46. — Förster, Schuhmacher. Hirsch, Drechsler. Harmgart, Kutsch. Allzeit, Maler. Schenk, Behring, Wittwen.

39 Partic. Friedr. Krieger E. — Lange, Kaufm. Beutler, Kerinnes, Feuerwehrleute. Möck, Schneid. Schulz, Schuhmacher. Hart, ehem. Apoth. Felchner, Factor. Döring, Müller. Behrendt, Schmied. Witt, Schuhmach. Wakulat, Zimmerm. Goldack. Krankenw. Bernau, Maler. Syppli, Schließer. Will, Fact. Becker, Aufwärterin Klein, Insp.-Frau. Alberti, Schneiderin. Günther, Baumann, Ritter, Wwen.

40 E: Färbermeister Haller, Unterhaberberg 92. V: Kaufm. Klein, Sackh. 36. — Lehmann, Kfm. Lange, Faßkellner. Willnath, Ger.-Diener. Kopp, Spiera, Maurer. Voß, Fact. Friedrich, Schreib. Neumann, Zimmerm. Krissin, Wwe.

41 Kegelhaus zu Sackheim 35. E: Restaurateur Jul. Behrendt, Sackheim 35. — Fromm, Maurer. Grube, Bür.-Vorst. Neuber, Töpfer. Ewert, Grunwald, Schneider. Augurski, Schuhm. Strangalies, Findeklen, Tischler. Koppenhagen, Zimmerm. Kadichun, Kutscher. Armgart, Factor. Wiede, Wollenschläger, Krause, Schulz, Wwen.

42 E: Particulier Engel, Sackh. 34. — Tornau, Oberkellu. Ball, Nelson, Tischl.

Borchert, Maur. Seifert, Zimmerm. Wagner, Fleischer. Stange, Fact. Lemke, Laternenanz. Schmidt, Reimann, Frl. Kleinfeld, Krause, Kehlau, Teschner, Sande, Wwen.

43 Partic. Krohnert E. — Link, Dienstm. Schönfeld, Factor. Leue, Händler. Trampenau, Schuhmacher. Revert, Schriftsetzer. Piek, Uhrmacher. Eisenblätter, Fact. Trosiner, Altsitzer. Rehländer, Klempner. Lozkat, Schneider. Sauer, Acquisiteur. Appel, Liebisch, Krokowski, Wwen.

44 E: Kaufm. Behrendt, Sackheim 32. — Neubau.

45 E: Zimmermstr. Kolw in Nr. 12. — Tharann, Buchhalt. Bendziula, Schulvorsteher. Hempel, Intend.-Secretair. Schröder, Wwe.

46 E: Bäckermstr. Schmacka, Steind. 157. — Winkelmann, Bäckermstr. Alshut, ehem. Comm. Wiechert, Kfm. Preuß, Piek, Schuzlente. Sawapki, Metalldreher. Polley, Monteur. Reimann, Kanzl. a. D. Kolberg. Schlosser. Klatt, Schneid. Heinrich, Schneiderin. Döbler, Hennig, Wwen.

47 Zaun zu Sackheim 28.

48 E: Kaufm.-Wwe. Kiesler, Wasserg. 36. V: Wwe. Mix. — Plorin, Schneider. Paulokat, Ferner, Fact. Rieck, Schuhm. Meselowski, Kutscher. Heymann, pens. Postbote. Günther, Fräul. Meisterknecht, Rehse, Wwen.

49 E: Sattlermstr. Fischer, Vorderroßg. 28. V: Frau Klein. — Franz, Maler. Allenstein, Schmied. Kohn, Fact. Weiß, Zimmerm. Strizel, Färber, Grisin, Hübner, Oberstadt, Bardtke, Wwen.

50 E: Bäckermstr.-Wwe. Wolgien, Hint. Vorstadt 65. — Hofraum zu Sackh. 25.

51 Gastwirth Herm. Fischer E. — Tichelmann, Fact. Neubacher, Schankwirth. Gartmann, Maur. Marklein, Möbelpacker. Böhm, Steindr. Sonnenberg, Maschinistenfrau Kurrat, Radisch, Wwn.

52 E: Vorarbeiter Heinr. Krause, Sackheim 101. — Isermenger, Tischl. Bludau, Töpf. Schwarz, Schmidtke, Schuhmacher. Albrecht, Zimmerm. Rubach, Glasermstr. Behring, Werkführ. Stilendat, Fleischer. Frank, Fact. Bludau, Neumann, Herhols. Neppert, Wwen.

52a E: wie vor. — Neubau.

53. 54 E: Kaufm. Diering, Sackheim 22. — Speicher u. Stall zu Sackheim 22.

55 E: Fleischermstr. Clemens, Sackh. 21. Stall zu Sackheim 21.

56 E: Kaufm. Elfert, Sackh. 20. — Zaun zu Sackheim 20.

57 E: Bäckermstr. Brama, Sackheim 19. — Zaun zu Sackheim 19.

58 E: Waagenfabrikant C. A. Herrmann, Sackh. Kirchenstr. 11. — Görke, Zimmerm. Müller, Zilkenat, Wwen.

59. 60 E: Kfm. Wackernagel, Sackh. 16/17. — Speicher zu Sackheim 16/17.

61 E: Fleischermstr. Fabian, Sackh. 15. — Behrendt, Fleischermstr. Groß, Tischlermeister.

62 E: Partic. Otto Neumann, Yorkstr. 35. — Schönwald, Maur. Laws, Zimmermann. Sabottka, Maler. Görke, Tischl. Biermann, Romey, Schlosser, Wwen.

— Sackheim. —

### Sackheimer Neue Gasse.

— Sackheim. —

1 Ger.-Secr.-Wwe. Erdinger'sche Erben E. — Vogel, Kupferschmied. Schimmelpfennig, Riemer. Petukat, Töpfermstr. Brettschneider, Apoth. Szengel, Schmied. Grewel, Frl. Kittlitz, Portukat, Kutschinski, Wwen.

1a E: wie vor.

1b E: wie vor.

2 E: Frl. Ullrich, Gr. Kröcken. — Friedrich, Schuhm. Müller, Zimmermann. Thau, Näherin. Benzke, Schmidt, Weiß, Wittwen.

3 Zimmergesell.-Wwe. Radtke E. — Bärwald, Maur. Zimmermann, Schneid. Jäger, Musiklehrer. Müntel, Töpfer. Sonnabend, Störmer, Tischl. Schwarz, Gronenberg, Frl. Esbeer, Schneiderin. Welz, Schwarz, Gronenberg, Bethke, Johsner, Ott, Wwen.

4 E: Bäckermstr. Sierke, Sackheim 73. — Plocki, Stadt-Hauptl.-Buchhalt. Buchholz, Kaufm. Hoffmann, Schutzmann. Billius, Zimmermann, Wwen.

5 E: Fabrik. Fr. Möhring, Königstr. 60b. — Mattke, Commis. Wenzel, Werkführer. Westphal, Wwe.

6 Productenhändl. Fr. Pohlmann E. — Rehse, Tischler. Gunschke, Betr.-Secr. Gaßner, Trostmann, Frl. Pappenroth, Ludeneit, Böttcher, Wwen.

7 Speichergebäude zu Nr. 6.

8 E: Rentier Gelz, Rhesastraße 11. V: Schlossermstr. Witt. — Juppin, Aufseher. Metz, Factor. Tietz, Maurer. Röder, Wallmeister a. D. Werner, Frl. Kelbassa. Simiot, Wwen.

— Sackh. Kirchenstraße. —

### Sackheimer Tränkgasse.

— Katholische Kirchenstraße. —

1 E: Maurermstr. Szittnick, Kath. Kirchenstraße 10. — Lagerraum u. Garten.

2 E: Kaufm. Emil Arth. Engel, Kath. Kirchenstraße 3. — Urban, Erdmann, Augstein, Ziegahn, Kutsch. Riewning, Factor. Gronwald, Frl. Dulz, Ww.

3 E: wie vor. — Holz- u. Kohlenhandl. der F. E. H. Engel.

— Pregelufer. —

### Vor dem Sackheimer Thor.

Ehem. Steuerexped. — Jäger, Wallmstr.

### 1. Sandgasse.

— Unterhaberberg. —

1 E: Fuhrh. Murawski, Unterhab. 10.

— Hoffmann, Räder, Schlosser. Laubinger, Maurer. Landsberger, Schmied. Wagner, Böck. Thurau, Sattl. Gehlhaar, Klempn. Haase, Schiff. Griwatsch, Händler. Bergmann, Kascheike, Knorr, Wittwen.

2 E: Bauunternehm. Schnalke, Lavendelstraße 1. — Libowski, Versich.-Agent. Zwegies, Maurer. Bunk, Bildh. Pelz, Fleischer. Wolff, Fuhrhalter. Barschikowski, Zimmerm. Bark, Lenk, Rückert, Mattern, Kutscher. Sieg, Handelsfrau. Büttner, Bunk, Wittwen,

2a E: wie vor. — Katlun, Eisenb.-Bureau-Diätar. Naujoks, Schuhmach. Katlun, Höker. Daudau, Feuerwehrm. Treyke, Tischler. Wittrien, Schmied. Kabbeck, Czerwonka, Judel, Kutscher. Latzke, Fuhrmeister, Wittwen.

3 E: Rechn.-Raths-Wwe. Schwöbli, Unterhaberberg 9. — Brunnert, Neumann, Maler. Saat, Partic. Frank, Maurer. Heinrich, Korbm. Gutleben, Wiandt, Schlosser. Ramm, Former. Trosiner, pens. Krankenwärter. Grönert, Krakau, Ehlert, Schmiede. Adomeit, Kesselschm. Krüger, Didschun, Versek, Factore. Blaß, Plätterin. Augstein, Schmeckies, unverehel. Ankermann, Girnath, Skott, Wittwen.

— 3. Sandgasse. —

4 Gastw.-Wwe. Schiemann E. — Siebert, Steinhauer. Gerber, Leyer, Zeluga, Factore. Spanehl, Schuhm. Martin, Stachel, Maurer. Liebegut, Kutscher. Salomon, Kaufm. Krassert, Commis. Salomon, Zimmerm. Klebs, Maschinenschlosser. Mursch, Sergeant. Hoffmann, Schneiderin. Schiemann, Frl. Rodowsky, Wittwe.

5 E: Wwe. Mandel, Friedl. Thorstr. 1. — Hönecke, Müller, Schlosser. Schack, Dreßler, Stellm. Schwarz, Fleischermeister. Engelbrecht, Schuhm. Gregorz, Bäckermeister. Anbuhl, Gesch.-Reisend. Hoff, Höker. Wichmann, Heiz. Hönecke, Seilermeister. Hönecke, Seiler. Krause, Kiehl, Factore. Wegner, Tischler. Behrendt, Bur.-Vorst. Gerlach, Schuhm. Schulz, Kutscher. Scharkowski, Hauswarth. Bölk, Schneiderin. Kuntoff, Wwe.

6 E: Lehrerin Bartsch in Lautischken. V: Carl Bartsch. Wrangelstraße 41. — Schalge, Mal. Gutzeit, Sattl. Frenzel, Kutscher. Wisbereit, Klein, Wwen.

7 E: Part.-Wwe. Triebel, Altr. Kirchenstraße 15. V: Schutzm. a. D. Strölau, Unterhaberberg 10. — Schlicht, Tischl. Dallow, Heß, Kutscher. Haase, Factor. Tietz, Schuhm. Ahner, Fleischer. Funk, Albrosheit, Judel, Wittwen.

8 Metalldreher Eberhard E. — Stolzenwald, Fleischer. Böhnke, Fact. Frank, Kutscher. Hermann, Invgl. Eberhardt, Metalldreher.

9 E: Part.-Wwe. Griebsch, Alte Gasse 1. — Blankenstein, Fleischer. Götz, Töpf. Lutz, Wien, Karwinsky, Factore. Götz, Hesse, Rösnick, Wittwen.

10 E: Schmiedemstr. Aug. Glaubitz, Unterhaberberg 82. — Heinrich, Glaubitz, Schmiede. Heinrich, Schneider. Packmoor, Schieferdecker Teufert, Modelltischler. Nitsch, Töpfermeister. Görke, Böttcher. Ritter, Krause, Fehlau, Fact. Holstein, Schreib. Lack, Kecker, Böhm, Fehlau, Weichert, Blankenberg, Wwen.

11 E: Maurerpolier Komm in Nr. 13. — Marquardt, Fleischer. Schaak, Gärtner. Radtke, Maurer. Thimm, Factor. Aust, Höker. Schaack, Schneid. Till, Schmied. Lukeit, Marquardt, Horn, Schwenteck, Wegner, Perplies, Gronau, Adomeit, Preuß, Wittwen.

12 E: wie vor. — Tonath, Sprung, Kutsch. Perkuhn, Fleischer. Wottrich, Sprung, Losch, Wittwen.

13 Maurerpol. Komm E. — Marx, Klempn. Jastrau, Tapez. Grabowski, Monteur. Marx, Feuerwehrmann. Diering, Neujahr, Schmiede. Schönke, Knorr, Mal. Neujahr, Schneider. Kreutz, Töpfer. Rogalsky, Voß, Wittwen.

— Unterhaberberg. —

## 2. Sandgasse.

— Viehmarkt. —

1 E: Allgemeiner Wohnungs-Bauverein, Bureau: Weißgerberstr. 1. V: Gend.-Wachtmstr. a. D. in Nr. 2. — Kerwginski, Postbeamt. Sauerbaum, Getr.-Commiss. Urban, Gendarm. Dreidoppel, Böttch. Herbst, Gendarm a. D. Kinder, Insp.-Frau. Gebhardt, Verkäuferin. Weinreich, Westphal, Klingberg, Seeck, Wittwen.

2 E: wie vor. — Reuter, Gend.-Wachtm. a. D. Federau, Milit.-Anw. Angrick, Kutsch. Braun, pens. Gendarm. Kluge, Heizer. Glaß, Invalide. Hennig, Sattl. Geschewski, Kaufm.-Frau. Packheiser, Krankenwärterin. Metzdorf, Wwe.

3 E: wie vor. — Deyda, Bäckermeister. Szesny, Golimbus, Bäck. Kehrbaum, Wirthin. Nierenheim, Partic. Krause, Maler. Kirchner, Heizer.

— Thomasgasse. —

4 Tischlermstr. Trampler E. — Krause, Müller. Joswig, Democh, Tischler. Blonski, Wetzker, Schlosser. Krause, Müller, Hermenau, Marwinski, Flach, Wittwen.

4a I E: Kaufm. R. Muske, Altst. Langgasse 18/19. V: Fleischermstr. Blöck. — Blöck, Wittwe.

4a E: Assessor Altenberg in Memel, V: Insp.-Wwe. Harder. — Lunau, Rehse, Kuntoff, Tischler. Adehahr, Schenk, Schmiede. Janson, Assec.-Beamter. Harder, Schreib. Lemke, Mal. Schardt, Färber. Neumann, Kutsch. Schergaut, Fact. Bärwald, Schiffsführer. Kreutz, Schuhmachermeister. Gelhaar, Born,

Bergmann, Stannull, Seidack, Schergaut, Wolff, Seidler, Wwen.
4b E: Partic. C. Schmidt, Lobeckstr. 14c. V: Frl. Mattern in Nr. 4c. — Schwarz, Dröse, Tischler. Schön, Tapez. Rettig, Telegr.-Arb. Grusdat, Lupp, Potreck, Schmiede. Wegner, Lange, Droese, Schloss. Bunk, Stauer. Funk, Factor. Brokowski, Heizer. Lange, Drews, Kornblum, Kanter, Nitsch, Tirk, Wittwen.
4c wie vor. — Hauer, Maurer. Byszo, Preßmann, Böttch. Wolff, Mech. Krooß, Posthilfsb. Spang, Postassist. Pfeiffer, Postschaffn. Weitschat, Schloss. Ebersbach, Heizer. Liedtke, Hebamme. Kecker, Näherin. Mattern, Fräulein. Spang, Näth, Schirrmacher, Koloß, Höpfner, Wittwen.

— 3. Sandgasse. —

5 u. 5a E: Geh. Commerzienrath Bittrich. — Hof und Garten.
5b E: Geh. Commerzienrath Bittrich, Brückenstr. 4. — Rehse, Viever, Kutsch. Gromball, Fact. Wischnewski, Schmied. Freudenreich. Wittwe.
6 E: Tischlermstr. Trampler, in Nr. 4. — Banduschi, Schuhm. Mesanke, Friseur. Gorlich, Knauer, Leinwandhändlerinn. Riemann, Minuth, Fräul. Mesanke, Dröse, Wittwen.
7 August Dahlhoff E. — Arthur Dahlhoff, Fleisch. Stanke, Rohrpesser, Mal. Preuß, Glasermstr. Radtke, Steinmetz. Schneider, Flachsbind. Borchert, Mahler. Wipprecht, Händl. George, Kellu. Kuhr, Kaufm. Kuhr, Commis. Krebs, Schwenski, Böhm, Wittwen.

— Schafgasse. —

8 E: Wwe. Seidler, Viehmarkt 16. — Berger, Glaser. Lange, 2 Stellmach. Saul, Wittwe.

— Viehmarkt. —

## 3. Sandgasse.

— Oberhaberberg. —

1 E: Kfm. Höckrich, Oberhaberb. 37. — Speicher.
2 E: Eigenthümer J. H. Röder, Unterhaberberg 13. — Born, Schneid. Kobeluhn, Agent. Oswald, Brückenaufseher. Stadthaus, Schmied. Geßer, Trampenau, Preuß, Wittwen.
3 E: Kaufm.-Wwe. Passarge, Vorderroßg. 15. V: C. Regenbein, Altroßg. Predigerstr. 31. — Götz, Nagel, Schuhmacher. Krüger, cand. theol. Schwarz, Kutscher. Klette, Jurkewitz, Tischler. Großkopf, Zimmerm. Neumann, Schneiderfrau. Buzlaff, Wozalewski, Bockelmann, Grätsch, Kuhn, Mischke, Corinth, Wittwen.
4 Schankwirth Borchert E. — Zigahn, Maschinist. Scharfenort, Rohde, Witt, Schlosser. Wurster, Stellm. Hinz, Lippke, Factore. Karlon, Pahlke, Frank, Wwen.
5 Gelbgießermstr. Kuhn E. — Ritter, pens. Beamter. Kaiser, Kutsch. Pfahl, Höferin. Ewert, Maurer. Lehmann, Fact. Pohlmann, Röhl, Wittwen.
6 Drechslermeister Ewert E. — Wegner, Schuhm. Thiedemann, Borbe, Fleisch. Papke, Schneider. Rosengarth, Tischl. Schwarz, Wittwe.
7 E: Getr.-Comm.-Wwe. Marie Damrau in Nr. 8. — Hein, Eisendreher. Senk, Maurer.
7a E: wie vor. — Ehlert, Schmied. Kowalewski, Wittwe.
7b E: wie vor. — Wurm, Vogel, Berentin, Schmiede. Grieger, Schuhmmstr. Arndt, Morr, Chucher, Kirstein, Fact. Harder, Aust, Heimann, Kutsch. Grübner, Maler. Porr, Schlosser. Reiher, Schuhm. Pahlke, Stellmacher. Frank, Fleischer. Marx, Plätterin. Riemann, Skerra, Löttko, Maleike, Labbe, Zameit, Faust, Neumann, Wwen.
8 Getreide-Comm.-Wwe. Marie Damrau E. — Damrau, Richter, Frl. Klein Wwe.
8a E: Schankwirth Nöppert, Insel Venedig 5. — Schwarz, Schuhm. Albat, Heizer. Treinies, Maurer. Gründler, Söderström, Fact. Findeisen, Dresseur. Grienwaldt, Inval. Kewianka, Schmied. Marwinsky, Stellm. Christeleit, Krause, Risaukowska, Wwen.
8b E. Frl. Koschinsky, Lobeckstraße 23. V: Steueraufseh. a. D. Laurischkat. — Toboen, Sand, Kutscher. Lemke, Sarge, Schmiede. Böhm, Metelinski, Factore. Wegner, Schuhm. Saat, Stellmacher. Wölk, Meier. Gutzeit, 2 Fact. Gronert, Schankwirth. Warkall, Lemke, Zimmerlente. Gekinski, Fleischermstr. Fröse, Steinsetzer. Rieß, Schmied. Raujoks, Schlosser. Tietz, Maurer. Polleit, Lederzurichter. Gekinski, Former. Gekinski, Pätsch, Fleisch. Türk, Günther, Tischl. Witt, Näher. Bugdszun, Altsitzerin. Disselbach, Radschun, Rädel, Polleit, Eisenblätter, Mettke, Graustein, Sabotzki, Plieske, Straßer, Wwen.

— 1. Sandgasse. —

— 2. Sandgasse. —

8c E: Partic. C. Schmidt, Prinzenstr. 6. V: Fräul. Mattern, 2. Sandgasse 4c. — Pöppel, Klemyn. Meding, Kupferschmied. Fröse, Cornehl, Wenger, Oswald, Wölk, Maurer. Sommer, Fact. Rudat, Dienstmann. Lewald, Näherin. Pöppel, Wottrich, Spielmann, Seeger, Meding, Voigt, Thiel, Wwen.
8d E: wie vor. — Wölke, Malermeister. Wegner, Tischler. Urban, Neumann, Klein, Factore. Sprengel, 2 Factore. Jeßner, Schuhm. Bieschke, Schmied. Weidemann, Schneider. Tilke, Kellmann, Gapki, Schlosser. Möwius, Seil. Adam, Näherin. Bieschke, Wirthin. Bartsch, Bieschke, Crispien, Freudenreich. Neumann, Rudley, Skropka, Wittwen.
8e E: Kfm.-Wwe. Wenk, Sackh. 128/129. — Rudowski, Schuhmach. Erdmann,

Biedermann, Factore. Aßmann, Bäcker. Hochfeldt, Kinder, Wittke, Wagner, Wolter, Wwen.

8f E: Frau Marg. Janssen, geb. Grunwaldt, Drummstr. 32. — Frischmuth, Zimmerm. Kubat, Schinkewitz, Jegutzky, Stellm. Biesener, Simson, Schleifer, Factore. Keller, Schneider. Paun, 2 Kutscher. Minkoff, Böttcher. Schidat, Asdecker, Möller, Wieck, Wwen.

9 E: Bauuntern. Wilh. Wirscheleit und Herm. Samlowski, Friedländerthorplatz 3. — Wolff, Conditor. Rübling, Schuhm. Rockel, Commis. Schneidereit, Buchb. Schiemann, Gärtner. Wölk, Zimmerm. Bergien, Kutscher. Stadthaus, Landw. Haase, Holz, Schlosser. Rodat, Maurer. Langhans, Schmied. Stobbe, Brückenwärt. Ramm, Stellm. Keifert, Fenselau, Händler. Paurath, Dachd. Scharmacher, Fact. Josewitz, Kriegsmann, Wölk, Schneidereit, Holz, Schmeer, Wittwen.

10 E: wie vor. — Brunk, Bäckermeister. Still, Habermann, Tischl. Neumann, Ambratis, Stellm. Pillkuhn, Schäffer, Kuhlmann, Samml. Marks, Lapsien, Andres, Bethke, Habo, Pahlke, Kutsch. Landsberger, Kesselschmied. Gronau, Kreutz, Zimmerl. Liedack, Kugler, Fact. Hoffmann, Kiehr, Wwen.

11 E: Bauunternehm. Wilh. Wirscheleit, Friedl. Thorpl. 3. — Czeczar, Lackier. Neumann, Hansbraker. Bartsch, Gerber, Müller, Kutscher. Koschonneck, Höker, Engelien, Stellmach. Pfeiffer, Fleischer. Barth, Tischler. Gitschow, Schmied. Behrendt, Färber. Bläsner, Factor. Pohl, Wirthin. Scheffler, Pohl, Näherinnen. Schwarz, Schneiderin. Enderleit, Plätterin. Wittrien, Geschonka, Groß, Scheffler, Wwen.

12 E: wie vor. — Schadowski, Schwermer, Schlosser. Ritter, Thiel, Zimmerl. Kallweit, Weinreich, Schwarzstein, Mallasch, Fact. Neumann, Vergolder. Till, Höker. Quednau, Schuhm. Bannasch, Plätterin. Müller, Karlon, Ritter, Strizel, Wottrich, Gudowitz, Treske, Wittwen.

— Oberhaberberg. —

### Sattlergasse.

— Altstädtische Bergstraße. —

1 Gleich Altstädtische Bergstraße 1.

2 E: Apoth. Lasker. — Abbruch.

3 E: wie vor. — Abbruch.

4 E: Weinhändl. v. Groß. — Speicher.

5 Bauuntern. Adolph Behrendt, Oberhaberberg 80. — Zimmer, Marktgelderheb. Hüge, Wittwe.

6 Wattenfabrikant Knapp E. — Wurst, Lehrer. Kapp, Restaurateur. Reimann, Klempner. Kapp, Frl. Westphal, Linblatt, Wwen.

7 E: Kfm. S. Behrendsohn, Altst. Langgasse 80/81. — Grenz, Inval. Schrade, Schriftsetzer. Pröck, Kfm.-Frau. Kolleck, Wittwe.

— Altst. Langgasse. —

### Sattlerplatz.

(Zwischen Bahnhofs- und Schanzengasse.)

### Schafgasse.

— 2. Sandgasse. —

1 E: Kaufmann Amandus Ziemer. — Liek, Fleischer. Rogge, Bahnarb. Gottschalk, Tischler. Latzke, Kirstein, Stephan, Dröger, Rosalowski, Wwen.

2 E: Kfm. Amandus Ziemer, Viehm. 17. — Seydack, Böttchermstr. Norgall, Kutsch.

3 E: Maurerpol. Friedr. Kiausch, Steile Straße 4. — Kiausch, Maurerpol. Ditt, Schuhm. Elsner, Fact. Haase, Näher.

4 E: Bauunternehmer Guthmann.

— Unterhaberberg. —

5 E: Kfm. Kempowski, Unterhaberberg 2. — Ehlert, Schmied. Schwarz, Factor. Eggert, Szillat. Maurer. Bast, Arb.-Fr. Radtke, Schwarz, Corinth, Wwen.

5a Kutscher Johann Schenkewitz, Unterlaak 1 u. Fuhrhalt. Carl Schenkewitz E. — Deubler, Braun, Schmiede. Norkus, Schankw. Arendt, Schuhm. Anderweit, Maurer. Milkoweit, Horn, Factore. Prawitt, Dramsch, Norkus, Schlosser. Ritter, Brombaß, Tischler. Matern, Simmoleit, Klein, Gelhaar, Kutscher. Zimmermann, Schneiderin. Wohlert, Saß, Wwen.

6 E: Kfm. A. Ziemer. — Hof u. Speicher.

7 E: Wittwe Seidler, Viehmarkt 16. — Müller, Schuhm. Kudschus, Hausdien. Hohmann, Ley, Maraun, Wwen.

— 2. Sandgasse. —

### 1. Schanzenquergasse.

1—3 E: Kaufm. Arndt, Knochenstr. 19. — Speicher.

4 E: Kfm. H. Czibulinski in Insterburg. V: Secr. Krakau, Georgstr. 11. — Speich.

5 E: Kaufm.-Wwe. Schimmelpfennig, Kaiserstraße 1. — Waschke, Kunstgärtner. Gendries, Schankw. Broszeit, Wwe. — Flachs-Export-Geschäft von Gebr. Lewy.

### 2. Schanzenquergasse.

1—3 E: Zschock'sche Erben. V: Consul Preuß, Lizentstr. 1. — Speicher.

4—6 E: Schnell'sche Erben. V: Kaufm. Hoffmann, Knochenstr. 15. — Speicher.

### Schanzengasse.

— Vordere Vorstadt. —

1. 2 E: Kfm. Bensemer, Vord. Vorst. 34. — Speicher.

3 E: Kaufmann August Schweiger, Vord. Vorstadt 33. — Stall.

4—9 Städt. Eigenthum. — Bauplätze. Comptoirs der Firma Gebr. Lewy u. Max Arendt & Co.

10. 11 E: Städt. Eigenthum. — Städt. Lagerplatz.
12 E: Actienbrauerei Bergschlößchen in Braunsberg. V: Buchhalter Holz, Bord. Vorst. 29. — Speicher und Eiskeller.
13–15 E: Commerzienrath A. Andersch, Klapperwiese 8/9. — Speicher.
16–18 gleich Bahnhofstr. 14. 15. 16 u. 25.
19. 20. 21 Städtisches Eigenthum.
19 Freier Platz.
20 Hinter-Waage.
21 Mittel-Waage.
22–24 E: F Gebr. Michelly, Kneiph. Langgasse 15. — Speicher.
25–27 Städt. Eigenthum. — Freie Plätze. — Klapperwiese. —

**Schiffsbaugasse.**

— An der Eisenbahnbrücke. — Unbewohnt.

**Schlachthofgasse.**

(Siehe Löbt. Schlachthofgasse.)

**Schlangengasse.**

— Unterrollberg. —

1 Bürstenmachermstr. Beutel E. — Beutel, Fleischer. Dewitz, Schneiderin. Kohp, Kirchheim, Wwen.
2 E: Garderobier Benesch, Kantstr. 12. — Schrul, Kellner. Schwarz, Maler. Böttcher, Kutscher. Kuhn, Maurer. Schrul, Behrend, Wölk, Wwen.
3 Zaun zu Unterlaak 28.
4 Eigenthum der Mälzenbräuer-Sterbekasse. V: Bücherrevisor Pohl, Heumarkt 12. — Pörschler, Feuerwehrm. Koch, Tischler. Braun, Wichmann, Fact. Schenk, Schneider. Petrick, ehem. Restaurateur. Schulz, Former. Hinzer, Steinsetzer. Neumann, Lakoschus, Schuhm. Bomborn, Agentin. Nolde, Hochmann, Schwarz, Wwen.
5 E: Bäckermstr. Franz Brix. — — Unterlaak. —

**Schleusenstraße.**

— Philosophendammstraße. —

1–3 E: Ostbahn-Fiscus — Kgl. Eisenbahnbetriebsamt. Simson, Eisenbahn-Direct.-Präsident. Gromm, Bureaudiener.
3a E: Firma Markus Cohn und Sohn, Klapperwiese 2. — Neubau.
3b E: Kaufm. Lewin, Klapperwiese 15. — Neubau.
3c d E: Bauunternehmer Jander und Rinderknecht. — Bauplatz.
3e E: Kfm. Josephsohn, Kaiserstr. 23. — Speicher.
4 E: Ostpr. Südbahn-Gesellschaft. — Directionsgebäude der Ostpr. Südbahn. Arth. Krueger, Eisenb.-Dir. Schink, Kassendiener.
5 Kfm. A. Honig, E. — Manns, Kaufm.-Wwe. Heymann, Küper, Kaufl. Lichtenberg, Lewianeck, Frl. Stenkat, Wwe.
6 E: wie vor. — Bath, Prem.-Lieut. Engelke, Zugführer. Benkmann, Mil.-Anw. Oestreich, Gef.-Aufseher a. D.
7 E: wie vor. — Mey, Photograph. Jacobeit, Sergeant. Brüstlein, Hauptmann. Szelinski, Kaufm. Stiemert, Zahlmeister. Perkuhn, Zimmermeister. — Comptoir der Firma A. Honig.
7a Hotelier Dalladas E: — Hotel „Sanssouci". Grünheid, Hausdiener. — Borchertstraße. —

**Schloßberg.**

— Schloßplatz. —

1 E: C. G. Preuß'sche Erben. V: Bremse, Altst. Bergstr. 35. — Kühl, Kaufm. Hartmann, Dr. phil. — Putzgeschäft von Jester. Putzgeschäft von Geschw. Schweichler.
2 Kaufm. Ernst Sachs E. — Zuckerw.-Gesch. von L. Tobias. Putzgeschäft von Ernst Sachs. — Altstädt. Bergstraße. —
4 E: Kfm. Raabe'sche Erben. V: Fräul. Anna Raabe. — M. Raabe, Frl. Th. Heymann, Neudorf, Kaufleute. — Putzgeschäft von Solmersitz. Cigarrenhdlg. von Sziede. — Schloß. —

**Schloßplatz.**

— Schloßstraße. —

1 Königliches Schloß. — v. Tieschowitz, Regierungs-Präsid. Guseck, Kastellan. Hintze, Schloßverw. Redmer, Gerichtsdiener. Blank, Schloßdiener. D. Schindelmeisser, „Blutgericht." Westermann, Wirthin. — Mühlenberg. —
2 E: Kaufm. Max Tobias, Rheinstr. 1. Nitsch, Fact. — Decorations- 2c. Geschäft von Max Tobias. Atelier für Architektur und Bauausführungen von F. Heitmann und F. Krah.
3 E: Militärfiscus. — Schmettow, Ob.-Lieut. Braunschweig, Kasernenwärter. Domnik, Wachtmstr. Wolter, Trompet. Skopp, Vice-Wachtmstr. — Schloßberg. —

**Schloßstraße.**

— Prinzessinstraße. —

1 Phönixhaus. Kaufm. Minkowski E. — Knabs, Commis. Knabs, Lehr.-Wwe. — Comptoir der Firma L. Minkowski & Sohn und Albutat, Lew & Co.
2 Baumeister M. Fieck E. — Modew.-Gesch. von Heinrichs.
3 E: Kaufm. C. L. Albrecht, in Nr. 4 und Kaufm. Perling, Mitteltragh. 1b — Wessel, Buchh. Neuendorff, Kaufm. — Manufacturw.-Gesch. von M. Schneider.
4 E: wie vor. V: Kaufm. C. L. Albrecht. — Depositenk. u. Wechselstube der Norddeutsch. Creditanst. Cigarrengesch. von Zöllner. Parfum.-Gesch. von Lewer.
5 Kaufmann Bennigson E. — Lewinson, Bennigson, Kaufl. Meyer, ehem. Kfm.

Herren-Garderoben-Geschäft. von Jul. Bennigson.

— Schloßplatz. —

**Schloßthurm.**

Resties, Thurmwächter.

**Schmiedestraße.**

— Altstädt. Bergstraße. —

1 E: Kfm. Herm. Kaliski, Rheinstr. 7. — Schimanski, 2 Schneidermeister. Schimanski, Commis.

2 E: Frau Klepsig, Görlitz. — Schäffer. Kaufm. Keller, Gerichtsvollzieh, Schiemann, Vergolder.

3 Kaufm.-Wwe. Piratzki E. — Piratzki, Lindemann, Kaufl. Teuke, Ag. Scholz. Werkmstr. Klang, Insp. Rupsch, Sommer, Tischl. — Fabrik künstl. Blumen von S. Kuhr & Co.

4 E: Kfm. G. Oske. — (Schirmfabrik.)

5 Kaufmanns-Wittwe Rosner E. Preuß, Commis.

— Altstädt. Langgasse. —

6. 7 E: Bauunternehm. Gust. Lokau. — Neubau.

8. 9 E: Bauunternehm. Romeike, Baderstraße 18/20. — Haase, Rechtsanwalt. Forstreuter, Kaufm. Hennig, Commis. Forstreuter, Wwe Pirscheck, Schneider. — Herren-Garderoben-Geschäft von Louis Herrmann. Wirthschaftsmagaz. von Forstreuter. Putzgesch. von Gust. Stadler.

10 (u. Baderstraße 16/17) E: Kfm. Louis Löwenstein 16. 17. — Putzgeschäft von Gebr. Löwenstein.

11 E: wie vor. — Fürst, Penker. Kaufl. Friedländer, Wolff, Handl.-Geh. Schön, Bur.-Diät. Mehrwald, Postgeh. Opitz, Lithogr. Wittrien, Magistr.-Beamt. Rudat, Wyszomiersti, Lackner, Behrendt, Hänke, Commis. Zipper, Schloss. Rückstein, Odebrett, Comptoirist. Katschinski, Wichmann, Frl. Liedtke, Wwe.

12 E: Firma Gebr. Löwenstein in Nr. 10. V: Post-Secr. Hendewerk, Katholisch. Kirchenplatz 5. — Arndt, Schneid. Kurowski, Bur.-Geh. Posner, Commis. Brama, Schlosser. Szyborra, Kellner. Zimmermann, Conrad, Fräul. — Manufactur-Waaren-Geschäft von Selmar Rosenbaum,

12a gleich Hökerstr. 34. — Dreher, Comm. Burbas, Feuerw. Schaudien, Wwe.

— Hökerstraße. —

13 E: Kaufm. D. Berkowitz, Paradepl. 7b. Neubau.

14 Rent. Groß E. — Weißwaaren-Gesch. von H. Silberstein.

15 E: Dr. Sternfeld, Berlin. — Albrecht, Buchhalter, Markuse, Grumach, Wendt, Kumetat, Fräul. Rosenthal, Feuerabend, Wittwen.

16–18 Städtisches Eigenthum. — Hinz, Kastellan. — Königl. Erbschafts-Steueramt und Fiscalat. I.

— Altstädtische Langgasse. —

19 Kfm. Alexander E. — Pniower, Kfm.

20 Julius Löwenthal E. — M. Löwenthal, Kaufm. — Geschäftslocal der Firma Wolfheim.

21 E: Zimmermann'sches Stift V: Kfm. Dörksen, Altstädt. Langg. 33. — Müller, Schneider. Dzubiella, Clavierstimmer. Simon, Kaufm. Scherwitzki, Kutscher. Boy, Tischlermstr. Schulz, Schneiderin. Berner, Wirthin. Wiechert, Wwe. — Geschäftslokal von N. Landsberg.

22 Juwelier Rich. Worlitz E. — Krumhaar, Secr.-Wwe. Worlitz, Frl.

— Altstädtische Bergstraße. —

**Schnürlingstraße.**

— Synagogenstraße. —

1 E: Synagogen-Gemeinde. — Oestl. Theil des Israelitischen Stifts.

2. 3 E: Firma Heyster & Eschle, Hintere Vorstadt 49/50. — Speicher u. Stall.

4. 5. 6 E: Kaufm.-Frau Sachs, Vordere Vorstadt 74/75. — Stall, Hof, Remise zu Vordere Vorstadt 74. 75.

7 E: Kaufm. Rob. Berdau, Mittelanger 25. — Hof zu Vord. Vorst. 71.

8. 9. Kaufmann, Aronsohn E. — Poser, Hauptmann.

10 E: Kaufmann Stolzenberg, Vordere Vorstadt 68. — Speicher zu Vordere Vorstadt 68.

11 E: Firma Henze, Mahlow & Co., Vord. Vorst. 66. 67. — Hold, Kaufm. Radtke, Kutsch. Krüger, Ob.-Postassist. Sudars, Inval. Karsten, Scholz, Birkholz, Wwen. — Sped.-Gesch. der F Henze, Mahlow & Co.

12 E: Firma Henze, Mahlow & Co., Vord Vorst. 66/67. Speicher zu Vord. Vorst. 66.

13–17 E: Firma Bernh. Wiehler, Vord. Vorst. 60/61. — Speicher.

18. 19 E: Kaufm. A. Hiller, Vord. Vorst. 58. 59. — Speicher.

20 E: wie vor. — Stall.

21 E: Bauuntern. Jul. Ehlert. 3. Fließstraße 44. — Bauplatz.

22 E: Kfm.-Wwe. Jereslaw, Vord. Vorst. 54. — Kuh-Speicher.

23 E: Justizrath Löffke, Vord. Vorst. 53. — Speicher.

24. 25 E: Königsberg. Vereinsbank, Vord. Vorst. 48–52. — Stall und Remise.

26. 27 E: Fabrikbes. Rob. Franz, Börsenstraße 16. — Ulrich, Ob.-Postassistent. Franneck, Barbier. Rock, Säng. Arndt, Steueranw. Werner, Kutscher. Klein, Capitain a. D. Janzick, Faßkellner. Fieber, Arbeiter. Lieben, Töpfermstr. Frau. Hippel, Kaufm.-Wwe. Danielzig, Wwe. — Fabrik von Gebr. Franz.

28 E: Bauuntern. Jul. Ehlert, 3. Fließstraße 44. — Baustelle.

— Börsenstraße. —

29 E: Kfm. Franz Kausch, Börsenstr. 9. — Singermann, Kaufmann. Hurwitz,

Commis. Tiedtke, Wwe. — A. Cornelius, Papierhandlung und Liniir-Anstalt.
30, 31 Städt. Eigenthum. — Schirrhaus und Bauhof zum Kneiph. Stadthof.
32 E: Kaufm.-Wwe. Lichtenstein, Neue Dammstraße 12. — Garten.
33 E: Frau Antonie Ohlenschläger geb. Prothmann. — Behrendt, Apotheker. Taubmann, Claaß, Klapko, Kaufleute. Vogel, Oberlehrer. Kroll, Ingenieur. Ohlenschläger, Buchhalt. Baumgarth, Maurer. Krause, Kitzelmann, Graul, Wittwen.
33a E: Kaufmanns-Frau Gelhaar, Neuer Graben 27/29. — Smoira, Taubmann, Kaufl. Fritze, Prem.-Lieuten. Röder, Kosched, Maurer. Grossenski, vereid. Bücherrevisor.
34 E: Kaufmann Gemnich, Neue Dammstraße 10. — Garten.
35 E: Baumstr. Rud. Weiß, Neue Dammstraße 7. — Bauplatz.
35a E: Maurermstr. Weiß, Nachtigallensteig 22. — Bauplatz.
36 E: Evang. Verein, Neue Dammstr. 8. — Hintergebäude.
37 E: Regierungs-Fiscus. — Aichungsamt. Hugo, Major und Aichungsinsp. Mornigkeit, Hausdiener.
38 E: Kaufm. (Frau) A. Kleinberg, Berlin. V: Kaufmann Lundehn, 3. Flteßstraße 18. — Caplan, Besch, Kaufleute. Thorun, Destillateur. Großmann, Bankgehilfe.

— Synagogenstraße. —

**Schönstraße.**

— Mitteltragheim. —

1 Zimmermstr. Lauffer E. — Dr. v. Esmarch, Prof. Lübbe, Hauptm. Maraun, Stern, Rentiers. Barena, Theaterdir. Weber, Königl. Baurath. Lange, vereid. Bücherrevisor. Marcard, Intend.-Rath. Ammann, Kaufmann. Gebhard, Rentière. Grau, Prof.-Wwe. Ammann, Wittwe.
2 Landschaftsmaler Taube E. — Plaumann, Borschke, Kaufl. Scherer, Steuerrath. Bütow, Rittmstr. a. D. Dr. Franke, Prof. Bütow, Amtsr.-Wwe. Dr. phil. Eichelbaum, Chemiker. Oppermann, Buchhändl. Kalau v. Hofe, Justizr.-Wwe. Franke, Rentière. v. Bosse, Frl.
3 E: Partic. Wilhelm Jacob. — Kuhl, Hauptmann. Sahnwaldt, Kaufm. Uhl, Dr. phil. Voigt, Landbauinsp. Laudien, Musikdirect.-Wwe. Buchholz, Regierungs-Raths-Wwe. Hoffmann, Dr.-Ww. Willwodinger, Lehrerin. Unger, Schauspielerin. Ruffmann, Frl. Willwodinger, Gutsbes.-Wwe. Woszien, Kaufm.-Wwe. Pfahl, Wwe.
4 E: Kaufm. M. Lissschütz, Kaiserstr. 44. — Eichholz, Kornmeister. Krause, Musiklehrerin. Poswiauski, Vorlauf, Kaufl. Grau, Particul. Lemke, Lieut. a. D. Lemke, Landschaftsräthin. Krause, Frl. Schallehn, Wwe.
5 E: Reg.-Kanzl. Hartmann, Mitteltragheim 11. — Dr. Heine, Milit.-Oberpf. Rodewald, Generalsecr. der Landw.-Kammer. Schauinsland, Regier.-Rath. Thiel, Kaufm. Wipprecht, Collecteur. Gradenwitz, Professor. Dr. Stettenheim, Redact. Plehn, Dr. phil. Däg, Lehrer. Jodtka, Kreisschulinsp. Löbell, Musiklehrerin. Frau Sterle. Frau Maanus. Stechern, Frl.
6 E: Rentier Franz Albat. — Schlick, Hauptm. Loye, Landrichter. v. Hagen, Oberst. Stetefeldt, ehem. Gutsbesitzer. Weitzenmüller, Rentier. Rathw, Händl. Dr. Boehr, Oberstabsarzt. Sternberg, Milit.-Anw. Albat, Rentier. Weinreich, Zuschneider. Herrendörfer, Schulvorsteherin. Jacob, Schornsteinfegermstr.-Wwe. Tinsner, Wwe.
7 E: Kaufm. Güttler, Steindamm 17. — Carnuth, Provinz.-Schulrath. Klebs, Dr. phil. Carnuth, Referend. v. Lenpke, Offizier. Posseldt, Ober-Post-Inspect.-Wwe. Fröse, Krankenpflegerin. — Klinik des Dr. Braatz.
8 Kaufm. Cuno E. — v. Röbel, Hauptmann. König, Ober-Ingenieur. Zilski, Rentier. v. Röbel, Wwe.
9 E: Friederike Streit, geb. Schneller, Steindamm 162. — Freiherr v. Wechmar, Prem.-Lieut. v. Rohkirch, Rittmeister. Prinzhausen, Post-Baurath. Thiel, Wwe.
10 E: Kfm. Fahrun (Frau), Nachtigallensteig 17. — Kalweit, Bohlmann, Kaufl. Rauschning, Dr. med. Syrunk, Fleischermeister. v. Medwey, Photograph.
11 E: Lieutenant Otto Harich, Henschestraße 4. — D. Aron, Juwelier. Albu, Buchhltr. Ruhdel, Rentier. Kirchner, Hauptm. Bredau, v. Hegner, Frl. Aron, Wittwe.
11a Dr. M. Lehmann E. — Frauenklinik.
12 Wittwe Helene Ewanowski E. — v. Schack, Oberst a. D. Berner, Stadt-Bauinsp. Kickhöfen, Kaufm. Dr. phil. Gruber, wissensch. Lehrer. Schmidt, Assec.-Beamt. Kluge, Kfm.-Wwe. Herrmann, Wwe. — Chirurgische Privatklinik des Dr. Story.
13 E: Rentier Rich. Linck u. Kaufmann Walter Szitnick. — v. Brünneck, Gerhard, Referendare. Nicolai, Bautechn. Borchardt, Kaufm. Peicker, Ger.-Secr. Dr. phil. Böhme, Assist. Winkler, 2 Rentieren Glomsda, Rentière Werning, Kaufm.-Wwe. Rogge, Pfarrer-Wwe. Jackschies, Privatière. Schach v. Wittenau, 2 Fräul. Gerlach, Fräul. Dombrowski, Wwe.

— Mitteltragheim. —

**Schönbergerstraße.**

— Magisterstraße. —

1 Schuhmachermstr. Gröll E. — Gröll.

Bürstenm. Scherwitz, Hilfswäger. Kuster, Marmorschleifer.
2 Kaufm.-Wwe. Griebsch E. — Seidler, Maur. Georgesohn, Wwe.
3 E: Wittwe Triedwind, Neuer Markt 18/19. — Westphal, Schneider. Hasenei, Former. Bolgien, Schneidermstr. Rosenberg, Besenberg, Wwen.
4 Tapez. Bolutus E. — Haugwitz, Schuhmachermstr. Haugwitz, Schriftf. Erdmann, Schreiber. Erdmann, Näherin. Ippach, Bernstein, Wwen.
5 Schlossermstr.-Wwe. Klatt E. — Pastowsky, Fleischer. Holzweiß, Glasermeister. Thielert, Grenz. Factore. Morr, Schuhmmstr. Tiedtke, Schneid. Thater, Schlosser. Gerber, Invalide. Schönfleisch, Schneid. Zuch, Teller, Wwen.
6 Frl. Ruff E. — Lenkeit. Getreideträg. Schreier, Agent. Geduhn, Kfm. Bast, Arb. Nitsch, Wwe.
7 E: wie vor. — Gronau, Schneid.
8 E: Höpfner'sche Erb. V: Ob.-Postsec. a. D. Rothe, Kath. Kirchenplatz 6. — Brausewetter, Handelsfr. Meitz, Arb. Augustin, Wwe.
9 E: Kaufm. Pieper. — Seitenfront von Brodbänkenstraße 34.

— Brodbänkenstraße. —

10 Drechslermstr. Lengning E.
11 Bäckermstr. Pasternack E.
12 Fleischermstr. G. Seidler E.
13 Fleischermstr. Alb. Seidler E.
14 Bäckermstr. Solty E.
15 E: Kaufmann Jacobi, Fleischbänkenstraße 2.

— Fleischbänkenstraße. —

16 Partic.-Wwe. Friedrich E. — Dr. Caspary-Rechtsanwalt. Gaßner, Stange, Kaufl. Lattendorf, Musiklehrerin. Lehmann, Kfm.-Wwe. — Compt. der Firma F. Scheffler. Cigarrengeschäft und Stehbierhalle von Aug. Stange. Seifen-, Licht-, Oel- und Petroleumhandl. von C. Gaßner.

— Kohlmarkt. —

17—22 E: Heyne und Co., Börsenstraße 14/15. — Neubau.

— Fleischbänkenstraße. —

23 4 Geschwister Büttner E. — Sendner, Kaufmann.
24 3 Frl. Lömke E. — Gutzeit, Klempnermeister.-Wwe. Fischer, Kutscher. Kohn, Ambrosius, Plath, Heldt, Dieckert, Dank, Wittwen.
25 E: Schankw. Aug. Pinnau. — Seidenberg, Kaufm. Fürst, Kfm.-Wwe. Zeitzmann, Wittwe.
26. 27 Klempnermstr. Linde E. — Brock, Schneider. Romahn, Schuhm. Rose, Tapez. Döpner, Friseur. Schwermer, Naujocks, Handels-Frauen. Romahn, Agentin.
28 Kaufm. F. W. Kolw E. — Harpeng, Buchdr. Schulz, Factor. Grabowski, Architekt Kügler, Uhrmacher. Bense, Clavierlehrerin. Anders, 3 Frl. Gerling, Fräulein.
29 E: Geomet.-Wwe. Haupt, Yorkstr. 36. V: Wwe. Kuhn. — Link, Schmied. Buchholz, Instrumentenmach. Kerrut, Wittwe.
30 E: Wwe. Ziemann, Mittelang. 22. 23. Meitz, Commis. Heidenreich, Schneidermstr. Hensel, Arbeit. Meitz, Agentin. Barth, Hanffortirer. Ritter, Lorenz, Wittwen.
31 E: Justizrath Ellendt, Brodbänkenstr. 35. — Kuntermann, Schneider. Schmidtke, Arb. Buttler, Maur. Reinke, Reisend. Bleinagel, Schneidermeister.

— Brodbänkenstraße. —

32 E: Tischlermstr. Stadler, Trgh. Kirchenstr. 49. — Born, Agent. Gnaß, Schuhm. Frost, Agentin.
33 E: Frau Badzies, geb. Eichhorn, Neuer Markt 1b. — M. Lewy, Productenhändl. Steinbeck, Höker. Lodach, Telegraphenarb. Dreyer, Wwe.
34 Bierverleger Rodbeck E. — Darge, Schneid. Glaubitz, Hebamme. — Bierverlagsgeschäft von Rodbeck & Scharmacher.
35 Schuhmachermeister J. G. Hinz E. — Dambrowski, Eisenb.-Diät. Schlacht, Wittwe.
36 E: Reg.-Baumstr. Lemke, Fordon a/W. V: Reg.-Baumstr. Burmeister. Französ. Str. 5. — Podszuweit, Kämmerer. Salomon, Sattler. Joswig, Möbelhändlerin.
37 Wwe. Wohlgemuth E. — Kobbert, Gutsbesitzer-Wwe. Pfeiffer, Telegr.-Assist. v. Chmielewski, Assec.-Inspect.
38 Fleischermstr.-Wwe. Hönicke E. — Kaftan, Schuhmacher. Hönicke, Fleischer. Günther, Wittwe.

— Magisterstraße. —

## Schützenstraße.

— Tragh. Pulverstraße. —

1 E: Kaufm. Emil Wolff. — V: Landger.-Rath Reichen. — Dr. Wollenberg, Staatsanwalt. Wedthoff, Ob.-Reg.-Rath a. D. Holtzheimer, Landger.-Rath. Rosenberg, Stadtrath a. D. Thal, Schuhmacher. Lange, Heizer. Wichmann, Mangelfrau. Beerbohm, Heinrich, Gutzeit, Wwen.
2 Partic. L. Frischgesell E. — Hennig, Partic.-Wwe. v. Ruppert, Major. Leiner, Rentiere. v. Graßhof, Willwodinger, Frl. Meier, Gutsbes.-Wwe. Friedländer, Privatiere. v. Weiß, Wittwe.
3 Rentier Heidemann E. — Blöck, Particulier. Wendland, Centralmaterial.-Verw. Wolff, Rentiere. Köhler, Dr. phil. Rothenberger, Rector. Seyder, 2 Frl. Dultz, Wegener, Frl. Hefter, Ww.
4 E: Maler Voß, Königstr. 34. — Buschmann, Rentmstr. Verw. Frau Dr. Lorek. Zenthöfer, Apoth. Wückenhagen, Regier.-Haupt-Kass. P. Caspar, Ober-Regier.-Rath. Thorun, Rentier.

5 E: Oberroßarzt a. D. Doring in Nr. 19. — Kolbe, Ober-Postassist. Schultz, Kfm.-Wwe. Fräul. v. la Chevallerie, Rittergutsbesitzerin. Stiege, Steuer-Aufs.-Wwe. Die Frl. Hempel, Friedland, Leisching, Billeit, Legien, Frau v. Gotzow, Fräulein v. Gotzow, Privatiören. Geschw. Frl. Pfligg, Privatlehrerinnen. 2 Frl. Böning, Pensionärinnen. Heidemann, Stiftsdame. Schultz, Lehrerin. Kühnlein, Lehrerfrau. Kuck, Frl. Rathmann, Kiesewetter, Laddey, Wittwen.

6 Fräulein B. Winkler E. — Leskien, Kfm. Moritz, Dr.-Wwe. Brunmayr, Kellner. Tinschmann, Privatire. Schmidt, Lehrerin. Grube, v. Berg, Kasebutzki, Harpf, Sablotny, Frl. Neumann, Borchardt, Lork, Luschnat, Wittwen.

— Mitteltragheim. —

7 (auch Mitteltragh. 1a.) E: Frau Heyden, Henschestr. 2. — Neumann, Postsecr. a. D. Schiricke, Referend. Krämer, Postbote. Henkel, Werkmstr. Schmeichel, Bur.-Diät. Lopp, Landw. Mattern, Archivdien. Giese, Rend. a. D. Herrmann, Schneidermstr. Liedtke, Rentenb.-Kanzlist. Naeth, Tischl. Schmidt, Hauptmanns-Wwe. Wichtermann, Frl. Frau Podack. Scharkowski, Schönig, Goldschmidt, Wittwen.

8 E: Schützengilde. — Käufert, Kaufm. Schulz. C. Schützendiener. Heinemann, Diener.

9 E: Dr. med. Gerdien, Roggenstr. 35.

10 Versich.-Beamt Aug. Komm (Frau) E. — Hoffmann, Mag.-Bur.-Assist. Fischer, Amtsger.-Rath Kabbert, Fleischermstr. Steindamm, Eisenb.-Rechn.-Director. Harm, Rend. a. D. Stürcke, Rentier. Hennig, Privatlehrerin. Hennig, ehem. Lehrerin. von Knobloch, Reg.-Baumstr.-Wwe. Flieger, Telegraphistin. v. Knobloch, Dams. Frl. Hoffmann, Wittwe.

— Henschestraße. —

11 Bäckermstr. Lange E. — v. Stein, Referend. Schweitrieg, Kfm. Scharowski, Assec.-Insp. Marquardt, Grenzaufseh. a. D. Reichow, Reg.-Hauptk.-Buchhltr. Bleyhöffer, Gutsbes.-Wwe. Ettersohn, Hotelbes.-Frau. Borke, Rentiere. Seeck, Bluhm, Fräul. Nebjoneit, Wittwe.

12 Assec.-Insp. Schröder E. Janson, Buchhalter. Lundgreen, Kaufm. Anton, Redact. Nowack, Kaufm. Pitsch, Oberamtmann. Nagel, Reg.-Secr. Keber, Forstmstr.-Wwe. Hübner, Reg.-Rath-Wwe. Cohn, Rohse, Wwen.

13 E: Dr. Kirchner, Weißgerberstr. 23. V: Kaufm. Arndt. — Schneider, Rechn.-Rath. Dudat, Friseur. Stolzenwald, Fleischermstr.-Wittwe. von Fromberg, Oberstlieut. a. D., Königl. Lotterie-Einnehm. Bürger, Versich.-Inspector. von Normann, Hauptm. Bürger, Kanzleirath. Grundmann, Briefstr. Korn, Schauspielerin. Schneider, Wwe.

14 E: Rentier Adolf Clemens, Mitteltragheim 36. — Thalau, Schuhmmstr. Hänlein, Theatermusik. Küßner, Bur.-Diät. Godufcheit, Fact. Bernecker, Part. Richter, Rentier. Taube, Hinz, Bleyhöffer, Frl. Feuersänger, Wwe.

— Mitteltragheim. —

15 E: Mühlenbes. Schadwinkel in Rudau. V: Reisender Glaap. — Arendt, Milit.-Anw. Isekeit, Schuzm. Möhrke, Mal. v. d. Trenck, Sec.-Lieut. Mix, Steindrucker. Killisch, Bierverl. Schirr, Sattl. Dannhauser, Bote. Sprengel, Hochfeld, Fräul. Lüders. Klaus. Wwen.

16 Rent. Ida Eytersberger E. — Schmalz Regisseur. Eberhard, Reg.-Referend. v. Massow, Sec.-Lieut. Fröse, Buchb. Zeigmeister, Landsch.-Diät. Wandelt, Lehrer. Knobbe, Pfarrer-Wwe. Kadgiehn, Rent. Zeigmeister, Rechtsanw.-Wwe. Friederici, Reg.-Secr.-Wittwe. Fröse, Wwe.

17 Partic. Jülich E. — Peyßan, Rentb.-Diät. Lunitz, Lieuten. a. D. Copinus, Krebs. Rentieren. Sanino, Kfm.-Wwe. Pohl, Oberst.-Contr. Bräske, Frl.

18 Particul. P. H. Fischer E. — Kredler, Kanzleirath a. D. Pein, Stabstromp. Borowski, Raumann, Buchhalt. Harmsen, Kfm.-Wwe. Stoppa, Kataster-Controleur. Bouillième, Ob.-Post-Assist.

19 Reg.-Baumstr. Steffenhagen E. — Doring, Oberroßarzt a. D. Lettau, Seminarlehr. Ignée, Kaufm. Schnell, Rent. v. Jaraczewski, Oberstlieuten. a. D. Ritter u. Edler v. Oetinger, Hauptm. Wegemann, Rentier. Quatz, Wwe.

20 E: wie vor. — Collos. Particul. Bendig, Frl. Neumann, Wwe. — Privatklinik des Prof. Dr. Münster.

— Tragheim Pulverstraße. —

## Schweizergrund.

— Oberhaberberg. —

1—12 E: Maurermstr. Czeczlwodda'sche Erben.

1 Grapp, Fact. Lange, Kutsch. Freiwald, Schneiderin. Hasenpusch, Weber, unverehel. Peter, Rosenbohm. Pillmann, Wittwen.

2 Barth, Zimmerm. Großmann, Factor. Kreutz, Buchb. Kroll, Invol. Küßner, Kreck, Wwen.

3 Henseleit, Maur. Packmohr, Schuhm. Thiel, Schlosser,

4 6 Arbeiterfamilien. Böhm, Luttkau. Beyer, Behr, Wwen.

5 Bachies, Braun, Kutsch. Grigoleit, Thiel, Wwen.

7 Klein, Kutscher. Pietsch, Fact. Memmert, Lemke, Went, Kater, Wwen.

8 Buntrock, Zimmerm. Klemens, Kutsch. Stobbe, Maurer. Dombrowski, Seiler. Gelhaar, Näherin. Grabowski, Borbe, Hoffmann, Nägele, Buntrock, Hahn, Ww.

9 Ewert, Tischl. Wolff, Maschinist. Mey-

baum, Schmied. Wicht, Scheffler, Gröning, Grandegus, Wwen.
10 Sakowski, Klempn. Reimann, Bauunternehmer. Schumacher, Schloss. Kaschub, Fact. Balzer, Beit, Bagonowsky, Wwen.
11 Schnella, Bür.-Diät. Nieswand, Neumann, Schmiede. Deblitz, Händlerin. Eggert, Wwe.
12 Baltruweit, Maurer. Dambrowski, Seiler. Kruzki, Schuhm. Rehberg, Plätterin. Stellmacher, Demcke, Schucht, Wittwe.

**Selkestraße.**

— Tamnaustraße. —

1 Maurermstr. Heinr. Noreisch E. — Katins, Kaufm. Moser, Buchdr. Grothmann, Oberfeuerwerker. Endergat, Privatier. Perrey, Telegr.-Assist. Köhler, Buchb. Mahler, Höker. Häsler, Kolbe, Möhrke, Wwen.
2 E: wie vor — Neumann, Malermstr. Quednau, Wäger. Marschner, Stat.-Assist. Girod, Postschaffner. Buchsteiner, Expedient. Engel, Bäckermstr. Käsler, Schuhm. Kämmereit, Factor.
3. 4 Kaufm. Orlopp E: — Pieper, Gutsbesitzer-Wwe.
5 E: Bauunternehm. Ferd. Lieckmann in Nr. 7. — Dömski, Witt, Hilsewitz, Lewy, Scharfenort, Kaufl. Trute, Steueramtsassist. Ehrenberg, Versich.-Beamt. Nieß, Fräulein.
6 E: wie vor. — v. Wulffen, Offizier. John, Rentier.
7 E: wie vor. — Heer, Kaufm. Walter, Georges, Wwen.
8 E: Kaufm. Bernh. Wohlgemuth, Bahnhofstr. 10. — Neumann.
9 E: Bauunternehm. Albert Guttmann, Jägerhofstr. 4. — Rehländer, Kaufm. Böhnke, Spediteur. Preuß, Techn. Embacher, Fuhrhtr. Raikowski, Reisend. Lenge, Hausdiener. Wilhelm, Factor. Kültsch, Kutsch. Embacher, Rehländer, Kfm.-Wwen. Korff, Wwe.

— Kaiserstraße. —

10 E: Bauunternehmer Albert Neumann, Kaiserstraße 26. — Gutzeit, Privatier. Krulle, cand. jur. Gülich, Kassierer. Kubillus, Assistent. Schweneberg, Bahnmstr.-Asp. Schneider, Bernsteinsort. Kirstein, Secr.-Wwe. Krulle, Frl. Kuntz, Kuschel, Steueramtsassist. Pörschke, Fact. — Colonialwaaren-Gesch. von Kaun.
11 E: Bauunternn. Carl Preugschat E. — Fehlau, Schneidemüll. Groß, Dampfbootführ. Quitschke, Maurer. Rohde, Condit. Petrusch, Kutsch. Oskinat, Fact. Frau Stankewitz. Albrecht, Arb.-Frau. Schleiwies, Liedtke, Albrecht, Rohde, Wittwen.
12 E: Frau Rudzio Oberhaberberg 27. — Jacoby, Woyrach, Bau-Assist. Luks, Ober-Postassist. Schlobinski, Stat.-Assist. Hoffmann, Commis. Navorra, Maler. Maager, Feuerwehrm. Lipkowski, Schlosser. Wittenberg, Buchhalterin. Pessara, 2 Schneiderinnen. Luks, Hoffmann, Wwen.
13 E: Bauuntern. Preugschat in Nr. 11. — Weihe, Buchhdlr. Sande, Schankw. Welz, Heizer. Willutzki, Commis. Eggert, Scharloff, Schekuna, Karlon, Piepsans, Jost, Wwen.
14 E: Fabrikbesitz. Lingen & Baumgarth, Französ. Straße 1. V: Bauaufseher Budinski. — Weger, Reg.-Landmesser. Reuter, Kfm. Potschke, Schuhm. Dost. Schuhmmstr. O. Doneit, Schriftsetzer. Bojarra, Jordan, Tietz, Fact. Jacob, Justizraths-Wwe. Nitschmann, Wwe.
15 Privatier Hummler E. — Böttcher, Referend. a. D. Sohnke, Kfm. Manneck, Kassend. Breyer, Kellner. Büttner, Engagements-Bureau-Inh. Manneck, Schriftf. Abramowski, Schneider. Heinrich, Fact. Rübsamm, Stein, Lehr.-Wwn. Salkowski, Wwe.
16 E: Dach- und Schieferdeckermstr. Fritz Scheumann. — v. Morstein, Maschin.-Techn. Vertum, Handelsm. Nartelski, Kammerjäg. Steffanski, Töpf. v. Morstein, Wwe. Frl. v. Morstein, Clav.-Lehr.
16a Ofenfabrik. Bonn, Unterhaberb. 44. —
16b Malermstr. Liedtke, Sackheim 105. — Jahn, Kfm. Henkel, Reisend. Thormann, Locom.-Führ. a. D. Freudenreich, Schneider. Guseck, Lewinneck, Wwen.
17 E: Rentière Frl. Ida Kemsies, Mitteltragh. 1b. — Graade, Helfensteller, Wollmuth, Kaufl. Kulling, Reisend. Petereit, ehem. Nadlermstr. Schulz, Maurer. Jul. Böhm, Bauunternehm. Budrus, Rentier. Aschkanasy, Kfm.-Fr. Kasmikat, Wwe. — Colonialwaarenhdl. von Okrassa.

— Tamnaustraße. —

**Sprindgasse.**

— Lithauer Wallstraße. —

1 E: Festungsbau-Direction.
2 Fleischermeister Wittwe Raffel E. — Wiehe, Garnison-Bauwart. Bartsch, Schutzm. Pahlke, Viehhändl. Wichmann, Neumann, Rentiers. Felschow, Festungs-Bauwart.
3. 4 Fuhrhalter Englin E. — Thalau, Musiker. Daniel, Factor.
5 E: Kirchhofsinspector Lingneth, Sackh. Kirchenstr. 17. V: Bote Marenke. — Neumann, Privatier. Hoffmann, Geschäftsführer. Patzke, Commis. Stobey, Kaufm. Tobien, Tischl. Chucholowius. Vicefeldw. Komrowsky, Stallmstr. Triest, Rechn.-Raths-Wwe. Prußeit, Heizer. Kurschat, pens. Postverwalter. Krause, Inval. Kloß, Postschaffner. Bojahr, Polizeidiener. v. Schäwen, emer. Prediger. Brömmert, August, Fact. Tresp, Töpfermstr. Habner, Näh. Guß, Brosell, Kloß, Lilienthal, Wwen.
5a E: wie vor. — Winkler, ehem. Kaufm. Schwibbe, Muntau, Factor. Tharau,

Maurer. Bauer, Müller. Szitnick, Schink, Wwen.
6 Schmiedemstr. May E. — Werbuschat, Undi, Tischler. Ulrich, Schmiedemstr. Lulies, Arb. Seidler, Wwe.
7 E: Major a. D. Wittich, Waisenhausplatz 10. — Wegner, Drechsler. Heidemann, Müller. Kull, Töpfer. Biamont, Heizer. Rohmann, Schuhm. Neumann, Particulier. Bannert, Bäckermeister. Dammbeck, Wagenführ. Werner, Fact. Korpat, Seilermstr. Neuland, Woch, Haack, Jandzims, Bechtner, Giese, Wwen.
— Waisenhausplatz. —
8 E: wie vor. — Harnack, Maurer. Thielert, Zimmermann. Monien, Fuhrhltr. Mischke, Sohn, Kutscher. Gossing, Böttcher. Funk, Schuhmach. Stechert, Gärtner. Pulver, Bäcker. Pretry, Musiker. Wischnewsky, Invalide. Nitsch, Arbeit. Mindt, Meierin. Schirrmann, Mehlin, Wwen.
9. 10 E: wie vor, jetzt Waisenhauspl. 9. 10.
11 E: wie vor. — Schade, Bauunternehmer. Döhn, Stadtfeer. Czernitzki, Händler. Herrmann, Landw. Posicke, ehemal. Besitzer. Dahlhoff, Schmied. Schmidtke, Zimmerm. Handtke, Briefträger a. D. Stuhrmann, Platz, Factore. Kay, Besitzerfrau.
— Litthauer Wallstraße. —

### Städtischer Schlachthof.

— Rosenau v. d. Friedländ. Thor. —
Maske, Schlachthofsdirect. Rehm, Schlachthofsinspect. Paschlau, Stauf, Schlachthofstbierärzte. Springwald, Vicefeldw, Schröder, Kassirer. Schröder, Inspect. Stinsky, Gastwirth. Piek, Maschinenmstr. Stobbe, Pförtn. Schmoll, Weichensteller. Altrock, Wächter. Grube, Schloss. Adomeit, Maschinist. Schulz, Heizer. Ewert, Kähler, Wirthinnen. Lorenz, Kracke, Beck, Adomeit, Wwen.

### Stallengasse.

— Neuer Graben. —
1 E: Kaufmann D. Berkowitz, Paradeplatz 7b ist identisch mit Unterlaak 42.
2 E: wie vor. — Neubau.
3 E: Schmiedemeister Graap in Nr. 4. — Marchand, Bahnarb. Bergien, Kutsch. Gruhn, Marchand, Löwe, Wwen.
4 Schmiedemeister Graap E. — Schulz, Bartsch, Kutscher. Schimang, Schäfer, Sehring, Kulina, Schmiede. Pörschke, Sattler. Korsch, Schneider. Brandt, Schweingruber, Factore. Guske, Wwe.
5 Speicher der Handlung C. B. Ehlers, Altst. Bergstr. 15.
6 Speicher d. Kaufm. Isid. Klein, Unterlaak 35.
7 Speicher des Kaufm. H. A. Burdinski, Kneiph. Langg. 14.
— Durchgang zur Unterlaak —
8 Grauer Speicher des Kaufm. Zander, gehörig zur Unterlaak 39.
9 Kleiner rother Speicher des Kaufm. Grunau, zu Unterlaak 38 gehörig.
10 Schmiedemeister Rudau E. — Zacharias, Kolitschus, Hübner, Kutscher. Schwarzlos, Schmied. Kreutz, Schloss. Drewnack, Schutzmann. Miat, Philipp, Maurer. Mannke, Wittrin, Geschun, Wwen.
11 Speicher der Firma Karkutsch & Migge, Kneiph. Langgasse 5.
12 E: Bauunternehmer Rohde, Neuer Graben 27/28. — Prang, Schließer. Adler, Elisat, Maur. Butschkau, Reisender. Schutzmeister, Schieferdecker. Herrfurth, Schmidtke, Rischkau, Göllner, Helling, Hoppe, Mohnke, Kutscher. Radtke, 2 Factore. Gerlach, Moritz, Schiefke, Factore. Wenk, Schmied. Riechert, Prang, Boteck, Wichmann, Wwen.
13. u. 14 E: Kaufm. Herm. Wenzel, Hinterroßgarten 28. V: Kaufmann Schöl, Unterlaak 35a.
— Durchgang zur Unterlaak. —
15 E: Kaufmann Gniewocz, Unterlaak 35a.
16 Bernecker-Speicher des Fuhrhalt. Trittmacher, Unterlaak 34b.
17 E: Schlossermeister Philipp, Unterlaak 34a. — Schirrmacher, Schneider. Kunz, Struwe, Weiß, Kutscher. Taube, Weiß, Neumann, Factore. Reimann, Schmied. Laubner, Preuß, Maur. Zimmermann, Kaiser, Wittwen.
18 E: v. Ludwiger, Königstraße 15.
19 Schlemmer-Speicher des Kfm. Dunsky, Münzstr. 13, zu Unterlaak 33a gehörig.
20 Speicher der Frau Dr. Hertz, Paradeplatz 1a.
21. 22. 23 Städtische Speicher.
24. 25. 26 Stadthöfe.
— Altst. Bauhofgasse. —
27 Speicher der Frau Marianne Neumann, Berlin. V: Gust. Neumann, Koggenstraße 11.
28. 29 Speicher des Part. Ruhnau, Unterrollberg 13.
30 Speicher der Handlung H. Szitnick, Koggenstraße 30.
31 (und Reifschlägerstr. 12) Speicher des Kaufm. G. Häbler, Kneiphöfische Langgasse 40.
32 (u. Reifschlägerstraße 11) Speicher der Kaufm.-Wittwe Herbig, Brodbänkenstraße 24.
33 (u. Reifschlägerstraße 10) Speicher des Fuhrhalter Trittmacher, Unterlaak 34b.
34 Kugelspeicher des Kaufmanns Fröhlich, Koggenstraße 24.
35 Speicher desselben.
36 Speicher der Firma Karkutsch & Migge, Kneiph. Langgasse 5.
37. 38 Speicher des Tischlermeisters Carl Harnack, Neuer Graben 18.
39 Speicher des Kaufm. Aschmann, Kneiph. Langgasse 27.
40 Speicher des Kaufm. Czgmmeck, Königstraße 30.

41 (und Reifschlägerstraße 4) Speicher des Kaufmanns Meyhöfer, Lindenstr. 30.
42. 43 (u. Reifschlägerstraße 1, 2) E: Frau Rent. Copinus, Schützenstr. 7. V: Leihamtsbote Link, Altstädt. Bauhofgasse 4. — Riemann, Meyer, Maurer. Hochfeld, Stellmacher. Lubbe, Klein, Schuhmacher. Adebahr, Kutsch. Karussell, 2 Maurer. Rietz, Commis. Stockfisch, Fact. Reimer, Barbierfrau. Balzuhn, Fenselau, Prill, Lehnert, Plaumann, Koselowski, Raudonus, Scorpion, Blank, Zacharias, Graap, Wittwen.

— Neuer Graben. —

## Steile Straße.

— Königstraße. —

1 E: Fräulein Marie Böttcher. V: Frl. Emilie Urbscheit in Nr. 2. — Herbst, Part. Fürst, Factor. Heyn, Sec.-Lieut. Balda, Telegr. Krüger, vereid. Bücherrevisor. Jäger, Ingenieur. Preutsch, Glas. Dorsch, Kruse, Leibreiter, Wolter, Wittwen.
2 E: wie vor. — Urbscheit, Frl. Janzon, Gendarm. Krause, Baubeamter. Hein, Jährling, Lehrer. Muschner, Lieuten. Teppris, ehem. Restaur. Schalge, Geschäftsführer. Kohlborn, Goldarbeiter. Rauschke, Uhrm. Schnigenberg, Bür.-Assist. Tiedemann, Landmesser. Löwe, Schneiderin. Bolz, Näherin. Sachs, Bolz, Kantel, Raabe, Wittwen.
2a Rentier Aug. Dannenberg E. — Brix. Höker. Rosenberg, Reisend. Stürmer. Postschaffn. Tobias, Gummiarb. Kudicke, Privat. Blankenstein, Amtsricht. Böhm. Scheidereiter, Lehrer. Gromisch, Bur.-Hilfsarbeit. Wegner, Krankenpflegerin. Miersch, Frl. Rosenberg, unverehelicht. Baumgart, Böhm, Spraktin, Rautenberg, Schumacher, Wittwen.
3 Kaufm. Benno Samel E: — Michaelis, Inval. Hartung, Tischl. Knebel, Schutzmann. Willert, Bremser. Inatowitz, Schuhmmstr. Zurkuhn, Höker. Quell, Maschinist. Gedanzig, Seifensieder. Kühn, Hoffleit, Dramasch, Wwen.
4 Malermeister Demus E. — Hennig, Maler. Peitsch, Prozeski, Tischler. Czember, Fact. Gronwald, Schutzm. Liedert, Zimmerm. Bordau, Schneider. Winter, Verkäufer. Jankowski, Kutsch. May, Zimmerm. Höse, Näh. Lübnitzki, Schottmann, Berendt, Balsam, Wwen.
5 E: wie vor. — Lakies, Schneider. Kroll, Groneberg, Factore. Formozin, Invalide. Streich, Tischler. Jäckel, Maler. Hempel, Wwe.
6 E: Eigenth. Rud. Gerber. — Wittke, Woweries, Schutzl. Pslug, Maurer. Klinger, Händl. Wittke, Vollz.-Beamt. Preuß, Maler. Radtke, Kistenfabrik. Liedtke, Schuhmmstr. Holzhauer, Töpfermeister. Krüger, Polizei-Diener. Dehn, Schmied. Stockfisch, Tischler. Mathias, Frl. Rubach, Thiel, Wawrowski, Legat, Behrendt, Czisla, Wwen.

— Friedmannstraße. —

7 Wwe. Kegenbein E — Lange, Schmied. Behrendt, Zeise, Maurer. Morr, Neumann, Lehmann, Factore. Podstus, Schuhm. Müller, Invalide. Weissohn, Zimmerm. Seddig, Töpfer. Schmohr, Rose, Friese, Mertins. Tischler. Plieske, Meyer, Kelln. Bernezobre, Frl. Holzmann, Ausländer, Falk, Thomscheit, Behrend, Weitkuhn, Wiede, Mattern, Wittwen.
8 E: Cantor Borgien in Wahrendorf. (Heiligenbeil), V. Tischl. Ferd. Lehnert. — Rudat, Kristan, Schmiede. Klang. Maurer. Schmisas, Krause, Zimmerl. Gemmereit, Tapez. Kleinfeldt, Friedrich, Factore. Fuß, Jagusch, Wwen.
9 E. Partic. Rehaag, in Wenskawethen. V: Schieferdeckermeister Grapp. — Behrendt, Hellenbach, Tischler. Guthmann, Fact. Krause, Kutsch. Benson, Mal. Schiemann, Maurer. Knochenhauer, Arbeiter. Herrmann, Hermenau, Fingerhut, Renter, Veit, Wwen.
10 Fräulein Bischoff E. — Krüger, Pahlke, Thalau, Factore. Schutz, Bildhauer. Sprie, Seilermeister. Schlösser, Maler. Wenzke, Klempner. Balduhn, Maurer. Wermke, Weichensteller. Nitsch, Schriftsetzer. Thiel, Tischler. Gollembusch, Armgart, Ernst, Großmann, Buchholz, Wittwen.
11 E: Wwe. Jendritzki, Burgkirchenplatz 4. V: Rent. Jordahn, Wilhelmstraße 12. — Grabusch, Barbier. Poddig, Töpfer. Thorun, Behrendt, Schneid. Kalweit, Müller. Kuthning, Bloßies, Mertscheit, Tischler. Roschinski, Graap, Factore, Matz, pens. Bahnmstr. Mätze, Scheiderin. Stahlberg, Fräul. Ullmer, Stachowitz, Treske, Backelmann, Rieger, Tobleck, Wwen.

— Yorkstraße. —

11a Bäckermstr. Arnick E. — Müller, Uhrmacher. Hochrien, Particulier. Heinrich, Postbote. Podszus, Schuhm. Frankenberg, Mag.-Bote. Koiky, Schutzm. Wrona, Drechsler. Poddey, Felchner, Tischler. Dägling, Schiffer. Neumann, Maurer. Tollkühn, Kasubski, Höker. Jurr, Wirthin. Fittkau, Witt, Schönfeld, Rietenbach, Wwen.
12 E: H. Blödau, Hinterroßgarten 26. — Donalies, Ritobach, Schumachermstr. Klang. Maschinist. Strauß, Schneider. Conrad. Schmied. Strube, Zimmerm. Bartel, Maurer. Schaar, Fischer, Schutzl. Ruhbach, Kutscher. Roßki, Feuerwehrmann. Findeklee, Fact. Waschkuhn, Banhöven, Wwen.
12a Partic.-Frau Schaack E. V: Kaufmann. Herrmann, Sackheim. Kirchenstraße 3. — Schaar, Witt, Schutzleute. Kuntoff, Lukeit, Stark, Tischl. Rodowski, Schuhm. Liedtke, Maurer. Neumann,

penf. Haupt-Steueramts-Assist. Veith, Steinsetzer. Kluge, Buchdr. Sobotka, Commis. Liedtke, Hebamme. Hühne, Produkten-Händlrn. Uschkorat. Beutler, Günther, Matheit, Jucknischke Wwen.

13 Wittwe Tolkemit E. — Böttcher, Zibulka, Tischl. Jankowsky, Tapezierer. Dziengel, Böttcher. Rubel, Mal. Pöck, Wächter. Gelhaar, Adam, Schuhmach. Giebler, ehem. Brauer. Schrade, Kutsch. Ernst, Aufwärterin. Beckmann, unverehel. Mattschurat, Schöl, Rademacher, Herrendorf, Stoschus, Gronwald, Wwen.

14 E: Hausbes. Gustav Steputsch, 1. Fließstraße 10. V: Maler Büchler. — Klein, Haack, Brunweleit, Zimmerl. Marreck, Tischler. Perolich, Böttch. Still, Klempn. Albin, Kutsch. Guth, Schuhm. Milch, Brunweleit, Kuhr, Eichholz, Preponeit, Puzicha, Wwen.

14a Kaufmann Fischer E: — Wieberneit, Fleischer. Moldehn, Comm. Allenstein, Hilfsgef.-Aufs. Groß, Tischl. Knopke, Barsuhn, Schuhm. Reinke, Maurer. Linde, Partic. Nitsch, Heizer. Wulf, Frl. Rohde, Jordan, Salewski, Domscheit, Perszinski, Allenstein, Westpfal, Wittwen.

— Bülowstraße. —

— Sackheim. —

15 E: Richard Legien, Luisenstraße 22. — Bähring, Sattler. Störmer, Israel, Tischler. Schmidt, Zimmerm. Steil, Müller, Wwen.

15a Fleischermeister Ferd. Gempf. E. — Marquardt, Tischl. Prickler, Sattler. Holland, Wasserberg, Fact. Grambal, Loschke, Schmiede. Perschon, Kollendt, Feuerwehrl. Pletz, Pahlke, Görke, Fischer, Wwen.

16. 17 Baustelle. E: Provinzial-Schul-Collegium.

— Yorkstraße. —

18 E: Bäckermeister Wohlgemuth, Sackh. Hinterstr. 23. — Gerber, Fleischermstr. Neumann, Postschaffn. Röhring, Heiz. Dennig, Schutzm. Lauruhn, Zimmerm. Suplith, Bäckermstr. Weidemann, Schnd. Schwarz, Mühlenb. Reuter, Schhm.-Fr. Heldt, Arb.-Frau. Klein, Frl. Siemon, Fierke, Stammich, Abromeit, Maraun, Gause, Krause, Bader, Rohde, Stubel, Aust, Mandel, Radowski Wwen.

19 Schuhmachermstr. Müller E. — Ischdoneit, Töpf. Schweichler, Zimmerm. Müller, Lyweris, Fact. Daljahn, Kutsch. Naujocks, Diät. Bense, Hautb. Wölk, Stellm Johannes, Handelsfr. Franz, Schmidt, Friedrich, Minuth, Schnell, Warnath, Klein, Schmidtke, Salöfski, Otto, Wwen.

20 E: Rector Friedr. Wloxka in Nr. 21. V: Höfer Bartlau. — Marquardt, Inval. Skambracks, Schuhm. Steiniger, Glaser. Gröger, Tapezier. Altenberg, Salewski, Factore. Sperling, Tischler. Pachot, Mal. Bludnik, Näherin. Dix, Schneiderin. Altenberg, Putzke, Rieck. Matschurat, Ziedorn, Harveng, Wöhnert, Thiem, Wittwen.

21 Städt. Eigenthum. IV. Knaben-Volksschule. Thurau, Rector. Strohschein, penf. Feuerwehrmann.

— Friedmannstraße. —

22 Schankwirth-Wwe. Stuzky E. — Kosemund, Nadler. Nootz, Schneidermeister. Gullert, Zimmerm. Werning, Gastw. Kehler, Klempner. Neumann, Factor. Petruck, Drechsl. Stummer, Buttgereit, Krüger, Wittwen.

23 Rentier Herm. Müller E. — Liedert, Tapez. Papke, Steindruck. Sprung, Tischl. Gurn, Fact. Otto, Stellmachermeister. Rehbach, Bur.-Diät. Müller, Arbeit. Liedert, Wittwe.

24 Tischlermstr.-Wwe. Kuhnke E. — Wien, Erdmann, Fact. Eßner, Piekert, Fuhrmann, Tischler. Bluhm, Maler. Motart, Steinsetzer. Reimann, Plätterin. Bluhm, Rauschnick, Göbel, Neumann, Wwen. Bröde, unverehl.

25 Eigenth. Stiemer E. — Groß, Dienstm. Jandt, Tischl. Lorenz, Töpf. Pfeiffer, Instrumentenm. Wichmann, Schuhm. Schaumann, Maler. Müller, Rentier. Muß, Postschaffn. Wittenberg, Schriftsetzer. Zimmermann, Orgelbau. Stövs, Schlossermstr. Giesler, Kanzleigehilfe. Schulz, Kanzlist a. D. Meyer, Gärtn. Rubel, Schneiderin. Faß, Frl. Fromm, Rudat, Hinz, Lange, Junius, Wwen.

26 Klempnermstr. Kalck E. — Gene, Intend.-Diät. Vogel, Kurschat, Wittwen.

27 E: Kfm. Wiemann, Königstraße 22. — Lehmann, Klempn. Johas, Drechsler. Engelhardt, Schuhmachermstr. Krause, Hökerin. Miethner, Schneiderin.

— Königstraße. —

## Steindamm.

Steindammer Thor. — Krzeminski, Weist, Depôt-Vicefeldwebel.

— Kürassierwallstr. —

— Steindammer Wallstraße. —

1 E: Militair-Fiscus. Neue Infanterie-Kaserne. Conrad, Kaserneninspector. Gryczewski, Brämer, Eckert, Zöllner, Vicefeldw. Krzeminski, Weist, Depôt-Vicefeldw. Rödel, Sergt. Buchheister, Zuschneid. Beckmann, Kasernenwärter. Sehnert, Oekonomin. Obersberger, Müller, Feldw. Fechner, Büchsenmach.

— Kürassierwallstr. —

2 E: wie vor. — Militair-Lehrschmiede. Werner, Kastellan. Schlake, Oberroßarzt. Haak, Fahnenschmied.

— Wrangelstraße. —

3 E: Frau Helene Ohlenschläger, geb. Lau in Cöln. — Freiherr v. d. Goltz, Rittergutsbesitzer. Riebensahm, Kaufm. Groß, Tischl. Henkel, Wittwe.

4 verw. Frau Kaufm. Grundner E. — Grunewald, Altrock, Partic. Schlewitz, Kaufm.-Wwe. Mey, Bahnhofsbuch-

händler. Przolla, Versich.-Insp. Suple, Major. Weinschenk, Oberförst.-Wwe. v. Suchodolski, Frl. Voullième, Peters, Vollmeister, Wittwen.

5 RentierH. Keitel E. — Belgard, Rentier. Honeit, Rentière. Frischgesell, Partic.-Wwe. Grunenberg, Wwe.

6 E: Universitätsfisc. — Groß, Schloss. Prill, Diener. Dr. Maey. Behrendt, Kastellan.

7 Gutsbes. O. Braun E. — Dr. Neumann, Geh. Medizinalrath. Passarge, Klempnermstr. Dr. Haendtke, Professor. Braun, Prem.-Lieut. Hering, Eisenb.-Betr.-Secr. May, Näherin. Hering, Wolinski, Wwen.

8 E: Rentierfrau Rentel, Bartenstein. V: Wittwe Riemann, Alte Gasse 7. — Gersbach, Prem.-Lieut. Waschke, Sattl. Bernstein, Eisenbahndirect. Hartmann, Böttchermstr. Köhler, Spec. für Naturheilkunde. Lange, Nellies, Wiedmann, Wittwen.

9a Rentier Alb. Ziemer E. — Erdmann, Tap. Lewinneck, Rentier. J. Kalinowski, Kaufm. Erdmann, Comptoirist. Oerbeck, Meyer, Kaufm.-Wittwen. Hein, Himmelstädt, Reisenauer, Fräulein. — Comptoir d. Firma Julius Kalinowski.

9b Kaufm. G. Hermes E. — Baisoldt, Tapez. Behring, Kaufm Michelsohn, Dr.-Wwe. Marquardt, Director a. D. Michelsohn, Lehrerin. Frau Fr. Meyer geb. Köhne. Fischer, Frl.

10a Kaufm. P. Wagner E. — Ad. Wagner, Kaufm. Cohn, Procur. Hay, Rent.

10b Fabrikant Dr. Paul Zechlin E. — Behrendt, Wichmann, Kaufl. Professor Dr. Stetter, prakt. Arzt. Schmidtke, Kutscher. Milenz, ehem. Apothekenbes. Holländer, Arb.

11 E: Kaufm. Althoff in Nr. 12. — Kurz, Restaurateur. — Radfahrsaal des Kfm. Althoff.

12 Kaufm. H. Althoff E. — Vogelsang, Werkmstr. Hertslet, Gen.-Cons.-Wwe.

13. 14 Kaufm. Alb. Stinsky E. — B. Michelly, Stadtrath. Kraschutzki, Direct. d. Ostdeutschen Bank. Fabian, Maurerpolier. Deborne, Lehrerin. Klemm, Wwe.

15 E: wie vor. — Erdmann, Oberlehrer. Dr. Seeck, Schulvorst. Tolksdorf, Bäckermeister. Rauther, Kaufm. Wünschmann, Oberförst.-Wwe.

16 Kaufmanns-Wwe. Müller E. — Sembritzki, Packmeister a. D. Romeyke, Referendar. Möbius, Reisender. Seeliger, Kfm.-Wwe. Wurms, Näherin. Kirsch, Behrendt, Wirsbitzki, Wwen.

17 verw. Rentière Heller E. — v. Ziemietzky, General-Major. H. Güttler, Jacobsohn, Koschorreck, Kaufl. Tubenthal, Oberstabsarzt. v. Osteroth, Oberstlieut. Röns, Meierei-Inh. Neuendorf, Fact. Wiederhold, Frl. Noske, Pietsch, v. Korff, Wwen.

18 Kaufm. Kunz E. — Eggert, Klempnermeister. Jordan, Eigenth. Haarbach, Mal. Kinsky, Schuhm. Seeck, Kaufm. Borowski, Tischl. David, Commission. Krause, Riech, Factore. Lunk, Kutsch. v. Dreßler, Rittmstr.-Wwe. Nowack, Steinsetzer. Eggert, Städt. Lehrerin. Stolz, Böttcher, Naujoks, Bäcker. Eggert, Frl. Todtenhöfer, Gruschewsky, Naujoks, Rogée, Söcknick, Urban, Eggert, Neumann, Wwen.

19 Rentier Ferd. Holick E. — Sierke, Partic. v. Winterfeld, Kaufm. Weintraub, Kreuz, Wwen.

20 E: Bethke'sche Stiftung. V: Reg.-Secr. Boldt.

21—23 u. Hohenzollernstr. 1. E: Rentier Ferd. Larden in Zinten. — Dr. Wollenberg, prakt. Arzt. Lolies, Ger.-Assist. Trier, Reg.-Bauführ. Niessen, Kaufm. Ziemann, Reg.-Rath. Jacoby, pract. Arzt. Ritter, Schulte, Kaufl. Jankowski, Kunststickerin. Samland, Wwe.

24. 25 u. Hohenzollernstr. 16. Rechtsanw. Lippmann E. — Dr. Rörig, Profess. Schulz, Zimmermeister. Rosentreter, Gutsbes.-Frau. Western, Artist.

26 Bäckermstr. Sandeck E. — Bandow, Paleit, Kaufl. Kiesewetter, Ingenieur. Wrangel, Büchsenmacher. Plaumann, Arb.-Frau.

27 E: Link'sche Erben in Nr. 28. — Wenk, Rentier. Both, Tischlermstr. Rogezki, Fräulein.

28 Link'sche Erben E. — Büttner, Tischlermeister. Rogezki, Frl. Herrmann, Näherin. Mührwald. Kaufm.-Frau.

29 Fleischermstr. Radzuweit E — Schwagerick, Schuhmacher. Gartenschläger, Rentier. Kelch, Wwe.

30 Apotheker Hoffmann E. — Segers, Cazeller, Apotheker. Dr. E. Herbst, pr. Arzt. Büschler, Dr. phil.

31 Möbelfabrik. Furch E. — Brix, Vers.-Insp. Mertsch, Bäckermstr. Budschun, Schneidermstr. Fürst, Bodenstein, Krämer, Heister, Kaufl. Kalweit, Gasaufs. Liedert, Wwe.

32 E: Brauereibes. Carl Rettig jun., Unterhaberberg 32/33. V: Dir. Ferri. — P. Lewinsohn, Kaufm. Herhold, Lehrer. Dr. Chr. Mehrdorf, Königl. Dpt.-Thierarzt. Ulrich, Kaufm. Radloff, Rentier. Leuschner, Fräul. Rakowski, Kaufm.-Wwe.

33 Metallgießer Schöneberg E. — Kausch, Kaufmann. Suplie, Frl., Kurzwaaren-Händlerin.

34 Pferdehändler Rachmann E. — D. Bukofzer, Gellert, Kaufl. Homp, Rentier. Schmidt, Versicher.-Beamter. Riepe, Fräulein.

35 Fleischermeister Bonacker E. — Pohlmann, Getreidearbeiter. Krauß, Kfm. Saß, Bonacker, Wittwen.

36 Bäckermstr. Holstein E. — Goldschmidt, Kaufm. Dr. Hensel, pr. Arzt. Busch, Maler. Pottel, Kratel, Schmidt, Wwn.

37 E: Zimmermstr. Schink, Lindenstr. 26. — Reichmann, Siebert, Kaufl. Hellwig, Restaurateur. Weiß, Schneidermeister. Heymuth, Königl. Lotterie-Einnehmer. Jurgschat, Mil.-Inval.

— Wallsche Gasse. —

38 E: Kaufm.-Wwe. Friedrich in Danzig. — Conrad, Procurist. Rahm, Dr. phil. Arendt, Drogist. Schiemann, Wwe.
39 Kaufmann Rosenbaum (Frau) E. — Süberkrüp, Agentin. Salzmann, Wwe.
40 verw. Frau Ober-Steuer-Inspector Siewers E. — Rubusch, Uhrmacher. Löst, Frl. Knappke, Stobbe, Wwen.
41 E: Kaufm. Willamowski in Nr. 42. — Lenze, Handschuhmacher. Weinowski, Kellner. Hübke, Stickerin.
42 Kaufm. Willamowski E. — Schleimer, Schneiderin. Felchner, Wwe. — Papierhandlung und Buchbinderei J. G. Gallathe.
43. 44 Badeanstaltsbesitzer C. Preuß E.— Prengel, Restaurat. Brassel, Staatsanwalts-Assistent.
45 E: Frau Elma Jenisch, geb. Schönteich. Dr. Mallison, prakt. Arzt. Block, Agent. W. Buiten, Bildereinrahm.-Geschäft. Jenisch, Wagenfabrik. Rehse, Tapezier. C. Block, Nachweisungsbureau. — Geschäftslocal des Hofmalers Louis Hoffmann.
46. 47 Rentier Jenisch sen. E. — Rolke, Geh. Regierungsrath. Schneider, Oberlehrer. Löwenstein, Kaufm. Gagewski, Postschaffner. Stahl, Fleischer, Frls. Struwe, Lojewski, Wwen.
48 E: Gerbereibesitzer-Wwe. Joh. Berger, Sternwartstraße 21. — A. J. Berger, Gerbereibesitzer. — Lederhandlung von Franz Berger.
49 Kaufmann Stachowitz E. — Dr. Symansky, prakt. Arzt.
50 Kaufmann Eugen Abert E. — Bluhm, Kaufm. Kahn, Major. Dorn, Prem.-Lieut. Böhmer, Kaufm.-Wwe. Reichel, Pfarr.-Wwe. Wermke, Barbier. Abert, Sachs, Wittwen. — Handschuhgeschäft von E. Neumann.
51 Kaufmann Oscar März E. — Kerschbaumer, Kaufm. März, pens. Locom.-Führ. Langkeit, Kutscher.
52. 53 Hofbäckermeister Ald. Korn E. — Sielmann, Kaufm. Heinrich, Kutscher. Funk, Baurath.
54 Klempnermeister Greeger E. — Liedtke, Restaurat. Nehmke, Kutscher.
55 Tischlermstr. L. Werwein E. — Ladendorff, Kaufm. v. Wuthenow, Major. Dr. Witt, Arzt. Rehs, Conditor. Heldt, Bandagist. Reimann, Wittwe.
56. 57 E: Condit. Ferd. Neuhaus, Luisenstraße 2. — Gyßling, Kfm. Gicheidel, Optikus. Müller, Commis. Petrenz, Gerichts-Assistent. Seddig, Kaufmanns-Wittwe. Wachsmuth, Wittwe.
58 Professor Dr. Grünhagen E. — Hannemann, Sattler. Hiller, Kaufm. Rohde, Diener.
59 E: Fleischermstr. C. Meyer in Nr. 61. — Spohd, Mechaniker, Breutlein, Fräulein.
60 E: wie vor. — Lengnick, Diener. Pfahl, Kaufmann. Lengnick, Kellner. Gebrau, Wirthschafterin.
61 Fleischermeister C. Meyer E.
— Steindammer Kirchenplatz. —
61a. 61b. 62. 63 gleich Steindammer Kirchenplatz 1. 2. 6. 7.
64 E: Steindammer Kirchengemeinde. — Schulz, Küster. Klebs, Stat.-Vorst. a. D. Weltz, Wittwe.
65 (und Steind. Kirchenplatz 6) Kaufmann Herm. Buzello E. — Hermuth, Hausmeister. Pfaff, Zahnarzt, Grzybowski, Pfarrer. Deichmüller, Procurist. Frz. Dieck, Banquier u. griechischer Consul. Herrmuth, Wachtmstr. Borchert, Wirthschafterin. Wenzel, Wittwe.
66 E: wie vor. — Krause, Diener. Küßner, Schuhmacher. Kriner, Geigenmacher.
67 Partic. Drunck E. — Jeruschewski, Geschäftsführer. Liedtke, Schankwirth.
68 E: Kfm. R. Gehlhaar, Traah. Kirchenstraße 40a. — Pelikan, Versich.-Beamt. Brockmann, Maurer. Weede, Lehrer. Kleinfeld, Zimmerm. Neumann, Fact. Rose, Arbeiter. Spohd, Wolff, Taube, Wittwen.
69 Kaufm. W. Versuch E. — Hoffmann, Fräulein. Baumeister, Schneiderin.
70. 71 Hotelbesitzer Ch. Kukat E. — „Hotel de Berlin".
72 E: Kaufm.-Frau Spirgatis, Berlin. — Lichtenstein, Partic. Lichtenstein, Kfm. E. Radtke, Arzt. v. Bohlschwing, Frl. Hensel. Wirthin. — Stahl- und Eisenwaaren-Handlung der F M. Spirgatis.
73 E: Bauunternehmer Dav. Berkowitz, Paradeplatz 7b. — Häsner, Schneidermeister. Mahlke, Kfm. Pohl, Hühneraugen-Operateur. — „Victoria" Gen.-Agentur.

— Poststraße. —

74. 75 Jetzt Poststraße 16. — Neubau.
76 E: Kaufm. Otto Anhuth in Nr. 77. 78.
77. 78 Frau Anhuth E. — Anhuth, Kfm. Müller, Kunstgärtner. v. Koslowski, Buchhalter. Anhuth, Wittwe.
79. 80 Uhrm. Ed. Schubert (Frau) E. — Behrend, Partic.-Wwe. Joseph, Rent. Scherlies, Rentière. Haagen, L. Marx, Kaufleute.
81. 82 Drogist Franz Nicolai E. — Bilio, Kfm. Schüßler, Ref. Jacoby, Reisend. Schüßler, Wwe.
83 Instrumentenfabrikant C. Simsky E. — Fehsel, Wittwe.
84. 85 Kaufmann H. Claaß (Frau) E. — Claaß, Commis. v. Swiwarski, Schneidermeister.
86 Kaufm.-Wwe. Stockhausen E. — Marcus, 2 Frl.

87 Bäckermeister Sandeck E. — Klinger, Schlosser. Neubecker, Schneidmstr. Maruhn, Arbeiter.
88.90 E: Uhrm.Ed. Schubert in Nr. 79/89. — Abgebrochen.
91 Frau Bertha Konarsky, geb. Kundt E. — Konarsky, Kaufm. Kundt, Wittwe. Saulmann, Frl.
92 Fleischermstr. A. Romeike E. — G. Romeike, Kaufmann.
93 Kaufmann Rob. Wilke E. — Holdack, Beeck, Fräulein.

— Gefecusplatz. —

94. 95 gleich wie Gefecusplatz 6/7.
96. 97. 98 abgebrochen.

— Oberrollberg. —

99 Glasreinigungs-Inst. Inhaber Louis Grodnik E. Schlager Schuhm. Skibbe, Schloss Grodnik, Pfrdd.-Schff. Johann, Lehr.-Wwe. Herrmann, Kreutz, Wwe.
100 Gärtner-Wwe. Rehan E. — Ausländer, Schuhmmstr. Leistikow, Rent. Bensch, Bürstenmacher. Mey, Schloss. Danielzig, Wittwe.
101 Bäckermstr. Karnowsky E. — Lamperski, Garderobier. Laserstein, Rent. Grapky Wwe.
102 E: Kaufmann Eduard Reisch, Lindenstraße 26. — Zimmermann, Kaufmann, v. Drygalski, Commis. Laubschat, Reg.-Bauführ. Schöppe, Silberschm. Weinert, Agentin. Opperskobski, Hilfslandm. Wargenau, Wwe.
103 (und Stritzelstraße 13) Hutfabrikant Geschwandtner E. — Braun, Kaufmann. Hochfeldt, Wwe.

— Stritzelstraße. —

104 E: Tischlermstr. Köck, Heinrichstr. 29. — Nieter, Zahntechn. Politt, Hutm. Schäfer, Schneiderin. Politt, Wwe.
105 Friseur L. Ortlepp E. — Bober, Frl., Lehrerin. — Bureau des Rechtsanw. Adolph Rau.
106. 107 Wollwaarenfabrik. L. Rauther E. — E. Rauther, Kfm. Kniewel, Dr. dent. surg., Zahnarzt. Wietander, Boruttau, Wwen.
108 E: Maurermstr. Otto Schröder, Oberlaak 22. — Stockmann, Gesinde-Agent. Kurbjuweit, Kgl. Bauschreib. Pasternack, Kalkulat. Kerws, Kutsch. Hopke, Loc.-Führ. Thiem, 2 Comptoiristinn. Kerws, Janz, Wwn. — Wurstgesch. von Biernath.
109 Partic.-Wwe. Hoffmann E. — Borchert, Dentist. Sabrowski, Fräul.
110. 111 E: Kaufm.-Ww. Hedw. Behrendt, Steindamm 15. — Dr. Seelig, pr. Arzt. Kohlke, Schuhmachermstr.

— Heinrichstraße. —

112 Bäckermeister W. Segadlo E.
113 E: Kaufm. F. Kelch, Heumarkt 4. — Weiher, Commis.
114 Apotheker May E. — Poschmann, Apotheker.
115. 116 (und Kreuzstr. 9/10) Kaufm.-Wwe. Emilie Gamm E. — Johannes Gamm, Kaufmann.
117. 118 „Hotel du Nord" Hotelbes.-Wwe. Popp E.
119–121 Commerzienrath Wilh. Ziemer E. — Ziemer, Kaufm. Schlimm, Proc. Geh. Ober-Justizr. Keßler, Landger.-Präs.-Wwe. Professor R. Schwalm, Musikdirector.

— Wagnerstraße. —

123 Bäckermeister Holland E. — Hoppe, Commis. Hoppe, Stat.-Assist.
124 (und Kreuzstraße 8) „Hotel de Russie" Hotelier O. Kirschnick E.
125 Frau Kfm. Elise Selbstädt, geb. Grigat, E. — Selbstädt, Kfm. Grigat, Collect.
126 E: Hotelier Kirschnick in Nr. 24. — Ehlert, Kaufm. Hoffmann, Commis. — Eisenwaarenhandlg. von Carl Ehlert.
127 (und Rosenstraße 17) E: Schuhmmstr. Groll, Schönbergerstraße 1. V: Glaser, Korteng, Rosenstraße 17. — Torner, Rendant. Strippel, Schuhmachermstr. Saltzmann, Lewinsohn, Löwenthal, Kfl.
128. 129 (und Rosenstr. 13) Kfm.-Wittwe Spießhöfer E. — Holz, Papierhandl. Bähr, Rechtsanw. Liedtke, Kaufm. Kinsel, Postschaffn.

— Rosenstraße. —

130. 131 (und Rosenstraße 11/12. E: Kfm. Rob. Brandt, 2. Fließstraße 4. — Böhm, Reisender. Witte, Prem.-Lieut. Funke, Beamt. der Städt. Sparkasse. Neuber, Commis. Schöppe, Mendelsohn, Kaufl. Schröder, Goldarbeiter. Dr. med. Heinacker, Kreis-Physikus.
132. 133 Rentier C. Steyl E. — Dr. O. Samter, pract. Arzt. Wels, Juwelier. — Gold- und Silberwaaren-Geschäft der F C. Steyl.
134 „Schweizer Hof." Hotelier Jedameyck E.
135 (und Nicolaistr. 22) Kaufmann Otto Bluhm E.

— Nicolaistraße. —

136 Bäckermeister Gottschalk E.
137. 138 (und Nicolaistr. 21) Kfm.-Wwe. Eschment E. — Borbe, Dr. med., Arzt. Schmiedel, Oberforstmstr.-Wittwe. — Niederlage der Ostpr. Handelsmühle Neumühl.
139 E: Gutsbes. Schulz in Tannenwalde. V: Pol.-Secr. a. D. Kalweit, Prinzenstraße 30. — Wiegandt, Capellmeister. Schäfer, Tischlermstr. Tengler, Restaurateur. Kerwien, Buchhalter. Dreyer, Kellner. Wischke, Kaufm. Wermke, Arb. Kerwien, Trepping, Görke, Wittwen.
140 E: Kaufm.-Frau Bertha Gau, geb. Schmehl. — Dr. P. Löhr, pract. Arzt. Bornikoel, Stabsarzt. Bischoff, Regier.-Referend. Gau, Garderobier. Szyprons, Commis. Ehlert, Geschäftsführer.
141 Bäckermstr. W. Wernick E. — Ruckenschuh, Musikmstr.-Wwe.
142 Fleischermstr. Gelonneck E. — Oertel, Werkführer. Hermenau, Kaufm. Seddick, Masseur.

143 Restaurat.-Wwe. Lakowski E. — Bungenstock, Reisender.
144. 145 Oberstabsarzt Dr. med. Heisrath E. — Schnöberg, Apotheker.
146 E: wie vor. — Dr. Kob, pract. Arzt. Eichelbaum, Paschke, Kaufl. Paschke, Wittwe. — Weinhandl. v. Rich. Zippel.
147 E: Kaufl. Robert und Hugo Hiller, Königstr. 59. — Fuchs, pract. Arzt. Junius, Kaufm. Jester, ehem. Kaufm. G. Becker, Kfm. Grabowsky, Restaurat. Plaschke, Particulier. Fuchs, Rüdiger, Rentieren. Barck, Frl. Jacob, Kfm.-Ww. Kühl, Wittwe.

— Strohmarkt. —

148 Kaufmanns-Wwe. Hinz E. — Schink, Kaufmann.
149 Kaufm. Moritz Michelly E. — Fox, Zimmerm. Klösser, Kutscher. Mierau, Lieut. a. D. Stenzel, Factor. Jocksch, Beamter des Electr.-Werks. Färber, Dienstmann. Mierau, Fräul. Jacoby, Zahnarzt-Wwe.
150 Schuhmachermstr. A. Simon E.
151 Seilermstr. Alb. Sawitzki E. — Politt, Fahrradfabrikant.
152 Dr. med. Professor Berthold E. — Lange, Justizrath. Broschke, Kutscher. Laskowski, Diakoniß.
153 Restaurateur Riemann E. — Lipski, Rentier. Seidel, Commis. Hüttmann, Techniker. Lakus, Ger.-Assist. Passarge, Sturm, Seidel, Frl., Musiklehr. Grätsch, Reichert, Lakus, Hesse, Wwen.
154 E: Zimmermeister Rogall, Sackheimer Hinterstraße 43/44. — G. Kreiss, Kgl. Oekonomierath. Sandelowski, Jacoby, Dornath, v. Freyhold, Kaufl. Freiwald, Struwe, Schutzleute. Fortzig, Sattlermstr. Lorenz, Buchhalt. Klätte, Stereotypeur. Klina, Aufseher a. D. Kling, Commis. Müller, Kassir. Krüger, Steueraufs. Bretsch, Theaterfriseur. Kling, Uhrmacherin. Mischke, Wirthin. Altendorf, Oberlehrer-Wwe. Kopp, Reichel, Levitus, Jackstädt. Wwe.
155 Kaufmann J. J. Müller E. — Henoch, Kaufm. Pincus, Jacoby, Frl.
156 (und Heumarkt 11, 12) Wwe. Bertha Meitz E. — Reincke, Kaufm. Hilbert, Rentière. Harlan, Schewohl, Rent.-Wwe. Wenk, Wwe.
157 Bäckermeister Schmaka E. — Polleit, Glasermstr. Biernath, Schuhmmstr. Delegrand, Diener. Tausendfreund, Gardain, Kaeser, Kolberg, Politt, Wittwen.
158 (u. Heumarkt 9, 10) Stadtrath Leop. Braun E. — Schroun, Pianof.-Magaz. Schwarz, Papendick, Fleischauer, Kaufleute. Schubert, Commis. Papendick, Schneidermstr. Fuchs, Schuhmmstr. Dr. Hermenau, pr. Arzt. Kossack, verw. Rent. Hilbert, 2 Frl. Dehmlow, Wwe., Gesanglehrerin.

— Heumarkt. —

159 Frl. Prieskorn E. Suttkus, Rentier. Kiesel, Reisender. Fischer, Wwe.
160 Tapezierer Reynow E. — Dr. Schirmacher, Oberlehr. Pelz, Bürstenmachermeister. Schirmacher, Oberlehr.-Wwe. Meyer, Wwe.
161 Instrumentenmacher H. Hübner E. — Lebermann, emer. Pfarrer. Sieg, Fräulein.
162 Fuhrhaltereibesitzer G. Hinz E. — Hardt, Liedtke, Kaufl. Böhm, Obertelegr.-Secretär.
163 E. Mittelschullehrerer Witt, Kaiserstraße 21. — Federmann, Rent. Tolksdorf, Lehrer. Froese, Kaufm. C. Haarbasch, Maurermstr. Haupt, Prieß. Wwen.
164 Kaufm. A. Salewski E. — Knappe, Kreis-Bauinspector. Weiß. Ober-Post-Assistent.
165. 166 Particulier Ed. Gehlhaar E. — W. Gelhaar, Partic. Wermke, ehem. Schiffscapitain Schnell, Kaufm. Mühlbach, Stadtbaurath. Ehnert, Rentier-Wwe. Partic.-Wwe. Löffke. Petersdorf, Wittwe.
167 Bäckermeister Richard Gelhaar E. — Nelson, Kaufm. Dr. Merguet, Gymn.-Prof. Milthaler, Fräulein. Merguet, Musiklehrerin.
168. 169 Kaufm. Carl Sierke E. — Siebert, Partic. Kauffmann, Kaufm.
170 Kfm. Plew E. — Jasch, pens. Lehrer. Borowski, Schneiderin.
171 E: Rentier May, Gr. Schloßteichstraße 4. — Scholz, Obersteuer-Controleur. Stellmachowski, Hauptamts-Assist. Kümmel, Rent. Cazaret, Bildh. Reisewitz, Frl. Wormsdorf, verw. Rent. Knopp, Wwe. — Schniggenberg, Papierhandlung.
171a Fleischermstr. Florin E. — Korsch, Diener. Boske, Mende, Wwen.
171b Schuhmachermstr. Berg E. — Wichulla, Garteningenieur. Niekien, Clavierlehrerin. Niekien, Wwe.
172 Kaufm.-Wwe. Lehmann E. — Bräse, Lohndiener. Tolkühn, Rechnungsraths-Wwe. Czibulinsky, Frl. Migeod, Jandt, Wwen.
173 Particul. Wobbe E. — Kolw, Guthmann, Kaufl. Burau, General-Agent. Wobbe, Wwe.
174. 175 Schuhmmstr. Sonnenberg E. — Dr. Hölder, Professor. Krüger, Ober-Postk.-Buchh. Pinnow, Comptoirist. Willner, Schriftsetz. Steinort, Schaffn. Hamann, Gerichts-Diener. Knoblauch, Schirmarb. Reddig, Pferdebahn-Kutsch. Ziegrahn, Postbote. Pohlmann, pens. Stadtpostbeamt. Dr. Schellwien, Privat-Dozent. Schilling, Kaufm. Bartsch, Falk, Scheffler, Factore. Knoblauch, Briefstrg. Warschauer, Marquardt, Kfm. Wwen. Keck, Frl. Muthreich, Stabsarzt-Wwe. Schilling, Rent.-Wwe. Treinat, Lindenroth, Neumann, Major, Kinder, Wwen.

176a (und Sternwartstr. 39) Firma Holldack und Thran E. — J. Rosenfeld, Holldack, Thran, Kaufleute. Pinnow, Maurermstr. Pinnow, Wwe.
176b (und Sternwartstr. 38) Rechn.-Rath a. D. Czaplewski E. — Prawitt, Schankwirth. Barlowsky, Ingenieur. Witte, Sec.-Lt. Liehr, Landwirth. Czaplewski, Dr. med. Berger, Jerosch, Nadler. Triebensee, Rentmeister-Wwe. Reichen, Wwe.

— Sternwartstraße. —

177 Kfm.-Wwe. Manneck E. — G. Wohlgemuth, Kfm. Boguisch, Rechtsanwalt. Riesenstahl, Ober-Telegraph.-Assistent. Schusterius, Vers.-Beamt. Scheffner, Lehrerin. Klinkert, Kfm.-Wwe.
178 E: Kaufm. Gustav Radtke, Tragh. Pulverstr. 26. V: Arbeiter Kamutzki. — Walter, Univers.-Prof. Dorn, Hauptm. Krieger, Rent.-Wwe. Steckel, Wwe.
179 E: Lehrerfrau Guß, 2. Fließstraße 4. Märtsch, Schutzm. Hennings, Fräul. Schmil, Wwe.
180 Kaufmann Herm. Wittke E. — Hecht, Dr. phil. Krüger, Kfm.-Wwe.
181 E: wie vor. — Nebendahl, Kaufm. Mucha, Nebendahl, Rentiers. Gerhardt, Bur.-Diät. Knopp, Kfm.-Wwe.

— Steindammer Wallstraße. —

**Steindammer Kirchenplatz.**

— Steindamm —

1 E: Fleischermstr. C. Meyer, Steind. 61. — Buczello, emer. Pfarrer. Ewerlien, Kfm. Rabowsky, Militäranwärter. — Ernst Wienskowski, Bonbongesch.
2 E: wie vor. — Linde, Agent. Badtke, Kanzl.-Direct. Woll. Kfm.
3 Etui-Fabrikant Budil E. — Wandtke, Dr.-Wwe.
4 (und Tragheim. Kirchenstraße 47a) E: Fräul. Clara Krupinski, Hinterroßgarten 62c. V: Standesbeamter Schumacher, Tragh. Kirchenstr. 60. — Hecht, Friseur. Dr. Hartmann, Oberlehrer. Eichler, Bataill.-Büchsenm. Lichtenfeld, Kfm. Papendick, Wwe.

— Tragheimer Kirchenstraße. —

5 E: Kaufm. Franz Gottwald, Paradeplatz 5a. — Höpner, Assess. Höpner, Rent. Ziemer, Procurist. G. Wiedmann, Kfm. Arndt, Kutscher. Schrewe, Wittwe.
6 (u. Steind. 65) E: Kaufm. Buzeloffs Erben in Nr. 1. — A. Wottrich, Kfm. Taube, Posthalt. Moyzewitz, Rentiere. Korreck, Kgl. Bauschreiber. Michaelis, Schuhmacher. Christopher, Geschäfts-Agent.
7 Steindammer Kirche.

— Steindamm. —

**Steindammer Wallstraße.**

— Neuroßg. Kirchhof. —

1. 2 E: Neuroßg. Kirchengemeinde. — Bezzenberger. Prof. Müller, Diaconiß. Averdieck, Kfm. Valentin, Hausvater. Krause, Geh.-Rath-Wwe.
3 E: Kgl. Garnison-Bäckerei, Beamtenwohnhaus. — Kayser, Bäckermeister. Andrae, Prov.-Amts-Rend. Mittelstädt, Maschinist. Huthmann, Mühlenmstr.

— Steindamm. —

4 E: Kaufm. Leop. Liedeka, Alte Gasse 1. — Klett, Büchsenm. Fehlau, Schutzm. Schuttkowski, Sergeant. Göde, Kaufmann-Wwe. Glenz, Schutzm. Ehlert, Hesse, Frl.
4a Wwe. Schwibbe, E. — Sachse, Rest. Kalau, Insp. Korpel, Faßkellner. Laszewski, Vicefeldw. Bordasch, Lohnd. Kamm, Pferdeb.-Schaffn. Neufeld, Deege, Kalweit, Pöner, Gause, Wwen.
4b Partic. Korsch E. — Behrendt, Kanzl. Degenhardt, Bierverl. Dorn, Kellner. Riet, Bahninvalide. Schulz, Gepäcktr. Eichler, Büchsenm.
5 E: Malermstr. Schacht in Nr. 13. — Horn, Bauaufseh. Allzeit, Grimm, Restaurat. Liedtke, Hausdiener. Maibusch, Kellner. Elwers, Mechan. Baumann, Tischler. Heinrich, Oschlies, Schneid. Buttgereit, Wasserberg, Arb. Weyer, Kegel, Becker, Wwen.
5a E: wie vor. — Schäfer, Landw. Belau, Tischl. Frau Mandel. Böhm, Frl. Külz, Jurkat. Wwen.
6 E: Partic.-Wwe. Griebsch, Alte Gasse 1. — Hosel, Seracant. Wittrin, Hautboist. Hein, Fräul. Möhrke, Calame, Eich, Wittwen.

— Alte Gasse. —

7 E: Restaurat. Simon, Alte Gasse 23. — Baustelle.
8 Partic. F. Praust E. — Fritsch, Prov.-Steuer-Secr. Wöde, Kfm. Wittenberg, Töpfermstr. Neumann, emer. Lehrer. von Drygalski, Prem.-Lieut. Grosse, Krieger, Sec.-Lieuts. Sult, Fact. Baublies, Tischler. Marschat, Klemens, Möller, Haase, Wächter, Wwen.
9 Schankwirth Rübling E. — Lamottke, Tischl. Wendt, Briefstr. a. D. Treter, Magaz.-Aufs. Kuster, Wwe.
10 Particul.-Wittwe Gutzeit E. — Kluge, Schloss. Brück, Hutm. Kopetsch, Knorr, Schutzleute. Neumann, Maurer. Volkmann, Schmied. Heidemann, Wachtmeister-Inv. Kobus, Kürschner. Tietz, Tischl. Andrée, Mal. Schakopp, Former. Fröse, Ewert, Kutsch. Dieckert, Quednau, Wwen.
11 Particul. C. Hoffmann E. — Pörschke, Kanzleirath. Dömpke, Rentier. Raabe, Hauptmann a. D. Burchert, Postbur.-Assistent. Kuhnke, Kaufm.-Wwe.
12 Particul. Schröder E. — Haack, Lehr. Drinkmann, Telegraphen-Assistent. Kascheike, Eisenbahn-Secret. Schneege, Walther, Wwen.
13 Malermstr. Schacht E. — Puppe, Rent. Käswurm, Vers.-Beamt. Neumann, Uhrmacher. Radeike, Steuererheber.

Fingerling, Postpackmstr a. D. Fester, pens. Gendarm. Kothe, Tappe, Basener, Wittwen.

14 Maurer Pohlmann E. — Schröder, Former. Hein, Gerichts-Diener. West, Kantinenpächter. Behrendt, Commis. Kelch, Schuhm. Krack, Büreau-Vorst. Wolkowsky, Goldarb. Lux, ehemaliger Gastw. Behrendt, Arbeiter. v. Korff, Frl. Siebert, Stöckemus, Wwen.

15 E: Partic. C. Mauritz, Alte Gasse 9. — Czubowitz, Postschaff. Pelz, Schneid. Reimer, Sattlermstr. Schmidtke, Preuß, Factor. Kuhlmann, ehem. Restaurat. Margenau, Lithogr. Thiem, Stellm. Weddemer, Hautboist. Eggert, Schriftf. Konzock, Schuhmacher. Radig, Diener. Rutta, Reimann, Arbeiter, Radig, Plätterin. Margenau, Bieber, Langkutsch, Wwen.

15a E: Kfm. C. Ferd. Heymann, Köttelstraße 11. — Klein, Schlosser. Schiemann, Schuhm. Soth, Müller. Borbach, Uldack, Hollstein, Kellner. Kirschheim, Kaunat, Kuklies, Schneid. Hochfeld, Sattler. Garuzki, Klempn. Siebert, Mal. Dunkel, Vorarb. Schmidtke, Factor. Bidurreck, Schmied. Rasch, Plätterin. Heßke, Wwe.

16 Particul. Grimm E. — Barczewsky, Rentier, Löffke, Ger.-Assessor. Bernhardi, Prem.-Lieut. Blank, Feuerw.-Lieut. Grau, Sec.-Lieut. Schmidtke, Arbeiter. Rubach, Fräul. Blandau, Händlerin. Lauks, Partic.-Wwe. Meyer, Wittwe.

17 Schneidermstr. Pensky E. — Wende, Maschinist. Brochowski, Mechaniker. Mahl, Schuhm. Wohnrau, Tapezierer, Scharnewski, Rogat, Factore. Rilat, Kellner. Wittenberg, Vorarb. Auberich, Schlosser. Gardein, Arb. Neumann, Kaufm.-Frau. Olias, Hebamme. Daguhn, Genath, Schulz, Meyer, Disselbach, Wwen.

18 E: Kaufm. Carl Lange, Sachs. Mittelstraße 39. — Albeck, Schneid. Nielien, Töpf. Millinowski, Schloss. Schmutz, Barbier. Kohnert, Briefstr. Dusella, Kürschnermeister. Krause, Maschinenb. Wichmann, Schmied. Sprengel, Bur.-Diener. Daczko, Schuhmacher. Lemke, Pferdeb.-Schaffner, Kohtz, Kurezkat, Musik. Heinrich, Hanfabr. Petrowsky, Arb. Hoffmann, Näherin. Arndt, Margies, Fontaine, Meyer, Schönfeld, Zander, Streckert, Wwen.

19 Klempnermstr. C. Hein E. — Nickel, Rähse, Former. Wirth, Grohnert, Schloss. Reh, Postbote. Jahnke, Malermstr. Thorner, Schneider. Ringler, Kfm. Endrigkeit, Schriftsetzer. Cannel, Ger.-Diener. Bartel, Sergeant. Schreiber, Maschinenschlosser. Muhlke Zimmerm. Scheffler, Frl. Scharmacher, Schneiderin. Höpfner, Kaschub, Rosatis, Fleischer, Aschhoff, Gudat, Blanknagel, Wwn.

20 Wwe. Pohlmann E. — Röse, pens. Schutzmann. Krause, Kaufm. Faulseit, Hautboist. Schöttke, OLG-Bote. Haseney, Gewichtssetzer. Disselbach, Bur.-Vorst. Bargel, Zahlmstr. a. D. Kecker, Bargel, Helms, Fischer, Wittwen.

21 E: Lithograph Alb. Kuhr, Mittelhufen, Thiergartenstr 3. — Neumann, Post-Assistent. Karstien, Partic. Kuhr, Krause, Kaufl. Gerwien, Buchhltr. Tettenborn, Fleischermstr. Stern, Förster. Walter, Amts-Secr. Gerlach, Milit.-Anwärter. Schröder, Instrumentenmacher. Fornaçon, Mickeleit, Wittwen.

22 Kaufmann Rheinländer E. — Ehm. Restaurateur. Wagner, Maurer. Maraun, Postillon. Frey, Schneiderin. Hochgräner, Altenberg, Wittwen.

23 E: Kaufm. Carl Ludw. Schöttke in Condehnen France, Procur. Frank, Kfm. Zeising, Particuliere. Reddig, Schmied. Vogel, Maler. Gettkant, Wittwe.

23a E: Kaufm. Fohlenz, 3. Fließstr. 31. — Schloß, Handschuhm. Reiß, Schlosser. Kirstein, Oberkellner. Groß, Klein, Schmiede. Harder, Oberfeuerwehrm. Dittmer, Lehrerin. Heymuth, Eigenth. Arnold, Bildh. Kalinowski, Heizer. Rückwardt, Schlosser. Volkmann, Ramminger, Kundler, Politt, Weise, Wwn.

— Wiese. —

24 E: Uhrmacher Rauh, Wiese 1.

25 E: chirurg. Instrumentenmacher Heldt, Steindamm 55. — Kantelberg, Mil.-Anw. Kleisza, Reifschläger. Hübner, Schuhm. Wolk, Müller, Schmiede. Käse, Spieck, Kellner. Karkoska, Pferdebahn-Kutscher. Boy, Wächter. Enderleit, Zimmermann. Tronski, Briefstr. Wohlgethan, Seiler. Huck, Aufseh. Gallinath, Invalide. Todtenhaupt, Rose, Rosenberg, Buddrus, Wittwen.

26 E: Fleischermeister Julius Giese. — Turowski, Kanzl.-Geh. Zimkath, Güterexped. a. D. Batschke, Schießbudenbes. Popp, Kfm.-Wwe. Lange, Arb. Riechert, Wittwe.

27 E: Direct. Dr. Babucke, Altst. Bauhofg. 2. V: Andruschat, Drummstraße 5. — Herrendorf, Reg.-Secr.-Wwe. Arndt, Böttcher. Grunwald, Barb. Neidt, Zimmermann. Scholz, Kaufm. Klein, Schloss. Schultz, Schuhm. Kowalewsky, Nachtschutzmanns-Wachtmeister. Arndt, Vorarbeit. Komnick, Arbeit. Oehmke, Wwe.

28 Maurermeister Harbach E. — Schilling, Stellmacher. Krieger, Seefahrer. Brinkmann, Monteur. Kösling, Fact. Lozina, Wittwe.

29 Rentier Herrmann E. — Pohl, Maur. Kerwien, Schmied. Bannasch, Schneid. Weber, Trepp, Postboten. Gottschalk, Schuhm. Rieß, Schneiderin. Steinmey. Groß, Näherinnen. Muhlke, Fräulein. Peschell, Hopp, Klein, Grübner, Puschke, Wittwen.

30 E: Kaufmann Grönert, Jacobstraße 4.

V: Schutzmann Quadt in Nr. 32. — Kösling. Sattler. Fuhrmann, Heizer. Borowski, Leibinnus, Schmiede. Christ, Bäckmann, Schutzl. Kruppa, Töpfer. Preuß, Cond. Mallien, Maler. Westphal, Schlosser. Schenkluhn, Former. Kräge, Gepäckträg. Friedel, Sergeant. Lewald, Hilfsweichensteller. Zacharias, Kutscher. Wittrien, Schuhm. Buchheim, Schimmelpfennig, Heinrich, Wwen.

31 E: wie vor. — Meding, Brandt, Preuß, Konstabel, Wasserberg, Schmiede. Lux, Schlosser. Szimanzick, Tischler. Lenkeit, Vicefeldw. Gerwien, Benndorf, Töpf. Kaminski, Metalldr. Röstel, Gwozdsick, Naujocks, Maurer. Engelberg, Milit.-Invalide. Schlieder, Montenr. Preuß, Schuhm. Neumann, Seemann. Eggert. Fact. Heidemann, Schwabe, Gramms, Biebel, Heinrich, Gladau, Weinreich, Wittwen.

32 E: wie vor. — Kalinowski, Passenheim, Schlosser. Kleinfeld, Posthilfsbote. Quadt, Schutzm. Möck, Buchdr. Jupien, Schmied. Marquardt, Horn, Schneider. Thiel, Klempner. Thurau, Zimmerm. Hellmich, Taxator. Sudau, Commis. Enskat, Hobler. Reimann, Hermuth, Herbig, Verrey, Diester, Müller, Wwen.

33 Maschinenbauer Schulz E. — Surkau, Pol.-Kanzl. Kadgien, Steuersecr.-Wwe. Bönke, Steueraufs. Gerholdt, Sergeant. Barkowsky, Gärtner. Grun, Werkführ.-Frau. Petschull, Arb. Blasy, Wwe.

— Gartenmauer zum Zoologischen Museum —

## Sternwartstraße.

— Besselstraße. —

1 Königl. Zoologisches Museum. — Dr. Braun, Professor.

2 Zum zoologischen Museum gehörig. — Heinrichs. Kastellan.

3 E: Oberamtm. Thoma in Uszpiaunen. V: Moritz Schmidt, Wiese 11. — Klein, Fleischer. Schwarz, Kutscher. Brausewetter, Tapez. Kahlau, Schloss. Krauß, Kaufm.-Wittwe. Krepschmann. Tischler. Albin, Fleischermeister. Seeck, Factor.

4 E: Zimmermstr. Kösling, Weidend. 47. V: Maurer Metz in Nr. 7. — Zimmermann, Schloss. Großmann, Gewichtsk. Riemann, Maurer. Broschell, Kutscher. Ferner, Saal, Fact. Geffroy, Schmied. Sprengel, Vorarb. Sprengel, Schuhm. Pollitt, Nieswandt, Kammeier. Fleischer, Bodendorf, Fräul. Czeslick, Arb.-Frau. Krusekat, Fröse, Wittwen.

5 E: wie vor. — Kloß, Tischl. Tennig, Zimmerm. Lindenau, Leibinnus, Eggert, Schmiede. Malewski, Schneider. Wölk, Maurer. Wionzeck, Eggert, Schuhmacher. Hölge, Kutscher. Kurzmann, Schneiderin. Brausewetter, Altmeyer, Bartel, Losch, Fröse, Wittwen.

6 E: wie vor. — Sahm, Müller. Stolzenberg, Schutzmann. Perbandt, Tapez. Schweiß. Puschke, Factore. Thomas, Pferdebahn-Schaffner. Musick, Schuhm. Held, Steinschläger. Kalweit, Kutsch. Krüger, Tischler. Berentin, Schlosser. Höpfner, Marquardt, Voß, Wwen.

7 E: wie vor. — Hein, Klempn. Gronau, Kühnert, Kuplien, Schmiede. Nippa, Schuhm. Metz, Maur. Schnackenberg, Factor. Wiechert, Kutscher. Slomma, Schneiderin. Stankowcit, Wittrin, Kleinfeld, Nieswand, Haase, Berger, Thomelzick, Kretschmann, Wwen.

8 Partic. F. A. Lau E. — Bandowsky, Kantinn, Arb. Fischer, Damen-Schneiderin. Lau, Löllhöfer, Lülfing, Wwen.

9 E: wie vor. — Gozon, Schuhm. Skambat. Grabowsky, Maletzky, Factore. Petersen, Buchdr. Krenz, Tischl. Köhn, Maschinenarb. Kalir, Lewandowski, Kutsch. Müller, Staff, Eisenb.-Arbeit. Kadgien, Arb. Maletzky, Klein, Bergmann, Neumann, Schwarz, Scheiba, Wittwen.

10 E: Landw. Spohd in Borchertsdorf. V: Schuhmacher-Frau Audörsch. — Küßner, Fact. Bläsing, Schmied. Liedemann, Post, Bäck. Audörsch, Schuhm. Lokau, Kutsch. Auerbach, Schneiderin. Bautzkat, Emmerich, Wwen.

11 zu Wiese 18 gehörig. — Freyer, Rent.

12 E: Partic. Ferd. Santrau. — Stadie, Gef.-Insp.-Assist. Thorun, Postsecr. a. D. Müller, Ober-Telegr.-Assist. Schröder, Telegr.-Secr. Badzies, Maur. Skibbe, Malermstr. Cohn, Commis. Porschmann, Ger.-Assess. Kulinat, Bahnarb. Judat, Kutscher. Thorun, Lehrerin. Maaser, Wittwe.

— Wiese. —

13 E: Pensionatsinh. Franz Laws. Nicolaistr. 37. — Woede, Sparkass.-Buchh. Rohde, Klempn. Hofer, Fleischermstr. Neumann, Betriebssecret. Funk, Ger.-Assist. Steinort, Fräulein.

14 Partic. W. Bauer E. — Urban, Möbelhändler. Konrad, Steffen, Sec.-Lieuts. Klein, Wittwe.

15 (u. Steind. Wallstraße 22) E: Kaufm. Rheinländer, Steind. Wallstr. 22. — Jodies, Schuhm. Birras, Faßkellner. Tiede, Pferdeb.-Kutsch. Kolkaw, Tischl. Horch, Schneiderin.

16 Schuhm. Franz Porsch E. — Anker, ehem. Restaurat. Meyer, ehem. Bäckermeister. Wottrich, Sec.-Lieut. Schulz, Telegr.-Bote. Behrendt. Postassistent. Cardinal, Gendarm a. D. Porsch, Lederzurichter. Sewelies, Fabrikarb. Kühn, Frl. Knäb, Hilpert, Behrendt, Wwen.

17 Kaufm. Heinr. Mannke, Unterl. 38. — Sarakewitz, Kutsch. Rahde, Malermstr. Mannke, Schlossermeister.

18 E: Steuersecr.-Frau Gröhnert, Vorderroßgart. 56. — Schwentfeuer, Kaufm. Reichert, Factor. Nipp, Bur.-Assist. Müller, Kelln. Kindermann, Zuschneid. Stützner, Telegr.-Leit.-Aufs. Sziedat,

Hautboist. Preuß, Maurer. Wulfert, Landw. Segers, pens. Lehrerin. Ritter, Hebamme. Stolzke, Schneiderin. Bley, Fräul. Blöck, Jankowski, Stöckenius, Wittwen.

19 Wittwe Amalie Witt E. — Bernhardt, Eisenb.-Secr. Goldmann, Postschaffn. Horch, Faßkelln. Lohey, Zimmermann. Reinpacher, Assess. Naß, Particulier. Kreutz, Kassenb. Voß, Diener. Radtke, Eßner, Wittwen.

20 Stuckateur Mayke E. — Behrendt, Ing. Joest, Eisenbahn-Werkmeister. Pudlat, Bur.-Dien. Karsubke, Schutzm. Fleischer, Fleischermeister. Pokall, Postassistent. Schimmelpfennig, Pferdeb.-Schaffner. Braun, Zeug-Prem.-Lieutenant Pläw, Fräulein.

21 Geschw. B. u. C. Gessat E. — Woll, Commis. Lau, Buchdr. Heydeck, Gen.-Secr. Hintz, Bürgermstr. a. D. Kersten, Rentier. Kallinowsky, Kutsch. Brüske, Kfm.-Wwe. Striebeck, Secr.-Frau. Pahl, Frl. Schüßler, Behrendt, Wittwen.

22 E: Bauunternehm. Eisermann, Kalthöf. Str. 53. — Stulgies, Milit.-Anw. Fröse, Oberkelln. Stoff, Röhrenleger. Brausewetter, Bäckermeister. Remus, Maur. Spaltowski, Dienstm. Günther, Commis. Friedmann, Kaufm. David, Loch, Referendare. Wilke, prakt. Arzt. Wittwer, Dreher Valentin, Kobs, Maler. Bartsch, Pferdebahn-Kutscher. Bölcke, Assec.-Insp. Voß, Kutscher. Klein, Fact. Bluhm, Maschinist. Kownatzki, Kellner. Trampenau, Christ, Hubert, Wwen.

23 Buchhändl. Schewies E.

23a E: Partic. Opalka, Drummstr. 20. V: chem. Maur. Kodlin. — Siebert, Steuer-Anw. Blöcklein. Bluhm, Buchdrucker. Baake, Agent. Röhl, Comptoirist. Meyer, Sallogath, Schlosser. Isakeit, Stellm. Schulz, Zugführ.-Frau. Lindemann, Matzick, Busat, Thiel, Witt, Sommer, Wittwen.

24 E: Wittwe Josteit, Kreuzstraße 33. — v. Röbel, Offizier. Thiel, Schneider. Domscheit, Maurer. Heidemann, Mal. Biesen, Rieck, Tischl. Schenk, Schlossermeister. Rimeck, Oberkellner. Hasenpusch, Steinsetzer. Frau Haske. Bobien, Legath, Wwen.

25 E: wie vor. — Herrmann, ehemal. Restaurat. Blohm, Höker. Schwärmer, Schneider. Rosenberg, Hopp, Krause, Schmidtke, Factore. Klein, Fräul. Lill, Krankenwärterin. Korsch, Wäscherin. Schwermer, Frischkorn, Henseleit, Benikowski, Breyer, Wwen.

26 E: Bauunternehm. Simon. Tragheim. Kirchenstr. 4d. — Schnäpel, ehem. Bäckermeister. Thorun, Faßkelln. Schmidt, Lohndiener. Buddey, Hausdien. Becker, Mischke, Gronau, Plaumann, Tischl. Rutkat, ehem. Stadtwächter. Gelleßun, Schneider. Senf, Agent. Tiefensee, Post, Schulz, Factore. Meyer, Schuhmacher. Geschawitz, Heizer. Jendreike, Schlosser. Hinz, Töpfer. Harnack, Sattler. Schmidtke, Kalnowski, Kutscher. Jendreike, Makowski, Gattow, Richter, Schmidtke, Bartsch, Dannebauer, Link, Braskat, Ambrosius, Kohn, Skibbe, Kibelski, Plaumann, Wwen.

27 E: Bauunternehm. Friedr. Laubinger, Albertstr. 2. — Schönborn, Diener.

28 Wissenschaftl. Lehrer a. D. Ruppel E. — Henrichsen, Kfm. Käswurm, Versicherungs-Agent. Karolath, Bureau-Geh. Neumann, 2 Frl. Hellwig, Isogeit, Wwen.

29 E: Restaurateur Herm. Schlemminger, Mittelhufen. — Spohd, Schuhmach. Kuschnerus, Wildauer, Fact. Kemke, Lilienthal, Schlosser. Donde, Tapez. Böttcher, Mag.-Beamter. Langhans, Stadtpostb. Schubert, Fischer, Schmiede. Manns, Schneider. Sarawinski, Musiker. Ohneseit, Fuß, Wittwen. — Geschäftsz. der 3. Bat. Inf.-Reg Herzog Karl.

30 Rent. Reißner (Frau) E. — Wiskandt, Schlosser. Piotrowski, Malermeister. Seibt, Fleischer. Gelhaar, Schneider. Godau, Fact. Bach, Krankenpflegerin. Petrusch, Plätterin. Grigoleit, Beyer, Langanke, Wichmann, Wwen.

31 E: Schuhmmst. Geschwandtner in Nr. 61. — Gehrmann, Schumann, Drechsler. Schröder, Schuzm. Lange, Bierhdlr. Moritz, Commis. Zywotteck, Postschaffn. Hinz, Kapping, Rieck, Schrötter, Wwn.

32 E: Bäckermstr. Spielmann, Alte Gasse 6. — Oswald, Wirker. Trzon, Schuhm. Glanert, Monien, Wwen.

— Alte Gasse. —

33 Eigenthümer Ernst Juppin E. — Wohlers, Partic. Vorlauf, Kfm. Müller, Bur.-Vorst. Ogurski, Gutsverw. Brost, Kantinenpächter. von Bönigk, Ober-Steuer-Contr. a. D. Sach, Hübner, Laschat, Herrmann, Böhm, Stensbeck, Rettig, Wichmann, Wwen.

34 E: wie vor. — Juppin, Uhrm. Ruff, Schuhm. Sternfeld, Partic. Mulack, Gärtn. Juppin, Buchhltr. Zachrau, Heizer. Bartel, Telegraphistin. Endruhn, Arb. Pensky, Bierfreund, Wwn.

35 E: Fleischermstr. Reischel, Alte Gasse 18. — Bogenhardt, Agent. Just, Bankbeamt. Schwermer, Nachtwachtmstr. Raabe, Schalk, Rubach, Wwn.

36 E: wie vor. — Griese, Schuhmmstr. Kröhnert, Agent. Rohloff, Tapezirer. Groneberg, Wwe.

37 E: Privatier Tiedtke (Frau), Strohmarkt 5/6. — Senftleben, Kaufmann. Schablowski, Eisenbahnsecr. Frankenburg, Amtsger.-Kanzl. Röhl, Partic. Gnuske, Rentiere. Lehmann, Kaufm. v. Oberkampf, Lehrerin. Rasch, Arb. Schaffner, Frl. Borkenhagen, Buld, Fördermann, Wwen.

— Steindamm. —

38. 39 Zu Steindamm 176b gehörig. E: Rechn.-Rath Czaplewski, Steind. 167b. — Lange, Schutzmann.
40 Gleich Alte Gasse 7a.
41 Gleich Alte Gasse 20. 21 — Grzeskowiak, Restaur. Albrecht. Kaufm. Rochow, Milchhändl. Wächter, Schuhm. Sembill, Silberbach, Wwen.
42 Bautechniker Schwaak E: — Frischgesell, Comptorist. Kalweit, Schutzm.-Frau. Harwardt, Gesch.-Inhaberin. Höpfner, Frl. Rudat, Wwe.
43 Töpfermstr. Schneider E. — Gardey, Aufwärterin. Appel, Kaufm. Hammer, Inspect.
44 Fräul. Bertha Helm E. — Hermenau, Partic. Anscheit, Handschuhm. Jacoby, Frl. Helm, Wwe.
45. 46 Schlossermstr. F. Hamann E. — v. Sodenstern, Sec.-Lieut. Soult, Bur.-Geh. Beller, Kfm. Hellmuth, Friseur und Seifenhändler. Schulz, Versich.-Beamt. Rudat, Tischl. Böhm, Sec.-Lieut. Ploch, Kaufm. Tiburzig, Schneiderin. Kalau v. Hofe, Kaufm.-Frau. — Bau- u. Maschinenschlosserei von F. Hamann.
47 Fleischermstr. Mittelstädt E. — Mildt, Kaufm. Raulien, Schuhm. Salamon, Schirmarb. Kloß, Steinsetzer-Polier. Schulz, Salomon, Tietz, Kirschnick, Wwn.
48 E: Fleischermstr. Adolph Pörschke, Cosse 5. — Okrafka, Schutzm. Blöch, Kfm. Radschun, Schmied. Zeikowski, Artill.-Depôtgehilfe. Balzer, Müller. Springfeld, Maler. Kanz, Arbeiter. Böttcher, Näherin. Baltrusch, Frl. Glaß, Trepke, Wittwen.
49 E: Fräulein Schröder in Nr. 62. — Aßmann, Schuhm. Kanz, Friseur. Grabowski, Klavierstimmer. Müller, Schriftf. Steiner, pens. Steueraufseh. Schröder, Locomotivführ. Schütz, Bierhändl. Saalmann, Stat.-Assist. Hagen, Commis. Jsanowski, Schmied. Rusch, Schneidermstr. Skambrack, Zimmerm. Rinder, Seiler. Schalge, Mag.-Bote. Kömg, Maur. Schreiber, prakt. Arzt. Selig, Bauingen. Schulz, Bahnarb. Lehmann, Hagen, Fräul. Newiger, Salinger, Schulz. Mindikowski, Bartsch, Wittwen.
50 E: Zimmerm. L. Schlicht, Königstr. 40. — Graffenberger, Postassist. Hart, Zimmerm. Hinz, Schlosser. Simon, Heizer. Bohnke, Kesselschmied. Kluwe, Factor. Thiel, Schmied. Tonn, Malermeister. Schmidtke, Kutscher. Knebel, Schuhm. Liedtke, Maurerfrau. Ruchay, Buchhalterin. Borst, Schneiderin. Dankert, Stolzke, Genske, Klein, Fischer, Ruchay, Tollwig, Wwen.
51 E: wie vor. — Leibke, Feilenh. Weitschat, Schlosser. Schimanowski, Kesselschmied. Maschoy, Schneider. Schlikat, Klemowitz, Plaumann, Wwen.
52 E: Malermstr. Herm. Tonn in Nr. 50. — Freitag, Arbeiter.
53. 54 E: Kaufmann Walter Szitnick. — Heinrich, Kesselschmied. Saager, Restaurateur. Rüdiger, Schmied. Baltruschat, Maler. Kuhnke, Reide, Tischler. Adomeit, Bauaufseh. Schernewski, Fact. Pöppel, Kaufm. Rohde, Commis. Rosipki, Bäckermstr. Braun, Maur. Sattelberg, Reisend. Gleike, Hilfsweichenst. Sckronn, Meschut, Möller, Klein, Petrusch, Krause, Schmidt, Wwen.
55 Eigenthümer Gustav Neumann E. — Friedrich, Müller. Breslge, Arb.
56 Bauunternehm. Albert Sittkus, Steind. Wallstraße 15. — Philipp, Fact. Mattern, Briefstr. Plewe, Wirthin.
57 E: wie vor. — Hippler, Schuhmacher. Mattern, Briefstr. Kauschel, Hermuth, Wittwen.
58. 59 E: Bäckermstr. Albat, Altst. Langgasse 13. — Siemering, Sec.-Lieuten. Mann, Bez.-Feldw. Plügge, Postschaffn. Demus, Pol. Secr. Fahrenholz, Telegraphen-Assist. Neumann, Bauuntern. Hoffmann, Klöbbe, Knoblauch, Kausl. Oriesky, Proviantamts-Assist. Gehrke, Kassirer. Thiemann, Klempnermeister. Wilhelm, Steuerbeamt. Buchholz, Oberkellner. Wasgint. Pol.-Gef.-Aufseher. Hempich, Maur. Klein, Schloss. Tenneberg, Schneider. Schäfer, Schuhmach. Zahlmann, Möbelpacker. Lindenau, Thierg.-Wächter. Peppel, Vorarbeiter. Fischer, Heinay, Kratel, Nowack, Sperling, Wwen. — Geschäftszim. 2. Bat. des Inf.-Reg. Nr. 146.
60 Techniker Herm. Belling E. — Schick, Zeugfeldw. Podlech, Assec.-Inspector. Melzer, Schneiderin. Schreiber, Frl. Meding, Wwe.
61 E: Kaufmann Aug. Hoffmann, Unterhaberberg 9. — Großmann, Fleischer. Wohnke, Kaufm. Luckmann, Ob.-Telegraphen-Assist. Mittmann, Müller. Tobien, Tischl. Bartel, Fuhrhalt. Herbst, Sand, Fact. Osch, Hautboist. Dannenberg, Privatier. Wittke, Commis. Orlowski, Bur.-Vorst. Pfarrherr, Kutsch. Domnick, Faust, Fact. Kantelberg, Particulier. Reiß, Kanzl.-Insp. Blasinski, Fleischer. Krajewski, Frl. Kuschinsky, Wittwe.
62 Frl. Bertha Schröder E. — Schuster, Concertmeister. Tellbach, Secr.-Wwe. Müller, Sattl. Reinhardt, Feuerwerk. Landmann, Oberlehrer-Wwe. Hiehle, Wittwe.
63 (u. Wiese 4) E: Particulier Scherner, Wrangelstr. 28. V: Schutzmann Glenz, Steind. Wallstr. 4. — Lapp, Böttcher. Wipprecht, Kaufm. Westphal, Lehrer. Hünerbein, Schornsteinf.-Werkf. Gaus, Arb. Lettau, Urban, Grode, Gerlach, Schröder, Wwen.
64 E: Maurer-Wwe. Pohlmann, Steind. Wallstr. 20. — Packmohr, Schuhmach.

Malewski, Schneid. Klaffke, Schuhm.-Frau. Auerbach, Schneiderin. Balzer, Truschkowski, Riehl, Kauschat, Wwen.

65 E: Schlossermstr. Kretschmann, Kalth. Straße 39f. — Elfert, Kfm. Osterode, Commis. Kretschmann, Lemke, Wwen.

66 E: Malermstr. Schulz, Tragh. Pulverstraße 38. V: Schneider Willner. — Langkutsch, ehem. Kaufmann. Funk, Schmied. Skoniezki, Schuhm. Bandelier, Link, Tischler. Streich, Schloss. Liedtke, Paulstadt, Factore. Krause, Arbeiter-Frau. Wambach, Fact.-Frau. Kabutat, Ausländer, Schikus, Bewernick, Siebert, Budzio, Dagge, Fritz, Wittwen.

67 E: Partic. J. H. Röhl, Wiese 2. — Wenthur, Zimmermann. Schönwald, Klode, Bordowski, Aßmussen, Tischl. Hochmuth, Kutscher. Ritter, Concertsänger. Eichhorn, Schattauer, Schmiede. Iwanowski, Bäcker. Szeburu, Schuhm. Schulz, Hebamme. Frau Heck Ausländer, Arb.-Frau. Kalney, Hübner, Behrendt, Freudenreich, Falke, Knuth, Gädtke, Krause, Bleeck, Hamann, Wwen.

68 Rentier-Wwe. Lagerpusch E. — Lagerpusch, Maschinenschlosser. Metz, Maur. Kalitzki, Bäckermstr. Schiemann, Böttch. Plorin, Glaser. Marklein, Schornsteinf. Neumann, Heizer. Godau, Plätterin. Stadie, Wwe.

69 E: Partic. Heymuth in Nr. 23a. — Gutwirth, Factor. Packroß, Schlosser. Matz, Schmied. Klein, Rangierer. Mattern, Kutsch. Demke, Aufwärterin. Simon, Bartschat, Dannenberg, Wwn.

70 Fuhrh.-Wwe. Ruhmland E. — Krüger, Stilandat, Dienstl. Schiebach, Fleisch. Suchland, Schmied. Hödtke, Factor. Brockmann, Gärtn. Gehlhaar, Schneiderin. Fehlau, Sablonski, Sakowski, Radtke, Westphal, Wwen.

71 E: wie vor. — Diester, Postschaffn. a. D. Diester, Postbote. — Lämmel, Lademstr. Neumann, Tischler. Bergien, Sabatin, Arndt, Schmiede. Höpfner, Fuhrhltr. Zimmermann, Kutscher. Schwibbe, Dunkel, Factore. Krause, Wiskandt, Gesske, Wwen.

72 E: Bauunternehmer Simon, Tragh. Kirchenstr. 4g. — Dr Hinz, Assist.-Arzt. Bardony, Schuhmachermstr. Aßmann, Jorkscheit, Nawatzky, Salomon, Wwen.

### Stiftsgasse.

— Vorderroßgarten. —

1. 2 Städtisches Eigenthum. V: Secret. Zucker, Löbn. Kirchenplatz 12.

1 Stolzenwald, Bäckermstr. Hartwig, Schlosser. Engel, Sattler. Kosling, Factor.

2 Kamupki, Töpfer. Horch, Arb. Gutzeit, Arbeiter-Frau. Schulz, Schneiderin. Kamupki, Glade, Abel, Mattheit, Rogge, Wwen.

3 E: Fleischermstr. Färber, Kalth. Str. 35. — Gehlhaar, Wwe.

— Kalthöfsche Straße. —

4 E: Partic. Paul Neumann. — Stringe, Commissionär.

4a E: Partic. Regling, Vorderroßg. 5. — Kuckuck, Lottke, Schuhmach. Nagel, Wäscherin. Teike, Wwe.

### Stritzelstraße.

— Brüderstraße. —

1 E: Zimmermstr. Krüger, Lizentgrabenstraße 1. — Kempf, pens. Locomotivführer. Engelhardt, Buchhalt. Quessel, Schriftsetzer. Quessel, Privat. Mäder, Paulat, Tischler. Mäder, Wolff, Schneider. Meyer, Schneidermeister. Vogel, Ottmüller, Drechslermeister. Dulz, Quessel, Arbeit. Quessel. Thierbach, Sandow, Paulat, Wwen.

2 E: wie vor. — Wittand, Zimmerm. Gnaß, Harder, Wittkowski, Mulks, Schneider. Danat, Fact. Huck, Wwe.

3 Gastw.-Wwe. Buchholz E. — Mühlke, Goldschmied. Buchholz, Fleischer. Falk, Jantzen, Goldarbeiter. Krause, Lagerist. Krause, Förster-Wwe. Hoffmann, Wirthin. Ritter, Schneiderin Trautmann, Pottel, Röhl, Wwen.

4 Photograph Lücke E. — Lücke, Agentin. Both, Tapezierer. Neumann, Briefträger. Sieg, Eigenthümer. Wilde, Commis.

4a E: Bäckermstr.-Wwe. Meyer, Kreuzstraße 23. — Unbewohnt.

5. 6 Schlossermeister Herrmann E. — Herrmann, Kuhn, Wittwen.

— Kreuzstraße. —

7 Fleischermstr. Schiemann E. — Gröning, Schneidermstr. Kantereit, Fact. Schulz, Schuhm. Kasemir, Salewsky, Wwen.

8 E: wie vor. — Weichler, Arbeiterin. Dolf, Wittwe.

9. 10 E: Kfm.-Wwe. Rauther, Steind. 107. — Wanschkuhn, Bankbot. Thurau, Kasseck, Fact. Czeranowski, Steuererh. Lüneberger, Bildh. Richter, Depeschentr. Kuster, Schreiber. Bocian, Kellner. Kobbert, Töpfer. Waschkowski, Böhmeleit, Knabe, Schneider. Wiede, Gesch, Schuhmmstr. Kohn, Musiker. Rehbein, Schuhmach. Schneider, Glaser. Weiß, Fact. Czeranowski, Hebamme. Rams, Arentowski, Wittwen.

11 E: Kaufm.-Frau Stengel in Nr. 18. — Dittke, Faßkellner. Gottschald, Agentin. Laupichler, Maurer. Kadeit, Schneider. Oltersdorf, Arbeiter. Groß, Wittwe.

12 E: Tischlermeister Köck, Heinrichstr. 29. Gawlick, Tischl. Nasner, Schuls, Fact. Lukat, Schmeling, Wwen.

— Steindamm. —

13 (zu Steindamm 103 gehörig) E: Hutmacher Geschwandtner, Steindamm 103. — Blumenau, Schuhmachermstr. Sauer, Tischler. Wölke, Wiechert, Reisenauer, Wittwen.

14a E: Tischlermstr. Wilh. Petrick. — Kolleck,

Maurer. Bolz, Agent. Schönhoff, Feuerwehrmann. Simon, Factor. Westphal, Kutscher. Schulz, Görke, Lau, Müller, Wittwen.

14b Tischlerwittwe Petrick E. — Steinke, Schneider. Dittke, Kammachermstr.

15 Eigenthümer Gawenath E. — Wenk, Agemin. Riehl, Schuhm. William, Zimmermann. Wenk, Wittwe.

16 Gastwirth F. Bonscheit E. — Nagelpusch, Kutscher. Guttkuhn, Milit.-Inv. Brillat, Bierverl. Kitzelmann, Schuhm. Schulz, Aufseher-Wittwe.

17 (und Kreuzstr. 16) E: Kaufm. Heinr. Mannke, Unterl. 38. — Alexander, Bäckermeister. Kretschmann, Comptoirst. Kohn, Schlosser. Wald, Fact. Preuß, Hammer, Bäcker. Lebbin, Kellner. Klein, Maler. Klein, Agentin. Homm, Friseuse. Schaff, Klein, Kreppert, Wwen.

— Kreuzstraße. —

18 Frau Kaufm. Stengel E. — Rausch, Commis. Freytag, Wittwe.

19 Töpfermeister Siebrandt E. — Gerlach, May, Fact. Polixa, Wiedem, Schuhm. Engelke, Schneider. Schimmelpfennig, Höker.

20 E: Gefangenaufs.-Frau Flick, Neuroßg. Kirchenberg6. V: Factor Rahnenführer. — Hornig. Zimmermann. Düffermantel, Maurer. Wambach, Fleischer. Gallinath, Döräsch, Kascherus, Dommnowski, Wwn.

21 Schneidermeister Oehmke E. — Dorsch, Zimmerm.-Frau. Hartung, Schlosser. Dorsch, Factor.

22 E: Wittwe Schröder in Powayen. V: Partic. Grimm, Steind. Wallstr. 16. — Maschke, Kutscher. Finkel, Schuhmacher. Wisiozki, Maler. Ramminger, Matrose. Ramminger Wittwe.

23 (zu Brüderstraße 5) E: Frl. Sawitzki, Mitteltragheim 6a.

— Brüderstraße.

### Strohmarkt.

— Drummstraße. —

1 Buchdr.-Wwe. Schmidt E. — Kohnert, Tischler. Timm, Wittwe.

2 Städtisches Eigenthum. — Baustelle.

3. 4 E: Wagenfabrikant Carl Jenisch, Steindamm 45. — Buchholz, Oberroßarzt. Stiebert, Sattl. Häberer, Malermeister. Stelter, Schneidermstr. Ewald, Schloßkastellan a. D.

4a E: Partic.-Wwe. Wobbe, Steind. 173. — Richter, Auct. Schweichler, Tischlermeister. Köthner, Kaufm. Gehlhaar, Versich.-Beamt. Lengnick, pract. Arzt. Schweichler, Kaufmann. Teike, Telegr.-Anwärter. Hallatz, Vers.-Insp. v. Pisanski, Fräulein.

4b E: wie vor. — Hoffmann, Hofmalermeister. Geduhn, Musiker. Dehmel, Betr.-Secr. Tehnzen, Tapez. Mackthee, Becker, Wittwen.

— Steindamm. —

5. 6 Privat. Tiedtke (Frau) E. — Rothe, Eisenc.-Secret. Albarus, Ger.-Assessor. Ney, Posthilfsbote. Szillat, Borkowski, Seddig, Schneid. Meyer, Schutzm a. D. Eim, Modistin. Schulz, Commis. Levy, Makler. Grigoleit, Kelln. Bacher, Buchhändler. Rupsch, Hökerin. Hirsch, Procurist. Kehler, Schuhm. Matzkeit, Schneiderin. Förmer, Schneider. Kindereit, Schuhmmstr. Mading, Wirthin. Kumme, Dobradies, Korweck, Panzer, Wittwen.

7 E: Bauuntern. Jul. Teskorn, Hökerstraße 37. — v. Borkowski, Restaurat. Kretschmann, Rentier. Goltz, Kramer, Hofrichter, Bahro, Niessen, Kaufl. Papendieck, Architekt. Papendieck, Rittergutsb.-Wwe. Hoffmann, Buchh.-Frau, Will, Agentin. Pohl, Hühneraugen-Operateurin. Discher, Kirsch, Lapinski, Sommer, Wittwen.

8 E: Oberstabsarzt Dr. Heisrath, Steindamm 144/45. — Kuhn, pract. Arzt, Grimm, Bierverlag. Zippel, Kaufm. Pollnow, pract. Arzt. Hardt, Rektor, a. D. Pasternack, Rentiere. Davidsohn, 2 Fräulein.

9 E: Dr. med. Heisrath, Steind. 144/45. — Unbewohnt.

10 Gastw. Bousien E. — Godau, Tischlerfrau. Sallein, Plätterin. Davideit, Masurat Wittwen.

11 E: wie vor. — Peter, Wittwe.

12 E: Nellsches Stift. V: Maurermeister Wolter, Krönchenstraße 3. — Wingendorf, Schuhmmstr. Rogalsky, Wirthin. Weißenberg, Wittwe.

13 E: wie vor. — Lange, Pferdeb.-Schaffn. Diering, Dienstmann. Stolzke, Factor. Weiß, Postschaffner. Ludat, Arbeitet. Spile, Freund, Wittwen.

14. 15 E: Installateur Aug. Schmidt. — Röthlinger, Töpfer. Koslowski, Tapez. Suhiater, Inv. Liedtke, Fact. Sprengel, Arb. Spill, Röthlinger, Wittwen.

— Drummstraße. —

### Synagogenstraße.

— Vordere Vorstadt. —

1 E: Justizrathswittwe Mendthal, Königstraße 32bc. — Hinterhaus v. Vord. Vorstadt 80/81.

2—6 E: Synagogengemeinde.

2 Alte Synagoge.

3 Kallweit, Kastellan d. Synagoge. Scharlinski, Bote. Blumenthal, Wwe. — Rituelle Badeanstalt.

4—6 Israelitisches Stift. V: Kastellan Berwin. — Mendelsohn, Kleiderhändl. Marienfeld, 2 Frl. Schlaffhorst, Krankenpflegerin. 8 Stiftsfrl. Stein, Elkan, Arndt, Jacoby, Kaufm.-Wwen. Heymann, Fleischer-Wittwe. Kaspary, Wwe.

7 E: Städtisches Eigenthum. — Stallbaum, Lackierer.

8 E: Kaufm. M. Ginzberg, Kaiserstr. 43. — Kgl. Baugewerkschule.

9a Geschw. Naß E. — Pollak, Kapellmstr. Eisendick, Locom.-Führ.

— Schnürlingstraße. —

10. 11 E: Baumeister Rud. Weiß, Neue Dammstr. 7. — Klette, Baumeister. Langanke, Bur.-Vorst. Langanke, Kutscher. Uschkomp, Arb. Wengel, Betriebssecr.-Wwe. Bartschat, Kloth. Bröse, Wwen.
12. 13 E: wie vor. — Remise u. Speicher.
14. 15 E: Orthod. Synagogengemeinde. — Orthod. Synagoge. V: Kfm. A. Aron, Weidendamm 5.
16. 17 E: Kaufm Bartenwerfer, Vordere Vorstadt 84/85. — Speicher.
18. 19 E: Dr. Wollenberg, Tragh. Kirchenstraße 10. — Speicher.

— Vord. Vorstadt. —

## Tamnaustraße.

— Neue Dammstraße. —

1 E: Baumstr. Reekent. Hintertragheim 6. V: Kfm. Heyne. — Gronwald, Schiffscapitän. Jeß, Seemann. Ginsburg, Utecht, Kaufl. Schott, Steuererheber. Jeß, Skrodzki, Wwen.
2 E: Kaufm. Alb. Barkowski, Tragheim. Pulverstr. 6. V: Vollz.-Beamt Haupt in Nr. 3/4. — Ebert, ehem. Tischlermeister. Gronau, Kutsch. Rösler, Kuhl, Wwen.
3. 4 E: wie vor. V: Vollz.-Beamt. Haupt. — Löwenberger v. Schönholz, Steuerauffs. Rohrbeck, Steuererh. Neumann, Inval. Pfaul, Zahlmstr.-Asp. Pilltahn, Maurer. Ziez, ehem. Maurer. Kreutz, Marenke, Lossau, Kutscher. Rogowski, Eisenb.-Secr. Pfaul, Kaufm. Schablowski, Schuhm. du Puits, Amande, Klein, Kamke, Wwen.
5 E: wie vor. — Brausewetter, Schornsteinfegermstr. Anker, Getreideagent. Hinz, Standesbeamter. Ebner, Kaufm. Kanscheit, Fleischer. Mankowski, Maur. Graf, Urbat, Arndt, Factore. Ellendt, Unternehm. Polkehn, Faßtelln. Herper, Reisender. Klein, Köhler, Kutsch. Fester, Kaufm.-Frau. Rast, Aufseherin. Voß, Wirthin. Hinz, Kanscheit, Wwen.
6 E: wie vor. — Demke, Klempn. Stelter, Bankdir. a. D. Schlicht, Eigenth. Flatau, Ger.-Assist. a. D. Spiero, Laaser, kfl. Mattke, Bonbonkocher. Kerwien, Zimmermann. Jandt, Vorarb. Böhnke, Fact. Korsch, Händlerin. Stelter, Lehrerin. Schweichler, Schneiderin. Lubbe, Harnack, Rodeike, Dorn, Baumann, Wittwen.
7 E: Frl. Müller-Bischofsburg. V: Baumeister-Frau Müller. Kaiserstr. 43. — Schulz, Dienstm. Schwarz, Schlosser. Tuleweit, Feuerwehrm. Scheffler, Schuhm. Hollstein, Stellm. Reichert, Vorarb. Schwarz, Tischler. Sonnabend, Hoppe, Paulokat, Kutscher. Arndt, Zarakewitz, Döbler, Factore. Fischer, Comptoirist. Danzer, Heft, Mensch, Wwen.
8 E: Locomotivführer a. D. Schronn, Georgstraße 14. — Bröde, Schneider. Jäsper, Postbote. Thiel, Fuhrmann. Rahn, Kutscher. Dittmar, Bür.-Geh. Benohr, Tischler. Ankermann, Masch. Riebensahm, Siegmund, Fact. Jesper, Telegr.-Arb. Korinth, Riebensahm, Kösling, Pulter, Wwen.
9 E: Bäckermstr. Aug. Hollstein, Steindamm 96. — Christ, Sattler. Minuth, Mentzel, Hering, Fact. Lemke, Gutzeit, Postschaffner. Behrend, Schlosser. Meluhn, Tischler. Mendelsohn, Trödler. Wolter. Schachtmeister. Groneberg, Bräse, Arbeiter. Frau Lau. Hecht, Dolt, Mey, Loschke, Fielitz, Eisenmenger, Korinth, Wwen.
10 E: Partic. Ruhmland, Löbn. Kirchhofstraße 9. — Lamoth, Zimmerm. Mey, Schmiedemeister. Horsch, Bür.-Diener. Rein, Händler. Schwark, Restaurat. Lemke, Täge, Fact. Staats, Dienstm. Kronenthal, Bradtke, Bremser. Morgenstern, Höker. Bornowski, Hebamme. Seidler, pens. Weichensteller. Birkholz, Janot, Schweiger, Waschke, Kreutz, Wittwen.
11 E: Tischlermstr. Gottfr. Radtke. — Bergatt, Wunderlich, Kaufl. Kerkau, Oberkellner. Stuhlemmer, Kanzl.-Diät. Neumann, Schneider. Nitsch, Schuhm. Petruck, Fact. Bressen, Schlosser. Baran, Liniirer. Liedtke, Stauer. Thimm, Lehrer. Dous, Bäckermeister. Bierke, Schneiderin. Nitsch, Plätterin. Bierke, Neumann, Liedtke, Lau, Wwen.
12 E: Eisenb.-Betriebssecr. Ernst Witt, Kaiserstr. 23. — Tappe, Reg.-Baumeister. Feyerabend, Kassenbote. Jagusch, Schneidermeister. Schink, Commis. Schulz, Factor. Wiedemann, Schlosser. Dannenberg, sep. Schlosserfrau. Volkmann, Frl. Korn, Regewski. Wwen.
13 E: Zimmermstr. G. Schulz, Gesecusplatz 6. — Klemm, Ingenieur. Meyer, Heizer. Scheffler, Factor. Rüdiger, Zahlmeister. Schulz, Zeugfeldwebel. Teichert, Kaufm. Volkmann, Händler. Nitsch, Arb.-Frau. Schnetka, Rent.-Wwe. Möwes, Pred.-Wwe.
14 Bäckermeister Funk E. — Rostenberg, Kaufm. Rosenkranz, Schlosser. Loreck, Commis. Hartmann, Küfer. Gronwald, Kutscher. Reischke, Reisender. Weidner, Wäger. Loreck, Pottreck, Fräul. Guziewski, sep. Kfm.-Frau. Theodor, Förster-Wwe. Perlmann, Wildauer, Schröder, Lewerenz, Wwen.
15 Schmied Mozial E. — Fernitz, Commis. Lange, Leitner, Factore. Klein, Briefstr. Klaffs, Schutzmann. Lorenz, Schuhm. Klein, Steuerauffs. Grenz, Büchsenm. Halw, Eisendreher. Stöckenius, Mil.-Anw. Zimmermann, Inval. Mischke, Händl. Dörk, Buffetier. Pikarsky, Schlosser. Leitner, Photogr.

Girod, Kumme, Bertram, Halw, Schäfer, Siemen, Lorenz, Wwen.

16 Particul. Müller E — Borm, Mühlenmeister. — Potschin, Schmied. Fröck, Schuhmachermstr. Mechelke, Steinmetz. Protokowitz, Wäger. v. Woisky, Südbahnbeamt. Oppermann, Maurer. Walenski, Maler. Pieckert, Geschäftsführ. Schröder, Klempn. Hermenau, Schloss. Löwenberger, v. Schönholz, Frl. Gilde, Rohde, Böhnke, Wwen.

17 E: Kaufm.-Wwe. Levy in Berlin. V: Procur. A. Cohn, Steindamm 10a. — Adomeit, Factor. — Compt. d. Firma Bendix Levy.

18 Speicher des Kaufm. Strich.

19. 19a. 20. 21 Städtisches Eigenthum. — Lagerplätze.

— Kneiph. Holzwiese. —

22 Städt. Armenhaus. — Funk, Inspect. Hamann, Schlonim, Krankenwärter. Thran, Maschinist. Liedtke, Treder, Aufs. 2 Krankenwärterinnen. Turnsdorf, Wirthin.

23 E: Zimmermeister Leest in Nr. 31. — Siebert, Kutscher. Naujoks, Broede, Engel, Feuerwehrl. Reimann, Tischl. Feilhauer, Fleisch. Gillmeister, Schneider, Becker, Friedrich, Wwen.

24 E: wie vor. — Thiel, Kutscher. Hinzer, Michaelis, Factor. Hinzer, ehem. Milchfahrer. Manski, Schirmarbeiter. Ankler, Schulz, Holstein, Packrow, Holstein, Böhnke, Glatz, Wwen.

25 E: Kaufm. Benfemer, Vordere Vorstadt 34. Waaren-Lagerhaus.

26. 27 Bierverleger Johann Krumm E. V: Fact. Zierrath. — Arndt, Thimm, Kutscher. Brinkmann, Fact. Blank, Vorarb. Krause, Schneiderin. Heberer, Arbeiterfrau. Schlesier, Sperber, Tumoscheit, Blank, Wwen.

28 E: Frau Kaufm. Johanna Fischer, geb. Joppien. — Zucht, Restaurat. Taube, Maurer. Zimmermann, Faßkellner. Schön, Militär-Anwärter. Aschmoneit, Arbeiter. Andersch, Bleyer, v. Bieberstein, Gerulat, Reinke, Wwn.

29 E: Malermstr.-Frau Liedtke, Schützenstraße 11. — Mauruschat, Tischler. Borbe, Eisenbahn-Schaffner. Quasowski, Schaffner. Schneidereit, Desinfect. Münsterberg, Manski, Fact. Flatow, Händler. Pfahl, Kaufmann. Wagner, Schuhm. Ankler, Schneidermeister. Rosenberg, Schuhmachermstr. Böhnke, Krieger, Feige, Schneid. Petereit, Kutscher. Haseney, Former. Hinz, Privatpostb. Krapiau, Schneiderin. Rubel, Haase, Löser, Schnäpel, Puschke, Wwen.

30 E: Schankwirth-Wwe. Steppath in Nr. 30a. — Lepsien, Feuerwehrmann. Reske, Versich.-Beamter. Morscheck, Teppner, Pohl, Factore. Prawitt, Schankw. Knaut, Maurer. Scherwath, Bur.-Dien. Barteck, Wwe.

30a Schankwirth-Wwe. Steppath E. — Gorys, Grohnert, Feuerwehrl. Naujoks, Lademstr.-Asp. Gritzki, Factor. Dieckert, Hilfswäger. Liedtke, Kutsch. Brandt, Schmied. Brandt, Wäger. Döpner, Kaufm. Friedrich, Steueraufseher. Schmerglatt, Comptoirfrau. Ullendorf, Hopp, Wichmann, Wwen.

31 Zimmermeister Leest E. — Makollus, Schmied. Steffler, Schuhm. Tomuscheit, Factor. Kolepka, Wittke, Wegner, Wwen.

32 E: wie vor. — Dombrowski, Factor. Wilhelm, Schmied. Kalitzki, Kutscher. Glock, Böttcher. Galenza, Laubrinus, Sabottka, Wwen.

33—36 E: Bauunternehm. Neumann und Liebath. — Gollan, Fleisch. Hinderfin, Feuerwehrm. Hoppe Krzykowski, Mühter, Klempe, Kaufl. Wollenteit, Metallgießer. Kanter, Lehrer. Klein, Restaurateur. Schiburr, Steueramtsassist. Hinzer, Weichenstell. Kanapien, Schneidermstr. Schulz, Predigamtscandidat. Stolzenberg, Putzmacherin. Rockel, Mietusch, Wollenteit, Jacobsohn, Wwen.

37—39 Städtisches Eigenthum.

— Selkestraße. —

40 E: Fleischermstr. Babinski, Königstr. 23. Freyberg, Geschäftsführer. Lablack, Comtoirist. Okrassa, Betr.-Secr. Okrassa, Boers, Kaufl. Schmitzki, Wäger. Perl, Bote. Schmitz, Steinmetz. Fett, Lehr. Schmidt, Postamts-Vorsteh. Radtke, Eisenb.-Secr. Preuß, Techn. Hackbarth, Kfm.-Frau. Mühlphort, Neumann, Dulz, Thiel, Wwen.

41 E: Kaufm. Oster in Nr. 44. — Meding, Buchert, Kutscher. Schröder, Schneider. Hübner, Schiemann, Fact. Hübner, Hoffmann, Siemund, Judel, Mensch, Knopf, Wwen.

42 Oster-Speicher des Kaufmanns Oster in Nr. 44.

43 Alter Oster-Speicher des Kaufmanns Oster in Nr. 44.

44 Kaufmann J. B. Oster E. — Törner, Oberstabsarzt-Wwe.

45 E: Kaufm.-Wwe. Laubmeyer, Neue Dammstraße 25. — Garten.

46 E: Installateur Aug. Albrecht. — Gart.

47 Maurermstr. Heinrich E. — Grzeschek, pens. Schutzm. Jacobsohn, Kaufm. Usatis, Fris. Brückmann, Uhrm. Radschun, Händler. Böhnke, Kürschnermstr.-Wwe. Beselin, Kaufm.-Wwe. Jülich, Clavierlehrerin. Pusch, Erzieherin.

— Neue Dammstraße. —

**Theaterplatz.**

— Paradeplatz. —

1 Schauspielhaus. — Hoffmann, Restaur. Böhm, Kastellan. Bräuer, Koch. — Theater-Restaurant.

2 Kfm. H. Migeod E. — Tilsner, Kaufm. Stahl, Landesbauinsp. Schlund, Rent.

v. Knoblauch, Schuhmmstr. — Materialwaaren-Geschäft von Tilsner. Kurzwaaren-Handlung von Math. Böttcher.
— 1. Fließstraße. —
3—5 Gerichtsgebäude. — Bahr, Kastellan. Ambrosius, v. Bielicki, Petrat, Thiem, Gefangenaufseher. Ausländer, Oberaufseh. Kleinfeldt, Wwe., Aufseherin.
5a Frl. Elise Gesevius E. — Preuß, Kfm. Theile, Partic.-Wwe. Guß, Jalousien-Reparateur.
5b Geh. Regier.-Rath Blell E. — Blell, Referend. v. Reichel, Rittergutsbesitzer-Wittwe.
5c E: Hofapothek. Fritz Hagen. — Dörk, Rentier. Frau Prof. Hagen. Ehlers, Wwe.
6 E: Stat.-Vorst. Carl Zilian in Palmnicken. — Tharann, Lithograph. Piotrowski, Schuhmmstr. Kuhr, Lehrerin a. D. Kruck, Fleischermstr.
7. 8 Justizrath Lübke E. — Generalarzt a. D. Dr. Wollenberg. Reichert, Restaurateur Wwe. Reichert, Buffetier. Schröder, Commis Gräfin Dohna, geb. Gräfin Kalnein, Wwe. Schröder, Maurermstr.-Wwe.
9 Bücherrev.-Wwe. Borchert E. — Rettig, Rentier. Moser, Ober-Landes-Gerichts-Rath. Pfahl, Hein, Wwen.
10. 11 Städtisches Eigenthum. — Garten.
12 Kaufm.-Wwe. Kittel E. — Zahn, Post-Inspector. Jenisch, Rentier-Wittwe. Dr. Kaulbars, prakt. Arzt. W. Kittel, Kfm. Wauschkuhn, Diener. Lorck, Conf.-Wwe. Classe, Wwe.
— Große Schloßteichstraße. —

**Theaterstraße.**

— Junkerstraße. —
1 Zahnarzt C. Döbbelin E. — Wedel, Kaufm.-Wwe. Feuersenger, Döbbelin, Rubens, Comm.-Hndarb.-Lehrer. Wedel, Frl. Otterski, Stoll, Feuersenger, Wwen. — Tapiss.-Geschäft von E. Feuersenger.
2 E: Kfm. Wolffheim, Gr. Schloßteichstraße 1. — Migge, Kaufm. Oelberg, Cafétier. Litten, Consul. Litten, cand. jur. Wittkowski, Fact. Witt, Wirthin. Rehse, Wittwe.
3 v. Zeigut-Stanislawskisches Stift. V: Justizrath Preuß, Mitteltragh. 21. — v. Hirsch, Frl. Tovianski, Stiftsdame. v. Chamier, Rentier-Wittwe. Schmidt, Landrichter-Wwe. Schmidt, Frl.
4 Photograph Richau E. — Freudenheim, Zahnärztin. Richau, Rittergutsbesitz.-Wwe. Bluhm, Schubert, Nord, Schüttkowski, Wittwen.
5 E: Kaufm. Jöns Cronqwist, Paradeplatz 4b. — Dr. phil. Baumgart, Prof. Dr. med. Jul. Caspary, Prof. Hilmar Neumann, Kfm. Giesel, Ober-Inspect. verw. Frau Dr. Wohlgemuth. Heinrich, Arb. Berschuck, Hecker, Frl. Berschuck, Gauer, Wwen.
6 E: Ingenieur Joh. Wunsch in Floridorf bei Wien. — Café Bauer.
7 E: Kaufm. Pincus. — Neubau.
8 Kaufm. Schönmann. — The Continental Bodega von Arthur Magnus & Co. Photogr. Atelier von C. E. Schlunck (Inh. Otto Helm.)
— Paradeplatz. —
9 E: Frau Schallehn, Jägerhofstr. 9. — Dannappel, ehem. Besitzer. Frau M. Dannappel, Chambregarnie-Inhaberin. Dr. med. Kafemann, prakt. Arzt. Dorno, Kfm. Dr. Sperling, Zahntechniker.
10 Kaufm. Schlegelberger E. — Hagen, Hofapotheker. Weller, Korach, Kaufl.
11 E: Rechtsanwalt Bruno Obuch, Hint. Tragh. 32. — Bergmann. Ober-Reg.-Rath. Wiehler, Kfm. Wyneken, Chefredacteur. Bühner, Frl., Pensionat. Dost, Wittwe.
12. 13 Hotelbesitz. H. L. Lütgen, „Deutsches Haus" E. — B. Richter, Feinberg, Kaufl. Georgesohn, Hauptmann a. D. Laak, Commis. Richter, Koch. Spriegel, Wirthin.
— Junkerstraße. —

**Thomasgasse.**

— 2. Sandgasse. —
1 E: Fleischermstr. Hollstein, Viehmarkt 11. Im Bau begriffen.
1a E: Wwe. Grunwald. Ob.-Haberb. 21. — Hoffmann, Rahn, Schneider. Bortz, Meyer, Schuhm. Portmann, Rentier. Domscheit, Fleischer. Butzke, Wichert, Maur. Zachowins, Mal. Funk, Tischl. Bartsch, Dien. Gronwald, Zimmerm. Hoffmann, Tobien, Hartlieb, Unterspann, Gronwald, Schulz, Wwen.
1b E: Fleischermstr. Seraphim, Vorderroßg. 41. — Im Bau begriffen.
2 E: Fleischermstr. Herm. Hollstein, Viehmarkt 12.
3 Hofraum zu Viehmarkt 13. E: Wwe. Mundt.
4 E: Kaufm. Gustav Will. — Ballnus, Müll. Knieß, Schloss. Friese, Knebel, Schmiede. Harmann, Stellmach. Dill, Falk, Wittwen.
5 E: Allgemeiner Wohnungs-Bauverein. Bronteit, Hoff, Kirschnick, Baumgarth, Rauhe, Gerwien, Melzer, Maurer. Zander, Sonnenfeld, Tischl. Daumann, Enseleit, Rose, Schmiede. Barkowski, Dachdecker. Riech, Schuhmach. Klein, Roppel, Godau, Stellm. Rockel, Böttch. Pählke, Passarge, Peter, Kutsch. Dieck, Roppel, Fact. Schulz, Hüge, Heckendorf, Rose, Wwen.
6 E: wie vor. — Pust, Fleischer. Eilf, 2 Schlosser. Meyer, Balszuhn, Schwising, Maurer. Egler, Kring, Nöske, West, Schmiede. Newiger, Buchbind. Siegmund, Inval. Briese, Anstreicher. Hauptmann, Czinkewitz, Mertsch, Stellmach. Lange, Böttch. Werner, Zimmermann Angrick, Kutsch. Melinat, Böckelmann, Postelmann, Eichler, Winkeltau, Wittwen.

7 E: Part. C. Schmidt, Kath. Kirchenstr. 10. V: Frl. Mattern, 2. Sandg. 4c. — Kapohn, Schlosser. Gossing, Heizer. Sahm, Herrendorf, Zabrowski, Klein, Fact. Broschat, Former. Kroos, Postbilfsbote. Krause, Tapezierer. Herrendorf, Klempn. Gossing, Maur. Klein, Kutsch. Schmidt, Wagenführer. Klein, Wiede, Kapohn, Lindigkeit, Podgus, Wittwen.

8 E: wie vor. — Kloschinski, Schlosser. Zapkau, Kutscher. Klang, Herholz, Schmiede. Schwarz, Fact. Neumann, Aufwärterin Jordan, Plätterin. Schermuksnies, Buchholz, Volkmann, Wwen.

9 E: Partic. Schlicht, Haberberger Neue Gasse 2. V: Ww. Unterberger. — Komnik, Hofer, Maur. Bustlav, Gutzeit, Tischl. Garlitz, Schröder, Eisendreher. Simonowski, Schloss. Krause, Müll. Hennig, Olschewski, Schuhm. Rothkamm, Monteur. Reder, Kömmling, Fact. Heiland, ehem. Landwirth. Schalnaß, Schneiderin. Such, Dorband, Grünheid, Mann, Kretschmer, Morstein, Kowalewsky, Neiß, Weber, Wittwen.

10 E: wie vor. — Klein, Tischl. Trosien, Groß, Kutsch. Holz, Schröter, Katter, Kinder, Factore. Schulz, Schuhmach. Lemke, Commis. Ditsch, Kutsch. Geidies, Paulokat, Seeck, Maurer. Liedtke, Scherwinski, Zimmerl. Donath, Breuheiser. Struwe, Mohnke, Link, Godau, Podbielski, Lemke, Kerkin, Wohlgemuth, Gelhaar, Wwen.

— 2. Sandgasse. —

## Tiepoltstraße.

— Tragheim. Kirchenstraße —

1 E: Partic. Budnick, 1. Fließstraße 2. — Wiemer, Tischl. Teschner, Baienau, Schnd. Kreppert, Hildebrand, Schmehl, Kutsch. Lebrecht, Bonbonk. Scheffler, Hänske, Fact. Kitzmann, Seidler, Müller, Komnik, Wwen.

2 E: Partic. C. Hoffmann, Steind. Wallstraße 11. V: Arb. Parlowski, — Harder, Schlicht, Factore. Falk, Schuhm. Arnold, Maur. Stolz, Telegr.-Bote Brockmann, Droschkenkutscher. Kathke, Kellner, Nelson, Schlosser. Krack, Waschfrau. Böttcher, Funk, Mallendowitz, Grall, Meier, Bajohr, Faust, Blümert, Hildebrandt, Hennig, Parchem, Reske, Wittwen.

3 E: Kaufmann Postulath, Paulstr. 1. — Buttgereit, Maler. Jordens, Töpfer. Bogumil, Röttcher, Kutsch. Hinz, Handelsfrau. Nameck, Griehl, Rose, Kantin, Wittwen.

4 E: wie vor. — Heinrich, Schloss. Schikowski, Alexander. Zimmerl. Müller, Unterberger, Powels, Liedtke, Dannicke, Hein, Buchholz, Heß, August, Radke, Kleinfeld, Rumey, Wwen.

5 E: wie vor. — Schlusnus, Kelln. Koß, Telegr.-Arb. Grigoleit, Musik. Wagner, Fact. Krüger, Schmied. Lemke, Wosinski, Kutscher. Rauth, Michalowski, Arend, Kopp, Komatowski, Prang, Hinz, Wittwen.

6 E: Polizei-Inspect.-Wittwe Beckmann, Luisenstraße 10. V: Kaufm. Postulath, Paulstraße 1. — Aktoris, Höker. Balschunat, Schuldiener. Koschau, Wächt. Voigt, Schwarz, Tischl. Müller, Maur. Pottel, Schuhm. Pusch, Lohnd.-Frau. Parchem, Requisit. Preuß, Kutscher. Melchen, Hoffmann, Hennig, Factore. Albrecht, Klein, Kalweit, Seydel, Knieß, Reiß, Grunad, Schakopp, Pietsch, Kascherus, Deik, Wwen.

7 E: wie vor. — Hinz, Reimann, Schuhmacher. Rudat, Maur. Lopp. Kellner. Braun, Tischl. Rodloff, Schnd. Former, Kutcher. Keitel, Drehorgelspieler. Rosenbaum. Factor. Manske, Schlesinger, Rautenberg, Reinke, Kirstein, Stiemer, Arbeiter-Frauen. Pawlitz, Kanterrit, Kühl, Wandt, Szimke, Müller, Hussau, Wwen.

8 E: wie vor. — Pilz, Klein, Kaselowski, Tischler. Tolksdorf, Maur. Benrowitz, Steindr. Both, Kelln. Sufar, Drehorgelspieler. Fuhlert, Invol. Bornus, Klempn. Ostrowski, Fact. Adomeit, Schuhmach. Mai, Wäscherin. Adam, Rent.-Frau. May, Arb.-Frau. Rohde, Beil, Eggert, Tolksdorf, Meitsch, Eichel, Strauß, Engel, Görke, Wwen.

9 E: Besitzer Mauritz in Lawsken. V: Maurermstr. Dames in 10. — Marschallek, Kroll, Butschkau, Fact. Döbler, Kutscher. Okuneck, Feuerwehrm. Reichhof, Schaffn. Rzepkowski, Pferdebahnkutscher. Tiedtke, Schmied.

10 E: wie vor. — Dames, Maurermeister. Fechtner, Lohndiener. Domscheit, Fact. Neumann, Chausseeaufs. a. D. Schmidt. Drechsler.

11 E: wie vor. — Pohl, Pferdebahnschaffner. Wahl, ehem. Kaufm. Manara. Particulier. Saager, Maler. Borbe, Schuhm. Schiffke, Bartsch, Grubert, Rosenbaum, Schnäpel, Kutsch. Kroll, Schneider. Eggert, Böhnke, Factore. Hoffmann, Schmied. Schlicht, Wwe.

12 E: Frau Stobbe, Mittelanger 4/5. V: Arbeit. Najelski. — Kalizki, Kutsch. Zarge, Gärtner. Thurau, Kohlhaw, Schmidt, Factore. Strauß, Landw. Weißberg, Militär-Anwärt. Gräber, Schuhm. Hasenpusch, Briefstr. Karsties, Lubbe, Wittwen.

13 E: wie vor. V: Schuhm. Kasper. — Spirgatis, ehem. Händler. Rähse, Schneider. Lindenau, Powels, Tischl. Reichert, Kutsch. Tharan, Pohl, Fact. Gelhaar, Schloss. Lemke, Wäscherin. Haberland, Schinkewitz, Folger, Frenkel, Reimann, Wwen.

14 E: Fräul. Charlotte Hübner, Lobeckstraße 9. — Unbebaut.

15 E: Kaufm. E. R. Reglaff, Prinzessin-

straße 3a. V: Arb. Sziborr. — Lask, Schuhm. Schulz, Rosenbaum, Fact. Niebuhr, Neumann, Hoffmann, Maxwitat, Fischer, Lehr, Gutzeit, Balasus, Anscheit, Wwen. Wagner, Brodfrau.

16 E: Kfm.-Wwe. Wolff, 3. Fließstr. 44b. — Wagnitz, Korbm. Kötschau, Musik. Tischereit, Bäckermstr. Hänke, Kaufm. Adler, Masseur. Störmer, Maurer. Lenzig, Schlosser. Dittke, Tischler. Böttcher, Schneider. Borbe, Lebien, Factore. Lange, Kutscher. Krause, Köhler, Wittwen.

17 Käsehändler Rob. Schulz E. — Rossius, Reg.-Secr. Hinzer, Matrose. Hoyer, Schuhm. Kerrutt, Gelhaar, Wwen.

18 E: Kaufm. Dröscher, Koggenstr. 30. — Domnick, Sattler. Pohlmann, Restaur. Petrick, Wehrke, Factore. Wino, Gerichtsdiener. Pechbrenner, Schlosser. Neumann, Fleischermstr. Möller, Altsitzer. Arminat, Olschewski, Bartau, Kellner. Bohmke, Zimmermann. Hein, Maurer. Bartick, Mechaniker. Liedigk, Schutzmann. Babel, Frl. Frau Fichnau, Frau Hoff. Todtenhöfer, Mehlfeld, Müller, Edom, Molles, Ruttkowski, Georgelowitz, Domnick, Wwen.

— 3. Fließstraße. —
— Nordstraße. —

19 E: Kfm. Eugen Buzello, 1. Fließstr. 11. — Zander, Schutzm. Gehlhaar, Fact. Lemhöfer, Amtsger.-Kanzlei-Gehilfe. Kirstein, Kaufmann. Meyer, Koch. Scherwagen, Wwe.

20 E: Kaufmann C. O. Brust, Wrangelstraße 25. — Bresilge, Töpfermeister. Plew, Schlosser. Steinmann, Töpfer. Neumann, Glaser. Kleist, Wwe.

21. 21a. E: Zugführer-Frau Guttmann, Wrangelstr. 19. — Pohlmann, Stat.-Diät. Samaritter, Tischler. Zimmermann, Schuhmach. Lapuse, Kutscher. Zigan, Factor. Schmittat, Schlosser. Hoffmann, Tischler. Stolzkowius, Tapez. Frau Beyer. Sauerbaum, Voß, Willmitz, Vogel, Batschke, Michaelis, Czuprat, Lau, Henseleit, Schulz, Wolff, Skroblin, Reiz, Jonello, Wwen.

22 Wwe. May E. — Prößner, Tuchpress. Eigen, Fact. Linde, Baasner, Tischl. Pohl, Lohndiener. Herlin, Zahlmstr.-Asp. Rosenberger, Mil.-Anw. Ting, Heßke, Schröder, Wormuth, Wwen.

— Wrangelstraße. —

23 Maurermstr. Curt Olias E. — Bohn, Lehrer. Lußeck, Bäcker. Pinnow, Handelsmann. Peick, Pfefferkuchenhändler, Faust, Tischler. Zachrau, Hansabriefstr. Schumann, Naujocks, Schneider. Skoynick, Schmied. Schmidt, Gefang.-Aufs. Bollien, Factor. Kemper, Maschinist. Bethig, Feilenh. Wehrhagen, Glang, Maurer. Gerwien, Schuhm. v. Kehlden, Stiftsdame. Bordukat, Schmidtke, Schumann, Thimm, Petrowski, Schmerley, Pusch, Weinreich, Böttcher, Glang, Gonscherowski, Leskien, v. Massenbach, Meyer, Tolk, Schiffke, Wendt, Went, Mikloweit, Stimbra, Dreyer, Wwen.

23a E: wie vor. — Dr. Hecht, prakt. Arzt. Klein, Schmiedemeister. Suplie, Oberkelln. Kujawski, Techn. Teuchert, Schneiderin. Gerlach, Wwe.

24 E: Möbelhändler Laubrinus, Vorderroßgarten 1/2. — Polaschke, Landw. Keusch, Kaufm. Osterwald, Tapezierer. Hennig, Tischler. Teschner, Stellmach. Schneidereit, Maurer. Laubrinus, Möbelhändl. Hüge, Ristow, Gromberger, Factore. Kaufmann, Kellner. Sawatzki, Schneider. Großmann, Lackirer. Jäger, Glaser, Kratel, Wwen.

25 E: Bauunternehm Herm. Borgall. V: Maurer-Wwe. Volkmann. — Teichert, Tischler. Hindel, Schuhmach. Junker, Mansfeld, Frühauf, Schönies, Wwen.

— 3. Fließstraße. —
— Nordstraße. —

26 E: Conditor Neuhaus, Steindamm 57. V: Heizer Laudien. — Brandt, Kürschner. Plau, Maler. Grzegorcz, Tischler. Böhm, Kupferschmied. Moskau, Maurer. Pfarherr, Schuhm. Ebeling, Schmied. Friedrich, Schornsteinf. Ewert, Schneiderin. Krüger, Günther, Glandien, Großgerge, Komm, Ringermuth, Galloy, Knaut, Woleck, Wwen.

27 E: Frau Graff, Georgstraße 8a. — Schleßies, Schmied. Hennig, Tischler. Donde, Fact. Heidemann, Steinsetzer. Bock. Schuhm.-Frau. Meyhöfer. Lehr, Hildebrandt, Klein, Krumm, Klinger, Schmidtke, Neumann, Dröse, Birkholz, Moldehn, Wwen.

28 E: Wwe. Marie Hangwitz geb. Ignee. V: Arb. Dreyer. — Lengning, Schneid. Buchholz, Maler. — Pianka, Drehorgelsp. Walter, Maurer. Arto, Schmied. Rohde, Etuiarbeit. Sasse, Schlosser. Mittelstädt, Zimmermann. Wonsack, Krause, Brodowski, Frohnert, Alberscheit, Neumann, Braun, Gergant, Grühl, Wwen. Bluhm, 2 Wwen.

29 E: Schmiedemstr. Steincke, Sackh. 109/10. V: Schuhm. Wittke. — Geyer, Töpfer. Auschrat, Legat, Ritter, Zimmerl. Wiemer, Pahlke, Tischler. Langkutsch, Kellner. Hoffmann, Schmied. Lewatz, Höker. Frau Luznat. Gerwien, unverehl. Liedmann, Olsen, Wohlgemuth, Mai, Eggert, Wwen.

30 E: Particulier Ferd. Hoffmann, Am Rhesianum 4. V: Höker Kairies. — Mattern, Schneider. Staudt, Nitsch, Zander, Schattauer, Kutscher. Neumüy, Maurer. Danicke, Steinsetz. Hallmann, Zimmermann. Wachowski, Pusch, Mal. Trottner, Rettig, Factore. Puzer, Maurerfrau. Binger, Littmann, Alschewski, Schmidtke, Rohde, Schulz, Elbe, Mathuse, Laade, Gillmeister, Petersohn, Grizka, Horn, Wwen.

31 E: Regier.-Secr. Jäckel, 3. Fließstr. 43.

— Podack, Fuhrhalt. Gmaß, Schneider, Schmiede. Kersian, Tischler. Gronau, Postschaffn. Heß, Schieferdeck. Rodwald, Commis. Buttgereit, Brieftrg. Schulz, Schleger. Bolz, Kretschmann, Kutscher. Wiemer, Fleischermeister. Möller, Maurer. Gebang, Zimmerw. Pudschun, Schneider. Klein, Dienstm. Buntfuß, Kürschner. Posienke, Inval. Knuth, Fact. Schulze, Händlerin. Frau Lindtner Kuprat, Maurerfrau. Tollkühn, Arb.-Frau. Grubert. Drews, Bartzia, Bartel. Günther, Wargenau, Priedigkeit, Schlupp, Wegner, Hahn, Zöllner, Donn, Görke, Winkeltau, Döhring, Bröde, Korallus, Beffel, Wwn.

82 E: Kaufm. Adolph Strauß, Tragh. Kirchenstr. 4a. — Hennig, Kaufmann. Dröse, Fact. Arndt. Leyer, Pawlowski, Kornelius, Litzner, Wwen.

— Tragh. Kirchenstraße. —

### Tragheimer Ausbau.

66 E: Fuhrhalter L. Plehp, 2. Fließstr. 4.
69 E: Fuhrhalter Hasenbein.
73 E: Fräulein Ida Schilla.
74—78 Gastw. Neumann E. — Borowski, Vorarbeiter. Neumann, Dreher, Zimmerleute.
80. 81 Schlesier, Kunstgärtner E. — Bierkant, Partie. Neumann, Tischler.
83 Fleischermstr. Herm. Frey E. — Wunderlich, Stellmacher.
84 E: Eigenthümer H. Eberhardt, Alter Garten 18. — Werner, Zimmermann. Werner, Maurer. Werner, Wwe.
85 E: Fleischermeister Otto Friedrich in Nr. 376. — Kotzahn, Schneid. Hantke, Zimmermann. Hüge, Händler. Groß, Wittwe.
92 E: Fuhrhalter L. Plehp, 2. Fließstr. 4.
99/100 Besitz. Schön E. — Lorenz, Musiker. Mierau, Zimmerm. Sauerbaum. Fuhrhalter. Grüneberg, Maurer. Tieg, Stellmacher. Mammick, Tischl. Schacht, Wittwe.
109. 110 E. Wittwe Rosalie Radtke geb. Ziegler. — Chilla, ehem. Kaufmann. Chilla, Fräul. Chilla, Lehrerin. Nammick, Wittwe.
113 E: Herm. Schwaak. — Gottschewski, Maurer.
116 E: Ludwig Plehp.
121 Schutzmann Grützbach E. — Ziegrahn, Maurer. Schulz, Factor. v. Woysky, Fräulein.
129. 130 Gastwirth Mackut E. — Quindt, Zimmerm. Thiergardt, Schutzmann, Lange, Fact. Behrendt, Arbeit. Lange, Wittwe.
131 E: Fleischermstr. Otto Friedrich in Nr. 376. — Balscheit, Maurer. Laupichler, Schuhmacher. Meyer, Handelsmann. Ehrke, Meyer, Neumann, Wwen.
132. 133 Käsehändler Legien E. — Nagel, Wwe. — Kuh- und Harzer-Käserei.
134 Höfer Reinhard E. — Moldehnke, Arb.
135 Man vergl. 239—259.
139—142 Eigenth. Abrat E. — Plügge, Schutzmann. Tietz, Eigenth. Petrick, Stuckateur. Strauß, Wiese, Wwen.
144. 145 Eigenth. Schutzmeister E.
148 Fuhrm. Behrendt E.
150. 151 (u. 162/63) E: Kaufm. Hermann Pinkus, Vorderlomse 33/34. — Gallinat, Maler. Güterbock, Müller. Barklowski, Töpfer. Puschke, Wwe.
153. 154 E: Eigenth. Schön in Nr. 95—100. Glagau, Zimmermann.
156. 157 Eigenth. L. Schmidt E. — Hein, Scheffler, Maur. Hechselmacher, Töpf. Gürtler, Fleischermstr. Weiß, Tischler. Saager, Altsitzer. Verbandt, Fuhrh. Feyerabend, Schröder, Schreiber, Wwn.
161 Arbeiter Schewelies E. — Quindt, Maurer. Dreyer, Sattler. Hitz, Händl. Busch, Maurerfrau. Neumann. Weiß. Leitner. Wwen.
168/69 E: Frau Charlotte Sauerbaum geb. Meyer
172 Maurer C. Friese E. — Schwarz, Maurer.
173 Maurer Behrend E. — Neumann, Invalide. Norisch, Wittke, Maurer. Bargschat, Zimmermann. Kammeier, Wittwe.
174 Schankwirth Hasenbein E. — Burba, Schuhm. Hinz, Dzatkowski, Reck, Wwn.
175. 176 Gärtner Funk E. — Jankowski, Wittwe.
177. 178 E: Maurer Bendhn. — Kausch, Maurer.
183. 184 E: Wwe. Seydler, geb. Arnhold, Viehmarkt 16. — Schmidt, Koch. Preukschat, Ober-Telegr.-Assist. Lohrer, Berseck, Wwen.
185 Carl Fischer E.
187 Fuhrm. Taufern E.
188 E: Ludwig Plehp. — Klein, Müllermeister. Samariter, Müllermstr.-Frau.
191. 192 Töpfermstr. Neumann E.
193. 194 Gottfried Bartsch E. — Kehler, Wwe.
197. 198 u. 202 Fleischermstr. R. Frey E. — Schwan, Inval.
203 Aug. Klinger E. — Bertram, Händl. Pusch, Arbeiterfrau.
205 Fleischermeister Heinr. Arndt E. — Gramstädt, Klemp. Scharmacher, Drechsler. Riedschewsky. Fleischer. Pottschien, Fleischermeister.
209 E: Frau Heinriette Schulz, geb. Bendemann. — Schulz, Fleischer.
210 Maurer Kühn E. — Arndt, Gärtner.
214—217 u. 232/234 Milchhofmann Korsch E. — Bach, Fleischermstr.
239—259 E: Buchhalter Rich. Mauritz. V: Schmied Kühn. — Radau, Kutscher. Hafke, Arb.-Frau. Radau, Wwe.
282—283 E: Kaufmann W. Beyer.
350 Gärtner Erich Assor E.
358. 359 Fuhrhalter Aust E. — Schulz, Handelsgärtner.
360—362 E: Kaufm. Otto Brust, Wrangelstraße 25.

374–380 E: wie vor. V: Fleischermeister Went. — Justmeyer, Inval. Lippelt, Maurer. Ehlert, Schuhm.
381 Fleischer Samaritter E. — Hennig, Schneider.
385–388–392 Besitz. Zarm E. (und 188) Müllermstr. Samaritter E.
393 Müller Samaritter E. — Urbschat, Schmied. Pahlke, Zimmermann. Reiß, Arbeiter. Verbandt, Wwe.
391 E: Ludwig Plehp.

### Tragheimer Gartenstraße.

— Tragh. Kirchenstraße. —

1 Sanitäts-Raths-Wwe. Völsch E. — Dr. Friedländer, Rentier. Walter, Insp. Ziegler, Pfarrer. Heller, Wwe.
1a Kaufm.-Wwe. Heins E. — L. Weller, Kaufmann. Heydenreich, Generalagent. Köthe, Lehrerin. Steffeck, Frl. Schickedanz, Wittwe.
2. 3 Dr. Rosenstock, pract. Arzt E. — Bischoff, Kaufm. Hövener, Eisenbahn-Director. Portzehl, Gymnasial-Oberlehrer. Brumhard, Ingen. Dr. Reuter, pract. Arzt. Tilnig, Rentiere.
4 Kaufm. und Stadtrath S. Magnus E. — Weiß, Gehrmann, Factore. Pfarrer emer. Fischer E. — Becker, Schuhmacher. Dr. Wugk, pract. Arzt. Samuelsohn, Rechtsanwalt. v. Kopec, Kaufm. Rabe, Rentier-Wwe. Düring, Gesanglehrerin. Teplaff, Lehrerin. Neumann, Fräulein.
6 Commerzienraths-Wwe. Wien E. — Wien, Kaufm. Elfeld, Fräul.
7 Pract. Arzt Guthzeit, Dr. med. E
8 Ostpreuß. Vorschußverein zu Königsberg i. Pr. E. — Dr. Freih. v. Eiselsberg, Professor. Kinder, Director. Petzenburg, Bank-Procurist. Markwald, Rittergutsbesitzerin. Rübensamen, Rosenberg, Schön, Wwen.

— Theaterplatz. —

### Tragheimer Kirchenplatz.

1 E: Tragh. Kirchengemeinde. — Tragheimer Kirche.
2 E: Königliche Regierung. — Zander, Hausverw. Fraude, Rentiere, Marienstift. 15 Stiftsdamen. Pieck, Wwe.

### Tragheimer Kirchenstraße.

— Wrangelstraße. —

1 gleich Wrangelstraße 30.
1a E: Part. Max Schubert'sche Erben. V: Prof. Dr. Schubert, Lobeckstr. 14b. — Klettke, Fleischermstr. Elias, Secr.-Wwe. Schröder, Briefträger. Steffler, pens. Chaussee-Aufseh. Milautzki, Zimmerm. Redetzki, Chaussee-Aufseher. Pauluhn, Höker. Vogel, Schuhmmstr. Rohde, Buchbindermstr. Haack, Badeanstaltspächter. Braun, Tischler. Schweichler, Comptoirist. Schwicklies, Schuhmach. Rapien, Schneiderin. Gawlick, Siegert, Reimer, Hinzer, Donat, Müller, Wwn.
1b E: Neuenstädtische Stiftung, Städt. Eigenthum. V: Lithogr. Feyerabend. — Dietrich, Buchdr. Frenzel, Kutscher Legien, Partic. Sinnhuber, Luschnat, Factore. Samusch, Arbeiter. Marks, ehem. Schulvorsteherin. Todtenhaupt, Musiklehrerin. Herforth, Massenfe. v. Normann, Roßkampf, Frl. Behring, Hoffmann, John, Gutzeit, Feyerabend, Zahn, Lepienski, Gudsuhn, Behrendt, Hennig, Kühn, Wwen.
1c Rentier Täz E. — Mühlschlag, Bur.-Assist. Manteuffel, Polizei-Secretär. Gosch, Reg.-Kanzlist. Gelhaar, Kanzl.-Vorsteher. Willfang, Bauunternehm. Gonschorowsky, Reg.-Secret. Dübecke, Wosegien, Fräulein.
2 Fuhrhalter Sudau E. — Margenfeld, Postschaffn. Wenzel, Schneid. Schwabe, Schneidermstr. Knorr, Partic. Goldapp, Schutzmann. Bockelmann, Hauptlehr. Wulff, Briefstr. Eidt, Reg.-Bote, Meyer, Oberkelln. Kirstein, Gudowius, Donath, Müller, Wwen.
2a Partic.-Wwe. Kracke E. — Buchholz, Bankbuchhalter. Matschoß, Kaufmann. Claassen, Ger.-Assess. Gieseler, Wiesenbaumstr. Ringler, Fräul. Schirmer, 2 Fräulein, Lehrerinnen. Marenke, Falk, Wwen.
3 Maurermstr. Rud. Simon E. — Czyborr, Rent.-Wwe. Klein, Bäckermstr. Bascheck, Steuer-Secr. Kroll, Kanzleirath. Kadgien, Fräul.
4 Frau Math. Rakowski, geb. Böhm E. — Schlappeit, Regierungs-Secr.-Ww. Kluge, Bureau-Arbeiter. Gutzeit, Postschaffn. Kiesler, Ger.-Assessor. Blahe. Commis. Pröck, Maschinist, Barkowski, Kaufm. Maaß, Reimann, Wende, Paul, Strache, Wwen.

— Tiepoltstraße. —

4a Kaufmann Ad. Strauß E. — Beeck, Kaufm.-Wwe. Wiskandt, Reg.-Kanzl. Zachrau, Theater-Inspic. Beszohn, Schröder, Buske, Fräulein.
4b Tischlermeister Bonath E. — Zimmermann, Apothek. Paul, Lehrer. Korsch, Particulier. Kampf, Hebamme. Reinhardt, Hösterey, Römpke, Wwen.
4c E: wie vor. — Spehr. Ger.-Assessor. Burgschat, Zimmerm. Spehr, Bosien, Wittwen.
4d Particulier Schulz (Frau) E. — Barnick, Justizrath-Wwe. Böttcher, Secr.-Wittwe. Krenz, Kapp, Wwen.
4e E: Kaufm. Katins, Selkestraße 1. — Preuß, pens. Pol.-Secr. Pieck, Köhler, Fräulein.
4f Prof.-Wwe. Knorre E. — Bresowki, Malermstr. Jortschat, Vergold. Scheffler, Buttgereit, Wwen.
4g E: Bauunternehmer Benj. Simon. — Herre, Zahlmeister a. D. Radau, Postschaffner. Weylonn, Granitscheck, Zeugfeldw. Katzki, Lohndiener. Katzki,

Agentin. Radau, Hebamme. Dreyer, Wietander, Wwen.

4h E: wie vor. — Ziems, Schuhmacher. Meyer, Sierke, Preuß, Referendare. v. Norrmann, Oberstl.-Wwe. Korsch, Milchfahr. Strötzel, pens. Lehrer. Elwein, Agent. Lemke, Kaufm.-Wittwe. v. Normann, Grützbach, Rilat, Fräul. Schultz, Arb. Grützbach, Bark, Maltekat, Wwen.

— Kaplanstraße. —

5 E: Fleischermeister Herm. Albin. — Schwetzler, Bierverl. Müller, Arb.

6 E: Wittwe Antonie Kruck, geb. Lemke. — Hellwig, Metzdorf, Wiener, Voß, Kaufleute. Mewius, Rentier. Sattler, Lehrerin. Eggert, Arb. Eggert, Kruck, Wittwen.

6a Rentier Aug. Aderjahn E. — Zacharias, Kfm. Jacubzig, Partic. Krüger, Reisender. Manske, Hauptm. Möhrke, Eisenb.-Secr. Beseke, Bauführ. Carosus, Kaufm.-Wwe. Scharfetter, Fräul. Waworowski, Krueger, Wwen.

6b E: Frau Dr. Rösler, Jägerhofstr 11. — Paul, Kaufm. Hennig, Amts.-Ger.-Secr. Möller, Rechnungsrath. Engel, Betr.-Secr. a. D. Saro, Wwe.

7 E: Trgh. Kirchengemeinde. — v. Behr, Prediger. Lipski, Landgerichts-Raths-Wittwe Bensel, Rentiere. Heßke, von Behr, Wwen.

— Jacobstraße. —

8 Kaufm. Hugo Kadach E. — Treitel, Dr. med., Augenarzt. Angern, Kunicke, Reg.-Räthe. Schöfsky, Bierhändler. Behrendt, verw. Rentiere. Klein, Arb. Wirth, Wirthin. Bähring, Wwe.

9 Kaufm. Früchting E. — Jesse, Reg.-Rath. Leinweber, Pr.-Lieut. Reuter, Kaufmann.

10 E: Rentierfrau von Seemen, Münzstraße 3. — Dr. Seelig, Rechtsanw. Cohn, Dr. med. Caspar, Bau- u. Reg.-Rath. Willfang, Port. Gutzeit, Gutsverwalter. Will, Dr.-Wwe.

11 Bezirks-Schornsteinfegermeister Bartkowski E. — Heller, Rentier. Dr. Voltmann, Prof. Kutz, Steuerbeamt.-Wwe.

12 Geschw. Stolterfoth E. — Klein, Simpson, Kaufl.

12a E: Fleischermstr. Klaffke in Nr. 13. — Dr. med. Zacharias, Sanit.-Rath. Director v. Czihak, Reg.-Baumeister. A. Heyn, Amtsgerichts-Rath. Jacoby, Ger.-Assessor. Bangel, Wwe.

13 Fleischermstr. Klaffke E. — Geh. Just.-R. Rovenhagen, Landger. Dir. J. S. Askanazy, Kaufm. Askanazy, Dr. med. Falkner, Clavierlehrer. Hoffmeister, Frl. Glatz, Kulick, Leß, Wwen.

— 2. Fließstraße. —

14 Städtischer Freier Platz.

15 E: Architekt Aug. Pflaum, Vorderroßg. 26. — Beeck, Konarsky, Wwen.

16 Wwe. Aval E. — Aval, Klempnermstr. Rey, Agent. Rey, Posthilfsbote.

17 E: Frau Hölzer, Koggenstraße 3. — Albrecht, Händler. Grzybinski, Geschäftsführ. Warm, Höcker. Albrecht, Hebamme. Wagner, Kruck, Wwen.

18 E: Wwe. Schewelies, 2. Fließstr. 9. Paschke, Schuhm. Jorkschat, Vergold. Skrupke. Wwe.

19 E: Bäckermeister Czibulinski, 3. Fließstraße 28. — Smaka, Bäckermeister. Strehl, Berthold, Wwen.

— 1. Fließstraße. —

20 E: Wwe. Eggert, Schützenstr. 11. — Mokath, Fleischerfrau. Firgau, Bilke, Kaufl. Siegmund, Fleischer. Weller, Commerzienr.-Wwe. Schneppe, Schiel, Maurach, Frl.

20a E: wie vor. — Dittrich, Landwirth. Jacobsohn, Bessel, Rentiers. Klitsch, Bierhändl. Wiegers, Rentiere. Buß, Fräul. Weger, 2 Fräulein. Bessel, Privatière.

21 E: Bauunternehm. Guttmann, Jägerhofstraße 4. — Stalter, Violinschule. Weissfert, Redacteur. Link, Müllauer, Commis. Düring, Techn. Hammerschmidt, Kaufmann. Grenz, Altsitzer. Marschner, Stadtbauinsp.-Wwe. Kublun, Briefträger. Stern, Blumenhändl. Stark, Conditor und Restaurateur. Rudolph, Salewski, Postgeh. Rehfeld, Handlgs.-Geh. Schumann, Tischler. Marschewski, Justizanwalt. Bockelmann. Hauptlehr. Witt, Friseuse. Seeck, Wwe.

22. 23 Kaufm. Löffke E. — Schulz, Kfm. von Schimmelpfennig, verw. Justizräthin Valois, Priv.-Lehrerin. Rosenhain, Rent.-Wwe. Donnig, Fräul. Broschowski, Postinsp.-Wwe.

24 Wwe. Marquardt E. — Michalowski, Kaufm. Fromm, Stuckateur. Gieske, Partic.-Wwe. Witt, Döhring, Meyer, Wwen.

25. 26 Bankbuchhalter Fischer E. — Rosenthal, Wegner, Kaufl. Weiß, Rent. Thimm, Kelch, Wwen.

27 E: Kaufm. Kadach, Drummstr. 8. — Ziebach, Kaufm.

28 Kaufm. Hugo Metzdorff E. — Störmer, Schneider.

29 Schlossermstr. Hickel E. — Marschall, Frl. Kretschmann, Barbier. Vogel, Bierhändl. Scheffler, Melzer, Wwen.

30 E: Kaufmann Kühn, Kantstr. 14. — K. Schiewelbein, Oberlehrer. Schumach, Malermstr. Dr. Schulz, prakt. Arzt. Kroll, Kaufm. Ferber, Stabsarzts-Wwe. Kanapinat, Wwe. — Blumenhandlung von Schumach.

31 Rentier Herm. Bertram E. — Liedemann, Kaufmann-Wwe. Taufenbach, Schuhmachermeister. Ellenbeck, Rent.-Wwe.

32 E: Wwe. Fanny Leweß, Junkerstr. 12. — Diesel, Restaurateur. Brettschneider, Gutsbesitzer-Wwe. Jacobsohn,

Rentier. Häbler, chem. Gutsbesitzer. Rogage, Postdirector a. D.

33, 34 E: Fräulein Luise v. Hippel. — Jacoby, Freundt, Rentiers. Schickedanz, Restaurat. Dr. med. Gettkant, pratt. Arzt.

35 E: Bäckermeister Neumann, Schmiedestraße 13. — Kunze, Milit.-Anwärter. Ising, Müllermeister-Frau. Wüstendörfer, Photogr. Offenbach, Sängerin. — Photographisches Atelier von H. Thorun.

36 E: Rent.-Wwe. Focking, Königstr. 23. — Kreutz, Hotelier.

37 E: Frau Lojewski, Henschestr. 41. — Lucht, Friseur. Dr. Ohlert, Oberlehr. Bähring, Zimmermeister. Süberkrup, Lehrerin.

38 Hotelier Kämmereit E. — Migge, Wwe.

39 E: Kaufm. Goldschwamm, Steind. 4. V: Herren-Garderob. Härtl. — Behrendt, Kaufm.

— Junkerstraße. —

40 Altstädtische Kirche.

40a Kaufm. Rud. Gelhaar E. — Dzudzeck, Buchh.-Wwe. Schwartz, Schutzm. Rosencrantz, Lindenstrauß, Kaufm.-Wwen. Fraude, Rothe, Kaufl. Höpfner, Postschaffner. Deubert, Juwelier. Zolki, Procurist. Grigo, Wwe.

41 E: Kaufm. Kerschbaumer, Paradepl. 10. — Sunkel, Buchhalt. Bartsch, Buchhalter. Müller, Kfm. Squar, Restaur. Sunkel, Frl. Kleinfeld, Wwe.

42 Kaufm-Wwe. Bertha Scheinmann E. — Endom, Jacoby, Kaufl. Bartel, Restaurateur. Wipprecht, Mechaniker. Cohn, Kaufm.-Wwe. Dreyer, Wwe.

43 E: Kaufm. Franz Gottwaldt, Paradeplatz 5a. — Cohn, Kaufmann.

44—47 Freier Platz.

47a E: Wwe. Herbst, Steind. Kirchenpl. 4.

48 E: von Kanitz'sches Stift. V: Partic. Rauschnick. — Oertel, Musiker-Wwe. v. Hanstein, 2 Frl. Mager, Boczinsky, Hendewerk, Frl. Schlemmer, 2 Wwen. Korpies, Mügler, Wwen.

49 Tischlermstr. Stadler E. — John, Klein, Kaufl. Szarnowsky, Bur.-Assist. Sahm, Lehrer. Herschberg, Reg.-Secr. Hoffheins, Hebamme. Stoll, Agentin. Fischer, Wittwe.

50, 51 Hotelier Joh. Klein E.

52 Conditor-Wwe. Schulte E. — Domscheit, Gelbgießer. Krack, Kuthning, Kaufleute.

53 Kaufm.-Wwe. Israel E. — Kundt, Kaufm.-Wwe. Klein, Kutsch. Sipplie, Maschinenarb. Eschment, Referendar. Hesse, Buchdr. Falk, Kutscher. Tiedtke, Blumenhändlerin. v. Wascinski, Lehrerin. Marenholz, Hansen, Wwen. — Geschäft des F. Hugo Minuth Nachf. Inh.: R. Haußmann.

54 Wagenfabrikant-Wwe. Behrendt E. — Kaul, Schuhm. Hartwich, Korbmachermeister. Eyding, Hoffmann, Kaufleute. Bergmann, Tischlermstr. Krause, Sattlermeister. Uhlfelder, Reg.-Baumstr. Gabriel, Herzberg, Kfm.-Wwen. Räse, Wittwe.

55 E: Eisenb.-Secret. Gromke, Tamnaustraße 12. V: Tapezierer Diegel. — Maguhn, Friseur. Herbig, Uhrmacher. Bieler, Kaufm.-Wwe. Adameit, Klempnermeister. Werner, Commis. Nylow, Gärtner. Günther, Gymnasial-Direct.-Wwe. Lenz, Gymnasiall.-Wwe. Kohrt, Pfarrer-Wwe. Bähring, Malessa, Gaßner, Böhnke, Wwen.

56 E: Wwe. Bertha Arndt, Tamnaustr. 10. — Glaubitz, Gerichtsdiener. Borchert, Staatsanwaltsch.-Secr. Badzies, Buchdrucker. Poddey, Faßkellner. Beuter, Steuersecret. Krauties, Garderobier. Stürmer, Schuhm. Wach, Fleischer. Kaplitza, Brömmert, Wwen.

57 Schuhfabrikt.-Wwe. Hinzer E. — Weidner, Schneid. Kegenbein, Schuhmmstr. Guß, Pietsch, Wwen.

58 Kfm.-Wwe. Lindenstrauß E. — Preibisch, Postschaffner. Wedel, Gladau, Kaufleute. Jordan, Briefstr. Hübschke, Ziegler. Bobeth, Privatiere.

59 Schlossermstr. O. Müller E. — Ehnimb, Bernecker, Kaufl. Loch, Lehrer. Ditschuwitz, Reg.-Kanzl. Kärzlmeier, Zollinspector. Otto, Privatiere. Neubauer, Wittwe.

60 Bäckermeister Großkopf E. — Reitz, Privatier. Giese, Particulier. Jacoby, Kaufm. Borries, Bureau-Assist. a. D. Neuhoff, Gallwitz, Schreiber. Frenzel, Wittwen. Liedtke, Pfarr.-Wwe.

61, 62 Kaufm. Ad. Fischöder E. — Schultz, Rentier. Ziemer, Kaufm. Friedmann, Pferdehändler. Mandel, Frl.

63 E: v. Tettausches Stift. V: Oberland.-Gerichtsrath Janzon, Prinzenstr. 27. — v. Tettau, Majorswittwe. 3 Stiftsfrl. Ziegner, Fräulein.

64 gleich Wallsche Gasse 4.

65 E: Kfm. Rich. Gyßling, Steind. 56/57. Kleemann, Ebhardt, Kaufl. Bludau, Eisenbahnsecret. Müller, Procurist.

66 E: wie vor. — Stallgebäude.

67 Kaufmann Eugen Stoll (Frau) E. — Schreck, Fabrik.-Wwe. Korn, Procurist

68 E: Konopatzki'sches Stift. V: Kaufm Gelhaar in Nr. 40a. — Wiehler, Rent Lobach, Rent.-Wwe. Schröder, Procur. Schulz, Makler. Borkenhagen, Condit. Hermes, ehem. Makler. Bernecker, Kfm. Wohlgemuth, Kfm.-Wwe. Wolff, Partic.-Wittwe.

69 E: wie vor. — John, Landsch.-Kanzl. Wendt, Cantor-Wwe. Janson, Steuer-Aufseher-Wwe. Ehrhardt, Gruhnwald, Kfm.-Wwe. Pultke, Rentiere. Schreiber, Frl. Marienfeld, Wwe.

70 E: wie vor. — Brentsch, Postsecret. a. D. Reiner, du Bosque, Kaufl. Guttmann, ehem. Kaufm. Sturmhöfel, Makler.

Großmann, Kaufm.-Wwe. Portofoe, Sachsen, Frl. Hinck, Wwe.

71 E: Frl. Emma Sawitzki, Dohnastr. 10. — Dr. Guzeit, Med.-Assess. Herrmann, Fleischermstr. v. Brandt, Major a. D. Guzeit, Rent. Freifrau von Eiselsberg, Gutsbesitz.-Wwe.

— Hohenzollernstraße. —

72 E: Lieut. a. D. V. von Skolnicki. — Birkholz, Zuschneider. Splettstößer, Landm. Beyer, Organist. Post, Betr.-Secr. Brinkmann, Bürgermstr. Egelseer, Partic. Ferdinand, Wwe. — Wenk, Colonialwaarenhandlung.

73 E: Universitätsfiscus. — Denk, Gärtn.

74 E: Hagedorn'sches Stift V: Kfm. Gelhaar in Nr. 40a. — Hagedorn, Lieutn. a. D. Lucht, Schutzm. Scheffler, Kfm.-Wwe. Skrodzki, Lehrer. Meyer, Postsecret.-Wwe. Möller, Frl. Zarnow, 2 Frl. Hagedorn, Wwe.

75 E: Bauunternehmer Tann und Eisermann, Altroßgärter Kirchenstraße 1c. — Buttgereit, Schriftsetzer. v. Przyborowski, Buchhalter. Plath, Oberpost-Dir.-Secr. Weineck, Milchhändl.-Frau. Schenkewitz, Bur.-Vorsteh. Kretschmer, Landm. Teseler, Zahntechnik. Neumann, Kaufm. Benkmann, Bur.-Assist. Penk, Schmied. Korschenowski, Zuschneider. Wölk, Ebel, Girzig, Hussan, Wwen.

75a E: wie vor. — Wolff, Refer. Berthold, Kfm. Festerling, Schneid. Müller, Koch. Kegenbein, Telegr.-Bote. Pätsch, Fact. Jackstädt, Müller, Wiese, Wwn.

76 E: Frau Martha Strache, geb. Neuhaus. Schanter, Procur. Battesch, Part. Schiebeler, Musiker. Strache, Apothek. Fuchs, Oberregiss. Hein, Rent. Zippel, Wittwe.

76a E: Frau Henkel, Mühlenstraße 1. — Lublin, Haslinger, Kaufl. Holzhausen, Polizei-Commiss. Landien, Pfarrer-Ww. Voigt, Dr.-Wwe. Jacob, Schornsteinfegermeister. Herbst, Musiklehr. Morgen, Vertreter der Meininger Hypoth.-Bank. Wölk, Herbst, Wwen.

76b E: Fräulein Marie Riebensahm. — Bogdan, Kfm. Oberüber, Telegr.-Secr. Fennwarth, Kanzleirath. Simonsohn, Buchhalt. Basse, Prof.-Wwe. Pempa, Stadie, Wittwen.

77 Kfm. Gottl. Kantelberg E. — Lehmann, Stadtsecr. Wagner, Postassist. Japha. Partic. Haffke, Arbeit. Fehler, Fräul. Wagner, Wittwe.

77a E: Universitäts-Fiscus. — Ritthausen, Professs. Professs. Dr. Backhaus, Direct. Mohrbeck, Kassian, Hausdien. Raudies, Wärter. v. Gunten, Schweizer.

78 Wwe. Auguste Bergien geb. Pachull E. — Kopper, Ger.-Assistent. Pakull, Topez. Bremert, Kaufmann. Pfauscht, Telegr.-Assist. Striebeck, Ger.-Secret. Herpell, Ob.-L.-Ger.-Canzl. Woweries, Höler, Wittwen. — Bureau des II. Polizei-Districts.

78a Bureaugehilfe K. Link E. — Neumann, Inspector. Reske, Diener. Erlat, Packer. Adomeit, Schriftsetzer. Bauer, Schutzm. Nitsch, Kellner. Wiegratz, Kaufm. Kühlewindt, Photogr. Beyerle, Hantel, Peuchert, Timmick, Wwn.

79. 80 Gastw.-Wwe. Grigo E. — Kaminski, Ober-Telegr.-Assist. Schaul, Hauptamts-Assist. a. D. Stellter, Kelln. Tolkien, Postverwalter a. D. Perl, Postsecr. Sabolewski, Gastw. Just, Geldbriefstr. Bischoff, Rentière. Sohl, Steffens, Witte, Wwen.

— Wrangelstraße. —

81 E: Militär-Fiscus. Garnison-Verwalt.

### Tragheimer Mühlenplatz.

An der Mündung der 3. Fließstraße, Mühlen- und Tiepolstraße.

### Tragheim-Passage.

— Mitteltragheim 26. —

1—8 E: Hoflieferant Friedr. Radtke. V: Paul Brandes in Nr. 8. — v. Batocki, Majoratsherr auf Bledau. Biedermann, Tapez. Opitz, Kaufm. Rohde, Schuhmmstr. Wichmann, Zugführer. a. D. Hintze, Rentiere. v. Hasenkamp, Frl. Anderer, Wwe.

2 Hasberg, Rentier. Grumach, Quatz, Ostermeyer, Kaufl. Heilbrunn, Agent. Ule, Baumstr.-Wwe. Frau Carola, Chorsängerin. H. Plehn. Zettelkleberin.

3 Hoflieferant Fr. Radtke. Le Goullon, Sec.-Lieut. Biester, Architekt. Suttkus, Buchhltr. Hüge, Geschäftsführ. Külpau, Töpfermstr. Frau Brandes, Geschäftsführer. Rothe, Pfarr.-Wwe. Hassenstein, Wittwe.

4 Freih. v. Meerscheidt-Hüllessem, Reg.-Assessor. Lundgreen, Bankkassirer. Behrenz, Major a. D., Moschkowski, Kaufm. Wieden, Maurerpol. verw. May, Rentiere. v. Neumann, Wwe. Müller, Friseuse. Herrmann, Fräulein.

— Parquetlager von Moschkowski.

— Krugstraße 12. —

5 Bleyer, Landw. Eich, Masch.-Werkmeister. Oetinghaus, Lehrer. Gubner, Privatier. Kowalewski, Forstkassenrendant. Schiemann, Geschäftsführer. Lullies, Schneiderin. Siebert. Wwe.

6 Fabrik für Möbel- und Bautischlerei mit Dampfbetrieb.

7 Heidenreich, Apotheker. Jester, Kfm. Vouillième, Holzbildhauer. Laser, Schneidermeister-Ww. Buntin, Stepper. Grigoleit, Frl. — Möbelmagazin von Fr. Radtke. Badeanstalt von Fr. Radtke. Weingroßhandlung v. Rud. Schlender. Nachf. Niederlage der Eylauer Obstverwerthungs-Gesellschaft.

8 Bendig, Versich.-Insp. Brandes, Hausverwalter. — Möbel-Lagerhaus und Comptoir. Comptoir der Passage-Verwaltung.

— Mitteltragheim 26. —

**Tragheim-Bad,**
**Tragheim-Passage 7,**
**Wannen-Bäder**
für Damen und Herren,
täglich von 8 Uhr Morgens bis 8 Uhr Abends, Sonntag bis 12 Uhr.
**Warme und kalte Douche täglich.**
Friedrich Radtke.

**Tragheimer Pulverstraße.**
— Wrangelstraße. —

1 Alter Israelitischer Begräbnißplatz.— V: Kirchhofsinspector Tobias.
2 Frl. Störmer E: Braune, Mal. Naumann, Reg.-Baumeister. Dietz, Spieß, Reg.-Assess. Lemke, Referend. Hubert, Ingenieur. v. Gottkowski, Administ. Döring, Balletmeisterin. Peter, Fräul. Lemke, Wittwe.
3 E: Wwe. Hoffmann, geb. Kleefeld, Steindamm 109. — Müller, Reg.-Hauptk.-Buchhltr. Gerlach, Oberstlieut. a. D. Lendzian, Referendar. Kelch, Lehrer. Haugwitz, sep. Kaufm.-Frau. Schütz, Rentier-Wittwe. Heller, Schneiderin. Schütz, Wittke, Wittwen.
4 E: wie vor. — v. Volkmann, Reg.-Assess. Freiherr v. Wrangel, Offizier. Friedemann, Ober-Postassist. Tzschabran, Rentier. Moizischewitz, Wäger-Wwe. Grimm, Schulz, Wwen.
— Schützenstraße. —
4a E: Frau v. Seemen, Münzstraße 23. V: Kfm. Arendt. — Dr. phil. Stettiner, Oberlehr. Brückner, Procurist. Gorr, Reg.-Secr. Hotop, Sec.-Lieut. Stahl, Rentmstr. a. D. Badstübner, Corps-Stabsapoth. Wiedewaldt, Reg.-Rath. Rödder, Landmesser. Hüter, Baumstr.-Wwe. König, Kreisrichter-Wwe.
4b Kaufm. Birth E. — Schwarz, Landrentmstr. v. Zastrow, Müller, Hauptl. Helmbach, Schuhmmstr. Stobbe, Arb.
4c E: Apoth. Petsch, Jägerhofstr. 7. — Thran, Kfm. Taube, Ingenieur. Perling, Generalag. Schultz, Rentiere.
5 E: Königl. Rentenbank. V: Kastellan Hindel.
5a Villa Tragheim. E: Reg.-Baumstr. Oppenheim, Kaiserstraße 11. — Freiherr v. Dörnberg, Consist.-Präsident. Haack, Fact. Liptau, Ges.-Insp.-Assist. Schmidt, Rentiere. Liptau, Wwe.
6 Ger.-Calculator Alb. Rudzio, E. Mittelst. — Hptm. Rohse, Oberl. Flögel, Archit. Lange, Apoth. Alb. Barkowski, Kaufm. Rudzio, Calkulator. Kopp, Kröhnert, Gutsbes.-Wwe. Claaßen, Wwe. Engel, Penner, Frl.
7 E: Malermstr. H. Schacht, Steindamm. Wallstraße 13. — v. Horn, Rittmeister. von Zamory, Oberst. Schumann, Ger.-Assessor. Fast, Kaufm. Tiede, Arb. Feydt, Wwe,
8 Wwe. Buchholz E. — Sundheim, Offic. Tätz, ehem. Gutsbes.-Wwe. Magnino, Katast.-Insp. Melcher, Dr.-Wwe. Heidenreich, Oberamtmann-Wwe. Werner, Heidenreich, Kaufl. Kurtz, Wachtmstr. a. D. Roy, Ger.-Assessor. Krüger, Ww.— Compt. der Firma Wasmus & Seegers.
9 Partic.-Wwe. Cygan E. — Radtke, Postmstr. a. D. Blumenthal, Rentiere. Uhle, Haugke, Fräul. Ragnit. v. Wedelstedt, Schwartz, Wwen.
10 Landschaftsmaler Schwarz E. — Kaiser, Musiklehrerin. Krupka, 2 Frl. Jerosch, Thorun, Frl. Sawitzki, Wittwe.
11 E: Kaufmann Carl Käsler, Bahnhofstraße 16. — Kohlhoff, Kaufm. Dietrich, Postsecr. Gandert, Rend.-Wwe. Noske, Bierhändler. Arnoldt, Dr. phil. v. Freyhold, Frl.
12 Heinrich Rauschnick'sche Erben E. — Kannenberg, Reg.-Rath. Laddey, Kfm. Kemy, Ober-Telegraph.-Assist. Pflaum, Architekt. Lippschütz. Partic. Kübler, Rentier. Ebel, Kaufm. Thie, Gutsbes.-Wwe. Lippschütz, Frl. Schlenther, Ebel, Kühn, Simpson, Oertel, Wwen.
13 Commerzienrath Ritzhaupt E.
14 Partic. Wilh. Stobbe E. — Jacoby, Prediger. Friedländer, Geßner, Kfm.-Wwen. Geßner, Kaufm. Grenda, Amtsger.-Rath. Schmidt, Oberlehrer-Wittwe. Kremlin, Frl. Friedländer, Müller, Wwn.
15 Bücherrevisor Mertins E. — Sotteck, Sanitätsr.-Wwe. Arnheim, Krenz, Lehrerinnen. — Stellen-Vermittelungs-Bureau des Allgemeinen deutschen Lehrerinnen-Vereins.
16 E: Particulier Pörschke, Löbn. Langgasse 42. — Bartsch, Schuldiener.
17 Particulier Tiede E. — Krantz, Ober-Postassist. Stybalkowsky, Buchhändler. Fieber, Referendar. Dr. Dirichlet, Oberlehrer. Kohlhepp, Buchhalter. Wolf, Kapellmstr. Küßner, Kaufm.-Wittwe. v. Seydlitz, Musiklehrerin. Sandow, Ww.
18 E: Dr. Struwe & Soltmann, Berlin. — Neubau.
19/20 E: wie vor. — Bluhm, Portier. Fischer, Kutscher. Gerling, Wwe.
21 E: C. G. Preuß'sche Erben. V: Frau Minna Kerstein, geb. Preuß, in Nr 24. — Baustelle.
22 E: wie vor. — Klang, Wwe. Grudde, Fräulein.
23 E: wie vor. — Meyer, Bautechniker. Freitag, Tapez.
24 E: wie vor. — Kröker, Kornmstr.-Wwe. Baltrusch, Leihbibl.-Besitzerin. Kersten, Secr.-Wwe. Barnowski, Telegr.-Bote. Kuster, Fräulein.
25 E: wie vor. — Jampert, Kaufm.-Ww. Köhler, Pfarr.-Wwe. Mittelbach, Frl.

26 E: wie vor. — G. Rathke, Spediteur. Collin, Barbier. Collin, Zahntechniker. Hübner, Fräulein.

— 1. Fließstraße. —

27 E: Frau Marie Schereschewski, geb. Segall. — Marquardt, Commis. Tollick, Restaurat. Knappke, Amtsger.-Secret. Knappke, Tapezierer.

28 29 E: Kaufm. Albrecht, Theaterstr. 2. V: Cochius, Schulvorsteherin. — Meyer, Dalüge, Kaufl. v. d. Heyde, Prem.-Lieut. Koschom, Schuldiener. Cochius, 2 Frls., Lehrerinnen. Heilmann, Buchhändler-Wwe. — Geschäftszimmer des Stabes der 73. Inf.-Brigade.

30 E: Kfm. Rud. Patschke, Nachtigallensteig 7. — Heymann, Pinette, Kaufl. Dr. Erler, Dr. Jentzsch Prof. v. Keber, Prem.-Lieut.

30a E: wie vor. — Dr. med. Münster, Professor. Siewert, Reg.- und Forstrath. Dr. Benrath, Prof. Brieskorn, Kaufmann.

31 Rentier-Wwe. Naumann, geb. Bourbiel E. — Möller, Rentier. Dr. Krahmer, Rechtsanwalt.

32 E: Kaufm. Wilh. Kleinmann, 1. Fließstraße 12. V: Schuhmmstr. Steinert in Nr. 35. — Freytag, Kaufmann. L. Mundt, Proc. Dr. Becker. Werkmeister, General-Major.

— Kesselstraße. —

33 E: Frl. Inga Meyer und Reg.-Rath C. H. Pape in Potsdam. — Dr. Stieda, Prof. Werner, Stadtr.-Wwe. Meyer, Comml. Stieda Dr. med. Lackner, Ob.-Insp. Lackner, Pfarr.-Ww. Marienfeld, Wittwe.

34 Fräul. Ida Neuhaus E. — Proske, Polizeirath. Stegmann. Wendler, Kaufl. Wichmann, Reg.-Secr. Neuhaus, Conditor.

35 E: Kaufm.-Frau Görke, Rothenstein. V: Schuhmmstr. Steinert. — Dr. Pape, Prof. Pflugradt, Major. Schellwien, Fabrik-Direct. Graf zu Dohna, Reg.-Assessor.

36 Polizeisecretär Grunenberg (Frau) E. — v. Regelein, Dr. phil. Munier, Tapezierer. Goldberg, Frl. v. Regelein, Regier.-Räthin. Tischler, Marquardt, Kaufm.-Wwen. Jäkel, Wwe.

37 E: Kfm. Louis Legien, 3. Fließstr. 13. — Kluszewer, Procurist. Rau, Rechtsanwalt. Hirsch, Kaufmann. Heyne, Fabrikbesitzer. A. und C. Moschkowski, Kaufl. Hopp, Regier.-Secretär. Hömpler, Schneiderin. Peise, Apoth.-Wwe. Moschkowski, Kaufm.-Wwe. Scherres, Wittwe.

38 E: Bauuntern. Friedr. Paehlke, Kalthöfsche Str. 54. — Böhnke, Bierverl.

39 Rechnungs-Rath a. D. Taudien E. — v. Batocki, Offizier. Taudien, Opernsänger. Packmohr, Schuhm. Sodeicke, Hausirer. Auerbach, Haubold, Frls. Schallasta, Dr.-Wwe. Neumann, Rent.-Wwe. Quadt, Oberstl.-Wwe. Wohlgemuth, Obersten-Wwe. Schadwinkel, Wittwe.

40 Comptoirist Buttlewski E. — Dr. phil. Herrmann, Bibliothekar. Bähslack, Fräul. Buttlewski. Dom.-Rentmstr.-Wwe. Berw. Frau Wirkl. Geh. Ober-Med.-Rath Dr. Kersandt-d'Elbee.

41 E: Particul. Carl Krause in Memel. — Pikardi, Major z. D. Moszeik, wissenschaftl. Lehrer. Kähler, Wedthoff. Frls. Ulrich, Baumeister-Wwe. Wenk, Gutsbes.-Wwe.

42 E: Frau Johanne Weißner, geb. Böhnhardt, Hintertragheim 19. V: Klempnermstr. Greeger, Krugstr. 10. — Seeck, Rechnungsrath. Adam, Rentiere Mück, Commerzienraths-Wwe.

43 Part. Wiemer E. — Schwarz, Betr.-Secr. Nadolny, Pfarrer emer. Biergutz, Postsecr. Arbeit, Pfarrer emer. Schönborn, Rentiere. Pfeiffer Wwe.

44 Rentier Theodor Bielankowski E. — Buchsteiner, Ger.-Rath. Buchsteiner, Referendar. M. u. E. Le Blanc, 2 Frls. Fr. Jahn.

45 Frl. Lorentz E. — Schubert, Rechnungsrath. Wisselink, Kaufm.-Wittwe. Haubold, Proviantamtsdir. a. D.

46 E: Rentier Heinr. Keitel, Steind. 5. — Reese, Kreissecr. a. D. v. Brinneck, Referend. Lewy, Rentier. Schimansky, Particul. v. Esebeck, verw. Baronin. Toop, Pfarrer-Wittwe. Eisenblätter, Lehrer-Wwe. Saro, Ober-Justizraths-Wittwe. Weckert, Schneiderin. Saager, Wittwe.

47 E: Justizr.-Wwe. Sophie Beer, Kl. Domplatz 15a. V: Kaufm. Müther, 3. Fließstr. 27. — Dr. Saalschütz, Prof. Satz, Kaufm. Hahn, Holzbraker. Spirgatis, Commis. Dr. med. Freund, pr. Arzt. Bendrien, Fact. Pohl, Stadtrath. Belgard, Schuhmach. Eppinger, Rentier. Pionteck, Partic. Jantzon, Gutsbesitz.-Wittwe.

48 E: Hauptm. a. D. v. Schaper, Ziegelstraße 18 19. — Posseld, Barwich, Kaufl. Pelet, Versich.-Beamt. Rombach, Partic.-Wwe. Lindenau, Postdirector-Wittwe. Zander Haupt-Wwe. Block, Kowalski, Rentier-Wittwen.

49 E: Frau Martha Ziebach, geb. Leitner. — Leitner, Rentier. v. Schleußner, Prem.-Lieut. Kohmann, Rechnungsrath a. D. Kleinschmidt, Umpfenbach, Reg.-Assess. Schirrmacher, Kfm.-Wwe. Urban, Dr. med. Nowack, Opernsäng. Wiencoch, Fräul. Murrins, Urban, Wittwen.

50 Pfarrer Grzybowski E. — Geheimrath Dr. Salkowski, Prof. Jordan, Stiftsaufwärter. Schulz, Rentiere. Kohrsch, Fräulein.

51 E: Geh. Reg.-Rath Kretschmann. — Consistorialrath Dr. Jacoby, Profess. Kretschmann, Regierungs-Rath a. D.

Wollschläger, Rentiere. Stengel, Maur. Quosbarsch, Brauereibes.-Frau Kolwitz, Fräul.

— Schützenstraße. —

52 Färbereibesitzer Herm. Karkutsch E. — Fabrik und Färberei-Annahme von H. Karkutsch.

53 E: Bauunternehmer Fröse, Dohnastraße 16. — Reese, Reg.-Secr. Proy, Conservator. Minde. Lehrer. Jahnke, Bankbeamt. Rohse, Eisenbahn-Secret. Bobsch, Kaufm.-Wwe. Lenz, Rentiere. Schittke, Fräul. Schmeling, Müller, Schlicht, Zeigan, Wittwen.

— Wrangelstraße. —

**Triangel.**

— Besselstraße. —

1a Kfm. Ambrosius E. — Kirseck, Canzl.-Secr. Marks, Kaufm. Flick, Postillon. Krause, Lehrer Thurau, wissenschaft. Lehrer. Zacher, Kornmeister-Wittwe. Thurau, Wittwe.

1b E: wie vor. — Tehnzen, Bankdiener. Storm, Commis. Vogel, Schmiedemstr. Kelies, Maler.

2 Rentier R. Domas E. — Ebel, ehem. Schlossermstr. Wenk, Magist.-Assistent. Dornbusch, Kastellan a. D. Redottée, Restaurat. König, Schneiderin. Groß, Wittwe.

— Lavendelstraße. —

3 E: Bauunternehm. Simon, Tragheim. Kirchenstr. 4g. — Arndt, Betr.-Secr. Jacob, Assec.-Insp. Schmidt, Ingen. Böhnke, Schuhmmstr. Rückert, Kanzl. Schrade, Arb. Wolter, Bildhauer-Frau. Hatt, Waschke, Krause, Henschke, Flenner, Wittwen.

4 E: wie vor. — Rauhut, Eisenb.-Secr. Jäger, Wäger. Strowe, Schneider. Kumert, Uhrm. Graap, Eisenb.-Secr. de Marne, Hautboist Rohde, Gelbgießer. König, Assec.-Beamter. Horn, Apoth. König, Jonas, Wwen.

**Tuchmacherquergasse.**

1 E: Wwe. Wichert in Tuchmacherstr. 11. V: Frau Heller. Tuchmacherstr. 18. — Balbardies, Pompat, Factore. Boldt, Schuhm. Kroll, Frl. Bolt, Westphal, Wittwen.

**Tuchmacherstraße.**

— Bergplatz. —

1—6 E: F F. Scheeffer. V: Brauereibesitzer Riediger in Nr. 3/4.

3. 4 Riediger, Brauereibesitzer. Wehner, Braumeister. Romeike, Bierhändler.

5 Schmidtke, Fact. Tiedtke, Tischl. Plonus, Schneider

6 Tobies, Maler

7 Mechaniker Unruh E. — Mucha, Tischlermeister Fehlau, Schuhmachermeister. Sieber, Capellmstr. Lebede, Schimmuck, Buchdr. Krause, Goldarb. Wiechert, Milit.-Anwärter. Rohrbeck, Plätterin. Kirchner, Lange, Frl.

8 Böttchermstr. F. Bandlitz E. — Hennig, Tischler. Hoffmann, Schneider. Krajewski, Maschinenmstr. Seidler, Schuhmacher. Rettig, Kürschner Schulze, Vergolder. Spicker, Kaufm. Frey, Fleisch. Gudell, Kaufm.-Frau. Hennig, Agentin. Lemke, Sängerin.

9 (u. Löbn. Unterbergstr. 4) E: Gutsbes. Schmorell-Kalgen. V: Heinrich, Yorkstraße 48. — Tharann, Schankwirth. Wieske, Commis. Seddig, Waschke, Stengel, Schneider. Wittke, Eisendreh. Bibber, Schiffer. Schlicht, Kaufmann. Dobrowolski, Wwe.

— Löbn. Unterberastraße. —

10 Bäckermeister Fohlmeister E.

11 E: Wwe. Aug. Ebel, Löbn. Langg. 33. — Mendelsohn, Händl. Lange, Restaur. Koslowski, Schuhm. Weinert, Agentin. Wolf, Frl. Milchereit, Wwe.

— Löbn. Langgasse. —

12 E: Gutsbes. Knospe, Alt. Garten 152. — Liedtke, Hofmeister, Schirrmann, Will, Schneider. Nitt, Schuhmacher. Jorzig, Speisewirth. Buttler, Polizs.-Serg. a. D. Minth, Arb. Hundrieser, Frl. Seidler, Schneiderin.

13. 14 (und Entengasse 4) Kanzleirath Rehahn E. — Griese, Schäftefabrikant. Doblaski, Postschaffner.

15 E: Wwe. Herbst. — Engelhardt, Schlossermeister. Groß, Glasermstr. Kommick, Schneiderin. Bellgardt, Hebamme. Kretschmann, Haeske, Wwen.

16 Speicher des Bäckermstr. Nicolai, Holzstraße 1.

17 Bäckermeister Czipull E. — Seidler, Schuhmach. Benk, Speisewirthin. Navierski, Waschfrau.

18 E: Wwe. Wichert in Nr. 11. — Heller, Buchhändler. Kiebert, Schneid. Fischer, Portier. Hecht, Schuhm. Brettschneider, Postschaffner a. D. Petruschka, Schuhm.-Frau. Luschnat, Arb. Kalweit, Wichert, Grahlke, Wittwen.

19 E: Wwe. Radtke. — Ruhnke, Compt. Kötsch, Höker. Möhrke, Privat-Lehrer. Kasper, Bartuschat, Wittwen.

— Tuchmacherquergasse. —

20—22 (und Mühlengasse 2) E: Brauerei Ponarth. — Müller, Inspect. Kobbert, Müller, Commis.

23 E: Gastwirth Marzowka in Nr. 45. — Steinweg, Lithograph. Klein, Stellm. Zinnendorf, Zimmermann. Schiemann, Schneiderin. Steinleger, Wittwen.

24 E: wie vor. — Dombrowski, Barbier. Behrendt, Schuhm. Wiesnau, Schneid. Mauneck, Schuhm. Kohn, Plätterin.

25 Gastw. Marzowka E. — Beusch, Maler. Raujokat. Zimmerm. Peldus, Inval. Reichelt, Buchdr. Zilian, Litogr. Kroschewski, Wittwe.

26 E: Brauerei Ponarth. — Schikowski, Rückstein, Factore. Schark, Schuhm.

Ney, Collecteur. Wegner, Bierverleger. Komm, Wittwe.
27 Schuhmmstr. Gröning E. — Gröning, Hebamme.

— Bergplatz. —

**Turnerstraße.**

— Georgstraße. —

1 E: Zimmermeister-Wwe. Janißewski, Georgstr. 23. — Feinstein, Bernsteinarb. Stolzenberg, Händl Fittkau, Schuhm. Nahser, Kaufm. Krafft, Bahnarb. Fink, Stief, Wittwen.
2 E: wie vor. — Ginsberg, 2 Kaufleute. Czeglarski, Schneider. Fischer, Rangir. Emvacher, Wittke, Schmiede. Zacharias, Müller. Lehmann, Krempin, Barttus, Lenk, Fact. Rhode, Marquardt, Heiz. Gonska, Kutscher. Hohmann, Maurer. Preuß, Bernsteinarb. Schäfer, Plätterin. Albrecht, Pohlmann, Honeit, König, Wittwen.
3 E: wie vor. — Wittekind, Fleischer. Gerlach, Szimke, Fischer. Pohl, Steege, Wichert, Kähler, Kutsch. Tunick, Braker. Eisenberg, Schloss. Grigat, Maibaum, Radtke, Gralki, Schulz, Nöppert, Albien, Wermke, Factore. Armoneit, Dachdecker. Jacobs, Commis. Kahlau, Postschaffn. Kislat, Schuhmacher. Kuberka, ehem. Kämmerer. Laurnschat, Schuster, Budschick, unverehel. Arendt, Baumann, Budschus, Brandt, Melzer, Chernewski. Mattisseck, Jonas, Funk, Braun, Wwn.
4 E: St. Georgen-Hospital. V: Hosp.-Insp. Groß, Hintere Vorst. 53. — 28 Stiftsdamen. Buttgereit, ehm. Magistr.-Bote. Stamm, Gronwald, Müller, Mayne, Keßler, ehem. Kfl. Freiherr v. d. Horst, ehem. Landwirth. Ehnimb, Wauschkuhn, Truscheit, Schwinck, Paczinski, Weineck, Wegner, Landsch.-Beamt. Woop, Schneiderin. Born, ehem. Kanzl. Wohlgemuth, Preuß, Stiftsherren. Deutschbein, König, Kaufm.-Wwen. Siebrandt, ehm. Oekon. Heubach, Krankenpflegerin. Günther, Lehrerin. Schallenberg, Kolporteurfrau. Lykowski, Fränl. Blöhm, Lauks, Siemund, Schmerat, Konarski, Mosleyner, Wwen. — Jedamski, Buch- u. Papierhandlung.

**Untere Fischbrücke.**

Nordseite des Pregelufers, zwischen Schmiede- und Krämerbrücke.

**Unterhaberberg.**

— Brückenstraße —

1 Frau Kalau v. d. Hofen E. — Kotzahn, Barbier. Düformantel, Wwe.
2 Kaufm.-Frau Johanna Wilke E. — Wilke, Kaufm. Göde, Barb. Fritsch, Material-Verwalt. Schäfer, Werkführ. Timm, Eisenbahn-Kanzl. Grünke; Locomotivführer a. D. Meißner, Schneiderin. Küßner, Botenmstr.-Frau. Folchmann, Wittwe.
2a E: Frau Brüggemann, Sackh. Kirchenstraße 25. — John, Kutscher. Schmidtke, Schlosser. Borsdorff, Gerber. Link, Brückenaufseher. Pudlich, Commis. Möwe, Glöckner a. D.

— Schafgasse. —

3 E: Bauunternehmer Guthmann, Jägerhofstraße 4. — Guttmann, Schneidemüller. Oltersdorf, Zimmerm. Adebahr, Maschinist. Unruh, Bür.-Geh. Hasenpusch, Fischhändl. Rieck, Kalitzki, Tischl. Eggert, Maurer. Jacoby, Handelsm. Sperling, Höker. Frank, Factor. Baade, Adomeit, Schönwald, Schloss. Hamann, Link, Potschien, Glaus. Schmiede. Görke, Unruh, Pägert, Schlenger, Tausendfreund, Wittwen.
4 E: Kfm. Alb. Barkowski, Tragheimer Pulverstr. 6. — Preuß, Drehorgelsp. Rothermund, Fleischer. Tischerowsky, Schneidermstr. Kirchberger, Tischler. Korbjuhn, Schwill, Wwen.
5 E: Schlosser Borries, Bismarckstr. 10c. — Eisenblätter, Bur.-Geh. Borries, Schlossermstr. Jonas, Krumdeutsch, Fact. Kinder, Baransky, Wwen.
6 Klempnermeister Franz Ankler E. — Rose, Kutscher. Schimmelpfennig. Insp. Norkoweit, Wwe.
7 E: Geh Comm.-Rath Bittrich, Brückenstraße 4. — Franz, Gärtner. Corinth, Kutscher. Bark, Steinsetzer. Sommerau, Matrose. Minde, Schlosser. Engelhard, Schuhm. Szymnau, Schneider. Müller, Aufseher. Steinke, Fact. Wenig, Schreib. Hoffmann, Böttcher. Schupp, Rosenau, Engelbrecht, Keßlau, Sommerau, Odwald, Schulz, Engelbard, Wwen.
8 E: wie vor. — Hennig, Zimmerm. Hennig, Maler. Flechtner, Gärtner.
9 Rechn.-Raths-Wittwe Schwöbli E. — Hoffmann, Kfm. Koll, Wohlfeil, Fuhrhltr. Feyerabend, Klempner. Braun, Inval. Neumann, Stellm. Weinreich, Musik. Borchert, Meyer, Schirmacher, Schmidt, Schlosser. Rippke, Böttcher Mühlbrecht, Schaustellergeh. Eisermann, Händler. Prenzel, Händlerin. Reimann, Fact. Kissehl, Weisschnur. Wwen.
10 Fuhrhalter-Wwe. Murawsky E. — Siebert, Goldarbeiter. Schröder, pens. Bahnwärt. Strölau, pens. Schutzmann. Wormsdorf, Kreuz, Kutscher. Dommel, Zimmerm. Strölau, Diätar. Kanitzka, Fleischer. Großmann, Feilenschmied. Szimkoweit, Schutzm. Link, Klempn. Wohlgemuth, Diener. Gutteck, Kassenbote. Fromholz, Marktstandsgelderheb. März, Töpfer. Fromholz, Postassistent. Wischnat, Schuhm. Rohse, Kaufm.-Frau. Knebel, Gause, Nieswand, Thiel, Friedrich, Thom, Sieg, Spruth, Wwen.
10a E: wie vor. — Preuß, Tischl. Wisnewski, Schuhm. Florian, Fact. Simoneit, Schuhm. Wisnewski, Musiker. Seidler, Schutzm. Wegner, Schloss.-Fr. Neumann, Aufwärterin. Neumann,

Müller, Sommer, Krause, Dedorath, Wittwen.

10al E: wie vor. — Klebb, Büchsenmach. Falk, Proc. Kirchner, Schökatz, Fleisch. Schenk, Eisenb.-Secr. Ellert, Kaufm. Forth, Rehberg, Fact. Domning, Apoth. Schulz, Eisenb.-Kanzl. Domning, Mechaniker. Schenk, Exped.-Geh. Wolley, Viehhändl. Jehring, Photogr. Barth, Arb. Barth, Carslan, Dankert, Wwen.

— Sandgasse. —

10b Bäckermstr. Wilh. Zomm E. — Dinter, Bautechniker. Köck, Kfm. König, Material-Verw. Fitsch, Maler. Hardt, Rect. Joost, Schloss. Adomeit, Commis. Braun, Weichenst. Herforth, Höker. Seidler, Dachdecker. Bauer, Schmied. Zimmermann, Frl. Buchhorn, Seeger, Liedtke, Wittwen.

11 E: Fleischermstr. Scheer, Viehmarkt 13. — Jurzig, Schuhmachermstr. Strölau, Schreiberfrau. Technow, Schutzm. a. D. Schulz, Hellwig, Horn, Scheer, Gitt, Ankermann, Wittwen.

11a Bauplatz zu 10b.

12 (12a Hof-, 12b Hintergebäude) E: Baptisten-Gemeinde) V: Bauuntern. Wollmann, Oberhaberb. 19. — Wargenau, Wolter, Pred. Rapke, Schmidt, Lehrer. Schaumann, Bogucki, Budnick, Schielke, Eisenb.-Betr.-Secr. Rothe, Ingenieur. Obst, Kaufm. Moldehnke, Mont. Mix, Eisenb.-Packmstr. Obst, ehem. Steindr. Funk, Steinsetzmstr. Bischoff, Techniker. Schubert, Lukeit, Bur.-Geh. Lukeit, Gärtner. Bittihn, Petschat, Schmiede. Rieck, Töpfer. Wirth, Tischler. Lau, Invol. Matuschewski, Hopp, Thurau, Vogel, Maur. Kreutzberger, Werkmstr. Klein, Waffenmstr. Findeisen, Pourrier. Eisenb.-Zeichner. Buchbinder, Eisenb.-Kanzl. Prill, Eigenthümer. Barkowski, Ehlert, Kutscher. Kluke, 2 Schlosser. Wohlgemuth, Reis. Plaumann, Kelln. Gudzinski, Aichmstr.-Geh. Peikowski, Wäger. Michalowski, Bautechn. Wittschirck, Kanzl.-Vorst. Luckmann, Steuer-Assistent. Bartschat, Klempner. Eitzert, Eisenb.-Bür.-Asp. Steinke, Mühlenb. Kiesow, Wwe., Schneiderin. Gallus, Kfm.-Wwe. Bartschat, Krücken, Hirschfeld, Wolff, Rockel, Schmidt, Drasch, Jenschewitz, Brassel, Wittwen.

13 Fleischermstr.-Frau Glogau E. — Dr. Arst, pract. Arzt. Gesundmann, Gärtn. Gramatzki, Kaufm. Stolzenberg, Großmann, Kutsch. Röder, Postsecr. Duwe, Fuhrh. Sumann, Wirthin. Norgall, Pehlke, Wittwen. — Kaiserliches Postamt 6. Colonialwaaren-Handlung von Gramatzki.

— Bismarckstraße. —

14 Apotheker C. Rudolph E. — Böhm, Lehrer. Göbel, pens. Steuerinsp. Göbel, Referend. Werner, Arbeiter.

15 E: wie vor. — Schultze, Uhrmacher. Gramenz, Eisenb.-Secr. Schereschewsky, Dr. med. Schröder, 2 Fräul. Nahrun, Zimmer, Wittwen.

16 Particulier Passenheim E. — Quandt, Schmiedemeister. Störmer, Schwarz, Schmiede. Butzke, Schlosser. Zastrutzki, Dannowski, Factore. Schube, Wirthin. Mann, Arbeiter. Jurk, Wittwe.

17 Fuhrhalt.-Wwe. Albök E. — Schmidt, Geometer. Grube, Hensel, Fuhrhalter. Schenkel, Zimmerm. Schmidtke, Fact. Rogall, Musiker. Unterberger, Schneid. Kunter, Schlosser. Gribbe, Stellmacher, Gasser, Kuschel, Tischler. Wurm, Putzarbeiterin Dobbrunz, Wurm, Frl. Schulz, Böckel, Rehse, Jacobsohn, Michaelis, Schwarz, Wittwen.

18 E: Fuhrh. Herm. Albrecht in Nr. 22. — Petzenbürger, Glasermstr. Schleweit, Fuhrh. Funk, Tischl. Klädtke, ehemal. Fuhrhalt. Mittag, Architekt. Salewsky, Gef.-Aufseh. a. D. Logisch, Bauassist. Rösler, Oppermann, Wwn.

19 Fuhrhalt.-Wwe. Dorothea Kahnert E. — Kahnert, Schuhmachermstr. Bautz, Commis. Rückert, Fuhrh. Reinitz, Frl. Rudolf, Wwe.

20 Schmiedemstr. Görke E. — Siegmund, Augustin. Kaufl. Rietz, Ingen. Sachs, Stellmmstr. Bischoff, Betr.-Secr. Wölke, Factor. Purwien, Lehrer. Kirstein, Steuercontrol. Brausewetter, Kutsch. Pavendick, Wwe.

21 Partic.-Wwe. F. Siebert E. — Krause, Postschaffn. Halfinger, Maschinist. — Comptoir der Brauerei Wickbold.

22 Fuhrh. Hermann Albrecht E. — Bähr, Schneiderin. Romeike, Fräul. Engel, Poliza, Wwn.

— Haberb. Schulstraße. —

23. 24 Städt. Eigenthum. — V. Knaben-Volksschule. Schulz, Schuldiener.

25 E: Ostpreuß. Central-Taubstummen-Anstalt. V: Kaufm. A. Honig, Schleusenstr. 7. — Scheffler, Direct. Perkuhn, Schankw. Schiemann, Tischler. Heske, Kutsch. Hensel, Godau, Arbeit. Polenz, Kämmereit, Stamm, Saul, Schleweit, Wittwen.

26 Maurermstr. Tietz E. — Lange, Buchhalter. Rieck, Schadwill, Korbm. Bluhm, Schmied. Pucknath, Bauuntern. Lyß, Bodenmstr. Klein, Fleischermstr. Gassner. Kfm. Lewerenz, Agent. Lewerenz, Bäckermstr. Petereit, Bremser. Zehrt, Sattlermstr. Tietz, Töpfermstr. Büttner, Bäckermstr. Plikkys, Schachtmstr. Kroll, Packmstr. Haack, Postassist. Anhut, Eisenb.-Zeichner. Ramuschkat, Maler. Stobbe, Telegr. Ball, Commis. Dreyer, Schneider. Meyer, Kellner. Schumacher, Werner, Postschaffner. Klein, Schulz, Boten. Lengnick, Verpacker. Bromberger, Fact. Kochanowski, Hebamme. Grohnert, Secr.-Frau. Grohnert, Lackner, Wegner, Weiner, Krause, Tobien, Ewert, Lange, Nebeling, Höllge, Teschke, Wwen.

26a Klempnermstr. Wagner E. — Will, Faßkelln. Rudat, Schneider. Frick, Flach, Lardong, Schuhmmstr. Schipper, Fact. Jacob, Rentier. Bender, pens. Schutzm. Seeger, Kaufm. Otto, Commis. Matern, Karzig, Betr.-Secr. Schumacher, Assec.-Beamt. Glockmann, Girod, Eisenb.-Kanzl. Mienert, Locom.-Führ. Bink, Dienstm. Diez, Müllermstr. Brüchert, Material.-Verw. Blumenthal, Postsch. Hardt, Stellm. Wagner, Schutzm. Siebert, Klempner. Kreutzahler, Heizer. Kaselowski, Schlosser. Aren, Schriftf. Wichmann, Schmied. Schulz, Rent.-Wittwe. v. Przyborowski, Lehrerin. Junger, Wagner, Dullat, Rakowski, Wittwen.

27 E: Klempnermeister Carl Wagner. — Lehmann, Kaufm. Herold, Geschäftsreisend. Dous, Bez.-Commiss. Wiemann, Kaufm. Klavon, Eisenbahn-Werkmstr. Bittner, Werkmeister. Witt, Commis. Klein, Börsenmakler Meller, Rentier. Kielborn, Maurer. Krause, Schneiderin. Schulz. Schuster, Balzereit, Wwn.

— Moltkestraße. —

28 E: Bäckermstr.-Frau Kindermann, Oberhaberb. 41. — Powitz, Restaurat. Franz, Musikdirector. Kuscha, Spark.-Buchh. Röbrig, Major. Kindermann, Cantinenpächter. Prompe, Kanzlist. Hanelt, Buchhltr. Fiedler, Mendel, Frl. Möller, Kindermann, Wwen.

28a E: Kaufmann Ernst Knopp. — Pilchowski, Sec.-Lieut Hassenstein, Güterexped. Pohl, Friseuse. Ewers, Kaulbach, Wolff, Tromsdorf, Wwen.

28b—31 E: Königsberger Maschinenfabr. Actien-Gesellschaft. Lehr, Fabrikdirect. Otto, Ingenieur. Lehr, Lehrer-Wwe. — Königsb. Maschinenfabrik.

32. 33 Brauereibes. C. Rettig E. — Bock, Brauerei-Inspector. Stobbe, Lackierer. Griebe, Braumstr. Prang, Rent.-Wwe. Bartlikowski, Skrzeczka, Brauer. Valentini, Böhm, Frl. Nowack, Wwe.

34 E: Eigenthümer Herm. Kerwath, Alter Garten 26a. — Gundermann, Schuhmachermstr. Mikisch, Landmesser. Bestvater, Kaufm. Stüber, Telegr.-Asp. Will, Fact. Burdach, 2 Frl. Korsch, 2 Frl. Carl, Gruber, Wwen.

35 E: Militär-Fiscus. V: Prem.-Lieut. Kämmerer. — Gemmel, Major. Rindfleisch, Prem.-Lieut. — Keller, Oekomin. — Bureau des Train-Depots u. Casino der Train-Offiziere.

36 E: Maurermstr.-Wwe. Schmöl, Haberberger Neue Gasse 21. — Marter, Zahlmeister. Fauth, Kaufm. Preuß, Prem.-Lieut. Lindner, Kunstschlosser. Steinort, Partic.-Wwe. Röhl, Wwe.

— Haberberger Neue Gasse. —

37 E: Gastw.-Wwe. Juna, Kronenstr. 13. — Kräger, Schlosser. Steinke, Schuhm. Kahlau, Aufseher. Graw, Bureauvorst. Portefoe, Locomotivführ.-Frau. Jucht, Milferstädt, Preuß, Gretsch, Fischer, Albrecht, Wwen.

— Kronenstraße. —

— Hintere Vorstadt. —

38 E: Kaufm. G. Kahlke, Moltkestr. 10. — Sonnabend, Schuhmachermeister. Eisenberg. Barbier. Rachals, Schloss.

39 Bäckermstr. Gorski E. — David, Mal. Schnöge, Bäckermstr. Gorski, Köhn, Zibritzki, Wwen.

40 E: Wagenmstr. Zaselowski, Oberhaberberg 8. — Baranowski, Schloss. Koch, Buchh. Koch, Partic.-Wwe.

41 Bäckermstr. Michalowski E. — Sprengel, Fact. Müller, Frl.

42 E: Eigenth. Eigenfeldt, Knochenstr. 59. — Haase, Clavierstr. Grubert, Zimmermann. Arnswaldt, Tischler. Huse, Schriftf. Sawitzki, Schutzm. Schäfer, Fischer, Schweiger, Schuhm. Schlien, Schlosser. Samel, Frl. Krüger, Rein, Polkehn, Wwen.

43 E: Schmiedemstr. Aug. Ledermann, Hint. Vorstadt. 11. V: Schmiedemstr. Rogge. — Kallweit, Maurer. Piontkowski, Meyer, Wwen.

44 Ofenfabrikant Wilh. Bonn E.

44a E: Töpfermstr. Wilh. Bonn, Weidendamm 26. — Glaubitz, Güterexped. Wiechert, Fact. Schütz, Postb. Sperling, Comm. Banduhn, Maler. Scheffling, Brauer. Kutschinski, Barbier. Lingel, Schlossermeister. Gehlhaar, Wagenputzer. Margenfeld, Arbeiter. Bröde, Engelke, Wwen.

44b Bürstenfabrikt. Gutermuth E. — Balk, Tischler. Gutermuth, Bürstenm. Klatt, Klempn. Mathes, Maschinenschlosser. v. Wnorowski, Lehrerin. Neu, Fräul. Ehlert. Wwe.

45 E: Haberberger Kirchengemeinde. — Henkel, Corsepius, Pfarrer.

46 Tischlermstr. Stephan E. — Kujath, Philipp, Locomotivführer. Krisvien, Locom.-Heizer. Dombrowski, Kellner. Eigner, Lehrer. Fenske, Kfm. Schulz, sep. Kaufm.-Frau. Klein, Krause, Radzuweit, Wwen.

47 Steinsetzmstr. Schramm E. — Brandt, Boruszewski, Locomotivführer. Thürnagel, Oberpostassist. Barschat, Schloss. Rose, Materialien-Verwalter. Engelbrecht, Tischlerstr. Haase, Wwe.

48 Kaufm. G. A. Salecker E. — Flachsgeschäft der Firma Crüger & Salecker.

49 Maurermeister M. Klapproth E. — Casper, Maschinenschloss. Scharfenorth, Güter-Exped. Stern, Eisenbahn-Secr. Stich, Fleischermstr. Hoseit, Schaffner. Ganske, Kanzlist. Pöppel, Plätterin. Stich, Wwe.

50 Kaufm. Julius Minuth E.

51 Bäckermeister Plaumann E. — Albat, Schuhm. Simonsohn, Zimmermann. Klowski, Kutscher. Donnerstag, Wwe.

52 E: Rentier-Wittwe Schulz, Mühlenberg 12. V: Weichensteller Latinski. —

Muntau, Tischler. Lubbe, Sattlermstr. Brauer, Sabrowski, Factore. Feschke, Wesselowski, Kantrowitz, Schmiede. Krause, Schuhm. Weber, Kutscher. Hartmann, Maurer. Schwill, Wirthin. Gelhaar, Förster, Wwen.

53 Schuhmmstr.-Wwe. Buttkowski E. — Schön, Milit.-Anw. Heinrich, Horn, Arbeiter.

54 Wwe. Johanne Ziebel E. — Blodau, Malermstr. Reuß, Ober-Telegr.-Assist. Kämmerer, Buchh. Ziebel, Borstenhdl. Werning, Bautechn. Oltersdorf, Kanzl.

55 Malermstr. Hesse E. — Braun, Kehler, Wissenschaftliche Lehrer. Wichmann, Arbeiter. Wachhausen, gepr. Lehrerin. Riemer, Wittwe.

56 E: Kaufm.-Wwe. Knopp, Kesselstr. 6. — Hinz, ehem. Postagent. Leweß, Pilgrim, Restaurat. Schmidtke, Tischler. Kreide, Schlosser. Paulat, Spingies, Reisend. Böse, Kaufm. Milkau, Partic. Thurowski, Sommer, Lehrer. Brockstädt, Dreslermstr. Manneck, Darge, Schmidtke, Mirau, Thiel, Wwen.

57 Fleischermeister-Wittwe Gudell E. — Simanowski, Zugführ. a. D. Gudell, Fleischermeister. Meitz, Schuhmmeister. Dorbandt, Stellmachermeister. Gudell, Fleischer. Gronwald, Kutscher. Schicht, Schmidt, Albrecht, Wwen.

58 E: Frau Cäcilie Steinert geb. Rosenberg in Breslau. V: Factorfr. Schwerlei. — Burblies, Tischl. Kroll, Schuhmacher. Glaubitz, Schutzmann. Sprie, Teichmann, Stobbe. Factore. Lubeneit, Klein, Schwitzer, Broschinski, Kutscher. Schmidt, Schluff, Thiel, Schlosser. Sauer, Schmied. Gartenmeister, Böttch. Gudat, Kollekteur. Hochfeld, Postbote. Kaminski, Stellm. Prange, Wirthin. Schwerlei, Fact.-Frau. Schwarz, Müller. Schulz, Mandel, Böhm, Fochler, Wwen.

59 Fleischermstr. Hertel E.

60 Werkmstr.-Wwe. Heinrici E. — Sommer, Zugführer a. D. Förster, Restaurat. Beyer, Kaufm. Petzke, Steueraufseh. Sommer, Buchhalter. Rückert, Kanzl. Steil, Wwe.

61 E: Kaufm. Kauffmann, Königstr. 95. — Krippeit, Wackernagel, Kaufleute. Beyer, Eisenb.-Betr.-Secretär. Bauer, Güterexped. Augustin, Diener. Preuschhoff, Großmann, Gruhn, Beyer, Schulz, Moll, Wwen.

62 E: Klempnermstr. Jul. Seidler, Brodbänkenstr. 32. V: Barbier Steinmetz. — Merkisch, Betriebssecr. Becher, Schneidermstr. Eisenmenger, Kutsch. Weber, Lehrer. Conrad, Commis. Kowalski, Partic. Konitzer, Mag.-Hilfsarbeiter. Hölzner, Frl. Dorsch, Godlack, Schulz, Fradß, Wwen.

63 Kaufm. u. Schankwirth G. Kahnert E. — Neue Dammstraße. —

64 Kaufmann A. Stange E. — Czygan, Kurzwaarenhändlerin. Knorr, Barb. Feyersänger, Zastrutzki, Dreh. Klein, Tapezier. Scharfenort, Rentier. Fiskal, Locomotivführ. Weidemann, Bauassist. Eckstein, Lehrer. Grenz, Tischl. Zastrutzky, Braun, Losch, Kleinfeldt, Wwen.

65 E: Frau Kaufm. Hedwig Josetti geb. Conradi — Marinsky, Conditorin. May, Goldarbeit. Faltin, Kaufmann. Reiser, Schöneberg, Wwen.

66 Rentier Siebert (Frau) E. — Reich, Buchhorn, Schloss. Jensen, Czygan, Kaufl. Wiemer, Polizei-Commissar. Stellke, Betriebssecr. Gutzeit, Postsecr. Gutzeit, Getr.-Commiss. Glimann, Techniker. Czieczor, Tischler. Czallmann, Wichmann, Wwen.

67 Bauunternehm. Feckstieß E. — Tramp, Lagerverwalt. Hill, Techn. Wagner, Collect. Sperlich, Kaufm. Maleike, Kramp, Maurer. Glembocki, Klempn. Pelz, Maschinist. Korndorf, Briefträg. Marx, Tischl. Weber, Schäfer, Schmiede. Kaprolat, Strasdas, Schloss. Tramp, Buchdrucker. Skrodzki, Postschaffner. Hehlert, Anstreich. Obschernikat, ehem. Fact. Lowien, Monteur. Andres. Zimmermann. Lubbe, Locom.-Heizer. Schippling, Bethke, Factore. Kluschke, Gutsverw. Tolkmitt, Lehrer. Kästner, Brunnenm. Michalowski, Hilfsbote. Döring, Klempner. Meyer, Invalid. Gurk, Schuhm. Margenfeld, Schneiderin. Rudolf, Heinrich, Leinwandhändlerinnen. Peter, Tomath, Neuendorf, Müller, Sommer, Schlicht, Mickeleit, Schulz, Wwen.

68 Bäckermstr.-Wwe. Podack E. — Krause, Kutscher. Schlicht, Schuhm. Tholugs, Töpfer. Ewert, Wwe.

69 St.-Assistent. Langhagel E. — Lau, Schmied. Raudies, Arbeiter. Kirchner, Fräul., Galanteriewaaren-Händlerin. Funk, Kirchner, Wwe.

70 Kaufm. Kretsching E.

71 Geschw. Pohl E. — Strahl, Kutscher. Werschkull, Steinmetz. Schappeit, Schlosser. Schappeit, Derdey, Klode, Wwen.

72 Malermstr. G. Hesse E. — Solondz, Bäckermstr. Albrecht, Wwe.

73 Rentier Möller E.

74 E: Bäckermstr. Mertsch, Luisenstr. 14. — Enderleit, Schmied. Vogel, Kutsch. Crüger, Bäckermstr. Mukat, Launert, Kolin, Borbe, Mattern, Wwen.

75 E: Kaufmann Herm. Welz, Juditten. — Liedtke, Klempnermstr. Marreck, Kutscher. Mix, Töpfer.

76 Fleischermstr. H. F. W. Glogau E. — Pasternack, Comptoirist. Henseleit, Tischl. Anker, Wohlfeil, Fuhrhalter. Glogau, Ingenieur. Langner, Techn. Rudolf, Leinwandhdl. Rehse, Tischlermstr. Klinger, Amtswächt. Sanio, Commis. Berger, Timmler, Wwen.

77 Schankwirth Kunz E. — Wehner,

Schlossermstr. Radtke, Schuhmacher. Kiepert, Wwe.
78a Maurer-Wwe. Schwarz E. — Dörsler, Fact. Borchert, Maschinist. Neumann, Schmied.
78b Fleischer-Wwe. Prieskorn E. — Taube, Steinmetz. Schröder, Schmied. Thiel, Zimmerm. Schröder, Lehrer.
79 E: Kfm. Goyer (Frau), Kaiserstr. 10. — Preuß, 2 Commis. Elsner, Insp. Korsch, Sattl. Preuß. Lademstr. Block, Fuhrhalter. Morenga, Vicefeldw. Engel, Wwe. Bernhardt, unverehel.
80 Schankw. Spieß E. — Rudat, Schmied. Czesnick, Lowas, Klempner. Möller, Tischler. Heinrich, Kutscher. Eggert, Kutscher. Blöß, Wwe.
81 Schankw. Waschkau E. — Hoff, Maur. Haaker, Zieglermstr. Haaker, Monteur. Walenda, Zahlmeister-Asp. Sommer, Fact. Walenda, Wwe.
82 Stellmacherfrau Heinr. Kiehl. E. — Poschmann, Maler. Meyer, Schmied. Knaak, Steueraufseh. Plehn, Stellm. Kiehl, 2 Stellm. Eggert, Bür.-Geh. John, Schuhm. Stemke, Fact. Neumann, Hebamme. Eggert, Meller, Anscheit, Winkler, Balzuweit, Trostmann, Baumann, Pallenschat, Wwen.
83 Kaufmann R. A. Radtke E. — Sitter, Schuhm. Anker, Bartke, Radtke, Krause, Weber, Fleischer. Giacin, Conditor. Radtke, Commis. Petkewitz, Anstreicher. Petkewitz, Schuhm. Nawotka, Kutscher. Struwe, Arbeiter. Radtke, Schneiderin. Niewisk, Frl.
84 Bäckermstr. Wilfang E. — Willert, Fact. Mauritz, Tischler. Pomaske, Bäcker. Roß, Zimmerm.
85 E: Städt. Eigenth. V: Rent. Pörschke, Löbn. Langg. 42. — Pohl, Stellmachermeister. Graud, Kfm. Siebert, Maurer. Lange, Schmiedemstr. Hennig, Factor. Quoß, Händl. Groß, Maler. Wormsdorf, Knies, Kutscher. Kahlau, Feilenhauermstr. Ley, Müller. Bonerowik, Bremser. Ebernickel, Schneider. Siegloff, Ley, Schuhm. Christeleit, Alex, Springfeld, Tobien, Maurer. Wittke, Schmied. Krink, Schmied u. Fleischhändl. Baumath, Bartlick, Stellm. Schmollei, Näherin. Dombrowski, Schneiderin. Tiedtke, Gottschall, Reinhold, Paun, Breyer, Kaffka, Blank, Wwen. Kreutzmann, 2 Wwen.
86. 87 E: Firma Caillé & Lebelt, Färberei, Druckerei und mech. Reinigungsanstalt in Nr. 87.
86 Neubau.
87 Caillé, Färbereibesitzer.
88 E: Firma Caillé & Lebelt in Nr. 87. — Neubauer, Schmied. Schlegel, Schneid. Löbelt, Färbermstr. Tolksdorf, Wwe.
89 Färbermeister Richard Päh E. — Peuk, Kutsch.
90 E: wie vor.
91 E: Firma Bittrich & Söhne. — Speicher.
92 E: Kaufl. Gebr. Siebert, Wasserg. 35. — Haller, Färbermstr.
93 E: Maurermstr. Heinr. Jacoby, Lange Reihe 13. — Bäkerra, Kürschner.
93a E: wie vor. — Ohm, Mühlenmstr., Schwenzky, Töpfermstr. Raudat, Postschaffner. Rohde, Collecteur. Martin, Schlosser. Rahn, Schahmach. Nagel, Friseur. Reimann, Fleischer. Schilling, Heizer. Barkowitz, Haase, Lindtner, Wittwen.
94 E: Fleischermstr. Ed. Clemens, Viehmarkt 26. — Fischlin, Ob.-Postassistent. Spuhrmann, Buchhltr. Buldt, Fleischermeister. Stein, Stadthauptk.-Buchhltr. — Brückenstraße. —

**Unterlaak.**

— Neuer Graben. —

1 Stadthof, 8 Magistratskutsch. m. Fam. Kammer, Factor. Schenkewitz, Wwe.
2 Städtisches Eigenthum. — Lange, Maur. Graap, Kutscher. Kerat, Tiessat, Klempn. Bieber, Tischler. Stolzenberg, Bürstenm. Baumgart, Steinau, Handelsfrauen. Naujocks, Ewert, Hein, Wwn.
3 Architekten-Wittwe Sdrowack E. — Mengering, Ger.-Aktuar. Liedtke, Postgeh. Liedtke, Kfm. Woyczuck, Steueraufs. Paulat, Diätarin.
4 E: Klempnermstr. Bannasch in Nr. 8/10. — Knack, Kfm. Kühn, Kürschner. Kühn, Schuhmmstr. Mattern, Maur. Ropönus, Melzer, Mohr, Kutsch. Stegitz, Factor. Krause, Schneider. Glauert, Tenneberg, Schlosser. Kaltwang, Zimmerm. Pechbrenner, Wwe.
5. 6 Bäckermstr. Emil Wittke. — Buchholz, Holstein, Barbiere. Brüderlein, Schuhm. Groß, Schmied. Tiedtke, Kutsch. Lohrenz, Pauluhn, Schneider. Staginnus, Rimkus, Maurer. Braun, Bäcker. Schmischke, Vorarbeit. Klauß, Borm, Trojan, Wwen.

— Bauernhofgasse. —

7 Gastwirth Bochum E. — Federmann, Postschaffn. Radziwill, Schneidermstr. Engel, Wwe.
8. 9. 10 E: Klempnermstr. Bannasch, Oberrollberg. — Tanzky, Postassist. Woop, Schuzm. Biller, Schiemann, Briefstr. Szibulinski, Kaufm Welsch, Monteur. Marquardt, Kämmerer. Windt, Sattlermeister. Gerber, Oberkelln. Grohnert, Hilfsbremser. Broszinski, Händler. Tiede, Krakau, Reimann, Postschaffn. Mahnke, Eigenth. Schiemann, Schankw. Matull, Kassenbote. Meyer, Postbeamt. Blöhm, Fact. Genske, Müller, Schneiderinnen. Bonk, Grannas, Diekert, Wwen.
11—16 Städtisches Eigenthum. — Grühn, Günther, Schuhm. Böhnke, Matrose. Koppke, Maurer. Siebert, Steinsetz. Dannenberg, Arbeiterfrau.

— Bosengang. —

12. 13 Lucht, Händler. Sauerbaum, Stellm.

Haase, Schuhm. Liehn, Schulz, Bödrich, Wwen.
14 Wieandt, Bäckermeister. Borrmann, Factor. Miandt, Magistr.-Assist. Lenyko, Bäcker. Wieandt, Fräulein. Steinbrück, Wittwe.
15 Schiemann, Bäckermstr.
16 Groneberg, Schuhm. Backpesch, Restaur. Groß, Fact. Aepinus, Maler. Neumann, Hausdien. Ferner, Engelhardt, Tapez. Anhut, Borrmann, Schneider, Zimmerl. Jautsch, Portier. Brockner, Drechsler. Bahr, Fleischer. Hohnwald, Kutscher. Meyhöfer, Handelsfrau. Neumann, Engelhardt, Pahlke, Wwen.
17 Partic.-Wwe. Kellner E. — Niemann, Gesindevermiether. Grupps, Tischler. Leskien, Kutscher. Mischonat, Zimmerm. Unruh, Schuhm. Gemp, Wwe.
18. 19 Partic.-Wwe. Eybe E. — Temmel, Ob.-Steuer-Assist. Temmel, Comptoirist. Schopp, Kaufm.-Wwe. Trzezak, Bierhändler-Wwe.
20 E: Kfm. F. W. Gehlhaar, Oberlaak 29/30. — Nowagrocki, Barbier. Rehse, Tapez. Müller, Musiker. Walenda, Bohrer. Schulz, Uhrm. Penk, Schuhmachermstr. Gronwald, Wwe.
21 Apotheker Bernh. Mittschel E. — Bureau der Gen.-Ag. Hugo Seeck.
22 E: Frau Aug. Werner, geb. Nolde, Vorstädtische Hospitalstr. 14. — Weinreich, Gesinde-Vermietherin. Mischke, Briefträger. Manns, Zuschneider. Stascheit, Liedtke, Schneider. Fränkel, Feuerwehrmann. Heldt, Frl.-Hauptmann, Ww.
23. 24 Gildefischer Springer E. — Schenk, Maler. Dobleit, Frl. Mathias, Diesel, Wittwen.
25 E: wie vor. — Piesack, Inval. Siegmund, Kutscher. Piesack, Maur. Unruh, Factor. Seidler, Händler. Petersilie, Lange, Lindenau, Wwen.
26 E: Löbenichtsches Hospital. Großmann, Kutscher. Pabst, Schnallenschm. Neuber, Gärtner. Schundau, Bahnarbeiter. Kaminski, Agentin. Bressem, Westphal, Rasch, Wittwen.
27a Partic. Warnick E. — Kopp, Hilfsbeamt. Schmidt, Stuckateur. Löß, Saparaupki, Laupichler, Klempner. Ebert, Tapez. Adebahr, Wagenführ. Thiedemann, Comptoirist. Gndat, Dienstmann. Schröder, Tischler. Ennulat, Kellner. Kühn, Zimmermann. Armgott, Inval. Nitsch, Gottaut, Tobias, Mundzeck, Plewe, Schulz, Factore. Achtmann, Nitsch, Steinf. Scheffler, Boy, Pokall, Pohl, Steinke, Gesper, Wiemer, Bernecker, Thiem, Tinnefen, Dorr, Friedel, Schneid. Löß, Schuhmach. Gempf, Wulff, Klett, Ummardt, Schneidermstr. Harbach, Kutscher. Sikiron, Hausdiener. Wolff, Baraupki, Maurer. Schwartinski, penf. Bremser. Kaminski, Oberfeuerwehrm. Kuckulies, Factor. Stiemer, Magistrats-Kutscher. Schiemann, Wirthin. Kewitz, Schneiderfrau. Bartsch, Mielke, Nitsch, Blank, Münzel, Wittwen.
27b Wwe. Augke E. — Werner, Steuererheber. Fernitz, Mechaniker.
28 (und Schlangengasse 3) E: Röhrmeister-Wittwe Hildebrandt in Neukuhren. — Hein, Handlungsgeh. Ruhnau, Bauunternehmer. Eichler, Stellm. Brenner, Fuhrhalter. Nautsch, Schloss. Böhnke, Kaufm. Ruhnau, Töpfer. Ruhnau, Brunnenm. Eichler, Arb. Brandt, Marienfeld, Otlep, Preuß, Wittwen

— Schlangengasse. —

— Altst. Bauhofgasse. —

29 (und Stallengasse 24. 25) Altst. Stadthof, Feuerhauptwache. V: Stadthof-Insp. Klein. — Matties, Brandmstr. Gronau, Factor. Prawitz, Vanderhöfen, Kutscher. Appel, Schneider, Wittwen.
30. 31. 32 Städtisches Eigenthum.
33 E: Kaufmann Meyer, Steindamm 3.
33a E: Kaufl. Gebr. Siebert, Wasserg 35.
34 E: Kaufm. Häbler, Kneiph. Langg. 12.
34a (und Stallengasse 17) Schlossermstr. Philipp E. — Hoffmann, Kfm. Zabel, Eisenbahn-Secr. Schneider, Eisenbahn-Betriebs-Secr. Packroff, Stadthauptk.-Buchhalter. Rose, Postschaffn. Sommermerfeld, Comm. Blaseyck, Bahnmeister. Gerhardt, Markowski, Zuschneid. Martin, Zimmermann, Frl. Popp, Wwe.
34b (und Stallengasse 16) E: Wwe. Trittmacher, Knochenstr. 44. — Trittmacher, Fuhrhalter. Schwensky, Mag.-Verw. Heyse, Arzt. Kösling, Reisend. Kuhn, Ob.-L.-Ger.-Bote. Ehlert, Schuymann-Wachtmstr. Hoffmann, Hutfabrikant. Schrock, Candidaten-Frau. Skrozki, Käsling, Kutscher. Prätorius, Fräul.
35 Kaufm Gniewosz E. — Klein, Kaufm. Thiedemann, Festerling, Commis. Lißmann, Kaufm.-Frau. Lebius, Wittwe.
35a E: Kaufm. Herm. Wenzel, Hinterroßgarten 28. — Krause, Sattlermeister. Malskat, Zugführ. Hesse, Bur.-Vorst. Brzezinski, Schneidermstr. Adomeit, Tapez. Hinze, Baggermeister. Bollin, Kleidermacher. Mache, Hoboist. Schöl, Schankw. Schwarz, Fact. Neumann, Sattler. Brzezinski, Schorins, Kalinka, Wittwen.
36 (u. Stalleng. 12.) Reg.-Kanzlist Joh. Behrendt E. — Schulz, Pferdebahn-Control. Bobeit, Gastwirth. Doctor, Polizei-Bur.-Assistent. Knisske, Krause, Jobst, Commis. Krämer, Korbmacher. Plaumann, Apoth. Reiber, Bahnmstr.-Aspirant. Brechler, Steueranw. Glöckner, Messerschmied. Engelhardt, Wagenführer. Bobeit, Schulz, Agentinnen. Grigat, Bartlau, Wittwen.
36a E: Tischler Franz, Maurerschat. — Mirezki, Getreidewäg. Schmischke, Gärtner. Rast, Reisner, Buchdruck. Schneider, Schuhmachermstr. Thierfeld, Fact. Czeczinodda, Faßkelln. Steinke, Mu-

filklehrerin. Lehwald, Thönns, Thiel, Wittwen.
37 Schmiedemstr. Carl Radau E. — Nelamischkies, Schneid. Abromeit, Sattl. Gallinat, Schlosserfrau.
38 (u. Stalleng. 9) Heinrich Mannke, Kaufmann E.
39 (u. Stalleng. 8) E: Bierverl. Zandig, Alte Gasse 11. — v. Varchmin, Trödlerin.
40 (u. Stalleng. 5) Speicher der F. C. B. Ehlers.
41 (u. Stalleng. 3/4 Hofraum des Schmiedemeisters Graap.
42 (u. Stalleng. 1.2) E: Kfm. Dav. Berkowitz, Paradepl. 7b. — Ure, Rehwald, Ollmann, Kaufl. Abrahamsohn, Commis. Jasch, Privatier. Mundt, Fischer, Steuerinspern. Schimmelpfennig, cand. med. Kohlus, Technik. Karallus, Rose, Handl.-Geh. Rohde, Blumenhändler. Nieba, Postassist. Gerlach, Buchhltr. Plaumann, Apoth. Fischer, Compt. Bundt, Koforowski, Milchhändler. Sarimski, Schankwirthin. Pellny, Fräul. Großmann, Karallus, Wittwen.
— Neuer Graben. —

**Unterrollberg.**

— Steindamm. —
1 Klempnermst. Grunenberg E. — Kohlhoff, Kaufm. Frau. Altrock, Wirthin. Arndt, Wittwe.
2. 3 Glasermst.-Wwe. Briehn E. — Gehrmann, Küßner, Commis. Rosengart, Dischmann, Kaufl. Epperlein, Oberkellner. Lekies, Maur. — Dampfkaffeerösterei von Otto Rosengart.
4 E: Steuererh. Ernst Werner, Unterlaak 27b. — Knorr, Schuhm. Knorr, Tapez. Fürstenberger, Hilpert, Schneid. Knorr, Agentin. Bardtke, Wittwe.
5. 6 Frau Emma Grigatis E. — V: Architekt Emil Grigatis. — M. Grigatis, Fleischermstr. Hoyer, Schmidtke, Schneidermstr. Müller, Former. Willupti, Schuhmach. Grigatis, Commis. Kleinmann, Kaufmann.
7. 8 Partic. Laske E. — Belgardt, Großmann, Schneidermstr. Freiheit, Sattlermeister. Minuth, Schreiber. Belgardt, Kfm. Vetter, Näherin. Herich, Wirthschafterin. Bartsch, Fräul. Minuth, Wittwe.
9 Glasermstr. Ange E. — Müller, Bierhändler. Westphal, Schuhmacher und Agent. Westphal, Musiker.
10 Frl. Honn E. — Pleschtokat, Suhr, Schuhm. Lindenau, Arbeit. Strömisch, Wittwe.
11 E: Partic. Sauerbaum, Tragh. Kirchenstraße 24. — Hochfeld, Tischler. Fleischhauer, Barb. Tillis, Procur. Rausch, Schneidermeister. Heyse, Postsecretär. Lepsin, Abramsky, Tapez. Potreck, Fütter. Jegodzinsky, Masseuse. Kunze, Schneiderin.
12 E: Particul. Friedr. Wilh. Röhl. — Gerlach, Schachtmeister. Arndt, Färbermeister. Horn, Maschinist. Olias, Bautechn. Paul, Gutsbes.-Wwe. Sanftleben, Schneiderin. Ipoch, Fräulein. Paul, Frl. Lidschun, Schankw.-Frau. Rondeck, Wwe.
13 Partic. Ruhnau E. — Ruhnau, Landwirth. Witt, Kaufm.
14 Gastwirthin Wwe. Kahnert E. — Wabbels, Postanw. Krüger, Comtoir. Endrikat, Rosner, Commis. Klasske, Schneider. Kahnert, Schankw. Captuller, Buchbinder. Kirstein, Exped.-Geh. Richau, Commis. Fischer, Comptoirist. Rotzloff, Rettig, Schneiderinnen. Hennig, Frl. Captuller, Mowitz, Pohl, Wittwen.
— Altstädt. Langgasse. —
15. 16 Freier Platz.
17 E: Partic.-Ww. Kracke, Trgh. Kirchstr. 2a. V: Roßschlächter Meydorff. — Wiedrich, Schiemann, Kaufl. Werner, Parquettleger. Keßler, Steiner, Glasschreiber. Dalgan, Schneidermeister-Wittwe.
— Schlangengasse. —
17a E: Bäckermeister Brix, Bismarckstr. 10. V: Schuhm. Mehlfeld. — Grüneberg, Geschwandtner, Fact. Kasper, Kellner. Mehlfeld, Agentin. Rudau, Factor. Breslige, Höker. Beith, Steinbacher, Pahlke, Achtmann, Wwen.
18 E: Comptoirist Gottl. Hildebrandt. V: Schankwirth Hildebrandt. — Brandt, Schuhm. Quester, Buchbinder. Quester, Zeug, Wwen.
19 Schlossermeister Thiel E. — Feschner, Tischl. Schmidtke, Faßkellner. Matzkowski, Fräulein. Bossen, Wittwen.
20 Tapez. Krehahn E. — Schade, Fleischer. Behlert, Fact. Zier, Schneid. Wolff, Schlosser. Kuhn, Barbier Frost, Frl. Adam, Wwe.
— Steindamm. —

**Viehmarkt.**

— Friedländerthorplatz. —
1 Garten zu Viehmarkt 4/5.
2 Schankw. Cäsar. E. — Schill, Schiffer. Ramm, Stellmacher, Förster, Friseur. Wiener, Stellm. Schmeer, Schultz, Kellner. Schumacher, Tischler. Rohde, Barbier, Kirchner, Heizer. Sander, Factor. Moneta, Kaufmann. Neumann, ehem. Bäckermeister. Lehmann, Former. Kohtz, Launert, Kirchenberger, Wwen.
3 Fleischermstr.-Wwe. P. Kehler E. — Schlicht, Steuererh. Bessel, Fleischer. Alpers, Kaufmann. Schaumann, Commissionär. Gürtler, Patschke, Fleischermeister. Cohn, Sergeant. Rettig, Hilfswärter.
4. 5 E: Fleischerobermstr.-Wwe. Gelzenleuchter. — Bergemann, Thierarzt. Geilus, Kaufm. Pallasch, Fuhrhalter. Gehrmann, Produkten-Händler. Lohrenz,

Fleischermeister. Krink, Fleischhändler. Neumann, Kfm.-Wwe. Pasternack, Fleischerfrau. Both, Stankewitz, Wwen. — Bureau der 4. Abtheilung des Westpr. Feld-Artill.-Reg. Nr. 16.

6 Speicher und Stall zu 4/5. — Artilleriestraße. —

6a E: ehem. Gastw. Bloß in Nr. 7a. — Paßlack, Bautechn. Rehse, Fleischermstr. Stobbe, Rettig, Fleisch. Völkner, Monteur. Hoffmann, Assec.-Beamt. Meisner, Sergeant. Wirth, Hilfsweichensteller. Förster, Schlosser. Tiedtke, Schutzm. Unrath, Maschinist. Conrad, Verkäuferin. Löwe, Stobbe, Domscheit, Raffel, Wittwen.

7 E: Gastw. Blöß in Nr. 7a. — Gerber, Sattler. Hoffmann, Bodenmstr. a. D. Geschke, Werkmeister. Dwölk, Stellm. Rahn, Schuhmmstr. Winkel, Postgeh. Sternberger, Schankwirth. Stringe, Steuerauff. Schlacks, Maschinist. Neumann, Händl. Giehr, Leskien, Schmiede. Grunwald, Lackierermstr. Labbe, Fleischbeschauer. Hey, Koniezko, Schulz, Eisenbahn-Kanzlisten. Schormann, Schneiderin. Kowalewski, Dulz, Wwen. — Beug & Larssohn, Spahnkorbfabr.

7a Gastw. Blöß E. — Knospe, Eisenb.-Betr.-Secr. Otto, Eisenb.-Kanzl. Michall, Partic. Selzer, Eisenb.-Secr. Neumann, Fleischermeister. Neumann, Fleischer. Saager, Commissionär. Gramberger, Instrumentenm. Schreiner, Buchhltr. Bohn, Frl.

8 (und Artilleriestraße 56) Bierhändler-Wittwe Podzuweit E. — Kirchner, Techn. Kakuschke, Steinmetz. Anderweit, Fuhrhalter. Grünheid, Schuhm. Zimeck, Tischler. Kolberg, Brandt, Fact. Jonetat, Kuberzig, Korinth, Koriath, Lindenau, Voß, Rheese, Wwen.

9 (und Artilleriestraße 55) E: Haberb. Kirchengemeinde. V: Mechanicus Michael, 1. Sandg. 8. — Laschcit, Gastw. Schiemann, Kutsch. Skukobius, Zimmermann. Fontaine, Gärtner. Eisermann, Händler. Blumenau, Tischlermstr. Kleß, Barbier. Jäckel, Schuhmmstr. Liel, Kaufm. Möhrke, Tischler. Hoffmann, Potraseke, Maurer. Wußloff, Schmied. Preuß, Restaurat. Paschke, Schankw.-Frau. Schmidtke, Nieswand, Wwen. — Oberhaberberg. —

10 E: Rentier-Wwe. C. Bonath, Hinterroßgarten 71. — Schneidereit, Schutzm. Mück, Barbier. Strömer, Uhrmacher. Aktun, Kutscher. Gagutsch, Former. Thiel, Zimmerm. Preuß, Schankwirth. Tewes, Zugführ. Gedatus, Steinmetz. Reichert, Bäckermstr. Glandien, Lekies, Zehrt, Wwen.

11 E: wie vor. — Henk, Kutscher. Finkel, Klempner. Fleckenstein, Langel, Voß, Fact. Hecht, Maurer. Käswurm, Reinhard, Zimmerl. Schlemminger, Huck, Weiß, Wwen.

12 Fleischermstr. Holstein E. — Nahser, Kfm. Horlitz, Fuhrhlt. Riemann, Schmiedemstr. Hirschbrich, Leinwandhändler. Fischer, Zahlmstr.-Asp.

13 Wwe. Mund E. — Kaminski, Fuhrhalter. Kittlitz, Ewert, Fact. Neumann, Groneberg, Fleischer. Tienert, Former. Augustin, Fräulein. Gelinsky, Stoscheit, Richard, Wwen.

14 Kaufm. G. Will E. — Wermke, Kaufm. Gerleick, Gastw. Gerleick, Wwe.

15 Bäckermstr. Nilius E. — Schröder, Schuhm. Kastaun, Maurer. Kowsky, Stellm. Wunderlich, Schneidermeister. Kahnert, ehem. Gärtner. Birner, Leinwandhändlerin. Knoop, Frau. Clemens, Wittwe.

— 2. Sandgasse. —

16 Fleischermstr.-Wwe. Seidler E. — Borchert, Schieferdecker. Lickfett, Stat.-Assist. Walzer, Schlosser. Löß, Fleischhändler. Plewe, Fleischermstr. Stolzenberg, Factor. Schlichting, Diät. Schulz, Lamottke, Bierkau, Böhmert, Schnella, Krause, Tobien, Wwen.

17. 18 Kaufmann Amandus Ziemer E. — Gauer, Betr.-Secr. Meyer, Uhrmach. Sperling, Eisenbahn-Kanzl.

— Brückenstraße. —

19 Bäckermeister Hans Lehmann E. — G. Schulz, Fleischermstr. Lehmann, Rent. Lewand, Milit.-Anw. Scheffler, Klempnerfrau. Krause, Monteur. Henkies, Schütz, Fräul.

20 E: Geh. Comm.-Rath Bittrich, Brückenstraße 4. — Lingnau, Kaufm. Rösnick, Schuhm. Passarge, Rösnick, Zimmerl. Römpke, Kutscher. Müllerskowski, Schmiedemeister.

21 Kaufm. Sprengel E. — Knauth, Buchhalter. Lemke, Reisender. Bühring, Restaurateur. Köhler. Roßarzt. Knauth, Fräul. Nadolsky, Wittwe.

22 E: Kaufm. Gutzeit, Magisterstr. 46. — Löß, Fischer. Pätz, Färbereibes. Funk, Postkassirer. H. Liedtke, Hein, Partic. Glatz, Kaufm. Funk, Rentiere. Thiel, Kutscher. Wiechert, Stellmachermeister. Pinieskorn, Bürstenm. Hammer, Schloss. Markschat, Schuhm. Maß, Frl. Glatz, Hübner, Wittwen.

23 E: Kaufm. Carl Tidick E. — Ant. Tidick, Pertiller, Neumann, Kaufleute. Scheffler, Klempnermeister. Gröning, Zimmermann. Arteserse, Pietro, Drehorgelspieler. Szillat, Bauuntern. Zürp, Particulier. Pelzinna, Schlosser. Neumann, Tischler. Teschner, Rentiere. Herrmann, Kanowsky, Wittwen. — Gebr. Tidick, Getreide-, Eisen- und Kohlengesch. Schlosserwerkst. von Wingering.

24 E: Königsberg. Dampfwollwäscherei M. Jacoby, Sackh. Hinterstr. 16/17. V: Arb. Müller. — Kohn, Kfm. Wilhelm, Monteur. Huthmann, Drogist. Quittschau, Fleischer. Schwarz, Schmied. Schollan, Factor. Oltersdorf, Wittwe.

25 E: „Königsmühle." V: Hofbäckermstr. Korn. Steind. 52/53. — Tausch, Polizei-Insp. Gebauhr, Restaurateur. Döring, Müller. Thiel, Zimmerm. Trapp, Instrumentenm. Teichmann, Maschinist. Bergau, Gerlach, Wittwen.
26 Fleischermstr. Struensee E. — Ebert, Betriebsführer. Clemens, Ruske, Fleischermstr. Schulz, Kaufm. Britschien, Colporteur. Adebahr, Factor. Apolz, Wirthin.
27 (und Friedländerthorplatz 5) E: Frau Lichtenstein, Neue Dammstr. 12.

— Friedländerthorplatz. —

**Victoriastraße.**

— Vorstädtische Hospitalstraße. —

1 E: Kaufm. Josephsohn, Kaiserstr. 53. — Speicher.
2 E: Jander & Rinderknecht. — Bauplatz.
3 E: wie vor. — Bauplatz.
4 E: wie vor. — Neubau.
5 E: wie vor. — Neubau.

— Kaiserstraße. —

6 E: wie vor. — Bauplatz.
7 E: wie vor. — Neubau.
8 E: wie vor. — Bauplatz.
9 E: wie vor. — Bauplatz.
10 E: wie vor. — Bauplatz.

— Vorstädtische Hospitalstraße. —

**Vogelgasse.**

— Neuer Graben. —

1 E: Dorno & Klinkert, Reifschlägerstr. 40/41. — Christeleit, Packheiser, Kutsch.
2 Speicher des Kaufm. Max Minkowski, Mitteltragheim 6.
3 E: Frau Friedrisizick, Lizentgrabenstr. 1b. — Ludwig, Zimmermann. Schall, Oberfeuerwerker. Böhrendt, Weichensteller. Grudda, Fleischer. Schöneberg, Färber. Knorr, Schmied. Matschuck, Schurau, Marquardt, Sprengel, Factore. Rieck, Postschaffn. Krauß, Schöttke, Schlosser. Schulz, Frl. Grudda. Weidukat, Potschwadtke, May, Wittwen.
4 Zaun des Kaufm. Aschmann.

— 3. Laakspeicherquerstraße. —

5 Tauben-Speicher des Gutsbes. Claasen-Warnikam.
6 Eichelbaum-Speicher. E: Malermstr. Eugen Liedtke, Sackh. 105.

— Durchgang zur Reifschlägerstr. —

7 u. 8 Wallfisch-Speicher der F. Lindtner & Co.
9—16 Städtisches Eigenthum.
9 Keßler-Speicher.
10 Krafting-Speicher.
11 (u. Reifschlägerstr. 30) Abegg-Speicher, E: Kaufm. Scheffler, Steindamm 61a.
12 Traubenhof-Speicher des Vers. Insp. Höllgen.
13 Speicher.
14. 15. 16 Grüner und Kleiner Grüner Speicher.
17 Seligmann-Speicher. E: Bäckermstr. Nicolai, Holzstr. 1.
18 Engel-Speicher. E: Städtisches Eigenthum.

— Altstädt. Bauhofgasse. —

— 1. Laakspeicherquerstraße. —

19 Rothe-Eck-Speicher. E: Kaufm. Gustav Neumann, Wrangelstr. 23.
20 Trauben-Speicher des Kaufm. Eugen Abert, Gesecuspl. 6.
21 I. Alter Speicher } d. Geh. Commer-
22 II. Alter Speicher / zienr. Schröter.
23 Gewürz-Speicher. E: Frau Amanda Horn. Reichert, Fact.
24 Holländer-Speicher. E: Frau Amanda Horn.
25 Rother Hirsch-Speicher. E: Litten u. Comp, Kneiph. Langg. 6.
26 Fliegender Karpfen-Speicher des Kfm Gust. Bernecker.
27 Groß-Droosten-(großer Rother) Speicher der Kfm.-Wwe. Eckerlein.
28 Kl. Droosten-Speicher. E: H. Buzello.
29 Bock-Speicher des Lieut. Max Schmidt, in Cöln u. Fräul. Jenny Douglas in Trutenau. V: Justizrath Kramer.
30. 31 Speicher der F. Karkutsch & Migge.

— 3. Laakspeicherquerstraße. —

32 E: Factor Schulz. — Engel, Raphael, Schneider. Lehmann, Schankw. Blau, Handl.-Geh. Boyke, Getr.-Agent. Kallweit, Maurer. Koffin, Maybaum, Schlicht, Factore. Siedler, Schuhm. Böhnke, Wächter. Godau, Schlosser. Muhlke, Gärtn. Bluhm, Czygan, Bendig, Wwen.
33 E: Vicefeldw. Franz Müller, Albertstraße 6. — Ballies, Bür.-Geh. Bruno, Wäger. Kemsies, Kaufm. Glomm, König, Kienbaum, Schwarz, Steueraufseher. Bartel, Meyer, Stat.-Assist. Ballies, Wittwe.
34 E: Kaufm. L. Mühler, 3. Fließstr. 27. — Sadlo, Schuhm. Sleypat, Wächter. Jamrowski, ehemaliger Landw. Raujots, Marklein, Fiblon, Grigat, Boylge, Schelinski, Dischereit, Zwingelberg, Maurer. Hempel, Dreher. Wahlert, Schuhm. Vogel, Kutsch. Bajorat, Fact. Radtke, Wagner, Korinth, Steinhauer, Thoms, Rodeit, Wwen.
35 Zaun. E: Mennonitengemeinde.

**Vorderanger.**

— Kröncheustraße. —

1 Zaun zu Mittelanger 25.
2 E: Fuhrh. Schwilp, Nasser Garten 63. — Leopold, Bäcker. Ewert, Wwe.
3. 4 Zaun zu Mittelanger 22/23. E: Malermeister Meyer, Vorderroßgarten 42.
5. 6 Zaun zu Mittelanger 21, 20, 19.
7 E: Klempnermstr.-Wittwe Kegenbein, Mittelanger 19. — Siemioneck, Fact. Pieper, Krankenpflegerin. Stange, Rodbeck, Wittwen.
8 E: Frl. Musack. Zaun zu Mittelang. 18.
9 E: Rentier Grunwald, Wrangelstr. 38: V: Wwe. Lengnick. — Schossan, Tischl.

Knorr, Restaurat. Tollkühn, Krieger, Döring, Wittwen.

10 Kaufm. Ferd. Bangen E. — Steffen, Bur.-Diät. Kaar, Postschaffner. Scherwitz, Kaufm.-Wittwe. Ulbrich, Koch. Ruchay, Kaufm. Buchhorn, Comtorist. Lubbe, Agent. Brokat, Buchdruck. Neumann, Fleischer. Schulz, Mechaniker. Hein, Rent.-Frau. Rose, Schneiderin. Pollack, Wolff, Lilienthal, Wwen.

— Mittelanger. —

11 Partic. Grott E. — Lennick, Neubauer, Thiel, Schmadtke, Schneid. Schorat, Handelsmann. Bauer, Postverw. a. D. Scharmacher, Schmied. Fiedler, Künstler. Grow, Fact. Wohlgemuth, Fleisch. Rohde, Schneid. Wolle, Agentin. Nitt, Tischlerfrau. Werner, Frl. Mertinkat, Fiebig, Gudd, Kähler, Wwen.

12 Particulier Rud. Knoblauch E. — Borowski, Schließer. Gösch, Briefstr. Sackschewski, Horn, Dzingel, Zoch, Schneid. Dombrowski. Kutscher. Dunzyck, Schulz, Fact. Kuhn, Oberkellner. Gerwien, Glaser. Neumann, Schuhm. Baldzuhn, Preuß, Plätterinnen. Schönwald, Näherin. Meschold, Fräulein. Boy, Wolff, Juschka, Wwen.

13 E: Partic. A. Frey, Lizentgrabenstr. 5. — Urbitat, Polizeidien. Gerlach, Buchdr. Sahmland, Tischler. Plaumann, Bur.-Geh. Grühn, Arbeit. Gaffke, Wittwen.

14 E: Particul. Herm. Schulz, Polnische Straße 29. — Weber, Schuhmacher. Mezdorf, Roßschlächt. Kasseit, Schneidemüller. Warnath, Agentin.

15 E: Rentier Rettig, Theaterplatz 9. — Freytag. Postschaffner a. D. Dalchau, Fripler, Schneider. Neumann, Korbmachermstr. Graap, Factor. Jozath, Kutscher. Korrittky, Schuhmach. Kaselowski, Arbeiter. Leske, Fleischermstr. Kaynert, Kaufm. Werle, Damenschneiderin. de Terra, Näherin. Broschke, Agentin. Bestvater, Frl. Kanitz, Gradowski, Fripler, Kauschus, Wwen.

— Krönchenstraße. —

## Vorderlomse.

— Lindengrabenstraße. —

1a E: Maurermeister Scherres.

1b und 1c. E: Maurermstr.-Frau Müller, Kaiserstr 43. V: Schuhmachermeister Uschkereit. — Loyda, Schmied. Rehse, Tischler. Mallee, Zimmerm. Jelinski, Schneid. Derwein, Rodbeck, Salewsky, Braun, Jacobeit, Factore. Quitsch, Steffler, Knuth, Neumann, Kutscher. Mikat, Maler. Döbel, Böttch. Dozkat, Schneiderin. Jacobeit, Urban, Wwen.

1b Goiny, Fleischer. Jodwischat, Rogge, Zeband, Thiel, Groß, Damm, Schiller, Factore. Petruschke, Kutscher. Düring, Zimmermann. Kuhnke, Tischl. Dagg, Dreher. Günther, Schuhmachermeister.

1 Bademeister Schwarz E. — Specht, Schmidt. Johann, Kutscher. Weiß, Lindszus, Maurer.

2 Schankwirth Bilinski E. — Orlowski, Factor.

3 E: F. Praust, Steind. Wallstr. 8. V: Schmiedemeister F. Windt. — Hausknecht, Kaminsky, Worch, Schmiede. Gerull, Stellm. Tichelmann, Albrecht, Kutscher. Nachtwey, Händler. Schletter, Schuhmacher. Czeranski, Schneidermeister. Timmler, Böttcher. Horn, Fact. Karius, Arbeiterfrau.

4a Hoppescher Speicher des Rentier Carl Heinrich Dorno sen.

5 Auffahrt E: wie vor.

6 Alter Gelber Speicher
7 Kleiner Rother Speicher } E: wie vor.
Hintergebäude zu 6: Mühle, Tischlermeister. Stuttfeld, Fact.

8. 9 Particulier Carl Golz E. — West, Schmiedemeister. Krause. Bodlien, Schuhm. Hein, Fleischer. Lischewski, Lederzuricht. Szabries, Schuls. Kutsch. Melien, Händl. Mill, Zimmermann. Lüneberger, Schmied. Mahnke. Heiz. Pelz, Beyer, Poweleit, Gudd, Wwen.

10 E: Kaufm.-Frau Graff, Georgstr. 8a. — Brettschneider, Schneidermeister. Becker, Schuhm. Schöttke, Krawatzki, Klein, Fact. Anker, Adomeit, Kutsch. Dennwitz, Schmied. Richter, Händler. Richter, Commis. Meß, Dien. Strobel, Schmuck, Lange, Wwen.

11 Kaufmann und Fleischermeister O. Richter E.

12 Zarnikow-Speicher. E: wie vor.

13 Rother Joseph-Speicher. E: wie vor.

14 Speicher. E: wie vor.

15 E: wie vor. — May, Fleischer. Parschat, Schutzm.

16 Alter Rother Speicher d. Kaufmanns H. Brinkmann.

17 Speicher. E: wie vor.

18 Alter Grauer Speicher. E: wie vor.

19 Speicher. E: wie vor.

20 Rother Speicher der Frau Richau, Hökerstr. 9.

21 Speicher des Kaufmann Herm. Brinkmann.

— Altstädt. Holzwiese. —

22 Kleiner Grauer Speicher des Kaufm. Ludw. Krebs, Hökerstr. 22.

23 Grauer Speicher des Kaufm. O. Ziemer, Holzstr. 9.

24 Großer Rother Speicher des Kaufm. Kreiß, Hamannstr. 1.

25 Speicher der Handlung R. Weber, Altst. Holzwiese 73.

26. 27 E: Gürtlermeister Otto Hochgräf, Mittelanger 21. — Glagau, Ausländer, Fact. Schulz, Eisendreher. Wetzker, Kablau. Henkies, Kutscher. Hochhaus, Schuhm. Nuckelt, Schuhmachermeister. Stennulat, Wächter. Morscheck, 2 Commis. Gau, Lackierer. Paul, Braker. Kömling, Schneider.

Kraft, Schornsteinfeger. Morscheck, Wittwe.
28 Speicher d. Firma Gebr. Siebert, Wassergasse 35.
29 E: Kfm. Weber, Altstädt. Holzwiese 7a. — Lange, Braun, Kutscher.
30 Kleiner Rother Speicher des Kaufm. Reiter, Lindenstr. 16.
31 E: Fleischermeister Albien, Roßg. Hinterstr. 4. — Gutzeit, Fetsch, Fleisch. Luschnat, Hamann, Factore. Krieger, Zimmermann. Krause, Handelsfrau. Gotthelf, Rentiere. Bornowski, Geidies, Wwen.
32 Tischlermeister Mann E. — Maschkowski, Broscheit, Kutscher. Fröhlich, Hausbraker. Reiß. Faßkelln. Schrimm, Maschinist. Wosylus, Schneid. Sonnabend, Grimm, Factore. Kleinschmidt, Schmoginski, Schmiede.
33. 34 Kaufm. Herm. Pincus E. — Tinschmann, Berndts, Buchhlt. Abramowsky, Eisenbahnsecretär. Bernecker, Getreidewäg. Urban, Wäger. Link, Kaufmann. Ziebell, Frl.
35 Lamm-Speicher d. Lederhändlers Kolw, Schönbergerstr. 28.
36 Fleischermstr. Aug. Arnoldt E.
37 Rother Adler-Speicher d. Kaufmanns D. Meyerowitz, Hinterlomse 1a.
38 E: Fleischermeister Supplie, Hinterlomse 1a. — Stallgebäude.
39 Geschw. Piekert E. V: Stellmachermstr. Piekert. — Kleinschmidt, Arbeit. Piekert, 2 Frl. Valentin, Wwe.
40 (u. Lindengrabenstraße 3) E: Fleischermeister Mirtsch'sche Erben. V: Lehrer Pelikan, Kalthöfische Straße 1/2. — — Radtke, Fleischermeister. Petrick, Schmied. Graap, Bäckermstr. Michau, Zimmerm. Kreutzig, Former. Kreutzig, Schutzmann. Fischer, Bauunternehmer. Schlupp, Frl. Görke, Pieper, Möller, Wermke, Wwen.

— Lindengrabenstraße. —

**Vorderroßgarten.**

— Hinterroßgarten. —

1. 2 E: Herren-Garderob. Julius Darge, Französische Straße 10. — Hille, Rent. Dr. Kißner, Professor. Schaff, Stadtrath. Müller, Professor. v. d. Gröben, Rittmstr. Meier, Commis. Sauerbaum, Kaufm. Rosinski, Frl. Martin, Geh. Kanzlei-Dir.-Wwe. Senf, Wieler, Rittergutsbes.-Wwen.
4 Städtisches Eigenthum. V: Gottschalk, Steind. Wallst. 29. — Kaap, Möbelhändler. Klobe, Frl.
4 E: Fleischermeister Eduard Clemens, Wilhelmstr. 8. — Ulrich, Schuhmach. Knobloch, Rohde, Friseure. Dingler, Schneider. Sprengel, Vergolder. Neumann, Barbier. Spengel, Ofensetzer. Steinmetz, Schneidermeister. Schulz, Particulier. Sempf, Invalide. Tabel, Wittwe.

— Stiftsgasse. —

5 Partic. Regling E. — Braun, Provinz.-Steuer-Secr. Hofmeier, Hauptmann. Clubius, Oberlehr. Geschke, Wwe.
6 (u. Kalthöf. Str. 33) Bäckermstr. Dietrich, E. — Just, Buchhalter. Teike, Fuhrhalt. Abrahams, Zahlmstr.-Asp. Buchsteiner, Badediener. Czesla, 3 Fräul. Glöckner, Schneiderin.
7 (u. Kalth. Str. 32) Gärtner Hesse E. — Schöndorn, Bauaufseh. Peters, Koch. Weyker, Maurer. Hesse, Gärtner. Steil, Musiklehrerin. Hanke, Frl. Stielow, Vorwälder, Wwen.
8. 9 (und Kalth. Str. 31) Kaufm. Fr. A. Böhm (Frau) E. — Sperber, Rentier, Meding, Kaufm. Wiegand, Frl.
10 Tischlermstr. Aug. Gielich E. — Mandelkorn, Restaurat. Zerahn, Kanzleirath. Georgesohn, Assecur.-Insp. Zoche, Kaufmann. — Möbelmagazin von Aug. Gielich.
11 Geschw. Frl. Meyer E. — Laupichler, Apoth. Laupischler, Prokurist. Beyer, Landwirth. Schmalz, Friseuse.
12 Bäckermeister Sawatzky E. — Gluth, Kaufm.-Wwe. Goldberg, Schneiderin. Mogilowski, Schemmerling, Wwen.
13 Stellmachermstr. Arndt E. — Adam, Riemer. Schlingenhoff, Linde, Fräul. Holzapfel, Wwe.
14 zu Jägerhofstr. 1 gehörig.

— Jägerhofstraße. —

15 E: Rentier Flieger, Theaterplatz 2. — Goldbach, Reg.-Baumeister. Großmann, Friseur. Radtke, Kfm. Koch, Rentiere. Passarge, Kfm.-Wwe. Heling Lehrer emer. Fischer, Buchhändl. v. Auer, Generals-Wwe. Schmidt, v. Auer, Frl. Schmidt, Wittwe.
16 E: Ehem. Gutsbesitzer Adolf Wiese. — Linck, Steuer-Inspect. Behrenz, Fischer, Maler. Warlies, Waschkowski, Göhring, Kahlfeld, Schuhm. Schulz, Korbmacher. Bajohr, Kutscher. Rehan, Sattlermstr. Zallet, Schiffmann, Sattler. Kossin, Paßlack, Milkau, Günther, Tischler. Wölsch, Hotelier. Funk, Speisewirth. Barth, Schloss. Dreßler, Fact. Schimmelpfennig, Kürschn. Lother, Bautechn. Ruckpaul, Restaurat. Freitag, Panzig, Kellner. Rücklies, Gärtn. Bajohr, Buzello, Frl. Sultan, Händlerin. Jäckel, Buchsteiner, Plätterinnen. Braun, Herrmann, Dreßler, Klee, Wittwen.
17 Rent. C. Born E. — v. Deutsch, Rent. Gartmann, Factor. Feindel, Klempner. Teike, Glaser. Gragen, Zimmermann. Klein, Handelsfrau. Sturm, Wwe. — Bureau des 4. Polizeidistricts.
18 E: wie vor. — Ziegler, Oberstabsarzt-Wwe. Anhut, Rent. Dembowski, Frl., Schulvorsteherin. Blümel, Schulfrau. Mallison, Rauschnick, Meyer, Fräul. Funk, Wittwe.
19 Glatz'sche Erben E. — Glatz, Talmann, Kaufleute. Bartsch, Tischler. Bandisch,

Pfarrer a. D. Thielmann, Kalkulator. Thielmann, Int.-Secret. Bock, Stabsarzt. Steckel, Schmiedefr. Karpowitz, Mathes, Glatz, Springer, Frl. Schaudin, Wirthin. Stobbe, Wittwe.

20 Kaufmann Oscar Weiß E. — Harder, Rentier. Mannheim, Jacobi, Wittwen.

21 E: Wilke & Busch, Löbn. Langgasse 15. — Liedtke, Kutsch. Bachmann, Katast.-Secr. Nagel, Coiffeur. Blodau, Bote. Bessel, Modistin, Blumenau, Fräul.

22 Fabrikant Rob. Neumann E. — Beggrow, Drechslermstr. Schuberr, Rogezki, Kaufl. Marien, Schalge, Mal. Fischer, Kutsch. Rauschning, Wiemer, Timmler, Tischlmstr. Grunwald, Instrumentenm. Klauß, Buchhalt. Beggrow, Photogr. Leidreiter, Compt. Urban, Commis. Braun, Uhrm. Hofer, Telitzki, Uhrm.-Gehilfen. Hartmann, Schuhm. Klemke, Rechn.-Geh. Lorenz, Wirthsch. Eblert, Ingen. Kadinski, Hahn, Huber, Benkowski, Wittwen.

23 E: Rentier Adolf Clemens, Mitteltragheim 86. — Dost, Reg.-Baumstr. Pundschus, Fleischer. Senius, Brückert, Kaufl. Schenk, Engelke, Wittwen.

24 E: Hofphotogr. Gottheil, Münzstr. 6. — Schmidt, Gerichtsraths-Wwe. Döbbelin, Zahnarzt-Wwe. Sell, Tomaschke, Fräulein.

25 E: Fabrikant Rob. Neumann in Nr. 22. — A. Müller, Rent. Böhling, Pianof.-Händl. Schloßmacher, Geschäftsführer. Schwarzenberg, Optikus. Liedtke, Buchdruckereibes.-Wwe. Rose, Bankbeamt. Schweck, Photogr. F. Müller, Klempnermstr. Didszuhn, Beamter bei der Invalidität. Schiewe, Techn. Oschlies, Schlosser. Willmann. Fräul. Lübecke, Wittwe.

— Passage. —

26 E: Partic. Krause in Nr. 34. — Handig, Glasschleifer.

27 E: wie vor. — Schilling, Kaufmann.

28 Fleischermeister Fritz Molles E. — Bressen, Frl.

29 Kaufm. Reinhold Retke.

30 E: Färbereibes. Karkutsch, Tragheim. Pulverstraße 52. — Groß, Kastellan. — Färberei-Annahme v. H. Karkutsch.

31 Wagenbauer Hensel E. — Klaff, Restaur. Jacobson, Photogr. Friedrich, Reg.-Kanzl. Bebe, Schneiderin. — Droguengeschäft von Markgraf.

32 (und Königstr. 49) Kfm. Jul. Lazar E. — D. Bernstein, Agent.

— Roßgärter Markt. —

33 (u. Weißgerberstr. 7. 10) E: Apothek.-Wwe. Eichert, Hintertragh. 67 (Kronen-Apotheke. — Poschmann, Eichert, Apoth.

34 Kfm.-Wwe. Kern E. — Krause, Partic. Birkholz, Schuhmmstr. Fischer, Sattler. Hardt, Kaufm. Sult, Fact.

35. 36 E: Partic. J. Lenz, Prinzenstr. 12. — Kögler, Partic. Scheer, Oberlehrer. Bantau, Kaufmann. Kögler, Commis. Gembries, Garderobier. v. Knoblauch, Frl. Rohde, Kochlehrerin. Jost, Aufwärterin.

37 Bäckermeister Broesche E. — Schwarz, Wittwe.

38 Bäckermstr. Warm E. — Wiesenberg, Commis. Knoll. Maschinentechn.

39 E: Handlung Jul. Dumcke. — Gelyke, Kaufm. Klein, Altrock, Petz, Presch, Commis.

40 Kaufm. C. F. Dill E. — Dill, Wwe.

41 Fleischermstr. Seraphim E. — Möck, Schuhm.

42 Malermstr. C. Meyer E. — Lorbschat, Buchbinder. Meyer, Schneidermeister. Adrian, Schröder, Frl. Kolleck, Schneiderin. Wahren, Wwe.

43 Kaufm. Stürtz E. — Bistreck, Uhrmach. Barth, Factor. Pflug, Tischler. Bernhard, Zimmerm. Perkuhn, Commis. Hensel, Dienstmann. Kamlach, Feldw. Dulz, Faßkellner. Heidborn, Lehrer-Wwe. Link, Lustig, Thude, Weller, Nitykowski, Dreyer, Hagedann, Wwen. — Uhrengeschäft von Walter Bistreck.

44 E: Kfm. Alfred Stürtz. — Szuminsky, Bürstenfabrikant. Hermann, Buchhdlr. Schories, Drechslermstr. Thiel, Faßkellner. Eybe, Kaufm. Döppner, Landwirth. Daumann, Tuchbereiter. Szuminski, Commis. Gisevius, Rentier. Ackermann, Sergeant. Blandschun, Tischler. Stolzki, Oberfeuerwerker. Gröll, Seraphim, Lade, Meyer, Frl. Meyer, Musiklehrerin. Harder, Tanzlehrerin. Majoren, Rentiere. Krebs, Kaufm.-Wwe. Grape, Dörk, Block, Weiß, Hildebrandt, Petz, Schade, Supply, Wwen.

45 Kfm. Ebner E. — Walter, Schneidermeister. Schober, Wittwe. — Firma Elsner & Brückert.

46 Badeanstaltsbesitzer Ferd. Wendt E. — Stockmann, Taubstummen-Anst.-Dir. Künstler, Badedien. Wendt, Fabrikant. Dr. Stockmann, pr. Arzt. Jäger, Frl. Wegg, Wirthin. Schiemann, Wendt, Cohn, Wwen.

47 E: Tischlermstr. Stadler, Trgh. Kirchenstraße 19. — Sturmann, Juwelier. Neufangr, Souffleur. John, Krankenpflegerin. Zaulich, Hökerin. Spiegelberg, Wäscherin. Brüning, Meyer, Reich, Wwen.

48 E: Wwe. H. Lömke, Fleischbänkstr. 34. V: Uhrm. Silberstein — Silberstein, Kurzw.-Händl. Gergant, 2 Tischler. Pfeiffer, Frl. Stein, Schneiderin.

49 E: Polytechnischer u. Gewerbeverein. — Monien, Hausdien. Lerique, Buchbindermst. Brust, Kaufm. Fördermann, Wwe. — Möbelmagazin und Auctions-Geschäft von M. Brust.

50 Kaufm. Max Fink E. — Ganz, Mertsch, Commis. Pohse, Wwe.

51 E: Geh. Justizrath, O.-L.-G.-Rath a. D. Rauscher. — Migge, Tischler. Matz,

Rentier. Charisius, Fräul. Schesmer. Rent.-Wwe. Denks, Wwe.
52 Partic.-Wwe. Hofer E. — Reinhold, Kaufm.-Wwe. Diez, Musiker. Schink, Frl. Sokolowski, Wwe.
53 E: Königliche Garnisonverwaltung. — Graf Finck v. Finckenstein, General der Infanterie, commandirend. General d. 1. Armeecorps. Schmidt, Kutscher.
54 E: wie vor. — Bur. d. Generalcommand.
55 Kaufm. Hugo Pensky E. — Romeike, Fuhrhalt. Dr. Ernst, Reg.-Rath. Dittmer, Ob.-Reg.-Rath. Prof. Dr. Schneider. Schneider, cand. med. Milchereit, Fact. Reinicke, Gutsbes.-Wwe.
56 Schlossermeister Florian E. — Moldehnkan, Betriebs-Inspector. Zippel, Oberpost-Secret. Schremmer, Kaufm. Adameit, Malermstr. Riemann, Marks, Bautechn. Zippel, Referend. Pirscha, Fräul. Käske, Wwe.
57 Schlossermeister Bahr E. — Helmig, Partic. Kranz, Ernst, Concertf. und Gesangleheer. Taubmann, Arzt. Kohn, Rentière. Tieslack, Frl. Klemm, Wwe.
58, 59 Weinhdl. Hamilton E. — Viehhöfer, Butterhändler. Säckel, Postsecretär. Böttcher, Maur. Heinrichsdorf, Steuer-Secr. Gutwasser, Tollas, Bildhauer. Krause, Schreiber. Rieß, Kutscher. Hermann, 2 Frl. Götz, Vogelgesang, Kowalski, Mattern, Stobon, Fräul. R. Schmidt, Partic.-Wwe. Vogelgesang, Dr.-Wittwe. Lemke, Wwe. — Kunsttischlerei von W. Gutwasser.
60 E: Maschinentechniker Emil Schlicht. — Schlicht, Venohr, Partic. Benjohn, Glaser. Ritter, Drechslermstr. Kullick, Restaurat. Brödau, Steindr. Teuke, Kesselschmied. Seibt, Uhrmach. Lenkeit, Commis. Rohloff, Wirthschaft. Oppermann, Maler. Eggert, Factor. Heft, Rohloff, Lemke, Gegner. Kutsch. Arndt, Schlosser. Enskat, Link, Maler. Modell, Stobinski, Tischler. Koll, Instrumentenmacher. Wogenstein, Schneider. Ramminger, Sattlermeister. Jans, Zimmermann. Schirwinski, Arbeiter. Hoffmann, Krankenpflegerin. St. Paul, Näherin. Radau, Frl. Bolz, Wirthin. Brödau, Wwe.
61 verw. Frau Dr. Motherby E. — Hermann, Kelch, Lemm, Fräul. Krause, Amtsger.-Raths-Wwe.
62 E: Wagenfabrik. H. Densch, Jägerhofstraße 21. — Laubmeyer, Kaufmann. Schaak, Tischlermstr. Stobbe, Landes-Hauptk.-Assist. Bloch, Comptoirist. Hubert, Seefeld, Toussaint, Wwen.
63 Bäckermstr.-Wwe. Marie Czeczor E. — Pohl, Hennig, Maur. Kropp, Bäckermeister. Kaminski, Colp. Trurz, Tischl. Senteck, Lapsien, Borath, Wwen.
64—67 Städtisches Eigenthum.
64 Director Fiebach. Zeibe, Rentier. Schering, Referendar. Sauerbaum, Kaufm. Weidlich, Steuererh. Rogge, Prem.-Lieut. Hagemann, Bautechnik. Stuhrmann, Juwel. Kröge, Gerichtsvollzieh. Schulz, Kaufm.-Wwe. Holzapfel, Wwe.
65 Griesler, Maler. Wenk, Schuhmacher. Weede, Hutmacher. Siedler, Kellner. Weede, Renno, Wwen.
66 Homp, Gastw.-Wwe. Horch, Factor.
67 V: Rentier Pörschke, Löbn. Langg. 41. Kuhn, Barbier. Lau, Willnweit, Raphael, Grodnow, Schiemann, Kösling, Tischler. Rumpf, Schuhm. C. Müller, Klempnermstr. Rüger, Mechaniker. Nareyke, Postbote. Nikoleit, Schlosser. Denkmann, Schneider. Jeremias, Arb. Denkmann, 2 Frl. Hochfeld, Wwe.

— Hinterroßgarten. —

## Vordere Vorstadt.

— Kaiserstraße. —

1 Bauunternehm. Ferd. Rahnenführer E. — Röstel, Kassir. Masie, Hotelbesitzerin, Palmar, Gast, Loose, Wwen.
2 E: Fleischermstr. Carl Woyack in 82/83. — Glede, Rittmeister a. D. Arnheim, Kaufm. John, Drogist. Arnheim, Frl. Laaser, Kaufmanns-Wwe. — Agentur-Geschäft v. Arnheim. Drogengeschäft von Behrendt.
3 Kaufm. Schlomm Pinette E. — Hermann, Kaufmann. Gronwald, Stat.-Assistent.
4 E: Schlossermstr. Ad. Kumme, Feuergasse 35. — Benno Lewy, Kaufmann. Wohlfeil, Eisenbahnsecr. Ewert, Fact. Dr. Engler, pr. Arzt. Frommert, Güterverw.-Wwe.
5 E: Kaufm. Krüger in Nr. 6. — Neumann, Tischler.
6 Kaufm. Krüger E. — Krüger, Eigenth.-Wwe. Häusler, Kfm.-Wwe. — Metallw.-Fabrik der F. Eckardt & Lau.
7 E: Buchbindermstr. P. Englick, Gr. Schloßteichstraße 10. — Hirsch, Schutzmann. Brande, Tabakfabrikant. Kay, Buchhalter. Rosengart, Tischlermstr. Buchhorn, Masch. Hoffmann, Schickus, Wittwen.
8, 9 E: Mineralwasserfabrkt. Ed. Schmidt, Mitteltragh. 24a V: Bahl, Kaufmann. Udens, Jäckel, Kutscher. Wilhelm, Rabinowitz, Kaufl. — F. Ed. Schmidt, Geschäftslocal.
10 Fleischermstr. Andreae (Frau) E. — Prengel, Uhrm. Doneit, Exped. Nicklas, Kutscher. Barth, 2 Frl. Krause, 2 Frl. Plewe, Wwe. — Filiale der Exp. der Allgem. Zeitung.
11 E: Bäckermeister Wilh. Schmidt. — Zwillus, Factor. Tuchler, Kaufmanns-Wittwe.
12 E: Kaufm. Cohn, Knochenstraße 19. — Bethke. Wäger. Funk, Putzer. Herrmann, Schuhm. Karschewski, Agent. Betcke, Comptoirist. Eggert, Frl. Zenk, Ulrich, Broosch, Wwen. — Färberei-Annahme von H. Karkutsch.

13 E: wie vor. — Korach, Kaufm.-Wwe. — Bettfedern-Reinigungsanstalt von Korach.
14 E: Fuhrhltr. Müller, Knochenstr. 24. — Garfein, Seelig, Kaufl. Grabow, Factor. Barteck, Bonbonfabrik. Steinbrecher, Spirgatis, Frls. Sprengel, Lehrerin. Liedtke, Kfm.-Wwe. — Getreide-Comm.-Gesch. v. Garfein.
15. 16 Klempnermstr. F. W. Müller E. — v. Bieberstein, Fabrikinsp. Rudberg, Commission. Fielitz, Stellm. Fritsch, Kutscher. Oscher, Kaufmann. Schlicht, Arbeiter Gronau, Schneiderin. Mikeleit, Fielitz, Wittwen. — Herren-Garderoben-Geschäft v. Max Zion.
17. 18 Möbelfabrikant R. Herrmann E. — Jansohn, Sachs, Pallasch, Kaufl. Ortlepp, Friseur. Sorko, Tischler. Senius, Frl. Förster, Kaufm.-Frau. Rosenfeld, Kaufm.-Wwe. — Möbelhandlung und Bade-Anstalt v. R. Herrmann. Comptoirs der Firma S. Arendt & Co., der Firma Paul Schönwald und der Firma Max Feinstein.
19 Kfm. Rudolph Haagen E. — Destillation und Fruchtsaftfabrik von R. Haagen.
20 E: Kfm. G. R. Zacharias, Hinter-Tragheim 34. — Abr. Cohn, Kaufm. — Kurz- u. Wollw.-Handlg. FA. Zacharias, Fell- u. Borsten-Export-Geschäft, Compt.
21 Kaufm. Abr. Adamsohn E.
22 E: wie vor. — Kaufm. L. Adamsohn.
23 Schlossermstr. Kahnert E. — Eliassow, Kurzwaaren-Händlerin. Krause, Schetrick, Fact. Sauter, pens. Bahnbeamter. Mongelowitz, Kaufm.-Wittwe. Lubbe, Näherin.
24 E: Fuhrhaltereibes. A. Willutzki, Oberhaberberg 87. V: Sattlermstr. Bessel. — C. Lichtwardt, Korittke, Kaufleute. Willutzki, Lehrerin a. D. Willutzki, Lehr.
25 Tapezierer Lange E. — Faust, Mangelfr.
26 Kfm.-Wwe. Gold E. — Agenturgesch. der F Joseph Aronsohn, Getreide-Commissionsgesch. der F W. Judesies. Putz- und Modegesch. von Rose Drübin.
27. 28 E: Zahnarzt C. Döbbelin, Theaterstraße 1. — Stiesler, Töpfer. E. Rosenberg, Blumenfeld, Borbe, Kaufl. Samuel, Lehrer. — Meißener Porzellan-Niederlage.
— Bahnhofstraße. —
29 E: Bergschlößchen-Actien-Brauerei zu Braunsberg. V: J. Holtz, Buchhalt. — P. Bloch, Eckhardt, Kaufleute. — Commissions-, Geld- und Wechselgesch. von Hermann Theodor. Actienbrauerei Bergschlößchen. Sped.- und Incasso-Geschäft von A. & H. Bloch.
30 Kaufm. Bierard E. — Graade, Wwe. — Compt. der F von Portatius & Grothe. Speditionsgeschäft von Ad. Müller. Comptoir der F W. Wernich-Milwaukee.
31 Kaufm. Zenthöfer E. — Cochius, Ag. Zenthöfer, Frl. — F Frl. Zenthöfer. F Grohnert & Münster, Geschäftslocale.
32 Kaufm. Ed. Quatz, Steindruckereibes. E. — Lithograph. Anstalt von Quatz.
33 Kaufm.-Wwe. Luise Schweiger E. — Michelsohn, Kaufm.-Wittwe. — Eisen- und Stahlwaarenhandlung von August Schweiger.
34 Kaufmann H. Bensemer E. — Zielke, Fräulein. — Drogen-Handlung von Glück Nachfl.
35 Oberstlieut.-Wwe. von Preinitzer E. — Lescheck, Maj. a. D. — Lott.-Einnahme von Lescheck. Comptoir der F Gebr. Oertell.
36 Städt. Eigenthum.
— Schanzengasse. —
37 E: Oberstl.-Wwe. v. Preinitzer in Nr. 35. — Preuß, Kaufm. Heyer, Techn. Sagowski, Schantw. — Flachs- u. Heede-Export-Geschäft von R. Johannsen. Getreide-Agentur von Franz Hagen. Blumenhandlung von A. Waschke.
38 E: Prem.-Lieut. Böning in Ortelsburg. — Knorr, Waarenag. Fröhlich, Frachtbesteller. Kabitzki, Eisenb.-Secr. Hecht, Eigenth. Zaddach, Putzmacherin. Frau Schröder. — Kurzwaaren-Handlung der F Knorr.
39 Restaurat. Ferd. Gelhaar E. — Vogel, Rechtsanwalt. Reimer, Lehrer-Wwe. Papiergesch. von Telemann. Getr.-Commissions-Gesch. von Laser Eichelbaum. Getreide-Agenturgesch. von Schlesinger.
— Große Krahngasse. —
40. 41 E: Vorsteheramt der Kaufmannschaft. Westlicher Theil der Börse.
— Börsenstraße. —
42 E: Kaufm.-Wwe. Michelsohn in Nr. 33. — Wolgien, Rentier-Wwe. Nickell, Kaufm. — Getreide-Commissions-Geschäft von D. Davidsohn.
43. 44 Kaufmann O. Wyszomirski E. — Wyszomirski, Kaufmanns-Wittwe. — Destillation der Firma Eimler.
45 E: Schlossermstr.-Frau Kumme, Feuerstraße 35. Deutsch, Comptoir. Thimm, Commis. Grasemann, Friseur. Gumboldt, Arb. — Getreidegeschäft von M. Davidsohn.
46. 47 Kaufm. Moritz Herrmann E. — Volkmann, Kaufm. Volkmann, Polizeicom.-Wwe. — Tuchlager von M. Herrmann.
48—52 E. Königsb. Vereinsbank, Actien-Gesellsch. V: Bernecker, Bankdirector. — Gädecke, Consul. Schneider, Oltersdorf, Kassenboten. Bernecker, Frl.
53 Justizrath Löffke E. — Jereslaw, Kaufm. Müller, Ramm, Kutscher. — F Büchert, Effecten- und Wechsel-Geschäft.
54 Kaufm.-Wwe. Jereslaw E. — Arndt, Sattler. Horn, Arb.
55 Apotheker R. Born E. — Dr. med. Löwenthal, pract. Arzt. Delistadt, Grau, Apotheker.
56—59 Kaufmann Philipp Hiller E. — Emde, Factor. Lehmann, Kfm.-Wwe

Grosse, Eisenb.-Direct. Masuhr, Nerzelezki, Wwen. — Comptoir der Firma L. Baerwald. Bur. der Moskauer Internat. Handelsbank.

60. 61 E: Kaufm. Wiehler in Nr. 62. — Skronn, Destillateur. C. Möhrke, Kaufm. — Compt. d. Firma F. Rudberg.

62 Kaufm. Franz Wiehler E. — Wiehler, Commerz.-Raths-Wwe. — Colonialw.-Engrosgesch. von Bernh. Wiehler.

63 Kaufm.-Wwe. Daniel E. — W. Telemann, Kaufm.

64 Gerichtsvollz. Franz Tollwig E.

65 E: Bäckermstr. Wilh. Schmidt, Vord. Vorst. 11. — Hermann, Bürgermstr. a. D. S. Stein, Kfm. Nöske, Confit.-Gesch. Bergmann, Postschaffner. — Verkaufsladen des Blinden-Instituts.

66. 67 Firma Henze, Mahlow & Co. E. — Hotelier Louis Schwede (Hotel Kronprinz von Preußen). Debler, Hof-Inspector. Hanke, Packmeister. Tauer, Kutscher. Tollkühn, Schirrmeister. Rabe, Invalide. Novosadek, Fräulein. — Sped.-Gesch. von Henze, Mahlow & Co.

68 E: Möbelhändler Max Stolzenberg in Nr. 80/81. — Krause, Maler. Bluhm, Schuhmmstr. Chantow, Kfm. Weintraub, Direct.-Wwe. Fröse, Maschinenb. Barowski, Metalldreher. Guzeit, Seilermstr. — Rohproducten-Geschäft von S. Arendt & Co.

69 Kfm.-Wwe. Aronsohn E. — Zimmermann, Schneidermeister. Blöhe, Viehhändl. Guzeit, Commis.

70 Fabrikant Sam. Cohn E. — Brüser, Radlermeister. Reiß, Blumenhändler. Krakowski, Kaufm.-Wwe. — Dampf-Korkfabrik von Gebr. Cohn.

71 E: Kfm. Robert Berdau, Mittelanger Nr. 25. V: Kfm. Otto. — Zeigmeister, Kaufm. Wartelski, Händl. Kolberg, Böttcher. Grunwald, Schuhmmstr. Schandau, Zimmermann. Warda, Schuhm.-Frau. Tolusch, Arb.-Frau. Tollkühn, Karth, Cohn, Wwen. — Colonialw.-Handl. von Otto.

71a E: Jüdische Gemeinde. V: Kaufm. Rabinowitz, Bahnhofstraße 7. — Betschule der orthodoxen jüdischen Gem.

72. 73 E: Kaufmann Max Stolzenberg in Nr. 80/81. — Möller, Teitelbaum, Kaufleute. Finselberger, Schneiderin.

74. 75 Kaufmann Sachs (Frau) E. — Josetti, Kfm. Dröse, Tischl. Schulz, Factor. Lüdtke, Barbier. Zimmer, Schuhm. Borchert, Lukatis, Arbeiter. Leuth, Krankenpflegerin. Schwarzkopf, 2 Frl. Ortmann, Frl. Stegenwaller, Weiß, Kobbert, Volkmann, Conradie, Naubereit, Wwen. — Theegeschäft von Behrendt & Stern.

76 E: Fräul. Clara Hundrieser, Hintere Vorstadt 31. V: Kaufm. Hundrieser, Hintere Vorst. 31. — Höpfner, Hotelier. Pysall, Fräul. — „Hundriesers Hotel."

77 Kaufmann H. Brill E. — Thiel, Neumann, Schneider. Eschen, Schuhmach. Reichelt, Maler. Hettermann, Schloss. Kalweit, Maurer. Bindzus, Factor. Eggert, Schneiderin. Tyron, Pfingst, König, Zechlau, Wwe.

78. 79 E: Firma Heygster & Eschle, Hintere Vorst. 49/50. — Natkin, Conditt, Eschle, Kaufl. — Twist-Engros-Gesch. von Gebr. May.

80. 81 E: Justizr.-Wwe. Mendthal, Königstraße 82bc. — Gerlach, Korbm.-meister. Rauft, Bur.-Assist. Römer, Koch. Palnitzki, Hotelier. Scheftelowitz, Schächter. Steinbrecher, Walter, Kfm.-Frauen. Nickstadt, Restaurateur-Wwe. Neumann, Frl. Braun, Kfm.-Wwe.

— Synagogenstraße. —

82. 83 Fleischermstr. Carl Woyack E. — Sternberg, Procurist. Hiehle, Frl.

84. 85 Kaufmann E. Bartenwerfer E. — Karuth, Oberst. Schubert, Major. A. Bartenwerfer, Kaufm. Kuprath, Fräul. Karuth, Ottmüller, Wwen. — Speditions- und Commissionsgeschäft von Ed. Bartenwerfer.

86. 87 Baumeister Fick E. — Norwitzki, Rentier. Aron, ehem. Makler. Jeß, Jarnslawski, Kaufl. v. Borcke, Secr. Wwe. Frl. Valentin, Rentiere. Worm, Fräul.

88 Kaufm. Arth. Kletke E. — Schneyder, Gen.-Agent. Görcken, Postinspector. Thulke, Prem.-Lieut. Schönrock, Barbier. Lindenbaum, Wwe. — Zweiggeschäft d. Holst. Meierei. Porzellan-Handlung von M. Lippmann. Colonialw.-Geschäft von A. Kletke.

— 1. Jahrmarkts-Zugang. —

## Vorstädtische Hospitalstraße.

— Hintere Vorstadt. —

1. 2. 3 Speicher d. Kfm. Marter, Hint. Vorstadt 30. — Th. Gayer, Getreide-Handlung.

4 E: Frau Kaufmann Haack'sche Erben, Lizentstr. 4. V: Kaufm. Haack, Lizentstraße 4. — Holländer, Höker. Seeck, Maurer. Poschmann, Fleisch. Lange, Zimmermann. Eggert, Schneidermstr. Rösler, Wallner, Kraß, Horn, Steinadler, Wwen.

5 Händl. Thomas Ehmer E. — Färber, Bahnard. Jessulat, Arbeit. Zechlau, Wwe.

6 Wwe. Brillat E. — Fröck, Händler. Plewe, Höker. Weiß, Maurer. Weiß, Factor. Aeltermann, Feilenh. Dorbann, Kleiderm. Alexy, Scharmacher, Schuhm. Schorries, Schwarz, Maler. Wünschmann, Sattl. Malbin, Kfm.-Wwe. Petzel, Schneiderin. Politt, Weidemann, Rose, Kurowski, Wwen.

7 E: Kaufm. Aron Rubinstein, Kaiserstraße 43. — Halpert, Kaufm. Böhm, Kaplan, Händler. Milkereit, Pallo-

witz, Berfowski, Factore. Bludau, Berlebach, Maurer. Scheller, Heizer. Schlabowski, Kianlehn, John, Winkler, Jablonowski, Wwen.

8 E: Bäckermeister-Wwe. Wolgien, Hint. Vorstadt 65. — Prang, Factor. Kischkat, Schuhm. Radau, Frl.

9 E: wie vor. — Max Zion, Altmann, Koch, Kaufl. Spicker, Händler. Altmann, Wwe.

— Knochenstraße. —

10 E: Kaufm. Hoffmann, Knochenstr. 15. Lagerhaus.

— Schleusenstraße. —

11 E: Ostpr. Südbahn-Gesellschaft. — Hof und Garten zu Schleusenstr. 4.

12, 13 E: Königsb. Grundstücks-Erwerbs-Gesellschaft. V: Postsecr. Kehler, Kaiserstr. 50. — Speicherräume zum Raffineriehof, gehörig.

— Knochenstraße. —

14 E: Gastw. Wilh. Preugschat in Nr. 16. — Rautenberg, Fleischermeister. Grabe, Werkmeister. Thom, Telegr.-Bote. Kohn, Schutzm. Müller, Elias, Kaufl. Kischkat, Wagenwärter. Gillis, Bernstein-Sortirer. Pfahl, Wiener, Wwen.

15 E: wie vor. — Preugschat, Gärtner. Struska, Musiker. Gutwirth, Portier. Teschner, Hennig, Schutzl. Kinastowski, Kaufm. Kinder, Bahnarb. Spitzkowski, Frl. Luschei, Maurerfrau. Weißenberg, Becker, Blasinski, Wwen.

16 E: Gastw. Wilhelm Preugschat, Dohnastraße 3. — Mittag, Kaufmann. Moritz, Bodenarbeiter.

17 E: Eigenth. Wilh. Riechert, Borchertstr. 22. — Werner, Agent. Richert, Gastw. Fichtenau. Schmied. Springer, Handelsmann. Fritzenwanker, Factor. Sinath, Bahnarb. Bartlau, Krankenpflegerin. Block, Kirsch, Neumann, Wwen.

18 Tischlermeister L. Klein E. — Anderich, Arb.-Frau.

19 Gastw.-Wwe. Ottmann E. — Schenitzki, Schutzm. Reinke, Maurer. Gerulles, Steueramtsdien. Seidler, Wagenputz. Kuczinski, Schmied. Leipke, Kürschnermstr. Lapuner, Schuhmacher. Dubidell, Barbier. Bräuer, Fact. Rein, Handelsmann. Hirich, Schneiderin. Neumann, Redler, Wwen.

20 Klempnermstr. Wichmann E. — Stock, Factor. Anowsky, Bahnarb. Berfowski, Näherin.

21 Schankw. J. Preugschat E. — D. u. H. Bartnitzky, Kaufl. Stüber, Eisenb.-Assist. Stüber, Commis. Neuendorf, Cigarrenhändler. Busch, Piczenik, Kaufl. Jungblut, Klempn. Rausch, Tischl. Lesitzky, Händl. Kwiatkowski, Techn. Bartnitzky, Gronau, Wwen.

22 E: Kfm. Hundrieser, Hint. Vorstadt 31. — Schmacheit, unverehel.

— Hintere Vorstadt. —

**Vorstädtische Sattlerquergasse.**

Nr. 1—8 freier Platz, unbewohnt.

**Wagnerstraße.**

— Lavendelstraße. —

1, 2 E: Bauunternehmer Benj. Simon, Tragh. Kirchenstr. 4z. — Fahl, Reg.-Bauführ. Bowien, cand. med. Janisch, Zaabel, Glomp, Kaufl. Hubert, Schriftsetzer. Bognn. Bur.-Hilfsarb. Zipplies, Schuhm. Becker, Fact. Glauer, Schneidermstr. Glage, Schmidtke, Schmiede. Schubert, Rechn.-Rath. Perwo, cand. phil. Brose, Postassist. Fischer, Schneid. Pavendick, Spruth, Commis. Schönwald, Schmied. Barkowski, Ingenieur. Dankert, Stauer. Schorat, Restaurat.-Frau. Stutt, Görk, Günther, Langanke, Wittwen.

3 Höpfner'sches Stift E. — Geschonke, Kastellan. Liehr, Schulz, Bernhardi, Manstein, Siemering, Frl.

4 E: wie vor. — Grube, Bürgermeister-Wwe. Mühlpfordt, Steuerinsp.-Wwe. Faltin, Jordan, Frl. Janzen, Rentel, Wittwen.

5 E: wie vor. — Pilchowska v. Bieberstein, Besitzer-Wwe. Brandt, pens. Lehrerin. Schreiner, 2 Frl. Brandt, Heydemann, Frl. Sadowski, Rent.-Wwe.

6 E: wie vor. — Rössel, Ger.-Raths-Wwe. Averdieck, Ollech, Wisselinck, Miggel, Frl. Frox, Rentière.

7 E: wie vor. — Zimmermann, Gärtn. Zimmermann, Weinberger, Marquardt, Gärtnergeh. Neumann, Penner, Zieger, Fräulein. Lemke, Wwe.

8 E: Universitäts-Fiscus. V: Kastellan Hennig. — Augenärztliche Klinik. Dr. med. Abele, Assistenzarzt. Homp, Volontairarzt. Baczickiewicz, Gehrmann, Störmer, Leng, Diakonissinnen.

— Lange Reihe. —

9 Kaufm. Bolle E. — Dr. Gerber, prakt. Arzt. Eichler, Eisenb.-Betr.-Secretär. Hochfeld, Kaufmann. Kaiser, Commis. Simonion, Fräulein.

10 Maurermeister Gust. Rhode E. — Baatz, Oberpostassistent. Scharmacher, Mechan. Leopold, Kaufm. Plepp, Matrose. Rhode, Maurer. Quesseleit, Handl.-Geh. Gräfe, Musiker. Puschke, v. Ingersleben, Schloss. Böckel, Dienstm. Schilinski, Steinmetz. Schröder, Tischl. Quesseleit, Schulzki, Factore. Passenheim, Kutsch. Max, Handelsfr. Sahm. Sipli, Schulzki, Reimann, Pollack, Plepp, Schröder, Steinke, Wwen.

11 E: Rentier Hugo Engel. — Myska, Rector emer. Engel, Kaufm. Bergner, Reg.-Supern. Techler, Fact. Kramaschke, Wwe. Jordan, Behrendt, Frl.

12 E: Factor F. Schulz, Nass. Garten 155. — Huppke, Fleischermstr. Henoch, Kfm. Helm, Commis. Sakuszus, Schlosser. Makowski, Zuschneider. Klischewski,

Agentin Lackner, Näherin. Ramonat, Wichert, Fräulein.

13 E: Schneidermstr. Müller, Schmiedestraße 21. — Hoppe, cand. jur. Nötzel, ehem. Kaufm. Rieß, Postgeh. Schulz, Kanzl. a. D. Kappus, Pfefferküchler. Gallinat, Zimmerm. Fürst, Verkäufer. Schlingelhof, Bureaudien. Brix, Zollpraktikant. Werner, Ingenieur. Schuchmielski, Feilenhauer. Böttcher, Packer. Göbel, Steuer-Supern. Bruweleit, Tischler. Ebner, Wirthin. Zimmermann, Kaufmann, Bach, Wwen.

14 Buchdr. Zimmermann E. — Hellings, Kaufm. Kleist, Tischler. Bergau, Reis. Krüger, Höker. Danziger, cand. med. Klein, Schließer. Witt, Bur.-Assist. Kazmarzik, Wirthin. Schmehl, Wwe.

15 Höker Baltrusch E.

16 E: Pätsch'sche Erben. — Müller, Tischl. Tollmien, Krankenwärter. Schiel, Hebamme. Fiscal, Wwe.

17 E: Partic.-Frau Reichel. — Schillinski, Steinm. Struppat, Schuhm. Walenda, Reifschl. Jackstädt, Krankenw. Glanert, Insp. a. D. Scheffler, Drechsl. Malbauer, Fischer, Maurer. Kude, Pawlack, Palm, Schneider. Arndt, Ewert, Schmied. Masuhr, Pferdeb.-Schaffn. Weiß, Brunnenarb. Lückert, Bürstenm. Blonski, Tischl. Haffner, Gesch.-Reis. Scheffler, Klemusch, Böhm, Lindenau, Pfahl, Factore. Kalitzki, Schneiderin. Fenselau, unverehel. Klemusch, Frost, Hermenau. Müller, Hohl, Rehberg, Brandtner, Lange, Wwen.

18 E: Kfm.-Wwe. Bischoff, Magisterstr. 35. — Ducht, Böttcher. Bendeit, Postbote. Schulz, Weinowski, Leske, Fenk, Laudien, Fact. Schulz, Dien. Schiemann, Commis. Ostrowski, Siegmund, Zimmerleute. Gronau, Kutscher. Kilian, Kristinat, Dreher, Szidat, Aßmann, Drückler, Kanapien, Schneid. Buckel, Maurer. Gottheit, Seddig, Maschinist. Neumann, Schönwald, Heizer. Schnell, Fleischermstr. Kurschat, Tischl. Kösling, Hilfsweichenstell. Meiß, Mühlack, Fröse, Kellner. Jordan, Wien, Hausdiener. Lemke, Schmied. Schnell, Fleischer. Hoffmann, Schloss. Brosda, Briefträg. Borowi, Töpfer. Frau Pinkowski. Fr. Fritsch. Ostrowski, Judörsch, Meiß, Schüßler, Kuhnke, Moldenhauer, Hübner, Wwen.

19 Tischlermstr. Ferd. Heldt E. — Möwert, Schloss. Ernst, Händl. Rockel, Maler. Petter, Schneider. Bischoff, Schmied. Stoszus, Maur. Dannel, Factor. Maleika, Postschaffner. Klöß, Erdtmann, Markwald, Behrendt, Wwen.

20 Restaurat. Lewandowski E. — Till, Steuereinnehm. a. D. Szadowski, Mag.-Bur.-Assist. Puppel, cand. med. Ascher, Commis. Herrlein, Rentiere. Hartwich, Modistin. Frost, Wwe.

21 Schuhmstr.-Wittwe Wermke E. — Herzog, Schmied. Piek, Kellner. Stock, Schneiderin. Weber, Wwe.

22 Schirrmstr. E. Bollien E. — Bardtke, Maur. Bauer, Assist. bei der Landw.-Kammer. Göpfert, Schmager, Kaufl. Bakowski, Fact. Ehlert, Fischer, Comm. Haak, Bur.-Diätar. Geib, Hebamme. Bartsch, Wwe.

23 E: Wittwe Schakau in Dresden. — Lutzki, Schmied. Groß, Scheller, Kutsch. Fenzlau, Kfm. Lappe, Fact. Neumann, Hinz, Schuhm. Steinbiß, Korpjuhn, Gruczkuhn, Allzeit, Tischler. Krasusky, Conditor. Hein, cand. med. Ploch, Correspond. Stern, Commis. Wachowski, Handl.-Geh. Kempf, Kellner. Geyer, Maur. Belg, Pferdeb.-Kutsch. Legat. Bildh. Nehring, Schneiderin. Hildebrandt, Fräul. Stern, Neumann, Wernicke, Kempf, Wwen.

24 E: Fleischermstr. Kreutner, Holzstr. 11. — Eggert, Bur.-Vorsteher. Schiller, Kaufm. Czyan, Gosse, Referendar. Eggert, Commis. Karpinski, cand. jur. Schäfer, Seidensied. Kerschus, Schneiderin. Meinhardt, Frl. Röpke, Laupichler, Wittwen.

25 Schneidermstr. Holstein E. — König, Lau, Kaufl. Ploch, Comptoirist. Frank, Reg.-Supern. Skirlo, cand. med. Eckart, Oberkellu. Schulz, Geschäftsl. Weigt, Handl.-Geh. Fischer, Aufseh. Aschmann, Arbeiterfrau. Schiemann. Fleischhändlerin. Ulrich, Frl. Groschke, Mikulla, Wittwen.

— Drummstraße. —

26 Speicher des Productenhändl. Petrischat in Nr. 34

27. 28 E: Fuhrhalt. Müller, Nicolaistr. 5. — Kaserne.

29 Tischlermstr. Bölck E. — Laude, ehem. Müll. Kecker, Mal. Behrendt, Dienstm. Peters, Uhrmach. Appelbaum, Kaufm.-Wwe. Appelbaum, Postassistent.

30 E: Bautechnik. Mohns, Kreuzstr. 27. Teufel, Procurist. Schauwecker, Zahntechniker. Lorenz, Teubner, Reisende. Herrlitz, Petzold, Commis. Zimmermann, Buchhltr. Stein, Liedtke, Gärtner, Kaufl. Bähring, Kutsch. Parlow, Schiffscapit. Horn, Factor. Kühn, Telegr. Bredow, Kfm.-Wwe. Wittrin, Wirthin. Ramminger, Schneiderin. Puschke, Neumann, Mindt, Mettin, Losch, Wwen.

31 E: Lohndiener Heinr. Wermke, Kreuzstraße 35/37. — Ploch, Leo, Kaufl. Hölge, Ob. Postassist. Germann, Refer. Simonsen, Ingenieur. Went, Schuhm. Sartorius, Seefahrer. Brilla, Faßkellu. Maser, Schneid. Kemsies, Tischl. Preuß, Techn. Klinger, Briefstr. Berneit, Postschaffner. Kasper, Friseuse. Hölge, Kähler, Wwen.

32 Glaser-Obermstr.-Wwe. Lemke E. — Wichmann, Glasermstr. Ambrosius, Pferdeb.-Schaffner. Halbeck, Fact. Halbeck, Regel, Wwen.

33 Kaufm. Fromm E. — Riebensahm, Liedtke, Commis. — Colonialwaaren-Packkammer der Firma Eschment & Migeod Nachf.

— Kreuzstraße. —

34 Productenhändler Petrischat E. — Palewski, Faßkellner.

35 E: Frau Heidemann, Dohnastraße 7. — Zach, Bäckermstr. Zach, Bäcker.

36 E: Commerzienrath W. Ziemer, Steindamm 121. — Schulz, Altrock, Radtke, Sinnhuber, Commis. Nitsch, Kutscher.

37 E: Fleischermstr. Ferd. Lohrenz, Friedländerthorpl. 2. — Kronheim, Kaufm. Kowalski, Frl.

— Steindamm. —

38 Speicher d. Commerzienraths W. Ziemer in Steindamm 121.

— Kreuzstraße. —

39 E: Zimmermstr.-Wwe. Winkler, geb. Lippert. — Lindenau, Kaufm. Biendarra, Lehrer. Rosenbaum, Partic. Dolenga, Schuhmmstr. Telke, Techn. Plewe, Kaufm. Friesecke, Fenster-Reinigungs-Inst.-Inh. Michlau, Tunnat, Postassist. — Colonialwaaren-Handlg. von Lindenau.

40 Klempnermeister Bast E. — Lemke, Stellmacher. Hennig, Buchhalt. Hoffmann, Diener. Wittschirk, Barbier. Lemke, Pollack, Dienstleute. Schöttke, Fact. Jacobsohn, Kaufm. Kursch, Bür.-Vorst. Seeger. Postassist. Hoffmann, Handl.-Geh. Kolberg, Maur. Schneege, Zimmerm. Kapust, Neumann, Tischl. Müller, Papendick, Schneid. Plotzki, Töpfer. Winter, Händl. Pollack, Schloss. Preuß, Postschaffn. Specht, Fleischermeister. Federmann, 2 Friseusen. Bruneleit, Frl. Federmann, Hübner, Keyer, Schulzki, Fromm, Aschmann, Wwn. — Wirthschafts- und Bauklempnerei von G. Bast.

41 Bauunternehm. Simon, Trgh. Kirchenstraße 4g. — Schulz, Fleischermeister. Döpner, Maler. Meller, Landw. Piniak, Schornsteinfeg. Peter, Aufwärterin. Matischewski, Schneiderin Neumann, Mathus, Rosengard, Schröder, Kischuweit, Wwen.

42 Partic.-Wwe. Krebs E. — Beckmann, Restaurat. Schulz, Schlosser. Richter, Magistr.-Arb. Brockmann, Wwe.

43 E: Maurer- u. Steinmetz-Innung. — Ehlert. Maurer. Henseleit, Tischler. Sklomeit, Schuhmmeister. Hoffmann, Wallmstr. Sklomeit, Postgeh. Erdtmann, Fact. Kabick, Reisender. Peter, Wwe.

44 E: Mechaniker-Frau Philipp, Kantstraße 6. — Kuhn, Barbier. Wehnert, Plätterin. Kühn, Agentin, Irrgang, Wittwe.

45 Fleischermstr. Domscheit (Frau) E. — Frank, Fleischermeister. Marquardt, Fleischer.

46 Frau Kaufm. Strömer E. — v. Heybowitz, Polizs.-Bür.-Hilfsarb. Wiebe, Cand. d. Baufachs. Schneider, Frl.

47. 48 Partic. Both (Frau) E. — Meyrich, Schriftsetzer. Eggert, Lankau, Tapez. Lange, Schneidermstr. Szillat, Schneid. Kasper, Fact. Schäfer, Supern. Fernitz, Hahnau, Schmiede. Stolle, Hilfsmont. Rull, Maurer. Apel, Bur.-Geh. Heinrich, Schneiderin. Hoffmann, Wetzker, Zimmeriemer, Wittwen.

49 E: Fuhrhalter Friedr. Wiese, Kaplanstraße 23 24. — Bahro, Schneid. Engelke, Barbier. Geil, Bahl. Commis. Vogel, Schuhm. Bahl, Rentier. Dr. Gutzeit, Privatdoz. Timmler, Morscheck, Friseure. Biernbrodt, Kaufm. Schulz, Droguist. Wiese, Schankw. Jonatat, Postschaffner. Schäfer, Uhrmach.-Frau, Lange, Müller, Stutz, Wittwen.

— Drummstraße. —

50. 51 E: Uhrm. Berkowitz, Wagnerstr. 31. — Neubau.

52. 53 E: Kaufm. Schnell (Frau) Heinrichstraße 33. — Simonson, Restaurat. Simonson, Streich, Handl.-Geh. Plaumann, Bäckermeister. Knuth, Postassist. Olech, Ger.-Assist. a. D. Toop, Reg.-Bauführer. Kreis, Loida, cand. med. Weller, Bur.-Vorst. Jasper, Posament. Goldberg, Bäcker. Knutzen, Violinist. Böhm, Postgeh. Friedmann, Commis. Franke, Monteur. Schumann, Partic.-Wwe. Gebel, Fräul. Pohl, Alfermann, Köhler, Edelmann, Wittwen.

54. 55 Bäckermstr. Nitsch E. — Herrmann, Schneidermeister. Just, Bäcker. Rapp. Bäckermstr. Kunze, Wittwe.

56 E: Frau Scheuermann in Gumbinnen V: Fräul. Lengnick. — Deike, Schuhmachermeister. Wiegandt, Schuhm.

57 E: wie vor. — Horn, Buchdrucker. Rost, Techn. Nowack, cand. jur. Mayne, Kfm.-Frau. Kretschmann, cand. med. Märzhaus, Lehmann, Bombien, Neumann, Wittwen.

58 E: wie vor. — G. Pahlke, Kfm. Hartmann, Commis. Stolle, Klempn. Pahlke, Wittwe.

59 E: wie vor. — Berg, Postgehilfe. Berschinski, Geschäftsf. Bartuschat, Tischl. Brunke, Stat.-Assist. Berg, Gerichts-Secretair-Wittwe.

60 E: wie vor. — Wichert, Lehrer. Wormuth, Schneidermstr. Warnas, Commis. Döbbeling, Tapez. Döbbeling, Kellner. Döbbeling, Agentin.

61 E: wie vor. — Fuchs, Instrumentenm. Baumgart, Commis. Groß, Kaufmann. Adam, Stat.-Assist. Kossack, Kfm.-Frau.

62 Partic.-Wwe. Schmidt E. — Bolz, Reis. Gehrmann, Kaufm.-Wittwe.

63 Particulier E. Böhnke E. — Dziobeck, Pfarrer-Wwe. Neumann, Ob.-Postassist. Stern, Handl.-Geh. Grieß, Commis. Nordalm, Kaufmann. Schmidt, Scharmacher, Frl. Stern, Schneege, Wwen.

64 E: Particul.-Wwe. Schmidt in Nr. 62.

— Laking, Bureau-Diätar. Brückner, Lehrer. Heinrich, Töpfer. Beckmann, Maler. Behrendt, Arbeiter. Schmidt, Schimmelpfennig, Fräul. Hammerstein, Heinrich, Wittwen.

65 Schlossermstr. Oehlenberg (Frau) E. — Bocksch, Kaufm. Danziger, cand. med. Kleinhardt, Miethsfrau. Poddig, Frl.

66 E: Rect.-Wwe. Küßner, Prinzenstr. 22. — Roß, Schuhm. Uthike, Destillateur. Lackner, Näherin. Aschmonat, Vetter, Wiedemann, Wittwen.

67 Arbeiter Gottl. Schöttke E. — Zeep, Schmied. Nawitzki, Agent. Altenberg, Wittwe.

68 E: O. Grawert, Oberlaak 26. — Neubau.

69. 70 E: Bauuntern. Herm. Simon, Trgh. Kirchenstraße 4g. — Lehmann, Mechanik. Gallwitz, Schuhmmstr. Schenk, Condit. Kühn, Commis. Klischewski, Schmied. Groneberg, Fact. Ruttkowski, Maschin. Koslowski. Ger.-Diener. Schild, Destill. Striese, Buchdr. Schneider, Modistin. Müller, Beymel, Dicti, Beselin, Wwen.

71. 72. 73 E: wie vor. — Kuhnke, Stadtkapellmeister. Elias, Apoth. Grudnick, Schmidt, Etuimacher. Wasserberg, Schmiede. Dr. jur. Reisch, Referend. Reißberg, Zimmerm. Grudnick, Oberkellner. Schmidt, Steuer-Supern. Berg, Reisender. Ahlfänger, Bahnarb. Ferner, Naruhn, Frl. Grudnick, Helmdach, Wiesner, Gehrmann, Haase, Wwen.

74 E: Neuroßg. Kirchengem. — Kirche u. freier Platz.

— Lange Reihe. —

### Waisenhausplatz.

— Lithauer Wallstraße. —

1 Sackheim. Thor-Reduit.

2 Königliches Waisenhaus. Volksschule. Rhode, Director. Enskat, Hausdiener.

3 Provinzial-Taubstummen-Erziehungs-Anstalt. Reimer, Direct.

— Sprindgasse. —

4 Städtisches Eigenthum. V: Fuhrhltr. Bolz. — Neumann, Maler. Zimmermann, Rent. Rohrmoser, Landw. Kecker, Wwe.

5 E: Wittwe Völker in Nr. 6. — Zimmer, ehem. Bauuntern. Behrendt, Tischlermeister.

6 Wittwe Völker E. — Syrie, Maler. Behrendt, Tischler. Kohnert, Händler. Syrie, Schwingboth, Schumann, Prieß, Weyl. Wwen.

7 Städt. Eigenth. V: Stadtsecr. Zucker, Löbn. Kirchenplatz 12. — Kauschus, Schlosser. Rosbigal, Handelsgärtner. Hasenpusch, Hauer, Glöde, Wwen.

7a Städtisches Eigenthum. Siechenhaus. V: Inspector Krzywinski. — Schröder, Oekonom. Stein, Maler. 5 Wärterinnen.

8 Städtisches Eigenthum. V: Stadt-Secretär Zucker, Löbn. Kirchenplatz 12. — Pählke, Privatpostbote. Schipper, Unverhau, Wwen.

8a E: Major a. D. Wittich in Nr. 10. Janson, Postverwalter a. D. Broska, Partic. Tiltmann, Gastwirths-Wwe. Widmann, Gutsbesitz. Großkopf, Brieftr. Bordt, Staatsanw.-Diätar. Mazat, Schneiderin. Franz, Wwe.

9 E: wie vor. — Hamann, Kaufm.

10 Major a. D. Wittich E. — Hamann, Partic. Klautz, Zeichenlehr. Weber, Buchhltr. Jansen, Diät. Hömke, Kutsch. Löwe, ehem. Bäckermstr. Böhnecke, Kgl. Förster a. D. Mattern, Kaufm. Bügge, Büreau-Diätar. Kaszemekat, Hotelier. Schlicht, Wwe.

— Lithauer Wallstraße. —

### Wallsche Gasse.

— Steindamm. —

1 Klempnermeister Franz Grieß E. — Oscher, Partic.-Wwe. Jentsch, Frl. Kempka, Wwe.

2 Botenmeister-Wittwe. Prekschat E. — Schneege, Gutsbes.-Wwe. Uhse, Justizraths-Wwe. Fürst, Rent.-Wwe. Frohmann, Deutscher, Kaufl. Zielke, Dr med. Neidthardt. Schuhm. Uhse, Commis. Arendt, Gef.-Aufseh. Bartels, Arb. Hermenau, Wwe.

2a E: Rentier Aug. Siede, Wiese 10. — A. Jacoby, Kaufm. Schröder, Procurist. Janson, Commis. Vogelreuter, ehem. Gutsbesitz. Borchert, Kutscher. Zimmermann, Sparkass.-Geh. Janson, Crüger, Hinz, Schmidt, Heß, Wwen.

3 Frl. Laura Heinrich E. — Seitz, Assec.-Insp. Cziede, Restaur. Dr. v. Kobilinski, Oberlehrer. Werner, Kaufm. Steiner, Particulier. Wasner, Garteningenieur. Franke, Wwe.

3a E: Kaufm. S. Stein, Vordere Vorstadt 65. V: Böttchermstr. Suther. — März, Werner, Kfl. Schlick, Bierverl. Wilimzig, Frl. Thude, Schulvorsteherin. Schanter, Pens.-Inhaberin. Steuber, Rent.-Wwe.

— Tragheimer Kirchenstraße. —

4 E: Kaufm. Reinhold Hesse in Allenstein. V: Kaufm. Louis Brandt. — Hoffmann, Postsecr. Münster, Kaufm. Hepner, Erster Staatsanwalt. Hitzigrath, wissensch. Lehrer. Scheffler, Kfm. Pahlke, Commis. Zacharias, Rentier. Spode, Ger.-Assist. Jacobi, Gymn.-Dir.-Wwe. Schultze, Rent.-Wwe. Hensel, Rentière. Wunderlich, Pensionatsinhaberin. Rodigkeit, 2 Frl. Grohnert, Wittwe.

5 Partic. Bollien E. — Levinson, Rentier. Dickert, Kutsch. Poschadel, Schneider. Hardt, pens. Hausvater. May, Arbeit. Schallehn, Prem.-Lt. Migeod, v. Brandt, Rodde, Frl. Becker, Krutzki, Wwen.

6 Maler-Wwe. Schöneberg E. — Dr. U. Friedländer. Rhode, Buchbindermstr. Hildebrandt, Friedländer, Kaufl. Teller, Factor. Michaelis, Näherin. Wölk, Plätterin. Greiff, Kulkies, Wwen.

7—10 E: Frau Venediger, Tragh. Gartenstraße 5. — Dr. Schütze, pract. Arzt. Kohlborn, Goldarb. Auschwitz, Apoth. Judel, Schneidermeister. Schilke, Koch, Schalders, Lehrerinnen. Braun, Friseur. v. Hippel, Schulvorst. Dargel, Restaurateurin. — Handschuhgeschäft von C. Neumann.

11 E: Bäckermeister Schwarz, Drummstraße 12. — Laßmann, Reg.-Baumstr. Großmann, Reg.-Secretär. Kaschub, Lohndiener. Bendig, Restaurat. Bauwerker, Hauptamts-Assist.-Wwe. Heinrich, Wwe.

12 E: Kfm.-Wwe. Friedrich in Danzig. — Künzel, Eisenb.-Secr. M. Schröder, Dentistin. Schröder, Frl.

— Steindamm. —

**Wassergasse.**

— Altstädt. Markt. —

1 Kfm. Max Petsch, Münzstraße 24. — Manufacturw.-Geschäft der F Julius Fuerst.

2 Firma Julius Fuerst E. — Manufacturwaaren-Gesch. der F Julius Fuerst.

3 E: Kfm. Petsch, Münzstr. 24. — Geschäftslocal der F Fürst

4 Frau Marg. Wenck, geb. Preuß E. — Carl Henck, Heinr. Wenck, Kaufl. H. Henck, ehem. Capitain.

5 Mechaniker Philipp E.

6 E: Fräulein Quaß, Bärenstraße 3. — Thiel, Kaufm.

7 E: Kaufm. M. Ladendorff, Steind. 55.

8 E: Kaufm. Putzberg, Schützenstr. 2b. Herrmann, Kutsch. Rieck, Gärtn. Rogge, Wirthin. Sternath, Weinreich, Klein, Wittwen.

9 E: Gebrüder Siebert. — Geschäftshaus.

10 Schankw. May E. — Wittrien, Mag.-Beamt. Tiedemann, Schneidermeister. Meder, Tischler. Hosmann, Architect. Kluge, Schneider. Gerkowski, Gloth, Wittwen.

11 E: Firma Gebr. Siebert. — Schulz, Fleischermstr. Theiner, Polizei-Insp. Frau. Eggert, Fleischer. Hellwig, Frl.

12 E: Kaufm. Engel. — Bendick, Maur Nanjocks, Postschaffner. Groth, Capitän a. D. Peise, Kaufm.-Wwe.

13 Kaufm. A. Gilde E. — Boy, Schneidermeister. Bergmann, Fischer, Commis. Liehn, Frl.

— Durchgang zum Pregelufer. —

14 Kaufm. Franz Plew (Frau) E. — Hoffmann, Trödler. Hansen, Musikdirigent. Frohwerk, Schankwirth.

15 Kaufm.-Wwe. Grunau E. — Grunau, Bäcker. Grunau, Commis. Hesse, Schneid.

16—18 Kaufm. Fogga E. — Geschäftslocal der Firma A. Gogga.

19 Man vergleiche Kantstraße 15.

— Kantstraße. —

20—22 Geheim. Sanitäts-Raths-Wittwe Schiefferdecker E. — Schiefferdecker, Laser, Kaufleute.

23 Fleischermeister Kaun E. — Ohnholz, März, Schuhm. Heiligenwald, 2 Tischl. Perrey, Bernowski, Rapönus, Factore. Jonas, Zimmerm. Schwarz, Butschkau, Feuerwehrl. Klein, Wirthin. Rielke, Gärtner. Augustin, Neumann, Schneid. Schewelies, Maschinenb. Heiligenwald, Wittwe.

24 Glasermstr. Weitzenbauer E. — Lußeck, Restaurat. Hennig, Buchdrucker. Pohl, Schuhm. Göbel, Hamann, Krysewski, Schneider. Schulz, Kaufm. Mai, Inv. Schmerl, Händl. Fiedler, Wwe.

25 Färbermstr. Sprie E. — Patt, Wohlgemuth, Leymann, Schneidermeister. Maschlanka, Comm. Arndt, Grimm, Kfl. Hasselberg, Frobeen, Maler. Herrmann, Schuhm. Wiechert, Pferdeb.-Schaffner Tiedtke, Danowitz, Fact. Grabowski. Schmied. Schulz, Kuschmiers, Wirthinn, Neumann, Arb. Reich, Wwe.

26 Wittwe Günther E. — Nekien, Böttch. Waschull, Petereit, Schneider. Born, Privatier. Schumann, Maurer. Burg, Commis. Fischer, Naujocks, Fact. Gobler, Cementirer. Sottler, Polier. Schönfeld, Zimmermann. Spandöck, Agentin. — Reparaturwerkstätte für Kunstgegenstände von Bernecker.

27 Schankwirth Heydrich E. — Kalweit, Radtke, König, Schneider. Kayke, Maurer. Krause, Schmied. Maruhn, Mal. Hennig, Fact. Gerlach, Inval. Bieber, Näherin. Gerlach, Agentin. Borchert, Fräulein. Parakenings, Weber, Koslowski, Wwn.

28 (u. Koggenstraße 17) E: Lederfabrikant Wilh. Klemm und Hof-Glasermeister-Wwe. Siebert, Sackheim 37. — Hahn, Grunwald, Herrmann, Kaufl. Weber, Burg, Commis. Rodat, Maler. Steiner, Mulack, Speisew. Reimann, Laskowski, Schneider. Peter. Fris. Torner, Schuhm. Ott, Preuß, Fräul. Buchholz, Zapfer, Pelz, Reich, Hempler, Wwen. — Otto Preuß Nachfl. Saat-Special-Geschäft. Sackverleih-Institut von Dröscher.

— Koggenstraße. —

29. 30 E: Kaufmann Joh. Otto Preuß, Drumstraße 32. — Weber, Schneidermeister. Fischer, Schipper, Schneider. Sabrowski, Schankwirth. Müller, Gerichtsvollz. Plew, Commis. Schönwald, Näherin. Kahler, Wwe.

31 gleich Kantstraße 2. E: Kaufm. Felix Jacobsohn, Löbn. Bauhofstraße 2/3. Hasselberg, Mohr, Schlenther, Kaufl. Riemann, Schneider. Taureg, Commis. Speck, Dentist.

— Kantstraße. —

32 E: Kaufm. Bernh. Schreiber. Altstädt. Bergstraße 39. Waarenhaus. Garderoben-Gesch. von Böhnke & Fichtmann.

33 E: Kaufl. Berding & Kühn. — Geschäfts- u. Lagerhaus der Firma Berding & Kühn.

34 Kaufmann Götze (Frau) E. — Bressem, Invalide.

— Altst. Hofgasse. —

35 E: F Gebr. Siebert. — Geschäftshaus.
36 Schuhfabrikant Zeronski E. — Kiesler, Wittwe.
37 Bäckermstr. Schönwald E. — Bremer, Bäckermstr. Mertsch, Altsitzer.

— Altstädt. Schulgasse. —

38 Wwe. Neumann, geb. Pelz, E. — Neumann, Schuhm. Hermann, Klempner. Müller, Kellner. Gerick, Koch, Frl. Kohn, Wwe. — Tuch-, Manufact.- u. Leinenwaar.-Geschäft von Rud. Endom.
39 Kaufmann Julius Neumann E.
40 E: Firma H. Rosenfeld, Altstädtischer Markt 11.

— Altstädt. Markt. —

## Weidendamm.

— Hohe Brücke. —

1 Kaufmann G. Quitschau E. — Woide, Gen.-Landsch.-Assist. Krause, Weber, Kaufl. Hube, Bahnmstr.-Wittwe. Jaruschka, Stadt-Bauaufseher. Küßner, Eisenb.-Betr.-Sec. Krozeit, Lehr.-Wwe.
2 Lederzurichter Heinrici E. — Heinrici jun., Lederzurichter. Gottschalk, Blümel, Schlosser. Koll, Wächt. Gronau, Fact. Passenheim, Stellm. F. Wrubel, städt. Fleischbeschauer. Pertiller, Kelch, Mal. Gronwald, Schankw. Kalski, Schuhm. Liedtke, Zimmerm. Graf, Tischler. — Lederhandlung von Heinrici.
3 Kaufm. Wißtynieckl E. — Rast, Major.
4 Maurermstr. Zucht E. — Schamberger, Wäger, Kniep, Buchhltr. Herrmann, Privatier. Levy, Groke, Kaufl. Blümel, Schlosser. Graf, Tischler. Groke, pens. Bahnwärter. Casprowitz, Werkmeister. Strahl, Fuhrhltr. Friedrich, Bürstenm. Guttack, Gildefischer. Calledat, 2 Schmied. John, Reimann, Nikoleit, Schmiede. Heske, Wichert, Schuhm. Malewski, Maler. Wagner, Rohrleger. Wahl, Wegner, Invaliden. Hundertmark, Rostek, Kutscher. Nikoleit, Hundertmark, Faktore. Grübner, Neumann, Wwen.
5 E: F. Haurwitz & Co. — Compt. der Firma Fr. Haurwitz & Co.
6 Fischer Ed. Guttack E. — Potschinski, Guttack, Quandt, Schriftsetz. Golbeck, Schneid. Roloff, Schlossermstr. Tiedtke, Schmied. Peissan, Schuhmmstr. Lattukat, Maschinist. Stölzer, Schuhmach. Meschutt, Kaufm. Jacubzyck, Tischler. Kislat, Fleischer. Schlicht, Schuhm. Lattukat, Losch, Rudau, Schlosser. Lattukat, Gelbgießer. Lattukat, Dreher. Rhode, Barbierfrau. Stölzer, Kassirerin. Matz, Frl. Rudau, Schulz, Wittwen.
7 Artist Julius Schaffehr E. — Fromm, Schlosser. Zimmermann, Fleisch. Gernhuber, chem. Musik. Urbschat, Aßmann, Dulz, Wittrin, Factore. Plauschins, Schuhm. Klösser, Brauerh. Polkehn, Eisenb.-Schaffner. Kroschinski, Wagenführer. Stolze, Commis. Rottschalk, Mont. Riek, Goldbach, Heizer. Fränzel, Kutscher. Baltruschat, Speisewirthin. Rosenfeld, Polkehn, Spiegelberg, Wwn.
8 Böttcher Friedr. Radtke E. — Matthes, Viehhändl. Komnick, Tischler. Zigahn, Maurer. Czeninga, Zimmerm. Gudat, Döllert, Voigt, Fact. Pägert. Wagner, Schmiede. Tobien, Fleischer. Adam, Kupferschmied. Trapp Sareika, Schloss. Meyer, Schuhm. Petschat, Schneider. Radtke, Cantorfrau. Trapp, Alsdorf, Rodeike, Wolter, Wwen.
9 Comptoir und Stall des Kfm. A. Lewandowski.
10 E: Oster & Co., Tamnaustraße 44. — Kohlensäure-Fabrik. — Sucker, Schloss.
11 u. 12 E: F. Haurwitz & Co. — Stall und Holzstellen.
13 Maurermstr. Seek E. — Dr. phil. Heß. v. Mach, Bäckermeister. May, Bäcker. Aron, Kaufm. Leck, Ingenieur. Kleist, Frl. Ladehoff, Wwe.
14 E: F. Haurwitz & Co. — F. Haurwitz, Ruppel, M. Aron, Kaufleute. Beyermann, Insp. Milz, Kutscher. Weile, Frl. Aron, Kfm.-Wwe.
15 Besitzer Dobeleit E. — Dobeleit, Apotheker. Unruh, Commis. Kiel, Stellmachermstr. Dr. Latte, praktisch. Arzt. Gottschalk, Kaufm., Walgrün, Capitain. Nietzki, Oberlehr. Grünhagen, Schankw. Scheffler, Brandstäter, Tischl. Schmidt, Wirthin. — Comptoir des Hauptm. Schnell aus Crautzenhof.
16 E: Bürsten-Fabrikant F. A. Hausen, Lindenstraße 26. — Geschäftslokal.
17 Kaufmann Otto Eichler (Frau) E. — Birnbaum, Cantor. Klein, Rendant.
18 E: Ingen. Dost in Nr. 35. — Lagerraum.
19 E: wie vor. — Comptoir der Firma L. Dost. Materialw.-Handl. u. Drogengeschäft von Gust. Wenk.
20 E: wie vor. — Franz Dost, Ingen.
21 E: Banquier G. Marx in Nr. 22. — Schwarz, Fleischermeister. Anders, Zimmermeister. Herrmann, Schmied. Bodien, Restaurateur.
22 Banquier George Marx E. — Marx, Commis. Lübke, Factor. Rubin, Hauslehrerin.
23. 24 (u. Lindengrabenstraße 5). Fabrikbesitzer F. Heumann E.

— Lindenstraße. —

25 E: Kaufm. H. Reiter, Lindenstr. 16. — Kuraplat, Factor. Lehmann, Kaufm. Müller, Malermstr. Schulz, Kutscher. Aders, Fleischermstr. Hinz, Musiker. Schwarznecker, Barbier. Rathgeber, Fuhrhltr. Götz, Schimmelpfennig, Wwn.
26 E: wie vor. — B. Levy, Kaufmann. Brennert, Factor. Pertiller, Feuerwehrmann. Götz, Commis. Götz, Wwe.
27 E: wie vor. — Marquardt, Gastw. Bahr, Schuhmmstr. Wermke, Kuhs, Schneidemüller. Bahr, Wwe.

28 E: Fabrikbesitzer Neumann in Nr. 23. — Lorck, Kaufmann.
29—32 E: wie vor. — Fabrikgebäude. Kohtz, Ober-Ingenieur.
33 E: wie vor. — Sköries, Stellmacher. Kemke, Volontair. Nehmke, Schmiedemeister. Cohn, Commis, Cohn, Kemke, Kaufm.-Wwen. Dietrich, Düring, Wwn.
34 E: Firma Sandmann & Co. — R. Ruffmann, Kaufm. Knorr, Kutscher. Görke, Factor.
35 E: wie vor. — L. Doft, Ingen. Woltag, Pr.-Lieut. Elsner, Wwe.
36 E: wie vor. — Naumann, Stadtbaurath. Lasker, Apotheker. Losenski, Eisenb.-Secr. Gerschmann, Kaufmann. Sandmann, Zimmermstr. Bock, Comm. Steinfurth, Frl. Bock, Rentiere.
Hintergebäude zu 36 (Sackh. Mittelw. 1—5). — Gerhart, Bautechn. Peiser, Tischl. Maraun, Maschinist. Barschnick, Kutsch. Wölke, Zimmerm. Bock, Hensel, Fräul. Gerwien, Braker. Peiser, Wwe.
37 E: Frl. Hedwig Schneider. — Behrendt, Kaufm. Hoffmann, Rechtsanw. Trapp, Clavierstimmer. Keßler, Bankbuchhalter. Jahnke, Bierverl.
38 E: Färbermstr. Sprie, Wassergasse 25. — Richert, Fetscher, Embacher, Kaufl. Tennigkeit. Commis. Rauschning, Buchhalter. Werner, Bautechniker. Reich, Mühlenbes.-Frau. Lascheit, Frost, Embacher, Wwen.
39 Königsberger Dampf-Wasch- u. Plättanstalt Barschall & Co. E. — Grunewald, Zimmermstr. Sprengel, Kaufm. Schmidt, Verkehrsinspector. Schwarz, Zahlmeister. Hirschberg, Fabrikbesitzer. Böhnke, Rittmstr. Sommerfeld, Proc. Fett, Haushälterin. Gottwald, Sommerfeld, Frls. Sommerfeld, Lehrer-Wwe.
40 Rudolph Kaiser E. — Horstmann, Finor, Zachau, Betr.-Secret. Fröhlich, Commis. Gnandschun, Reichsb.-Kassendiener. Gringel, Postassist. Pottschatke, Comptoirist. Plumhoff, Postpackmstr.-Wwe. Petter, Wwe.
41 Apotheker-Wwe. Parchem E. — Rosenfeld, Thierarzt. Hartwig, Buchhalter. Brüggemann, Kaufmann. Hannemann. Eisenbahnsecretär. Rohrbeck, Commis. Toussaint, Krankenpflegerin. Schulz, Eich, Wwen.
42 E: Zimmermstr. Grunewald in Nr. 39. — Zipprich, Fact. Scheidemann, Techn. Müller, Frl. Kunter, Wwe.
43 Kaufm. Emil Deutschler E. — Sackreiter. Grütz, Hafftke, Wolff, Tobien, Pätsch, Ewert, Factore. Anhuth, Naujok, Neumann, Schmekies, Zimmerl. Didszun, Hennke, Schmiede. Ewert, Drechsler. Hinz, Tischlermstr. Pluschke, Schlossermstr. Schrade, Drechslermstr. Brombeck, Töpfermstr. Wallat, Böttch. Pätsch, Comptoirist. Lewy, Commis. Reimann, Schutzmann. Marwitz, Lohndiener. Posnien, Bierverleger. Kalisch, Schlosser. Bienk, Schuhm. Czesnick, Pörschke, Wwen.
43a E: Rudolph Kaiser in Nr. 40. — Lepped, Braumann, Broschies, Schmied. Gronau, Schmiedemstr. Moykus, Stellmacher. Hochfeld, Kutscher. Bartel, Schlosser. Nitt, Sattlermeister. Ziem, Barbier. Ulrich, Factor. Erdt, Bäcker. Fleischer, Commis. Wunderlich, Handelsmann. Mekelburg, Bäckermeister. Tobias, Maurer. Gerber, Wwe.
44 E: F Geilus & Anders in Nr. 48 — Ledrich, Factor. Siegmund, Kutscher. Pahl, Holzinspector.
45 Zimmermstr. Kösling E. — Gendatis, Kutscher.
45a E: Kaufm. Sprengel, Viehmarkt 21. — Stallgebäude und Waarenlager des Kaufm. Sprengel.
46 E: Zimmermstr. Sandmann in Nr. 36 — Dampfschneidemühle.
47 E: Firma Geilus & Anders. — Berlowitz, Commis. — Fabrik der Actiengesellsch. für Beton- u Monierbauten, Filiale Königsberg i. Pr.
48 E: wie vor. — Comptoir der Firma Geilus & Anders. — Groke, Schankwirth.
49 E. Geheimer Commerzienrath Bittrich, Brückenstraße 4. — Ehem. Raffinerie, jetzt Lederzurichterei von C. Heinrich.
50 E: wie vor. — Henke, Buchhalter. Koll, Kutsch. Gronau, Fact. Lubenau, Wallmstr. a. D. Witt Wächter. Jaquet, Wittwe.

— Hohe Brücke. —

## Weißgerberstraße.

— Schloßteichbrücke. —

1 Städtisches Eigenthum. — Koschorreck, Schließer. Ad. Eicke, Restaurateur. — Bureau des Wohnungsbauvereins.
2 „Bellevue." E: Commerzienrath Ziemer. — Neuvel, Restaurateur.
3 E: verw. Frau Stadtr. Werner, Tragh. Pulverstr. 33. V: Postkassirer Baltrusch, Wagnerstr. 15. — Göring, Assec.-Beamt. Dr. Ihlo, prakt. Arzt. Bartsch, Goldstein, Kaufl. Weiß, ehem. Landwirth. Krüger, Oberlehr.-Frau. Grohnert, Repräsentantin. Guhl, Kaufm.-Wwe. M. Scharmacher, Pensionat. Petrenz, Dir.-Wwe. — Schuhw.-Geschäft v. Manschering. Drogen-Handlung von Bartsch.
4 E: wie vor. — Dr. v. Petzinger, Homöopath. Frhr. v. Hoverbeck, Jacobsberg, Rentiers. Scharfetter, Schuhfabrikant. Manschering, Schuhmmstr. Leinweber, Gesanglehrerin. Engel, Steuer-Insp. Maaß, Garderobier. Beselin, Pedell. Bergenroth, Wwe. — Commandv. von Caillé & Lebelt. Fröbel'scher Kinder-Bazar.
5 E: Rentiere Louis Schönwiese, Steindl. Kirchenplatz 1. — Dr. Schmall, pract. Arzt. Hartmann, Elfenbeinschnitzer. L. Korach, Kaufm. Rother, Schuhmmstr.

Possauer, Rechn.-Raths-Wwe. Knisel, Clavierlehrerin.

5a Conditor Bartel E. — Behrendt, Kfm. Dr. Alscher, Rechtsanw. Lange, Rentmeister. — Putzgesch. von Olga Riekien.

6. 7 Bauunternehmer Böhm, Selkestraße 40. — Zuckerwaarengeschäft von Paul Mahlke.

8 E: Kaufm. Louis Müther, 3. Fließstraße 27. V: Handschuhmacher-Wwe. Köhn. — Knecht, Schneider. Frau Kleinmann. Stein, Wwe. — Obsthandlung von Kleinmann. Handschuhgesch. von A. Köhn. Backwaarengesch. v. Söcknick.

9 Bäckermstr. Oscar Dombrowski E. — Schöttke, Tischler.

10 E: Apotheker Eichert'sche Erben. Vord. Roßgarten 34. — Zu Vorder-Roßg. 34. gehörig.

— Roßgärter Markt. —

11 E: Fleischermeister Fritsch, Roßgärter Markt 7. — Zu Roßgärter Markt 7 gehörig.

12 Uhrm.-Wwe. Zachrau E. — Zachrau, Uhrm. Bernecker, Kaufm.-Wwe. Fröhlich, Fräul. — Uhrengesch. v. Zachrau.

13 E: Kaufm. O. Ziegler, Löbn. Langg. 46. Neumann, Goldarb. Luhnau, Buchb. Springer, Masseuse. Warschun, Schneiderin. Schleiwies, Fräul. Luhnau, Wwe. — Papiergeschäft von Ziegler.

14. 15 Hutfabrikant Röhl E. — Wandersleben, Lehrerin. Albrecht, Frl. Gerlach, Demke, Wwen. — Hutwaarengesch. von F. Röhl.

16 Sattlermeister W. Riemann E. — C. Riemann, Sattlermstr. — Sattlerw.-Geschäft von W. Riemann.

17 Friseur G. Bluhm E. — Rogalsky, Reg.-Kanzlist. Dr. Stein, pract. Arzt. Bolz, Wittwe. — Blumengeschäft von Messer.

18 Riemermeister Ankermann E. — Sattlerwaarengeschäft von Ankermann.

19. 20 (und Roßg. Hinterstr. 6) Partic.-Wwe. Daladas E. — Muskat, Kaufm. Steingräber, Bautechn. Junge, Fortifikat.-Diät. Matz, Bes.-Wwe. Gasenzer, Redetzki, Frl. — Butter-, Käse- u. Delicatessenhandl. von Kleinmann.

21 E: Schuhfabrikant Scharfetter in Nr. 4. — Piepereit, Schneidermstr. Tharandt, Schuhmmstr. Röscher, Musiklehrerin. Grämer, Clavierlehrerin. Mertsch, Frl. Krasky, Wwe. — Zuckerwaarengesch. v. L. Tobias.

21a E: wie vor. — Mühlpfordt, Zahntechn. Arndt, Buchhalter. Schulz, Partic.-Wwe. Klitsch, Kurzw.-Händlerin. Stalweit, Usko, Wwen. — Handschuhgesch. von A. Both.

22 Uhrmacher Ziehl E. — Hartung, Hutfabrikant. Rogalla v. Bieberstein, Rent. Regendank, Apoth. Pohl, Wittwe. — Uhrengesch. W. Ziehl & Sohn. Hutwaarengesch. von Hartung.

22a Kaufm. Grabowski E. — Pezoldt, Opernsänger. Zimmermann, Kaufm. Hettermann, Zahntechn. Billsus, Schuhmacher. Zimmermann, Wwe. — Käsehandl. von E. G. Zimmermann.

— Kleine Schloßteichstraße. —

23 Dr. Kirchner, prakt. Zahnarzt E. — Henke, Justizrath. Hildebrandt, Buchb. Reuter, Harms, Quednau, Kaufl. Quednau, Rentier-Wwe. Benton, Sprachlehrerin. Schmor, Kutscher. — Porzellangeschäft von Reuter. Blumengesch. von Federmann.

— Schloßteichbrücke. —

## Wernerstraße.

— Löbn. Oberbergstraße. —

1 L'Estoq'sches Stift. V: Secr. Schröder, Fleischbänkenstr. 20. — Fritsch, Lehrerin. Monien, Fräulein. Fritsch, Schubert, Wittwen.

2 E: Fact. Lukoschus, Kleine Schloßteichstraße 16. — Fischer, Maschinist. Riemann. Behrendt, Zimmerleute.

3 E: Partic. Grigo, Magisterstr. 53. — Rieck, Kutsch. Fischer, Näherin. Hennig, Schneiderin.

4 E: Schlossermstr. Heckwolf, Oberhaberberg 51. Voigt, Fleischhändl. Bresilge, Kutsch. Krasuski, Maschinist. Krempin, Schläger, Maler. Schönbeck, Wittwe. Winkel, 2 Wittwen.

5 Kaufm.-Wwe. Weber E. — C. Tinat, Kfm. Großmann, Dienstm. Casprzig, Journalist. Stoß, Commis. Haase, Pächterfrau. Weber, Fräulein. Dehn, Reske, Singer, Wittwen.

6 E: Löbn. Kirchengemeinde. V: Rendant Neumann, Glaserstraße 10. — Klaus, Schuhm. Redat, Schmiedemstr. Gesien, Gärtner. Werner, Zimmerm. Wobbe, Diakonißa. Kapke, Löffler, Fräulein. Gesien, Laudien, Faust. Ritter, Wwen.

— Löbn. Kirchenplatz. —

7 E: Wittwe Schmeiser, Löbn. Kirchenstraße 5. — Seitengebäude zu Löbn. Kirchenstraße 5.

8. 9 E: Schlossermstr. Grodde, Sackh. Kirchenstr. 24. — Friedrich, Schuhm.

— Löbn. Oberbergstraße. —

## Wiese.

— Steind. Wallstraße. —

1 Uhrmacher-Wittwe Rauh E. — Neumann, Schneid. Dettmann, Fact. Effert, Stadie, Dienstl. Wölk, Particul. Metange, Tischl. Weissel, Modelltischler. Bloch, Kutscher. Räder, Zimmermann. Hein, Fleischer. Pätsch, Schlosser. Kanitz, Schneiderin. Herrmann, Manke, Wittwe.

2 Particul. Röhl E. — Meyer, Maler. Schöler, Schuhm. Schmolinski, Stellm. Tichelmann, Gromball. Fact. Schmidt, Schneiderin. Schmidt, Bierfreund. Borg, Wittwen.

3 E: Kaufm. Kliep, Löbn. Langg. 20. V: Barbier Reimann. — Helbing, Schaffn.

Geschke, Gymnastiker. Gehlhaar, Schloss. Friedriszick, Schuhm. Schulz, Eisenhobler. Eichler, Lehrer. Nieswand, Fligge, Schneider. Nette, Maler. Fröse, Maurer. Schröder, Postillon. Will, Schneiderin. Wolff, Haack, Herrmann, Witt, Wwen.

— Sternwartstraße. —

4 E: Gasthofbesitzer Hoffmann, Friedländ. Thorplatz 2. — Baustelle zu Sternwartstraße 63.

5 E: Wittwe Söllner, Sackheim 26. — Baltruschat, Maschinist. Driest, Bergau, Bremser. Wieandt, Monteur. Still, Wohland, Schlosser. Frost, Prawitt, Rekinsky, Klein, Schuhm. Neumann, Maler. Kuring, Platte, Hoboisten. Krieger, Bäckermstr. Sachsze, Zimmerm. Neumann, Klimowitz, Siebert, Grube, Wiechmann, Schmidt, Hamann, Daguhn, Wittwen.

6 Bäckermstr. Carl Dotzki E. — Gebang, Geibies, Schirwensky, Zimmerl. Deicke, Maurer. Kerkau, Eigenth. Kirschnick, Schuhm. Dotzki, Bäckermstr. Neumann, Schneider. Koppler, Kellner. Hohenberg, Wossilat, Kriegereit, Tischler. Schedukat, Trautmann, Wäschearbeiterinnen. Kaltwang, Wirthin. Warstat, Worm, Kennke, Lapusch, Wwen.

7 E: Bauuntern. Aug. Bogaischat. — Schenk, Sergeant. Glaser, Engel, Hoboist. Rogaischat, Zimmerm. Schwarz, Höker. Lemke, Schlosser. Eggert, Kaufm. Hallmann, Partic.-Wwe. Eggert, Wwe.

8 E: Kfm.-Wwe. Ehlert, Kreuzstr. 13a. — Nikolait, Geschäftsführer. Kunze, gepr. Locom.-Heiz. Newiger, Factor. Kretschmann, Buchhalt. Radetzky, Postverwalt. a. D. Kuck, Briefträger. Hinz, Schuhmachermstr. Kirschnick, Eisenb.-Telegr.-Frau. Hiller, Wirthin. Adomscheit, Kirschnick, Neumann, Kunze, Wwn.

9 E: Kaufm. Paul Schramm in Nr. 14. — Nadolny, Kaufm. Jenschewitz, Schaffn. Schober. Prov.-Steuer-Secr. v. Wittken, Stallmeister. Mierau, Stat.-Assist. Zimmermann, Apoth.-Wwe. Springer, Kfm.-Wwe. Geisler, Wwe.

10 E: Meierei-Director Gust. Lehmann. — Grigat, F. Siede, Bäckermstr. Hilge, Fleischer. Schwenkler, Commis. Leskien, Magistratsbote. Reichert, Schwenkler, Bäcker. Siede, Partic. Wölk, Werkmstr. Woop, Petruschat, Poschasin. Küstermann, Insp. Fr. Bartsch, Fleischermstr. Gesekus, Frl. Schmutz, Rohl, Tilke, Jordan, Schmidt, Wwen

11 E: Gemeinnütz. Baugesellsch. V: Schutzmann a. D. Schmidt. — Borchert, Tapez. Engel, Schmiedemstr. Horn, Maurer. Mohr, Schuhm. Tietz, Fact. Manneck, Gerwien, Schlosser. Böhnke, Koslowski, Tischl. Weidmann, Schutzm. Barteck, Ewert, Böhmer, Karschau, Sprung, Schwan, Brassat, Böhm, Schöttke, Schalge, Haase, Westphal, Agte, Bergau, Zabel, Rompa, Wallat, Wwen.

12 E: wie vor. — Reimann, Scheffler, Tischler. Rotsch, Stellm. Mohr, Schuhm. Huck, Dombrowski, Clär, Dieckert, Wwen.

— Albertstraße. —

13 Hof zu Albertstraße 11 gehörig.

14 E: Malermeister Liedtke (Frau), Kopernikusstraße 6a. — Preuß, Commis. Nowatka, Maler. Rieß, Kutscher. Elwenspeck, Fleischer. Wichmann, Tischlermstr. Reddig, Secr.-Wwe. Steinort, Arbeit. Stengel, Frl. Bohl, Mattern, Grisee, Fink, Wwen.

15 E: Kaufmann Lange, Drummstraße 10a. — Schalt, pens. Förster Reich, Factor. Schiemann, Tischler. Mittelstädt, Particul. Rösler, Schlösser, Kaufl. Bröde, Paulusch, Hoffmann, Wichmann, Wwen.

16 Höker Lehmann E. — Schöttke, Kopenhagen, Schuhmacher. Rattey, Mann, Factore. Krieger, Kutscher. Nitsch, Näherin. Radtke, Tischler. Liedtke, Koppenhagen, Wwen.

17 E: Kassendiener Siebentritt, Artilleriestraße 30. — Bröhl, Zimmerm. Korittke, Schlosser. Morzeck, Schuhm. Braun, Bäckermstr. Raudies, Factor. Herold, Schappler, Wwen.

— Sternwartstraße. —

18 Kaufmann Kraft E. — Löhr, Pferdebahn-Controlleur Kaiser, Komm. Briefträger. Schulz, Postschaffner. Salecker. Hausdiener. Canditt, Wwe.

19 E: Rector-Wwe. Küßner, Prinzenstr. 22. V: Wwe. Fsigkeit. — Karpa, Postillon. Czesnina, Zimmerm. Almon, Böttcher, Marquardt, Lohndiener.

20 Rentier Schweiger E. — Kleinfeld, Kaufmann. Herrmann, Justiz-Hauptkass. Buchh. Peiser, Priddat, Heilsberg, Steuerauff. Dannenberg, Tischler. Sternberg, Dreher. Müller, Dreher-Wittwe.

— Steind. Wallstraße. —

21 Part.-Wwe. Thomaschke, Lobeckstr. 9. — Kackel, Kaufm. Lange, Fleischermeister. Hoffleit, Magazinauff. Bohnert, Privatsecr. Schulz, Versich.-Beamter. Pickert. Schutzm. Otto, Fact. Beier, Hafenaufseh. Bernhardt, Schlesies, Schutzki, Gäbel, Frl. Krause, Kropeit, Wittwen.

**Wilhelmstraße.**

— Herzogsacker. —

1 E: Militärfiscus. Corps-Bekleidungsamt. — Oberstlieut. Hülsen. Schwarzrock, Packmeister.

2 E: wie vor. Garnison-Verwaltung. — Posner, Garnison-Verwalt.-Direct. Glandien, Kasernenwärter.

3 E: Maurermeister Lamprecht, Königstraße 82d. — Staffelstein, Gutsbes.-Wwe. Mellin, Restaurateur. Saran, Reg.- u. Baurath. Schaaphaus, Frl.

Zimmer, Wwe. — Bureau der 1. und 2. Division.

4 E: Lehrer Otto Kaszemeck in Nr. 12. — Benkmann, Kaufm. Wandersleben, Landschaftsbeamter. Sinnecker, Feldwebel. Zöllner, Privatier. Pusch, Getr.-Commiss. Zöllner, Privatiere. Breß, Rentiere. v. Borki, Frl. Sieg, Plätter. Seydel, Clav.-Lehrer. Hübner, Kirschnereit, Dimzit, Wwen.

4a E: emer. Pfarrer Giese in 4a. — Wölke, Kaufm. Radtke, Gymn.-Lehrer. Höllger, Gutsbesitzer-Wwe. Stanull, Zuschneider. Skolkowski, Ingenieur Borbstädt, Beudrat, Fräul. Stanull, Portugal, Bressem, Jester, Szczepanski, Wittwen.

4b Wwe. Aug. Lendzian E. — Warstat, Taubst.-Lehrer. Krüger, Sodau, Prem.-Lieuts. Kunde, Reg.-Secr. Klein, Schulamtscand. Rogalla v. Bieberstein, v. Spieß, Fähnriche. Scherlies, Kaufmann. Rohde, Kaufm.-Wittwe. Zimmermann. Rentiere. Maßmann, Schneider. Marohl, Postsecr. a. D. Lenzian, Rentiere, Klein, Rech.-Rath-Wwe. Willfahrt, Amtsrichter-Wwe. Lindemann, Lenzian, Marohl, Frl. Freitag, Näherin.

4c emer. Pfarrer Giese E. — Alb. Wasgien, Lehrer. Spohn, cand. med. Hartog, Partic. Stadie, Intend.-Bür.-Diät. Jurkat, Schriftsetzer. Buhrau, Privat. Lehmann, Secr. Reich, Maler. Merlecker. 2 Frl.

5—7 E: Kaufmann Gustav Simon, Königstraße 81. — Stallgebäude zu Königstraße 81.

— Königstraße. —

8 Rentier Böhm E. — Müller, Hauptm. Schwanebeck, Eisenbahn-Bau-Inspect. Passarge, Landrath. Dörell, Reg.-Rath. Böttcher, Rentier. Besch, Vicar. Kuciewski, Gutsbes.-Wwe. Töpler, Majors-Wwe. Meyer, Wwe.

9 Zugführer Dröse E. — Siegmund, Partic. Weber, Taubst.-Lehrer. Siegmund, Bür.-Diät. Usthausen, Rentier. v. Lübtow, 2 Frl. Zimmer, Neidendorf, Lewrenz, Frl. Gerkowski, 2 Frl. v. Hippel, 4 Frl. Gerkowski, Liedtke, Wittwen.

9a Kaufm.-Wwe. Maier E. — Wormit, Landrath. Kudicke, Comptorist. Bartel, Friis. Maier, Zeichenlehrer. Reiter, Frl. Görke, 2 Näherin.

10 Frl. Emilie Böttcher E. — v. Bülow, Sec.-Lieut. Greifenhagen, Kaufmann. Unger, Schneid. Lehmann, Tanzlehrer. Czygan, Landschaftsbeamter. Urlaub, Lehrer. Minuth, Particul. Jeckstädt, Schneid. Rehse, Kirchhofsinsp. a. D. Albrecht, Kaufm. Schulz, Landmesser. Meier, Wirthin. Johns, Böttcher. Minuth, Schneiderin. Tromm, Administrator-Frau. Jany, Majors-Wwe. Hilbrandt, Kaufm.-Wwe. Seeck, Postsecr.-Wwe. Czygan, Kreisschulinsp.-Wwe. Jeckstädt, Deege, Kösling, Liehr, Urlaub, Böttcher, Wwen.

— Friedrichstraße. —

11 E: Frau Kaufm. Nozick in Nr. 2. — Missuhn, Restaurat. Paul, Schuhmmstr. Lien, Höker. Görke, Bür.-Diät. Kirstein, Schlosser. Wachsmuth, Klempner. Lazuse, ehem. Schutzm. Witt, Brombach, Schriftf. Albuschat, Paul, Schuhmacher. Göttlich, Unger, Schneider. Sauvan, Tischlermstr. Gehrmann, Reisender. Borowski, Sasse, Kirsch, Kirschberger, Tischler. Abromeit, Maurer. Loatz, Schneiderin. Windt, Partic.-Frau. Bressem, Frl. Reiß, Fischer, Wwen.

12 Particul. B. Jordahn E. — Fengler, Ober-Postsecr. Kaszemeck, Lehrer. Küsel, Pfarrer emer. Krause, Kaufm. Bremer, Hauptm. Gräser, Zahlmstr. Schilfert, Kollectant. Sigusch, Kellner. Brockstädt, Amtsger.-Secr. Nabel, ehem. Bäcker. Rohde, Partic. Küsel, Postassist. Küsel, Lehrerin a. D. Podlech, Lehrer-Wwe. Krause, Wesenberg, Wwen.

12a E: wie vor. — Schört, Rechnungsrath. Waßmann, Taubstummenlehrer. Fischer, Landes-Hauptk.-Kassirer. v. Wedell, Hauptm. Gräser, Zahlmeister. Halbscheffel, Uhrm. Ankermann. Gen.-Landschafts-Secretär. Podlech, Reg.-Hauptk.-Buchhalt. Grämer, cand. theol. Grämer, 2 Pfarrer-Wwen. Mörke, Wwe.

12b Particulier Alb. Corinth E. — Katz, Architect. Lilienthal, Amtsger.-Rath. Stadie, Secondelieut. a. D. Steinleger, Wirthschafts-Insp. Szymanski, Schornsteinfeg. Knoll, Gepäcktr. Romazetto, Drehorgelspieler. Dr. Lehnerdt, Oberlehrer. Herrmann, ehem. Gutsrend. Corinth, Schreiber. Lilienthal, Pharmaz. Böhm, Versich.-Beamt. Rehse, Tischl. Perret, Rentiere. Schlesinger, Wirthin, Strauß, Böhm, Wwen.

13 E: Lehrerin Mainguet in Nr. 16. — Behrend, Gutsbes.-Wittwe. Fromme, Ober-Steuerinsp. Krause, Partic.-Wwe. Lübke, Zimmermstr. Beck, Bür.-Diät. Ecker, Milit.-Anw. Zeuch, Zahlmeister-Asp. Schweigger, Privatiere. Meyer, v. Horn, Fräulein.

13a Schornsteinfegermstr. A. Jacob E. — v. Krahn, Hauptm. Ketterling, Schuhmachermstr. Semmler, Schuhm. Gramatzki, Wittwe.

13b E: Kfm.-Frau Marie Reinhard, geb. Giese. — Reinhardt, Kaufm. Wermke, Lehrer. Neumann, Witt, Fact. Krüger, Eisenb.-Betr.-Secr. v. Losch, Fähnrich. Großmann, Kas.-Insp. König, Secret. Wermke, Lehrerin. Fiedler, Werb, Wwen.

13c Restaurat.-Wwe. Ast E. — Sabac-el-Cher, Kapellmstr. Schwermer, Schankw. Putzkuhn, Wittwe.

14 Partic. R. Steil E. — v. d. Gröben, Rittmstr.-Wwe. Ueberweg, Prof.-Wwe. Rahnenführer, Kaufm. Spohr, Rend.

Winckel, Offizier. Brothmann, Standesamtsgeh. v. d. Gröben, Frl. Hoffmann, Haushälterin. Schulz, Braun, Wwen.

14a E: Wwe. Nehrenheim, Friedrichstr. 5. Stoß, Telegr.-Secr. Haase, Secretair. Braun, Förster-Wittwe. v. Vogelsang, Maj. Haase, Gerichtsd. a. D. Walter, Landw. Rebelung, Referend. Pfitzner, Bildhauer. Unruh, Pol.-Secr.-Wittwe. Schulz, Gärtner. Seeck, Wittwe.

15 Frl. Martha Borowsky E. — Rohde, Rentier. Rebelung, Rentiere, Pieper, Gutsbes.-Wwe. Schirrmann, Secretär. Lascheit, Oberpostassistent. Gennies, Zimmermann.

16 E: Prov.-Steuersecr.-Wwe. Grohnert. Hohenzollernstr. 13. V: Fräul. Schuhmacher. — Georgesohn, Lieut. Gallandi, Major a. D. von Krawel, Leonhardt, Hauptl. Henning, Assist.-Arzt. Thaens, Jäger, Töpf. Bartsch, Schuhm. Klein, 2 Müller. Mainguet, Lehrerin. Wundermann, Schneiderin. Mützen, Wölk, Grohnert, Wittwen.

— Kalthöfische Straße. —

## Wrangelstraße.

— Hinterroßgarten. —

1. 2 Fabrikbesitzer Mendthal E. — Dr. Erich Mendthal. Mendthal, Landwirth. Rosentritt, Brennereiführer. Christian, Wirthin.

3. 4 E: Zahlmeister Biernath.

— Hintertragheim. —

— Nachtigallensteig. —

5–7 Städtisches Eigenthum. — Grabowsky, Lehrer. Sprung, pens. Feuerwehrmann.

8 E: Bauunternehmer. Küttner, Königstr. 84. — Rohbau.

9 Restaurat. Kreas E. — Benicken, Dr. phil. Falkenhagen, Balletdirigent. Lau, Wittwe.

10 E: Rent. Ferd. Böhm, Kalth. Str. 55. Falenski, Reisender. Neumann, Glaser. Naujock, Postgeh. Michau, Inv. Bahr, Postschaffn. Klandat, Trompet. Witt, Musiker. Schulz, Feldw. Wolf, Ziegler, Bachler, Höker. Schulz, Dien. Petruck, Godeschelt. Maurer. Passarge, Herrmann, Fischer, Oltersdorf, Maibaum, Steppke, Gronau, Löpp, Wittwen.

11 E: Bäckermeister Ernst Czibulinski, 3. Fließstr. 40. — Horch, Postschaffn. Baltach, Brakhuhn, Knorr, Serg. Rautenberg, Polizeibote. Paul, Maler. Lenz, Maurer. Peiser, Wirth, Tischl. Franz, Kleinhändler. Opschitzki, Factor. Kahlhorn, Schuhm. Munk, Tap. Mohaupt, Lohndiener. Kuklinski, Schachtmeister. Reuter, Kaufm. Greschus, Schließer. Fischer, Fleischerfrau. Gerlach, Fräul. Kohn, Neumann, Rohse, Dingel, Wölk, Romanowski, Munk, Trittmacher, Wwen.

11a E: Postmeister Theodor Alemann. — Lapöhn, Restaurat. Weischnur, Maler. Liedtke, Maschinenb. Seyfarth, Kellner. Balzuweit, Postschaffn. a. D. Gaidies, Schlosser. Lauruschkat, Reg.-Bote. Pehl, Koß, Schmiede. Becker, Blumberg, Postbot. Seydler, Schuhm. Zimmermann, Tischl. Benkendorf, Frl. Wepker, Lange, Neumann, Müller, Wwen.

12 Städtisches Eigenthum. — Freier Platz.

13 E: Partic. Sonnabend, Sternwartstraße 56/57. V: Maler Tonn in Nr. 14. — Heydeck, Civil-Supern. Dröschel, Postsecr. Hapelt, Bautechn. Radtke, Zimmerm. Schröder, Reg.-Beamt. Ratschat, Dienstm. Arndt, Tischl. Link, Postsecr.-Frau Donath, Schneiderin. Stepputat, Frl. Rettig, 2 Frl. Gelhaar, Sonnabend, Trenk, Leidretter, Wwen.

14 E: wie vor. — Röbe, Opernsänger. Braun, Partic. A. u. C. Klein, Bautechnik. Beeck, Sergeant. Tonn, Maler. Reimer, Milit.-Anw. Skubowius, Kfm. Basner, Mag.-Bur.-Assistent. Wilimzig, Schulvorsteherin. Eckermann, Bahrendt, Preuß, Klein, Wwen.

15 E: Frl. Johanna Wilimzig. — Heymer, Betr.-Secr. Otto, Kanzl. Bay, Hauptsteueramtscontr. Schreiber, Secr. Ozegowski, Ober-Postassist. Nelson, Kfm. Braun, Stadtsecr. Erdbrink, Crim.-Schutzmann. Nelson, Partic. Ihssen, Prem.-Lieuten. Nickel, Wwe.

16 E: Restaurateur Krupkat in Nr. 17. — Pohlmann, Posthilfsbote. Kalweit, Fact. Jonuscheit, Schloss. Fleischer, Tischler. Kurtius, Stauer. Tews, Schutzm. Leo, Näherin. Anker, Wwe.

17 Restaur. Krupkat E. — Hellbardt, Fleischhändler. David, Gnas, Regierungsboten. Steinke, Schutzmann. Fehlau, Zimmerm. Demke, Wärter. Krause, Domscheit, Wwen.

18 E: Frau Kfm. Helmdorf, geb. Altmann, in Nr. 27. V: Schlosser Liedtke. — Gau, Restaurateur. Dziennda, Mil.-Anwärt. Klettke, Schuhmmstr. Bolz, Behlau, Sprang, Fact. Joppien, Müller. Sawallich, Schutzm. Sperber, Schneidermeister. Hauth, pens. Maschinenl. Meyer, Gärtner. Behrendt, Fleischermstr. Hoffmann, Zimmerm. Mehrwald, Posthilfsbote. Bogusat, Gefangen-Aufseher. Grützner, Maurer. Schwarz, Böttcher. Korsch, Rentiere. Witt, Tieschen, Schomber, Wwen.

18a E: Frau Sabine Wohlgemuth, geb. Sommerfeld, Georgstr. 16. V: Arbeiter Schädwill. — Schories, Böttcher, Schuhmacher. Habich, Lohndien. Groß, Maler. Kristeleit, Restaurat. Gelbke, Monteur. Lenzig, Grube, Fact. Kattern, Schmied. Wrangel, Inval. Hennig, Tausendfreund, Wwen.

19 Zugführer Guttmann (Frau) E. — Hasenpusch, Schuhm. Frenkel, Speisewirth. Hartmann, Maler. Muschlewski, Kutsch. Risius, Factor. Hinz, Schmied. Kahnert, 2 Fräul. Gehlhaar, Schwiteller, Polkowski, Helmig, Wewories, Wittwen.

20 E: wie vor. — Hasenpusch, Kutscher. Kahnert, Schneiderin. Masch, Löper, Gediehn, Krause, Wittwen.

21 E: Architekt Hoßmann, Hint. Vorst. 61 und Bauunternehmer. Albert Sittkus E. — Milewski, Geschäfts-Reisender. Wessolowski, Kaufm. Lätsch, Bildhauer. Hellmig, pens. Sergeant. Brosch, Schar macher, Kutscher. Gebbert, Hagen, Säkel, Tollkühn, Wittwen.

22 E: Frau Elise Beermann, 3. Fließstr. 27a. V: Kanzlist Lembhöfer, Tiepoltstr. 19. — Neumann, Kaufm. Heydeck, Zahlmeister-Asp. Hein, Kellner. Bock, Maur. Wilewka, Bäckermeister. Lew, Kaufm. Kuklinski, Fleischer. Roß, Briefträger a. D. Barnath, Milit.-Anw. Kreza, Modistin. Szameitat, Gutzeit, Wolff, Wittwen.

— Nordstraße. —

23 Kaufm. Ernst Reiner E. — Plau, Rehberg, Factore. Hoost, Zugführer a. D. Goldowski, Gerichtsbote. Gronwald, Schneidermstr. Heintze, Schriftf. Lodach, Schutzmann. Tucholski, Postschaffner. Bock, Maurer. Tendis, Aufseh.-Frau. Gollopp, Hüge, Hochmann, Wittwen.

24 E: Tischlermstr.-Frau Geschke, Altstädt. Bergstraße 48. V: Wwe. Amalie Hohendorf. — Nagel, Secr.-Wwe. Genée, Maler. Lenzing, ehem. Lehrer. Rehfeldt, Schneider. Hasenbusch, Reisend. Geschke, Tischlermeister. Siemens, Schneiderin. Thiel, Wittwe.

25 E: Kaufm. C. O. Brust in Nr. 26. — Jaquet, pens. Cantor. Weske, Umiersti, Buldmann, Lehrer. Dowidat, Hautboist. Böhm, Töpfermstr. Rummler. Wwe.

26 Kaufm. C. O. Brust E. — Matzki, Roßarzt. Ruhe, Privatier. Helmdach, Kfm. Schäfer, Oberpostassistent. Neumann, Schuhmacher. Supply, Buchhalt. Brutz, Major a. D. Paulini, wissenschaftl. Lehr. Grosse, Kaufm. Bartel, Fact. Kahlau, Kutscher. Wendt, Brutz, Fräul. Paulini, Müllner, Schneege, Ritterbusch, Kirschnick, Wittwen.

27 E: Restaurateur Redottée, Mittelhufen. V: Lehrer Preibisch in Nr. 30. — Mauritz, Sukkau, Kaufl. v. Versen, Partic. Schmeyer, Factor. Frölich, Rent. Hoffmann, Kutscher. Grube, Commis. Endrikat, Friseur. Behfeld, Bur.-Vorsteh. v. Massenbach, Rentière. v. Kahlden, Stiftsdame. v. Versen, Fräul. Siegfried, Lau, Welter, Fischer, Plew, Wwn. — Bureau der Abfuhranst. „Utilitas."

28 Partic. Scherner E. — Rogall, Tischlermeister. Meydorf, Tischler. Neubauer, Instrumentenmach. Hartwich, Korbm. Arndt, Küßner, Factore. Lorenz, Rent. Mallien. Postassistent. Bohl, Buchhalt. Sprengel. Reg.-Secr. Hennig, Groneberg, Jumus, Bleiweiß, Gehrke, Stern, Wittwen.

29 Particul. Wichert E. — Wünschmann, Oberförst.-Wwe. Blankmeister, Schuhmachermstr. Kirbuß, Lehrer. Herig, Kanzleivorst. Ludwig, Commis. Sommerfeld, Steuer-Aufs. a. D. Friedrich, Reg. Beamter. Ritter, Assec.-Beamter. Leweck, pens. Stat.-Vorsteh. Stamp, Maschinenmstr. Hein, Stadthauptk.-Assist. Scheffler, Schuhm. Ludwig, Korbmacher. Rehländer, Ludwig, Böhlke, Wwen.

30 E: Restaurat. Ferd. Redottée, Mittelhufen. V: Lehrer Preibisch. — Neumann, Schuhmachermstr. Corsepius, Kaufm. Brosch, ehem. Fuhrhalter. Knothe, Major. Hardt, Sec.-Lieut. Mallon, Pensions-Inhaberin. v. Trentowius, Fräulein. Borgien, Lullies, Lehrerinen. Wachowski, Simon, Cuno, Wittwen.

— Tragh. Kirchenstraße. —

31 E: Militär-Fiscus. — Artillerie-Depot. Stadie, Major. Münch, Zeughauptm.

32 E: Ger.-Secr. Ferd. Zeigau, 2. Fließstraße 7. — Lemke, Justizhauptk.-Buchh. Schirbel, königl. Musikdirigent a. D. Gronwald, Partic. Toussaint. Betr.-Secr. Schröder, Gutsbesitzer-Wittwe. Rese, Wittwe.

33 E: Frau Rent. Krüger, Mitteltragh. 27. — Heyer, Rechn.-Rath. Schäfer, Stadtbau-Insp. Wübken, Stadtsecr. Benecke, Rentenbank-Secr. Lopp, Fact. Fischer, Kassirer-Wittwe. Elfert, Krzyskowsky, Wittwen.

— Steindamm. —

34 E: Milit.-Fiscus. — Wagenhaus Nr. 9.

35 E: Tragh. Kirchengemeinde. — Alter Tragheimer Kirchhof. — Gehrmann, Kirchhofsinspector.

36 E: Rent. Jul. Grunwald in Nr. 41. — Naruhn, Steueraufseh. a. D. Beyerle, Secr. Gajewski, Färb. Lane, Commis. Schink, Tischler. Korpjun, Schneider. Rodau, Höker. Peiszan, Vicefeldweb. Delitsch, Gerichtsdien. Mahler, Zimmermann. Müller, Schiffscapitän. Werner, Kassirer. Schröder, Schuhmach. Bay, Hilfsarbeiter. Plew, Höker. Rohman, Wäscherin. Romahn, Näherin. Hohendorf, Wwe.

37 E: wie vor. — Olschewski, Gärtner. Wauschkuhn, Reg.-Diät. Remkuhn, Altsitzer. Thiele, Briefträger. Freitag, Schneidermstr. Zimmermann, Reg.-Bur.-Diät. Pfeiffer, Schutzm. Bublath, Sergeant. Krause, Büchsenm. Oschlies, Maurer. Rehse, Inval. Grigoleit, 2 Schneiderinnen. Arnswald, Schutzmannsfrau. Porteck, Donath, Gräfe, Horn, Porteck, Seidler, Sande, Zimmermann, Wwen.

38 E: wie vor. — Borke, Bautechn. Hermenau, Schuhm. Burgmüller, Lehrer emer. Wolbrecht, Rittergutsbes.-Wwe. Löwe, Böttcher. Klein, Tischl. Kirstein, Zeugfeldw. Liehr, Büchsenmach. Kluwe, Invalide. Freiburger, Musiker. Selke, Sergeant. Kleist, Zimmerm. Rapude,

Schiemann, Kellu. Breßlein. Heizer. Schmail, Riechert, Fräulein. Döhring, Schneiderin. v. Wulcknitz, Chorsängerin. Brell, Voigt, Thoms, Wwen.

39 E: wie vor. — Musik, Bay, Schuhm. Stewenz, Korbm. Bach, Stringe, Powelz, Bartel, Gutzeit, Tischler. Jurleit, Töpfermeister. Prieß, Sänger. Kantimm, Babbel, Fact. Penzke, Kanzl.-Geh. Wieczoreck, Oschlies, Schutzleute. Seidler, Schauspiel. Spielmann, Mal. Saager, Kassenbote. Casvereit, Schmied. Weidlich, Commis. Bach, Oschlies, Fräul. Müller, Wehrhagen, Quednau, Reß, Babbel, Wittwen.

40 E: wie vor. — Hopp, Instrumentenm. Neumann, Steueraufseh. a. D, Meyer, Köhn, Tischl. Lange, Landw. Schulz, Barkowski, Bur.-Beamt. Link, Eisenb.-Bur.-Assist. Prozesky, Schloss. Glaß, Bote. Hopp, Klempner. Papke, Klaffs, Wenig, Bischoff, Wwen.

41 Rentier Grunwald E. — Grünheid, Faßkellner. Scharmacher, Schutzmann. Bartsch, Monteur. Laak, Müll. Tomuschat, Postschaffn. Kowalewski, Factor. Czarnetzki, Regier.-Beamter. Pörschke, Presser. May, Secr.-Wwe. Hopp, Exped.-Geh. Rogée, Böhnke, Milit.-Anw. Panteleit, Czarnetzki, Klebba, Ladach, Kahn, Klohn, Markuse, Kömling, Wittwen.

42 E: Königl. Fortification. — Peters, Wallmeister. Marcus, Fortif.-Diätar.

— Nordstraße. —

43 E: Militär-Fiscus. Neue Kürassier-Kaserne. — Dienstw.-Inhab.: Schumann, Büchsenmacher. Schwark, Kas.-Inspect. Kruck, Skopp, Vicewachtmeister. Ney, Wagner, Heyster, Helmdach, Sergeant. Müller, Briem, Domnick, Schirrmacher, Asdecker, Wachtmeister. Ogrzewalla, Zahlmstr.-Asp. Manneck, Schulz, Trompeter. Plorin, Milit.-Anw. Dziennda, Klede, Kasernenw. Stein, Wwe.

44 E: Kgl. Garnisonverwaltung. Kaserne Dohnathurm. Schwarz. Kasernenwärt. Wrangelthurm: Tobias, Feldwebel.

## Yorkstraße.

— Lithauer Wallstraße. —

1 E: Königl. Fortification. — Labudde, Wallmeister.

2 Kaufm. Aug. Wengel E. — Bierkandt, Rachstein, Scharmacher, Fuhrhalter. Wengel, Inspect. Anker, Müll. Endruweit, Maur. Gronwald, Fact. Albien, Beyer, Fleischer. Rauschnick, Zimmermann. Günther, Maler. Günther, Hökerin. Reißmann, Günther, Winko, Wittwen.

3 E: Malermstr.-Wwe. Böttcher, Jägerhofstraße 5. — Sattler, Maur. Buhrke, Schuhmacher.

4 E: Schneidemüller Tolkmitt, Sackh. Hinterstraße 54. V: Arbeiter Eduard Tolkmitt. — Steiner, Kaufm. Köhn, Maler. Reinhold, Maurer. Ballasus, Tischl. Seidler, Böttch. Dorn, Schloss. Steinbeck, Getreideträger. Walter, Fact. Peter, Lapschies, Hoffmann, Behrendt, Wittwen.

5 E: Particul. Alb. Korinth, Wilhelmstraße 12b. V: Frau Kecker in Nr. 14. — Schiweck, Schneid. Liedtke, Korbm. Westphal, Schuhm. Vollmann, Schloss. Rieck, Fact. Demke, Zimmerm. Gast, Maler. Glockmann, Gärtner. Wischnewski, Rautenberg, Kühn, Markus, Gast, Kegenbein, Naudith, Siegloch, Wittwen.

6. 7. 8. 9 E: Kfm. Driesen'sche Stiftung. — Garten.

10 E: wie vor. — Käber, Garteninspect. Alexnat, Gärtn. C. Tiedtke, Bäckermstr. Kolumbe, Mielenk, Wwen.

11—13 Städt. Eigenthum. — Garten.

14 E: G. Lütjohann, Münchenhofstr. 12. V: Frau Kecker. — Fuhrmann, Schirmarb. Kecker, Maler. Godau, Schmied. Neumann, Maschinenarbeit. Blodau, Kutscher. Zink, Brauer. Blöß, Factor. Pfeiffer, Frl. Pfeiffer, Lepsien, Hasenpusch, Gottschalk, Seddig, Hennig, Könia, Wwen.

15 Gastwirth Ed. Preugschat E. — Barkowski, Commis. Schikowski, Führer, Maler. Tietz, Schuhm. Jordan, Stellmacher. Gawlick, Tischl. Brosch, Wwe.

16 E: Bauuntern. Minuth, Yorkstr. 18. — Denkmann, Schmied. Schlacht, Geschäftsführ Volkmann, Former. Morscheck, Dienstmann Strickau, Maschinist. Lackner, Schlosser. Podubrin, Bäckermeister. Nelson, Milchhdlr. Lackner, Schutzmann. Schedwill, Zimmermann. Sämann, Rudat, Tischler. Plenio, Kfm. Jacobi, ehem. Kfm. Kuschinski, Friseur. Wien, Bote. Schulz, Wwe.

17 E: wie vor. — Rehberg, Fleischermstr. Kühn, Fleischer. Schliepat, Schmied. Schwede, Böttcher. Mandel, Dienstm. Lau, Schuhmachermstr. Kusmirssick, Hausmann, Klein, Tischl. Petzelberger, Weck, Maler. Kühn, Colporteur. Beil, Steinf.-Polier. Buntrock, Reiß, Wwen.

18 Bauuntern. Minuth E. — Liedtke, Bildhauer. Naumann, Kellner. Nickel, Hempel, Fischer, Tischler. Denkmann, Schmied. Carlsen, Gerber, Zimmerl. Pörschke, Hilfsbote. Retschkowski, Rend. a. D. Landherr, Klempn. Preuß, Tischlermstr. Thorun, Frl. Brenner, Böhmert, Kalipki, Ziedorn, Bensch, Steinbrück, Borowski, Reiß, Nierenheim, Wittwen.

19 E: wie vor. — Wark, pens. Beamter. Tiedtke, Bäckermstr. Koschinski, Bauuntern. Thomaschky, Bildhauer. Hasselberg, Schwarz, Maler. Komm, Schuhmachermstr. Karrasch, Radtke, Tischl. Warth, Neumann, Zimmerl. Blumenthal, Lackierer. Schlacht, Geschäftsf. Rohde, Kutscher. Nordwig, Maurer.

Blank, Frl. Blöck, Schneiderin. Böhm, Schwarz, Fleck, Usko, Wwen.

20 E: Partic. Koschinsky in Nr. 19. — Wally, Schuhm. Berger, Glaser. Olendorf, Tischler. Flack, Spruth, Heyder, Radtke, Heidemann, Wwen.

21 E: wie vor. — Walter, Schuhmmstr. Ausländer, Töpfer. Roppel. Stellm. Rückleben, Könsler, Schrade, Plenzner, Schafschneider, Glag, Heske, Ulrich, Wittwen.

22 E: wie vor. — Zabel, Milit.-Anw. Bartsch, Preuß, Hein, Weißohn, Borowski, Wwen.

23 E: wie vor. — Leng, Stellm. Gebranzig, Schuhm. Aschmann, Töpfer. Gronwald, Kutsch. Bierkandt, Hein, Winko, Preuß, Klang, Petrowitz, Breuer, Wittwen.

24 Musiker Rud. Stange E. — Schlicht, Domscheit, Andres, Büchler, Müntel, Bergmann, Böhm, Graap, Wwen.

25 Höker Hochwald E. — Singer, Schuhmacher. Koch, Schink, Zimmerl. Berlin, Kutscher. Findeklee, Gruppa, Wwen.

26 E: Eisendreher Hermann Eberhardt, 1. Sandgasse 8. — Mehl, Instrum.-Schleif. Kohn, Schmied. Ewert, Paulusch, Patsch, Wittke, Kasimir, Brosch, Suchadolski, Grohnert, Hirschfänger, Wittwen.

27 E: Kaufm. L. Mühter, 3. Fließstr. 27. — Führer, Schuhm. Genserowski, ehem. Arbeiter. Fischer, Bartnick, Wwen.

28 E: Kaufm. E. Neplaff, Brodbänkenstraße 27. — Färber. Tischler. Guppin, Böttcher. Tedeski. Fact. Thesies, Zimmerm. Schakopp, Großmann, George, Tedeski, Lutkat, Wwen.

29 Kaufm. Friedrich Sadzio E. — Bartke, Bäckermstr. Poschmann, Dukat, Kaufl. Conrad, Schutzmann. Werschkull, Zimmermann. Freimuth, Tischler. Sadzio, Thiel, Wwen.

— Steile Straße. —

30 Turnhalle des Friedrichs-Collegiums. — Reinke, Steuererheber.

31 E: Kaufm.-Frau Hedw. Hermenau, geb. Weber, Neuer Graben 30/31. — Siebert, Schneid. Schimmelpfennig, Stellmach. Neubauer, Loschwitz, Knopp, Ewert, Fuhrhalt. Arndt, Tischlermstr. Bosch, Will, Rußland, Tischl. Krisselins, Fleischer. Meyer, Maurer. Schmidt, Horch, Wiechert, Fact. Sohnke, Destillateur. Arndt, Schneiderin. Hollasch, Presner, Hüge, Trusch, Stemmke, Wittwen.

32 Particul. Bluhm E. — Pelz, Prengel, Kaufleute. Groß, Maschin. Wolle, Photogr. Groppler, Lehrer. Thorwald, Versich.-Beamt. Zwingelberg. Stat.-Diätar a. D. Reich, Schuhmacher. Karg, Schriftsetzer. Groß, Hebamme. Lindenau, Sbresny, Wwen.

33 E: wie vor. — Haaker, Eisenb.-Secr. Sahnwaldt, Buchhalter. Munk, Schuhmacher. Voge, Postsecretär. Burgschweiger, Kanzlist. Dörling, Partic. Herrmann, Schneiderin. Vorbringer, Stiemer, Nooz, Wwen.

34 E: wie vor. — Denzin, Mag.-Bur.-Assist. Geisler, Bur.-Secr. Hartung, Cantor. Bodenstab, Buchdr. Kleiß, Postverwalter. Kühn, Thielemann, Czygan, Lehrer. G. Rosenmeyer, Fuß, Wittwen.

35 E: Frau Hufert, geb. Selke, Hökerstraße 17. — Hauswald, Ingenieur. Arndt, Schulz, Factore. Dautert, Buck, Symanski, Schuhm. Munck, Klempn. Hennig, Praga, Schneid. Neumann, Eigenth. Heidenreich, Gelbgieß., Lutzien, Buchdr. Kallweit, Böttcher. Schulz, Schäfer. Albrecht, Schlosser. Krause, Feuerwehrm. Zähring, Tischl. Kantel, Plätterin. Haase, Terlezki, Tanzki, Philipzig, Zimmermann, Grahl, Wwn.

36 E: Maler Liedtke, Sackheim 106. — Kah. Oekonom.-Commissar. Haupt, Geom.-Wwe. Kolb, Heinrichs, Kaufl. Urbscheit, Händl. Krüger, Tischler. Eggert, Bauunternehmer. Krüger, Wwe. — Königsberger Strohhülsenfabrik (Ernst Wachowski).

37 E. Böttchermstr. Koppisch, Sackh. 104. — Garten zu Sackh. 104.

38 E: Kaufm. Thiel, Sackh. 103. — Durchfahrt nach Sackh. 103.

39 Wwe. Krantz, geb. Hoffmann E. — Rohde, Landwirthschaftslehrer. Zweck, Oberlehrer. Trosin, Lehrer. Ziemer, Prem.-Lieut. a. D. Holz, Lazareth-Insp. Häber, Pfarr.-Wwe. Rohde, 2 Fräulein.

40 E.: Tischlermstr. G. Seddig, Sackh. 74. — Seed, Postsecr. Bodendorf, Kynder, Zeitungs-Expedient. Schneller, Buchhalter. Radszinski, Kim.-Wwe. Hertell, Lehrerin. Küßner, Ankermann, Wwen.

41 E. Rentier-Wwe. Völkner in Nr. 42. — Borchert, Rentier. Fischer, Präsent. a. D. Zorn, Reg.-Diät. Liedtke, Pfarr.-Wwe. Reinhardt, Dr.-Wwe. Hatscher, Telegr.-Assist. Hamann, Wirthin. Heinrich, Brandstäter, Frl. Boldt, Schulz, Wittwen.

42 Rentier-Wwe. Völkner E. — Soult, Buchhalter. Roll, Prov.-Steuersecr. Oertel, Kaufm. Völkner, Hauptm.-Wwe. Besmohn, Hauptlehrer a. D. Riedt, Rentiere.

43 E: Wittwe Clara Bohn, geb. Jänsch. — Buchholz, Partic. Drese, Steuersupern. Neumann, Jankowsky, Jänsch, Bohn, Süßmann, Bleß, Wwen.

44 E: Eduard Böhm, Dohnastraße 2. — Dawedeit. Schuhmach. Link, Kassirer. Jestrimski, Wächter. Krebs, Gehrig, Zimmerl. Kathke, Kellner. Bischoff, Tischlermeister. Bludau, Maler. Jestrimski, Stellmach. Roszczik, Brenner. Kowalewski, unverehl. Budschus,

Seidack, Springer, Nötzel, Braun, Winter, Wwen.

45 Zimmerpolier Franz Kathiens E — Fäskorn, Comptoirist. Reglitzki, Schuhmacher. Krahmreich, Factor. Klein, Sattler. Dangeleit, Schloss. Tolksdorf, Fleischer. Hein, Maler. Zelewski, Ober-Lazar.-Geh. Kleefeld, Briefträg. Sodeike, Zimmerm. Kühn, Hilfsarbeit. Kaempf, Gärtner. Witt, Postschaffner. Kories, Frl. Böhlke, Dangeleit, Schleifer, Pennicke, Wetzker, Wwen.

46 Buchbindermeister G. Wittkat (Frau) Herbartstr. 7 E. — Broschke, Maler. Gerhardt, Tapezier. Steinhardt, Secr.-Wwe. Waas, Kaufm.-Wwe. Schiemann, Lehrerin. Bausch, Rotzoll, Barkowski, 3 Fräul. de Renty, 2 Fräul. Wolter, Fräul. Waas, Telegr.-Frau. Althäuser, Mathesius, Hermenau, Kallweit, Wwen.

47 E: Rentier Rudolf Pohlent, Neuer Graben 13. V: Arbeiter Ferd. Ewert. — Böhmelt, Bur.-Diät. Dr. Ludwig, Oberlehrer. Paul, Postassistent. Borowski, Postsecr. Augustin, Rentière. Schlicht, Janz, Schimmelpfennig, Frl. Wohlfromm, Conrad, Metzler, Plaumann, Mertens, Wwen.

48 E: wie vor. — Specowius, Förster a. D. Haase, Partic.-Wwe. Bernoth, Frl. Szelinsky, 2 Frl. Rüger, Kaulbarsch, Schulz, Schmidt, Weinert, Magnus, Bruhn, Schlemminger, Wwen.

49 E: Weidemannsche Erben. V: Wwe. Bodendorf. — Vorbringer, Buchhalter. Wolter, Lehrer. Alexewicz, Bureau-Assist. Schmidt, Ingenieur. Richter, Wwe.

50 E: Frau Partic. Großmann in Nr. 51. — Klein, Fleischermeister. Scholz, Sergeant. Weinstein, Bez.-Feldwebel. Bartsch, Höker. Schwarz, Assec.-Beamter. Ehlert, Gizel, Schuhmacher. Buth, Schlosser. Czesling, Tischler. Christelei, Ziedron. Plep, Kutscher. Simiot, Schriftf. Grohnert, Schneid. Zilian, Zeichenlehrer. Preuß, Postbote. Wetzke, Näherin. Corsepius, Fräulein. Zilian, Kleinfeld, Komm, Wwen.

51 Partic. Großmann (Frau) E. — Rohde, Wachtmeister a. D. Müller, Schuhm. Teschner, Gesch.-Reisender. Connor, Pol.-Inspector a. D. Frau Knorr. Komorowski, Klavierlehrerin. Schenk, Näske, Frl. Köpke, 2 Frl. Büchler, Guth, Pariso, Kantrowitsch, Komorowski, Wwen.

52 E: Fabrikant Ad. Meyer, Sackheim 33. V: Tischlermeister A. Jäschke. — Rich. Jäschke, Tischlermstr. Müller, Rect. a. D. Krause, emer. Pfarrer. Grosse, Matz, Buchhalter. Bodendorf, Prov.-Steuer-Secr. Wendt, Kelln Giesel, Frl. Moldehnke, Näherin. Wachholz, Wwe.

53 E: Zahnarzt Louis Haugwitz, Prinzessinstr. 3a. — Naujoks, Bäckermstr. Schulz, Bez.-Feldw. Büchler, Buchh. Herrmuth, Milit.-Supern. Rasnick, Rentière. Westphal, Kaufmann-Wwe. Jacoby, Frl. Klein, Haugwitz, Doneit, Wwen.

54 Particulier Böhnke E. — Mill, Kasern.-Insp. Wegner, Kutscher. Hecht, Secr.-Wwe. Dous, Fräul. Kemmer, Büchert, v. Bieberstein, Schikowski, Neumann, Stubenvoll, Wittwen.

55 Rentier Friedriczick (Frau) E. — Harder, Kfm.-Wwe. Herm. Wallner, Kfm. Hoff, Oberwachtmeister a. D. Engelin, Landwirth. Lange. Wittwe.

56 Fleischermeister Otto Fetter E. — Milchareit, Gerichtsdiener a. D. Scherf, Musiklehrerin. Forderung, Lehr. Alfermann, Drechsler, Ellinger, Wittwe.

57 E: Malerfrau Marie Dwilling, Steindamm 100. — Andrees, Lehrer. Kühn, Gastw. Löst, Tischl. Röhricht, Rentier. Smelkus, Lehrerin. Szepanski, Näherin. Kühn, Unterberger, Friebel, Bluhm, Wittwen.

58 E: Frau Hauptmann v. Saucken in Bückeburg. V: Kaufmann Stephani, Bärenstraße 1. — Schmutz, Verwalter. Hartwig, Kreisricht.-Wwe. Wormuth, Braumstr. Bundt, Milchhändler. Altrock, Schutzm. Schulz, Pfarr.-Wittwe. Schreiber, Politt, Willenberg, Fräul. Eder, Schlesier, Wittwen.

— Bärenstraße. —

— Ziegelstraße. —

59 E: Julius Schmidt, Sackh. Kirchenstraße 3b. — Albrecht, Agent. Petrusch, Hausbes. Matzeit, Müther, Bur.-Diät. Gottberg Kfm. Schulz, Kaufm.-Wwe. Stobbe, Rentière. Zucker, 2 Frl. Parlow, Behrenz, Wittwen.

60 Bürgerschule f. Mädchen. Krüger, Rect.

61 Bürgerschule f. Knaben. Wendel, Rect.

— Prinzenstraße. —

62 VI. Mädchen-Volksschule. Häseler, Rect. Preuß, Postsecret.-Wwe. Risties, pens. Feuerwehrmann.

63 E: Frau Apotheker Clara Wolter, geb. Möller, Prinzenstraße 15. — Parschau, Assec.-Inspect. Schwartinski, Schulz, Zimmerl. Rothermund, Peyser, Wilde, Uth, Tischl. Bloschies, Tempel, Kolbm, Köping, Briefstr. Schulz, Borkowski, Schneider. Pultke, Kaufm. Rodowski, Kassenbote. Glodzei, Thürschl. Wellner, Rentier. Malskat, Reisend. Zachopky, Kutscher. Gruzialewski, Botenmeister. Hein, Ger.-Diener. Schütz, ehemalige Sprachlehrerin. Kolbm, Frl. Settegast, Naßwetter, Sommer, Westphahl, Jankowski, Wittwen.

64 Frl. Adolphine Stern E. — Steffens, Kanzlist. Plagentz, Barbier. Kramer, Streck, Tischler. Drews, Ger.-Secret. a. D. Steffens, Mal. Mulack, Schneid. Eltrich, Serg. Neumann, Geschäftsführ.

Hoppe, Schriftsetzer. Schlekieß, Leder, Heinrichs, Kfl. Czygan, Dobbelmund, Hensel, Fräulein. Friese, Hökerin. Hinz, Näherin. Radowski, Schneiderin. Frank, Stoboy, Behring, Brandtstädter, Stiglorus, Quesdeit, Wittwen.

65 E. Milit.-Fiscus, Garnison-Lazareth. — Heinicke, Lazareth-Ober-Inspector. Scharnick, Krüger, Lazareth-Inspectore. Scherenberger, Matz, Tater, Krankenwärter. Zackrzewski, Hausdien. Hempel, Masch. Friedrich, Heizer. Waslowsky, Wittwe. 5 Diaconissen.

66 Bauuntern. J. F. Minuth in Nr. 18. — Eisenblätter, Haack, Ipach, Tischl. Crie, Perlich, Töpfer. Koske, Korbm. Gehlhaar, Klempner. Lardong, Zimmermann. Walter, Schlosser. Klötzing, Kutscher. Brachhaus, Heister, Schuhmacher. Rodmann, Maler. Kerwien, Groß, Fact. Lange, Schmissas, Radtke, Römpke, Rachstein, Wwen.

67 E: wie vor. — Manneck, Schriftsetzer. Birkholz, Kaufmann. Bendig, Tischler. Zwirzynski, Zahlmstr.-Asp. Heidecker, Fact. Birkholz, Bes.-Wwe. Manneck, Wittwe.

68 E: wie vor. — Thielke, Kanzl. Gramatzki, Fact. Krafft, Roßschlächt. Trapp, Korbm. Mollenhauer, Maurer. Hinz, Dreyer, Kutscher. Semath, Finselberger. Rydzewski, Wwen.

69 E: Conditor Max Folchmann, Königstraße 4c. — Koßmann, Monien, Klein, Fuhrhalter. Dramsch, Tischlermeister. Hartlieb, Radtke, Schuhm. Kauschuß, Maler. Schulz, Arndt, Kutscher. Pott, Commis. Maraun, Schmiedemeister. Nitsch, Maurer. Kühn, Sattlermstr. Perkuhn, Schlosser. Knorr, Steinsetz. Wwe. Zachrau, Fuhrhltr. Türk. Kurzwaaren-Händlerin. Windhofer, Wwe.

70 E: Lehrer Lerps, 3. Fließstraße 38. — Wanning, Hoffmann, Maurer. Krug, Böttcher. Godau, Factor. Rautenberg Bahnhöfen, Podbielski, Weitzel. Tischler. Kornblum, Feuerwehrm. Jacoby, Briefträg. Hippel, Bahnarb. Hirt, Rautenberg, Goldmann, Schwan, Groß, Kahlau, Grube, Kullich, Wwen.

71 Schutzmann Königstein E. — Balzereit, Diener. Windszus, Feuerwehrm. Blank, Zimmerm. Koch, Böhm. Schuhmacher. Drobner, Gilke, Factore. Tausendfreund, Maurer. Pichler, Grau, Kutsch. Müller, Schneidermstr. Schulz, Goldack, Gilke, Nord, Jacobi, Kosakowski, Wwen.

72 E: Lehrer, Lerps, 3. Fließstr. 38. V: Maler Weck in Nr. 17. — Boy, Paul, Schneider. Köhler, Maurerpol. Kuhnke, Maurer. Prawitt, Schmidtke, Factore. Ristau, Hauer, Feuerwehrl. Tausendfreund, Gärtner. Rautenberg, Kurzwaaren-Händlerin. Bromund, Bilio, Bludau, Winkel, Wwen.

73 Kfm. Friedr. Schmidtke E. — Standtfuß, Tischler. Wichmann, Janz, Zimmerl. Zähring, Schneidermstr. Neumann, Postbeamter. Görke, Schuhm. Thater, Factor. Böhm, Kupper, Seeck, Neumann, Krause, Dangeleit, Hennig, Kaldezki, Reppner, Held, Wwen.

— Steile Straße. —

74. 75 Bäckermstr. Arnick, Steile Str. 11a. — Kasparv, Tischlermstr. Willusches, Schuhmachermstr. Schlemminger, Zink, Feldw. Kaminsky, Vicefeldw. Romahn, Steinhauer. Ulrich, Maler. Lange, Zimmerm. Rehberg, Fleischer. Weber, Maschinist. Kamuzki, Klempner. Krämer, Schließer. Neumann, Kantinna. Sabowski, Kahnwald, Schön, Strauß, Wittwen.

76 Fuhrhalt. Herm. Wernick E. — Kleimann, Bäckermstr. Tuchscherer, Strumpfwirk. Reichert, Höker. Wölke, Raabe, Kutsch. Sauer, Schneider, Tischler. Lindenau, Schuhmmst. Johnke, Sabolewski, Maur. Johnke, Feuerwehrm. Bely, Fact. Lukeit, Stuhlflechter. Hüge, Sattl. Störmer, Schmied. Degenhardt, Maschinist. Anscheit, Inval. Bosien, Böttcher. Beeck, Bildh. Borchert, Concipient. Döbler, Fuhrhalter. Arnick, Gedack, Nellies, Schmidt, Lemke, Pöppel, Lehmann, Wittwen.

77 Böttchermstr. Rob. Eisenblätter E. — Mitzut, Schuhm. Bischoff, Schänkart, Zimmerl. Preuß, Feuerwehrm. Milenk, Fact. Wiese, Kochan, Wwen.

78 E: Gärtner Vollmer in Nr. 79/80. — Lasogga, Maler. Caricoffi, Eisenblätter. Drehorgelspieler.

79. 80 Gärtner Vollmer E. — Preuß, Mandel, Wwen.

81 E: Bauunternehm. Baukus, Bülowstr. 53. — Wischnewsky, Schneider. Böhnke, Sierock, Tischler. Frost, Broszeit, Klink, Butgereit, Maurer. Tuleweit, Fuhrhltr. Meiert, Factor. Kater, Willusches, Schuhmmstr. Hüge, Schwarz, Zimmerl. Jähnke, Töpfer. Suchy, Bote. Gröger, Kutscher. Heck, Urbansky, Borowski, Großjohann, Wittwen.

82 E: Kunststeinfliesenleg. Ludw. Hein, Nass. Garten 105. — Gartenmeister, Besemer, Böttcher. Schwarzenberger, Müller. Rundau, Zeise, Maurer. Zimmermann, Zimmerm. Lechner, Anstreicher. Weber, Sattler. Hein, Eigenth. Vallay, Schuhmacher. Hempel, Wächter a. D. Lechner, Tilipki, Utzat, Wittwen.

83 Unternehm. Adomeit E. — Aust, Assec.-Beamter. Teike, Weichensteller. Bierfreund, Fuhrhalt. John, Fleisch. Moschall, Kfm. Janke, Meier. Schwark, Schutzmann. Huck, Steinsetzer. Skrodzki, Klempner. Samland, Buch, Doliwa, Wittwen.

84 E: Wwe. Zilian, Löbn. Kirchenstr. 5. — Lamm, Nagelschmied. Bierfreund, Klein, Steinhardt, Fuhrh. Offschanka, Tischl.

Alexander, Inval. Strehlau, Factor. Grenz, Stork, Nist, Gerwien, Wittwen.
85 Gerichtsvollzieher a. D. Schwarz E. — Darda, Klempner. Schimmelpfennig, Posselel, Schreiber, Schuhm. Windt, Neumann, Kalinna, Tischler. Manneck, Dienstmann. Wilde, Maler. Scharschinski, Feilenhauer, Hesse, Schneider. Forstreuter, Fleisch. Köttlitz, Monteur. Götting, Färber. Schwenker, Stellm. Engel, Dreher. Seydack, Hautboist. Schaar, Wabbel, Tiedemann, Schwarz, Zimmerl. Marschitz, Kellner. Lewrick, Plewe, Schiemann, Factore. Auge, Steinmetz. Korinth, Zimmerm. Szagun, Maurer. Maser, Steinf. Todtenhöfer, Tischler. Hammel, Hoboist. Hügel, Musiklehrerin. Schneider, Wirthin. Komm, Pfeiffer, Rohde, Bajohr, Schwarz, Groninger, Müller, Windt, Kledtke, Rosenbaum, Schröder, Siegfried, Wittwen.
86 Fuhrhalter Gudd E. — Fröhlich, Tischl. Schulz, Steinsetzmeister. Engel, Hahn, Fehlau. Kutsch. Polleit, Prawitz, Arndt, Wilfert, Factore. Kirstein, Fleisch. Arndt, Schuhm. Glagau, Schmied. Norwig, Schmiedemstr. Gerlach, Mategit, Maur.
87 E: Fuhrhalter Gudd in Nr. 86. — Braun, Schuhm. Stössel, Factor. Krebs, Schlicht, Jäckel, Scheidmann, Onigkeit, Borz, Kutsch. Meibusch, Fleisch. Räther, Tischler. Bunk, Vanhöfen, Bentler, Markusch, Drews, Wittwen.
88 E: Töpfermeister Louis Großmann, Holländerstraße 2. — Metzig, Szidat, Tischler. Griesbach, Töpfer. Bendrin, Schneider. Aland, Schuhm. Dzigas, Hossleit, Kutscher. Müller, Höker. Dank, Griesbach, Neumann, Rinnus, Gronwald, Sohn, Kühn, Wittwen.
89 Fuhrhalter Zachrau E. — Johnke, Fuhrhalter. Achtmann, Kutscher. Böhm, Frl.
90 Maurer E. Teschner E. — Demke, Wilde, Bendrich, Sommerei, Wittwen.
91 Fleischermstr. Franz Radtke E. — Will, Tischl. Panzig, Schuhmach. Augustin, Schneidereit, Maurer. Gall, Factor. Heinrich. Schneiderin. Glaubitz, Werthmann, Voigt, Wittwen.
92 E: Kaufm. Wagner, Bahnhofsir. 7. — Kundt, Schutzmann. Gerdmann, Maur. Mattern, Factor. Heinrici, Höker. Packroff, Wittwe.
93 E: Maurer Ferd. Vogel in Nr. 94. — Kidzun, Böttcher. Schrade, Schmied. Donewang, Wittwe.
94 Maurer Ferd. Vogel E. — Meyer, Birreg, Maurer. Radtke, Tischler. Krämer, Stellm. Rhese, Zimmermann. Wisnewski, Wittwe.
95 Fräul. Bertha Samariter E. — Mey, Maurer. Freitag, Factor. Lötzke, May, Albrecht, Schulz, Schuhr, Jordan, Martin, Wittwen.
96 E: Partic.-Wwe. Abert, Gefecnspl. 6. — Lowsky, Korbm. Forth, Kutscher. Dietrich, Schuhm. Salkowitz, Postschaffn. Stegitz, Werner, Barkowski, Puschke, Meyhöfer, Wittwen.
97 Garten. Fiscalisches Eigenthum.

— Litthauer Wallstraße. —

## Ziegelstraße.

— Königstraße. —

1 Rentier-Wwe. Marie Philipp, Sackh. Kirchenstraße 2. — Förster, Landsch. Beamter. Link Moldenhauer, Kaufl. Groh, Taubst.-Lehrer. Falkenau, Buchhalter. Kracher, Gutsbes.-Wwe. Legien, Fräul. Schwan, Lührsen, Anders, Wwen.
2 E: Particul.-Wittwe. Gudell, Fleischbänkenstr. 21. — Endon, Versich.-Insp. Döhring, Oberlehrer. Möller, Rentier. Nickel, Justizrath-Wwe. Hensel, Ober-Postdir.-Kanzl. Gniskowski, Bur.-Diät. Böttcher, Pfarrer-Wwe. Eggert. Rent. Jacob, Steinsetzmstr.-Wwe. Murrius, Krankenpflegerin. Podschadly, Putzarbeiterin. Mehlhausen, Erzieherin. Koch. Hensel, Theden, Dous, Frl. Passarge, 2 Fräul. Heinrich, Wwe.
3 Geschwister Michelis E. — Michelis, Oberlehr. Saworra, Privatlehr. Gruber, Intend.-Referend. Michelis, Frl. Eckert, Wwe.
4—6 E: Convent d. grauen Schwestern. Elisabeth-Krankenh. — Hippler, Oberin. Neubauer, Schuhm. Scherließ, Arzt. Adomeit, Fact. 42 Schwestern
6a Partic. Wassilge E. — Jäschke, Part. Kurowski, Kaufm. Teike, Hausdiener. Drews, Rent.-Wwe. Schumann, Landgerichtsr.-Wwe. Schulz, Fräul. Meyer, 3 Fräul. v. Eicke, Wwe.
7 E: Stadtmissions-Verein. Vorsteher: Predig. v. Behr, Tragh. Kirchenstr. 7. — Ruhnau, Buchbindmstr. von Puttkamer, Hauptm. a. D. Dr. phil. Hoffmann, Oberlehrer. Schienagel, Stadtmissionär. Knopp, Kaufm. Hassenstein, Kfm.-Wwe. Elwenspoek, Photographen-Frau. Pape, Erzieherin. Arndt, Frl. Hahn, Bartsch, Kräckel, Wwen
8 Goldarbeiter Bernicker (Frau) E. — Gerhardt, Staatsanw.-Secr. Prange, Contr. Rabe, Buchhalt. Margenberg, Battesch, Partic. Ulrich, Wwe.
9 Klempnermeister Kiebl (Frau) E. — Schneider, Reisend. Preuß, Schutzm. Hinzmann, Schuhmachermstr. Samuel, Klempner.
10 Bautechn. Mohns E. — Gohlke, Buchhalter. Grommelt. Landesrath. Moses, Eichelbaum, Kaufl. Völckerling, Prof. Sieber, Baurath. Hoffmann, 2 Fräul.
11 Bäckermstr. Bannert E. — Baltrusch, Rentiere. Eichholz, Faßkelln.
12 Fuhrhalter Kramer E. — Raabe, Postkassier. Stern, Schuhmach. Kieselbach, Eisenb.-Secr. Böhm, Landw. Korrect. Bierverl. Piotrowski, Faßkelln. Frau Elimar Klein.
12a E: Gerichtssecr. Carl Hausmann in Dimslacken (Rheinland). V: Kanzlist

**Arthur Wichulla,**

**Ingenieur für Gartenbau**

und damit verwandte Zweige,

Zieldamm 171b,

**Prämiirt**

für ästhetisch ausgeführte Gartenanlagen und architektonische Decorationen in denselben:

| | | | |
|---|---|---|---|
| **Plön** | **1885.** | **Krempe** | **1889.** |
| **Liegnitz** | **1890.** | **Glückstadt** | **1890.** |
| **Elbing** | **1893.** | **Tilsit** | **1894.** |
| **Königsberg** | **1894.** | **Königsberg** | **1895.** |
| **Graudenz** | **1896.** | **Dresden** | **1896.** |

Korioth, Hinterroßgarten 70. — Nickel, Gen.-Agent. Neuland, Töpfer. Vick, Stabsarzt, Siemering, Bandsch.-Mal. Bergander, Wwe.

13 Bäckermeister Herm. Döhring E. — O. Drews, Buchh. Mück, Rechn.-Rath. Willuzky, Kaufm.-Wwe. Voigt, Pfarr.-Wwe. Horn, Telegr.-Revis. Behrendt, Buchhalter, Anger, Frl.

— Yorkstraße. —

— Sackh. Kirchenstraße. —

13a E: Ad. Mayke, Sternwartstr. 20. — Jacobson, Kfm.-Wwe. Radau, Optiker. Hantel, Rentiere. Andersch, Frl. Schuhmacher, Eckert, Wwen.

13b Wittwe Wilh. Engel E. — Voß, Portraitmaler. Mattmann, ehem. Brauereibes. Schulzky, pr. Zahnarzt. v. Buchholz, Schmidt, Frl. Masseit, Wwe.

14 Fabrikbesitzer W. Engelbrecht E — Bittrich, Buchhalter. Neudorf, Rent. Naumann, vereid. Bücherrev. Grieswaldt, Kanzl.-Rath. C. Schmidt, Rent. Zippel, Oberlehrer. Stielow, Rent.-Wwe. Kolberg, Tapez. Lange, ehem. Gutsbes. Thiel, Portier. Wolff, Geschäftsführer. Fr. Richter, Wwe. — Fournierschneideanstalt u. Kistenfabrik von W. Radtke. Eisenwaarenfabrik von H. Wonneberg. Möbelfabrik von W. Engelbrecht.

15 Malermstr. Reimann E. — Kayser, Kfm.-Wwe. Bischoff, Gen.-Landsch.-Syndik. Niebios, Rend.-Wwe. Niebios, Pfarrer-Wwe. Belger, Wwe.

16 Fabrikbesitzer Wonneberg (Frau) E. — Haugwitz, Particul. Neuber, Kaufm. Mrowitzki, Rectora. D. v. Below, Major. Böhm, Arb. v. Woiski, Wahl, Wwen.

17 E: Friedrich Grau in Nr. 17a. — Nitschmann, Lehrer. Dr. Hallervorden, pr. Arzt. Wlozka, Pfarrer emer. Wessel, Fuhrhltr. Aronsohn, Kfm.-Wwe. Hopp, Postsecr. Andree, Frl. Andree, Erzieherin.

17a Friedrich Grau E. — Windt, Tapez. Posega, Consist.-Assess. Lehmann, Apoth. Glage, Lehrer. Felchner, Gutsbes.-Wwe. Rosencranz, Procurist. Krummdeutsch, Rose, Frl. Play, Rösler, Wwen.

18. 19 Malermstr. Ronge E. — v. Brzoska, Hauptm.-Wwe. Baumgart, Konarski, Kfl. Haage, Buchhltr. Diesler, Generalagent. Ottersky, Eisenb.-Betr.-Contr. Christian, Arb. Wermke, Bergau, Wessel, Wittwen.

20 E: Fabrikbes. Wonneberg in Nr. 16. — Pancritius, Rechnungsrath. Wächter, Kaufm. Fechner, Schuhm. Knettigs, Schneider. Wichert, Bücherrevisor. Koch, Gutsbes.-Wwe. Bluhm, Struwe, Wwen.

21 E: Partic. Haase, Lobeckstraße 9. — Schröder, Generalag. Jankowsky, Betr.-Secr. Nominikat. Assec.-Ober-Inspect. Wandersleben, Proc. Hennig, Rechn.-Raths-Wwe. Hennig, Techn. Scharmach, Kfm. 2 Frl. Hennig. Musiklehrerinnen. Klein, Wwe.

22 Malermstr. Ed. Richter E. — Cohn, Bankbeamter. Babs, Zahlmstr. a. D. Max Richter, Malermstr. Poschmann, Partic. Hinz, Wallmstr.-Wwe. Schlakowski, Rentiere. Klingson, Frl. Schneider, Kreisphysik.-Wwe. Gohlke, Krankenpflegerin.

22b E: Maurermstr. Rud. Eggert, Sackh. 95. — Eicke, Kfm.-Frau. Wirths, Lehrerin. Schmeer, Capitäns-Frau. Herrkorn, Privatiere. Radtke, verw. Rentiere. Thulke, Händl. Hellwig, Krankenpfleger. Mohrmeister, Zylaff, Frl. Fischer, Behfeldt, Schmolinski, Wwen.

22c Gensdarm a. D. Louis Perkuhn E. — Pillukat, Kutsch. Schimanski, Apoth.-Wwe. v. Pluskow, Wwe. Ahlsdorf, Hoffheins, Hermenau, Plew, Heinemann, Hagen, Schröter, Fräul., Funk, 3 Frl. Patsch, Schneiderin.

22d E: Gutsbesitzer Ferd. Sander, Königstraße 59a. — Meyländer, Pfeiffer, Wanowins, Eberhardt, Reichert, Stoboy, Bartisius, Flatau, Fräul. Seeger, Lehrerin. Dobiat, Müller, Reich, Wwn.

22e E: wie vor. — Charisius, Kreisricht.-Wwe. Wiedermann, Privatiere. Metz, Gurkowski, Pieckert, Hartwich, Wwn. Romopki, Lüderitz, Kellmann, v. Kendell, Kirstein, Fräul. Voigt, 2 Frl.

22f Partic.-Wwe. Rodath E. — Tiedtke, Küster. Lapsien, Rentiere. Woschön, Comptoirist. Werner, Stein, Peters, Fischer, Frl. Balzer, Schwabe, Kirchgeorg, Schwarz, Hansen, Wwen.

22g E: Wwe. Marie Bartsch, Oberhab. 72

**W. Engelbrecht.**

**Kunst- u. Möbeltischlerei**

mit

**Maschinenbetrieb.**

(Arbeiterzahl 65.)

**Atelier für Decorationen.**

Verkaufslocal: Königstrasse 51/52.

Fabrik: Ziegelstrasse 14.

Telephon 273.

V: Pol.-Secr. Judenberg. — Gell, Kassenb. Tausendfreund, Lehrer a. D, Krüger, Kassirer. Buch, Sattler. König, Portugal, Großjohann, Frl. Eggert, Lehrerin. Schwarz, Thiel, Wenzel, Gnabs, Skibba, Gernhöfer, Wwen.

22h E: Frl. Hoffmann, Hintertragh. 61a. — Altrock, Riediger, Kaufl. Lange, Secretär. Soult, Gef.-Aufs. v. Rozynski, Pfarr.-Ww. Boldenau, Bankkassendien. Fuchs, Lehrerin. Reuter, Richter, Werner, Frl. Wittrin, 3 Frl. v. Przyborowski, Taube, Wwen.

22i E: Fabrikbesitz. Herm. Wonneberg in Nr. 16. — Domscheit Kassenbote. Neumann, Actuar-Wwe. Hempel, Gutsbes.-Wwe. Dannehl, Zeichenlehr.-Wittwe. Gruel, Kaufm.-Wwe. Dieckert, 2 Frl. Bierfreund, Kausch, Wermke, Prengel, Lehrerinnen. Prengel, Handarbeits-Lehrerin. Schöppe, Compt. Schepke, Fischer, Oertel, Dühring, Frl. Oertel, Dieckert, Zimmermann, Wwen.

23 Particul. Ed. Neumann E. — Wollermann, Kreisphysik. a. D. Kadgiehn, Bürgermeister a. D. Pießczeck, Rentiere. Berenz, Fräul. Tusch, Schneiderin. Philipp, Wittwe.

24 Frl. L. u. M. Schimmelpfennig E. — Nitschmann, Standesbeamten-Wittwe. Liedtke, Rechn.-Rath. Gehrt, Oberlehr. Reduth, Ass.-Beamt. Landsberg, Kfm. Frisch, Wirthin. Rubens. Sprachlehrerin. Nitschmann, Frl. Marienfeld, Haberland, Wagner, Wwen.

24a E: Lehrer Pelikan, Kalth. Str. 1. 2. — Reubekeul, Inspect.-Wwe. Töler, OLG.-Rath. Stein, Buchh. Preuschoff, Postassistent. Lau, Commis. Krusche, Lehrerin. Siehr, Meyer, Fräul.

25 Partic. Möhring E. — Boy, Rentiere. — Königstraße. —

## Zimmerstraße.

— Weg zum Roßgärter Markt. —

1 E: Städtisches Eigenthum. — Thorweg.

2 E: Landwirthschaftliche Magazin-Genossenschaft, Krönchenstraße 16. — Speicher.

3 E: Rentier Aug. Krause, Wilhelmstraße 13. — Speicher.

4 E: Partic. Rieck, Landhofmstr.-Str. 21. — Speicher.

5 E: Rentier Aug. Krause, Wilhelmstraße 13. — Speicher.

6 E: Landwirthschaftliche Magazin-Genossenschaft, Krönchenstraße 16. — Speicher.

— Krönchenstraße. —

7 E: Stadtsecretär Thiel, Glaserstr. 6. — Prang, Rentier. Cohan, Kfm.-Wwe. von Gostkowski, Hauptm.-Wwe. Robinsky, Particuliere. Hoffmann, Kassirerin. Riebensahm, Mertens, Fräul. Reichelt, Wittwe.

8 E: Firma Gebr. Lazar, Vorderroßgarten 32. — Speicher.

9 E: Glasermstr. Störmer, Glaserstr. 4. — Speicher.

10 E: Malzbräuer Klaehre.

— Weg zum Roßgärter Markt. —

# Verzeichniß sämmtlicher Gebäulichkeiten in Ponarth, auf den Hufen, Cosse, Neue Bleiche, Tragheimsdorf, Karolinenhof, Löbn.-Ziegelhof und Kalthof mit Angabe ihrer Eigenthümer und Einwohner.

(Der Name des Hauseigenthümers steht bei jedem Hause zuerst; wohnt derselbe nicht darin, so ist dies durch das vor dem Namen stehende E bezeichnet, im anderen Falle steht das E hinter dem Namen.)

## Ponarth.

### Bahnstraße.

2 Maurer Friedr. Hellmig E. —
3 E: wie vor. — Gniewoß, Händl. Koschinsky, Tischlermeister.
6 Eigenth. Carl Faack E. —
7 E: wie vor. — Arbeiterfamilien.

### Bergstraße.

1 Besitzer Gustav Röhrig E.
2 Eigenth. Aug. Wolter E.
4 Eigenth. Julius Bonawide E.
5 E: Aug. Schweichler, Brandenburgerstraße 68. — Peschel, Maurer.
12 E: Gärtnereibesitzer G. Dombrowski, Brandenburgerstr. 19. — Peppel, Fleischermeister. Fröse, Maurer.
13 Eigenth. Wilhelmine Scherweit E. — Preuß, Schneidermeister.
14 E: Baptisten-Gemeinde. V. Eigenth. Lemke in 15. — Bahr, Ziegler. Gehrmann, Kutscher. — Kapelle.
15 Eigenth. Ferd. Lemke E. — Nisochkowski, Scheerenschleifer.

### Brandenburgerstraße.

2 E: ActiengesellschaftBrauereiPonarth. — Müller, Restaurat. Thurau, Lehr.-Wittwe.
6 E: Gemeinde Ponarth. — Kirche.
7 Fleischermstr. Riebensahm E. — Hoff, Maurer. Wasgien, Schneidermstr.
8 Fußgendarm Jul. Preuß E. — Scholz, emer. Cantor. Perrey, Rector. Hoffleit, Privatier. Jakowski, Ingenieur. Wichert, Postbote.
9 Kaufm. Wilh. Rust E. — Bernstein, Kaufm. Schirrmacher, Tischler. Mahl, Geschäftsinhaberin. Bendig, Handarb.-Lehrerin.
10 Gastwirth Rud. Marcus E. — Grönke, Rosenfeld, Kaufl. Buchholz, Lehrer. Saager, Schmiedemeister.
13 Fleischermstr. Otto Felter E. —
15 Besitzer Aug. Pörschke E — Auerhahn, Nachwächter.
16 Maurer Ferd. Newiger E. — Mintel, Bierfahrer.
17 E: Gärtnereibesitzer G. Dombrowski in Nr. 19.
18 E: wie vor. — Duwe Stellmacher.
19 Gärtnereibes. Gustav Dombrowski E. — Dr. Hinz, prakt. Arzt.
21 Besitzer Aug. Rogge E. — Stumpf, Fleischer.
22 Eigenth. Albr. Baranowski E. — Legiehn, Glasermstr. Goede, Lemke, Bäcker.
23 E: wie vor. — Frau Koß, Agentin.
26 Besitzer Gust. Mertins E. — Lubbe, Milchfahrer.
27 Gastwirth Friedrich Moritz E.
28 E: Zimmerm. Otto Nöske in Nr. 28a. — Deblitz, Händl. Gelhaar, Gärtner. Ulrich, Bierfahr. Frank, Wwe.
28a Zimmerm. Otto Nöske E.
29 E: wie vor. — Glag. Schuhm. Kremson, Uhrmacher. Völkner. Aufseher.
30 Eigenth. Aug. Pehlke E.
31 Besitzer Herm. Karus E.
36 Besitz. Ad. Sonnenstuhl E. — Bröde, Milchpächter.
44 Eigenth. Rud. Peppel E. — Müller, Händl. Gloß, Viehhändl.
45 Maurerpol. F. Neumann E. — Hopp, Fleischermstr. H. Neumann, Maurer. Czymmeck, Brauer.
46 E: Gustav Heidemann, Königsberg, Nasser Garten 2. V: Viehhalter Herm. Postelmann.
47 E: Wilhelmine Schwarz, Waldplanstr. 2. — Ehlert, Schuhm.
48 Besitzer Alb. Schwarz E.
49 Besitzer Aug. Schwarz E.
50 Maurer Herm. Francke E.
53 Besitzer Alb. Gabriel E.
56 Besitzer Friedrich Hermenau E.
57 E: Besitzer Moses Saalkind in Nr. 58. — Albrecht, Schmied. Loß, Tischler. Ziegahn, Schuhm.
57a E: wie vor. — Zimmermann, Milchpächter. Adam, Maur.
58 Moses Saalkind E. — Heinr. Franke, Maurer. Müller, Milchpächt. Zachrau, Wittwe.
59 E: wie vor. — Heßke, Kutsch. Schäfer, Höfer.
60 E: Königliche Staatsbahn. — Will, Bahnwärter.

63 Besitzer Herm. Schwarz E.
65 Eigenth. Carl Will E. — Nitsch, Schneidermstr. Ay, Schmied.
66 Bierfahrer Wilh. Sauerbaum E. — Lölhöfel, Böttcher.
67 Kaufm. Otto Harder E. — Fischer, Sattlermstr. Ruhnau, Eigenth. Breutsch, Schankwirth. Seeck, Veit, Böttcher.
68 Eigenth. Aug. Schweichler E. — Arendt, Eigenthümer.
69 Eigenth. Ferd. Mischke E.
70 Maschinenbauer Fried. Pateisat E. — Braun, Lehrer-Wwe.
71 Schmiedemstr. Carl Kuhn E. — Altenberg, Invalide.
72 E: Gärtnereibes. G. Dombrowski in Nr. 19. — Gabriel, Händl. Henseleit, Schneidermstr.
73 Kutscher Alb. Mehler E. — Brey, Bierfahrer.
74 Fuhrhalter Franz Nieswand E.
75 E: Bäckermstr. Solonds, Königsberg. Unterhaberberg 72. — Gabriel, Barbier. Heß, Sauerbaum, Bierfahrer. Stähr, Maurer.
76 E: wie vor. — Packmohr, Gärtner.
77 E. Wilh. Brzeßinski, Königsberg, Bismarckstr. 9. V: Arb. Friedr. Aust. — Schirrmacher, Altsitzer.
78 Bäckerfrau Ida Göde E. — Kleiva, Maurer. Nitsch, Schuhm.
79 E: Apotheker Siebert in Insterburg. — Kleemann, Lehrer. Kehler, Schloss. Neumann, Maurer. Saunus, Schachtmeister. Reimann, Milchfahrer. Romey, Eigenthümer.
80 Schmied Otto Pflug E. — Klopper, Zimmermann.
81 Maurerpolier Lekies E. — Packroff, Maschinenbauer.
82 Eigenthümer Karl Kohnke E. — Albrecht, Petschat, Schmiede. Beck Schneid. Schmidtke, Steinsey.
83 Maurer Ferd. Wasgien E. — Karl u. Aug. Wasgien, Schmiede.
84 E: Lootsenkommand. Thomas Claassen in Pillau. — Gimmer, Techn. Schmolei, Eigenthümer. Preuß, Steinbiß, Steueraufseher. Beidokat, Schutzmann a. D.
85 Maurer Aug. Schories E. — Gerb, Luchau, Lehrer.
86 E: Gärtnereibes. Gust. Dombrowski in Nr. 19. — Göhrke, Schuhmmstr.
93 E: Rob. Hoffmann, Schulstraße 3. — Potreck, Schmiedemeister. Bartsch, Kämmerer.
93 Amtsvorsteh., Königl. Commissionsrath u. Brauereidirect. Ed. Schifferdecker E. — Siebert, Schlosser.

### Feldstraße.

1 Bauunternehmer Alb. Skottke E. — Gust., Fritz u. Aug. Manneck, Niemann, Maur. Drawert, Wächter. Hilbrandt, Schmied. Skottke, Zimmerpolier.
2 E: wie vor. — Krumm. Böttcher. Fr. Manneck, Maurer.
3 E: Louis David, Königsberg, Georgstraße 13. V: Stellmacher Anhuth, Speichersdorferstr. 17. — Wolk, Böttch. Casper, Briefträger. Pannritz, Wittke, Schlosser. Stobbe, Maurer. Witt, Schuhmacher.
5 Maurer Wilhelm Mann E. — Kraft, Maurer. Pietsch, Mühlenbauer. Weiß, Töpfer.
6 Zimmerm. Emil Liedtke E. — Siemund, Schirrmacher, Schmiede. Tiefensee, Maurer.
9 Gärtner Aug. Kuhr E. — Mischke, Schuhmacher.
11 E: Ludw. Michel, Speichersdorferstr. 2. Kramphorn, Arbeiter.

### Gartenstraße.

4 Eigenth. Samuel Wittke E.
4a Eigenth. Friedr. Mintel E.
6 E: Fleischermeister Fritz Pasternack in Königsberg. — Arbeiterfamilien.
8 Wwe. Elisabeth Bauch E.

### Godrinerstraße.

1 E: Gustav Heidemann in Königsberg. — Postelmann, Viehhdlr. Born, Kaufmann. Bernhard. Stellm.
4 Tischler Carl Seidler E. — Bickmann, Schuhm. Lauritschkat, Fact. Thoms, Kutscher.
5 E: Kasernenw. Ruschke in Königsbg. — Skottke, Zimmerm.
6 E: wie vor. — Arbeiterfamilien.
7 E: wie vor. — Geschke, Oberheizer. Jedamski, Inval.

### Hofstraße.

1 Bäckermstr. Carl Marowski E. — Kahl, Schuhmmstr. Neumann, Zimmermann. Gilsaul, Schlosser. Anduschus, Böttch. Dröse, Bierfahr. Bitter, Schmied.
2 E: wie vor. — Simoleit, Böttcher. Lettko, Wermke, Schlosser. Jonczeck, Weichenst. a. D.
3 Bes. Herm. Schmidt E. — Bes. Suldt, Dreher. Harbach, Schlosser.
5 Eigenth. Friedr. Zipplies E. — Kahnert, Bierfahrer. Plehn, Schmied.
6 E: Aug. Schwarz, Brandenburgerstr. 49. — Arbeiterfamilien.
7 Kgl. Magazin-Aufs. Friedr. Schittig E. — Sauer, Werkführer. Pfeiffer, Schloss.
8 Lederzurichter Hermann Richter E. — Motzkau, Gerbereibesitzer. Marenholz, Gärtner.

### Karschauerstraße.

1 E: Bauunternehmer Alb. Radowski in 7. —
1a E: wie vor. — Migge, Schmied.
1b E: wie vor. — Zigahn, Jaschembowski, Schmiede.
1c E: wie vor. — Eisermann, Maurer. Meier, Bierfahrer.
2 E: wie vor. — Barkowski, Pries, Jorzik, Arbeiter.

3 E: wie vor. — Wogenstein, Schmied. Gauruhn, Heizer.
4 E: wie vor. — Kriegsmann, Lewandowski, Arbeiter.
5 E: wie vor. — Rodowski, Bauunternehmer. Udau, Briefstr.
7 Bauuntern. Alb. Radowski E.
12 E: Commissionsrath Schifferdecker, Brandenburgerthorstr. 94. — Gritto, Händler.
12 Aug. Böttcher E. — Brezinski, Tischlermeister. Davidsohn, pens. Zolleinnehm. Löhrke, Bahnw. a. D. Tonat. Gärtner.
14 E: wie vor. — Stolz, Maurer.
15 E: wie vor. — Frank, pens. Steueraufseher. Hohmann, Schloss. Hellmig, Schmied. Klostereit, Tischler.
16 E: Arbeiter Aug. Arndt in Nr. 13. — Arndt, Chausseew. Gronwald, Kutsch. Teweß, Kaufm. Magfelde, Wwe.
17 E: Eigenth. Franz Komm in Königsberg, Insel Venedig 6/7. — Sudermann, Fleisch. Rautenberg, Schmied. Hoppe, Klempner. Hartwig, Schuhm. Feschkeit, Bahnw. a. D.
18 E: Fräul. Anna Riegel in Nr. 19. — Werner, Schlosser. Arnick, Kutscher. Gabriel, pens. Gerichtsdiener. Hein, Milchpächter. Supplies, Klempner.
19 Fräul. Anna Riegel E. — Nehm, Stellmacher. Gehrmann, Kutscher. Gnauer, Gutsp.-Wwe.
21 E: Schmied Klein in Nr. 23. — Schöttke, Maurer.
22 Maurer Friedr. Simoleit E. — Domien, Zimmerm. Blöden, Schrankenwärter.
23 Schmied August Klein E. — Sziede, Schmied.
25 Höker Albert Braxein. E. — Schritt, Fleisch. Alkenings, Schneider, Schloss. Schrade, Tischler. Gruda, Maurer.
26 Ludw. Brax E. — Boy, Schuhmach. Lange, Fleischermstr.
27 Gastwirth Herm. Wermke E.
29 E: Besitzer Gottfr. Gehrke, Palvenstr. 3. — Hoff, Maurer.
30 Gutsbesitzer Max Grubert E. — Lange, Kutscher. Grubert, Rentiere.
31 Geschw. Olga und Antonie v. Buttler E.

### Königsbergerstraße.

1 E: Actien-Gesellsch. Brauerei Ponarth. — Ad. Schifferdecker, Braumeister.
4 E: Fleischermstr. Carl Knapp in Nr. 5. — Rieck, Kaufm. Hellmig, Fleischer. Büchert, Bureaudien. Wielgoß, Amtssecretär. Bombien, Rendant. Schmidt, Schlosser. Wrobel, Hilfsweichensteller. Reimann, Hellmig, Wwen.
5 Fleischermstr. Carl Knapp E.
6 Rector-Wittwe Martha Sulga E. — Breutsch, Kaufm. Borm, Insp. Remke, Bahnwärt. Hoffmann, Sattler. Passenheim, Lehrerin.
7 Eigenth. Wilhelmine Krohn E.
8 Eigenth. Carl Jack E. — Weihnack, Rangirer. Klein, Hilfsbahnw. Hinz, Schmied.

### Palvenstraße.

1 E: Rob. Hoffmann, Schulstraße 3. — Knebel, Viehfütterer. Tietz, Kutscher.
2 E: Max Grubert, Karschauerstr. 3. — Eisenblätter, Gillmeister, Arbeiter.
3 Eigenth. Gottfr. Gehrke E. — Neumann, Böttcher. Thimm, Stellm. Benkmann, Dieckert, Schlosser.

### Parkstraße.

1 E: Gutsbesitzer Max Grubert, Karschauerstr. 30. — Gaßner, Restaurat. Buchardt, Gärtner.
2 E: wie vor. — Müller, Gärtner.
3 E: Baron Rich. v. Buttler in Nr. 4. — Stolzenberg, Commis. May, Milchfahrer. Gehlhaar, Nachtwächter.
4 Gutsbes. Baron v. Buttler E. — Rohr, emer. Lehrer. Krause, Gemeinde-Secr. u. Steuererheber. Regelin, Landwirth. v. d. Groeben, Rentier. Triebensee, Kreissecretair-Wittwe.
5 E: wie vor. —

### Schulstraße.

3 Gutsbesitzer Robert Hoffmann E. — Abramowski, Landwirth.
4 E: Gemeinde Ponarth. V: Lehrer Th. Rohr. — Kuchenbecker, Diakonitz.
5 E: wie vor. V: Schuldiener Nickel. — Gemeinde-Bureau. Secretair Krause in Parkstraße 4.

### Speichersdorferstraße.

1 E: Actien-Gesellsch. Brauerei Ponarth. — Gerlach, Quednau, Compt. Erdmann, Wirthin.
2 E: wie vor. — Rahnenführer, Kämmerer,
3 E: wie vor. — Ludwig, Kellermeister. Braun, Vorarbeiter. Quednau, Compt. Springstein, Mann, Müller, Kutscher.
6 Gastwirth L. Kleinhardt E. — Ottenberg, Fleischer. Freitag, Maschinenheizer. Ponto, Weichensteller.
7 E: Gastwirth Otto Samland, Werkstattstraße 4. — Eisenberg, Schmied. Kuhn, Maschinenmstr. Röder, Fleischer.
11 E: Gemeinde Ponarth. Gemeinde-Armenhaus.
16 Besitzer Friedr. Wenk E. — Zimmermann, Maur. Peppel, Schmied. Franz, Dammtechniker.
17 Stellm. Julius Anhuth E. — Pichler, Eisenhobler. Zenke, Mat.-Verw. a. D. Zenke, Buchhalter. Keller, Fleischer. Müller, Schlosser. Willutzki, Schuhmachermstr. Karusch, Schmied. Frost, Händler.
18 E: Fleischermeister Herm. Schwarz in Nr. 19. — Räder, Lackierer. Böhnke, Schmied. Besch, Fleischer.
19 Fleischermeister Herm. Schwarz E. — Sablonsky, Schneidermstr. Schönfeld, Schmied.

20 E: Actien-Gesellsch. Brauerei Ponarth. — Siebrand, Braumeister.

### Waldplanstraße.

1 Händl. Herm. Beeck E. — Fink, Pächter.
2 Wittwe Wilhelmine Schwarz E.
3 Eigenth.-Wittwe Amalie Arendt E. — Fischer, pens. Lehrer. Witt, Milchpächt. Hoffmann, Milchfahrer.
4 Besitzer Georg Depkat E.

### Werkstattstraße.

2—7 E: Königl. Hauptwerkstatt Ponarth. — Standt, Werkmeister. Marggraff, Betr.-Secr.
3 Boschke, Kutter, Wächt. Pahlke, Hilfsarb. Samlandt, Weichensteller.
4 Samland, Restaurat. Trenkler, Fact.
5 Schüler, Betr.-Secr. Minuth, Mat.-Verwalter.
6 Piorr, Bur.-Diätar. Günther, Werkmeister.
7 Geitel, Bauinsp. Ulonska, Eisenb.-Secr. Mühling, Betr.-Secr. Dittrich, Werkstätten-Vorsteher. Potreck, Material.-Verwalt. Bischof, Bischoff, Meier. Schneider, Werkmeister.

### Wiesenstraße.

1 E: Carl Jack, Königsbergerstr. 8. — Westerhausen, Barb. Gardey, Fleisch.
3 E: Lederzurichter Herm. Richter. Hofstraße 8. — Krause, Schlosser. Neumann, Bierfahr. Zander, Tischl.
6 E: Friedr. Zipplies, Hofstr. 5.—Kahn, Kutscher. Kroll, Schmied. Langhans, Fact. Schröder, Glaser. Schwarz, Maur.
10 E: Gutsbes. Rob. Hoffmann, Schulstr. 3. — Klebb, Hinz, Milchpächt.
12 E: Baron v. Buttler, Parkstr. 4. — Bollien, Schlosser. Bewernack, Tischl. Basteck, Korbmacher. Jessat, Locom.-Putzer.
13 E: wie vor. — Nierenheim, Lehrer. Sturmhövel, Schulz. Invaliden. Reimann, Brunnenarb.
15 Besitzer Gottl. Krüger E. — Denk, Schuhm. Lange, Eisendreher. Brodde, Maler.
17 Maurer Carl Krause E. — Schmidt, Maurer.
18 Zimmerm. Gust. Schwarz E. — Braun, Vorarbeiter.
21 Zimmerm. Th. Reichert E.
32 Mühlenbes. Otto Hoeft E. — Julius Hoeft, Particulier.
38 Eigenth. Ferd. Tautorus E.
39 E: Daniel Hamann, Königsberg, Nasser Garten 20. V: Viehalter Bierkandt. — Bluhm, Bierfahrer. Fischer, Tischler-Wwe.
42 E: Adolf Müller, Königsberg, Nasser Garten 85. — Arbeiterfamilien.
43 E: Zimmerm. Theod. Reichert in Nr. 21. — Hildebrandt, Zimmerm. Beyer, Instm.
44 Gerbermstr. Herm. Moykau E. — Lockner, Gerber. Banaski, Vieth, Fleisch.-Meister.
45 Eigenth. Gust. Kiesewetter E. — Eich, Secr. Neidhardt, Fact. Schulz, Maschinenputzer. Preuß, Steueraufseher. Kleemens, Oberland, Schloss. Freitag, Maschinenheizer. 5 Arb.
51 E: Peter Kösling, Königsberg. — Hassehuber, Hilfsweichenst.

## Schönbusch.

Brauerei. E: Actien-Gesellschaft Brauerei Schönbusch. — Otto Gallin, 1. Braumstr. Mickeleit, Buchhalter. Glogau, Gährführ. Rosteutscher, Kellermstr. Brombach, Schweiger, Comptoiristen. Pörschke, Bierfied. Bindzius, Maschinenmeister. Schwedland, Insp. W. Thiel, Oberbind. Czymmeck, Schirrmacher, Bogdanski, Melzbach, Brauer.
Gasthaus der Brauerei Schönbusch. — Gedaschke, Restaurateur.

## Mittelhufen.

### Hauptstraße.

3 Villa Nova E: Oberstabsarzt Dr. Heisrath in Königsberg. — Firgau, Kfm.
4 Conradshof. Restaurat. J. Klein E. — Engel, Landger.-Secr. a. D. Orndorf, Wwe. Gumbrecht, Fräul.
5 E: Restaurateur Sabrowski. — Gerhardt, Privatl. Wesselowski, Factor. Szymanski, Kellner. Fräul. Behrendt, Wirthin. A. u. E. Kühn, Fräul.
6 Hufenpark. E: Königsberger Thiergartenverein. — Sonnabend, Restaur. Sonnabend, Particulier.
Thiergarten. E: Königsb. Thiergarten-Verein. — Claaß, Director. Klein, Benther, Restaurat. Grommberg, Gastwirth. Plewe, Rendant. Thiel, Platzmstr. Waldukat, Portier. Sommerfeld, Kellner. Schönen, Obergärtn. Bellger, Wärter. Raap, Führer, Thierwärter. Krellmann, Radtke, Kutscher. Jönsten, Meier. Woleck, Nurau, Fact. Jeschkowski, Zapfer. Polittt, Fräul. Polittt, Wittwe.
7 Hufenterrasse. Kfm. Ferd. Albrecht E. —
8 E: Rentier Billo, Lobeckstraße 14a. — Peters, Landschaftsbeamt. Dohmann, Kaufm. Rauther, Rentiere. Frau Baumstr. Fieck, Engelle, Fräul.
9a E: Hufengemeinde. — Schulgebäude. Wölk, Hauptlehrer. Rüffun, Lehrer.
9b E: wie vor. — C. Ulrich und Borgmann, Lehrer. O. Thunsdorf, E. Rauschning, Lehrerinnen.
10 Kunst- u. Handelsgärtn. H. Kranz E.
11 Kaufmann B. Liedtke E.
12 Kfm. Jöns Cronqwist E.
13. 14 Restaurateur E. Neumann E. — Robbe, Restaurat. Klebs, pens. Beamt. Kowalewski, Rentier. Witt, Schmied. Ausländer, Fricke, Schiffe, Wwen.
15 Rentier Franz Scheeffer E.

16 E: Cafetier Carl Benther, Thiergart. — Ch. Moser, Meiereibesitzer. Böhnke Assistent.
17 Gut Albrechtshöh. E: Ostdeutsche Bank in Königsberg. V: Ernst Zierp. — Schedatis, Kaufm. Dieck, Gendarm. Koßmann, Wittwe.
18 Rentier Redottée E.
19 Luisenwahl. E. — Kronfideicommiß. — A. Liedtke, Verwalter.
20 E: Tiepolt'sches Stift. — A. Lasch, Hausvater. O. Jaquet, Gärtner und Pächter.
21 Landgrabenhaus. E: Commerzienrath L. Großkopf in Königsberg. — E. Gerlach, Insp. Sehm, Kempf, Hüge, Instleute.
22 Park Luisenwahl. E: Kronfideicommiß. — Laura Holstein, Frl.
23 Luisenhöh. — E: Actienbrauerei Schönbusch.
24 Julchenthal. E: Director W. Schalkau.
25 Villa Martha. E: Kaufm. A. Eckhardt, Königsberg. — Jordan, Wwe.
26 E: Cafetier Carl Benther. — Prof. Dr. G. Thiele. Czymmeck, Frl.
27 Rentier William Ohm E. — Schnetka, Postvorst. Steil, Fräul.
28 Kaufm. L. Halffter E.
29 Assec.-Insp. O. Gerhardt E. — Ehlert, Uhrmach. Roßmann, Administr. a. D. Gerhardt, Ingenieur. Hübner, Vorarb. Kewitz, Mangelfrau.
30 Kaufm. C. Olschewski E. — Krüger, Schuhm. Bischoff, Schmiedemstr. Klein, Schneider. Frobeen, Silberarbeiter, Waysch, Fräul.
31 E: wie vor. — F. Fest, Rentier. Sammert, Taubstummenlehrer.
32 Postsecretär a. D. u. Gemeindevorst. H. Krumhaar E. — A. Treichel, Cant. a. D. Rudat, Arbeiter. Joh. Gieseler, König, Raschpichler, Wwen.
33 E: Commerzienrath Großkopf in Königsberg. — A. Jampert, Commanditär.
34 Carlsruh. Restaurat. A. Pelikan E. — Eduard Schnee, Todtengräber.
35 Flora. Restaurateur Emil Wolff E. — Riebensahm, Amtsvorst. und Generalsecret. Dr. Sommerfeld, prakt. Arzt. Künow, Conservator. Fischer, Gärtner. Kollmitz, Restaurat. Casper, Geschäftsführer. Kühn, Agent. Dommick, Wächt. Schön, Rentiere. Schilling, Verw.
35a E: Brauerei-Director C. Hoffmann in Königsberg — Hampel, Obsthdlr.
36 Villa Hohenzollern E. — Privatier Scheffler. Vorderhufen 1. — F. Holtin, Restaurateur. Arndt, Zimmerm.
37 Villa Friedericia. Restaurat. Schlemminger E. — Schlobinsky, Wwe.
38 Neues Sommertheater. Restaurateur G. Ragutzki E.

**Luisen-Allee.**

Villa Victoria. Privatiere M. Zöllner E.

**Kirchhofstraße.**

1 Kunst- und Handelsgärtner Ottmar Model E. — Lux, Restaurat.
2 Restaurateur Fritz Meyer E.
3 E: Besitzer Farm & Schön. Tragh. Ausbau. — Zech, Handelsgärtn. Ausländer, Fuhrh.
4 E: Seilermstr. Zimm in Königsberg. — Seidler, Seiler. Bick, Müller, Neumann, Kutscher. Löschke, Nachtw.
5 Neuer Tragheimer Kirchhof. — Neumann, Kirchhofswächter.
6 E: Restaurateur Wolff, Flora, Hauptstraße 35. — Künow, Conservator a. D.

**Thiergartenstraße.**

1 E: Rent. Kretschmann, Strohmarkt 7. — Riegert, Schuhm. Fr. Dunskus. Uebel, Postsecr.-Wwe.
1a Wwe. Engelke E. — Ulbrich, Baumstr. Preutschat, Zimmermstr. Latt, Faßkellner. Luckschus, Gendarm. Dous, Administrator. Teuchert, Fischmeister. von Wascinski, Eisenb.-Kanzl.-Secret. von Wascinski, Frl.
2 Kunst- u. Handelsgärtner J. Lokau E. — Reege, Rentier. Runge, Eisenbahn-Kanzlist. Tolkmitt, Frl. Scharffenorth, Rentiere.
3 Frau Martha Grünberg E. — Kurschat, Ob.-Postassist. Grünberg, Kfm. Hennig, Ger.-Secr. Kuhr, Particulier. Loschke, Wächter. Naumann, Kutscher. Kuhr, Wachowski, Frls.
4 E: Wwe. Jordan, Hauptstraße 25. — Arbeiterfamilien.
5 Besitzer F. Elmer E. — Wolff, Kutsch. Loschke, Briefträger. Reimann, Wärt. Schulz, Schneidermstr.-Frau. Gludau, Handelsfrau.
6 E: wie vor. — Wendt, Bauaufseher. v. Gabain, Partic. Heiß, Steinsetzer. Haken, Techniker. Weinreich, Heizer. Langhals, Kellner. Collin, Prengel, Kutscher. Sakowski, Kassirer. Dornbusch, Klempner. Massurath, Eisendr. Parlowitz, Factor. Lüdersdorf, Händl. Wendt, Wirthin. Lehmann, Ger.-Secr.-Wittwe.
11 E: Kaufm.-Wwe. O. Rauther, Mittelhufen, Hauptstraße 8. — Rosenbaum, Schmiedemeister.
12 Bauunternehmer Ed. Oschließ E. — Gratzki, Kreisschulinsp. a. D. Liedtke, Roschke, Arbeiter.
13 E: wie vor. — Stadlich, Tiedtke, Gärtner. Kulz, Inspector. Lindenau, Monteur. Bartel, Schlosser. Störmer, Heizer. Neumann, Reimann, Lange, Wittwen.

**Bahnstraße.**

1 Kaufm. A. Düformantel E.
2 Tivoli. E: Director Hugo Meyer in Danzig. — Kohn, Arbeiter.
3 Rentier Carl Bauer E. — A. Muh-

lack, Handelsgärtner. Möhrke, Bauunternehmer.
4 Handelsgärtn. O. Porteck E. — Saß, Baumschulenbes. Kotelmann, Wanderlehrer. Halbeck, Wandryy, Gärtner. v. Goldenfeld, Rentier. Boyke, Kaufm. Schneewitz, Kellu. Heinrich, Rentiere. Endom, Kutscher. Wessel, Kapellmstr. v. Fragstein, Lieut. a. D. Adjuhn, Fleischbesch. Grammig, Photogr. Leskien, Walzenmüller. Gröning, Postsecr. Nötzel, Ger.-Secr. Mielke, Beamt. der Generalcommission. Supplit, Maschinist. Porteck, Rentiere. Pipirs, Pfarr.-Wwe. Raabe, Frl.
5 E: Rittergutsbes. Klugkist in Sehesten. — Krause, Gärtn. Buchsch, Heizer.
5a E. wie vor. — Beckmann, Verw.-Wwe. Fischer, Aufwärterin.
5b E: wie vor. — May, Maurerpol. Altrock, Tischlermstr.
6 E: Johanna Seeck (Tapisseriegesch. Prinzessinstr. 4).
7 E: Königl. Staatseisenbahn. — Wolff, Streckenarbeiter.
10 E: Kaufm.-Frau Neumann, Hauptstr. 13/14. — Bunschus, Bauuntern. Engel, Privatier. Reiff, Architekt. Unruh, Hagelweide, Rentiers. Swarts, Geschäftsf. Brandt, Bur.-Diät. Witt, 2 Frl. v. Berzen-Mengel, Oberstl.-Wwe.
11 Kanzleisecr. Burath E. — Swillus, Lehrer. Eisenschmidt, Landmesser. Glaß, Rentier.
12 E: Dr. med. Paul Schulz in Königsberg. — Parschat, Gärtn. Kitzelmann, Heizer. Räder, Masseur. Grüner, Gaube, Massensen. Schröder Kassirerin. Kitt, Wirthin. Kuchelmeisser, Hausfräulein, Fräulein.
15 Handelsgärtner E. Jaquet E. — Arbeiterfamilien.

### Fuchsberger Chausseestraße.

1 Kreis-Chausseehaus. — Wolley, Chausseegelderheber. Kundler, Kassirerin.
2 E: Kaufm. Friesecke, Königsb. Wagnerstraße. — Bluhm, Restaurateur und Pächter. Pantel, Schuhm. Schirrmacher, Arbeiter.
3 Maurer C. Vogel E. — Rudorf, Zimmermann.
4 Zimmermann Wilh. Dill E. — Arbeiterfamilien.
5 E: Eisenb.-Assist. H. Adam in Königsberg. — Liedtke, Schneidermstr.
6 Schlosser A. Dawill E. — Linkert, Müller.
7 Fleischermeister F. Langmann E. — Schwill, Kuhr, Arbeiter.
8 Restaurateur-Wwe. H. Siebert E.
9 Gemeindearmenhaus.

## Vorderhufen.

1 E: Oberstabsarzt Dr. Heisrath in Königsb. — Scheffler, Privat. Ashalm, Handelsgärtn. Frl. v. Kurowski. N. Porsch, Gesellschafterin.
1a Chausseehaus. — E. Schiemann, Chaussee-Aufseher.
1b Wallmeisterhaus. — Thomaschky, Rechnungsrath.
2 Wittwe C. Oberüber. — Schwibbe, Schneidermstr. Klein, Weichenst. Maraun, Arbeiter.
Cranzer Bahnhof. — Dittke, Restaurat. Eichment, Stationsvorsteher.
3 Restaurateur Döhring E. — Kretschmar, Reg.-Diät. Frl. v. Woyski, Rentiere. Ausländer, Arbeiter.
4 Altst. Ziegelhof. Restaur. W. Porteck E. — Wonnigkeit, Faßkellu. Passenheim, Brunnenarb. Senf, Pferdeb.-Kutscher. Kukolies, Maurer. Kegenbein, Bartel, Wittwen.
5 Gesch.-Agent Osc. Ehlert E. — Tietz, Fußgendarm.
5a Handelsgärtner A Hänke E. — Gieske, Particulier.
6 Fabrikbesitzer H. Glaubitz E. — Riedel, Schulz, Werkführer. Sweda, Stolte, Bildhauer. Melletat, Schmiedemstr. Strawe, Drechslermstr. Koch, Volont.
7 Restaurat. C. Plaumann E. — Kulessa, H. Wach, Gendarme. Samland, Viehhändler. Hoffmann, Fleischer. Müller, Tischl. Klinger, ehem. Restaurateur. Thielert, Wwe.
7a Maur. F. Hinz E. — Krause, Schmied. Riemann, Fleischermeister. Schwarz, Händler. Salamon, Heizer. Anders, Müller. Ney, Maur. Knopf, Handelsfr.
7b Lohndiener J. Caspar E. — Lau, Maler. Pomowski, Lohndien. Bachler, Tischl. Hoffmann, Wwe.
7c Besitzer J. Stacklies E. — Schweinberger, Pferdeb.-Schaffn. Rodd, Zilian, Maur. Jozat, Cartillus, Wwen.
8 Gutsbesitzer S. Frisch E. — Pfau, Gensdarm. Brag, Vorarbeiter. Hennig, ehem. Postbeamter.
9 Neues Schützenhaus E: Schützengilde in Königsberg. — Eckert, Restaurat. Samland, Stellmachermeister. Meyer Händler. Zilian, Fuhrmann. Zilian Schmiedemeister.
10 Restaurateur Osterode E. — E. Hoffmann, Schuhmmstr. Kelch, Hebamme.
10a E: wie vor. — G. Osterode, Kaufm. Teichmann, Reisend. Schwarz, Maurerpolier. Karnowsky, Schwimmlehrer. Guzeit, Schmied. Ziese, Bildhauer. v. Garbain, Rent. Bernhardt, Futtermeister. Petereit, Weichensteller.
11 Gärtnereibes. A. Kraatz E. — Bähr, Fleischermeister.
12 Wittwe W. Neumann E. — A. Neumann, Schlosser. G. Neumann, Tischl. Lemke, Schmied. Wokök, Wwe.
13 E: Kaufm. C. O. Brust, Königsberg, Wrangelstraße 25. — Seeck, Kaufmann und Restaurateur. J. Schweiger, E. Schweiger, Fleischermeister.

14 Besitzer C. Thimm E. — Seydack, Fleischermstr. Czablinski, Rent. Klein, Rehberg, Kaufleute. Adler, Kunst- und Handelsgärtner. Debler, Klemm, Matolat, Fuhrhalter. Meyer, Töpfer. Schöfski, Brenner. Sprunk, Böttcher. Jüterbock, Zimmerm. Thimm, Rentier. Meyer, Händler. Liehn, Gemeindediener. Rehse, Wwe.
Bahnwärterhaus der Ostpr. Südbahn. — Luba, Bahnwärter.
Bahnwärterhaus der Königl. Ostbahn. — Simoneit, Hilfsweichensteller.
15 Schlachthofbes. Gust. Dehn E. — Lemke, Handelsgärtner.
16 Weinarbeit. Fechner E. — Metz, Maur. Naudieth, Getreide-Commissionär. Wessel, Kutscher. Barakling, Wächter. A. Schiemann, Streckenarbeit. Fischer, Getreidetr. Naudith, Fact. Fr. Schiemann, Chausseearbeiter.
17 Maurer Ferd. Ohlendorf E. — Prang, Partic. Albin, Pferdebahn-Schaffner. Gubat, Kutscher. Link, Amtsbote. Berthold, Naudonat, Töpfer.
18 Wwe. H. Gronau E. — Roesenberger, Tischler. Herm. Gronau, Händler.
19 Ida Feuersenger E. — Petrusch, Gärtn. Rösnick, Arbeiter.
20 Prov.-Chausseeaufs. Ed. Müllerrecht E.
20a E: Fleischermstr. Schiemann, Stritzelstraße 7. — Böhm, Radtke, Tischler. Liedtke, Fleischermeister. Burgschat, Zimmerpolier. Salewski, Pferdeb.-Kutscher. Wenk, Wwe.
21 Gärtnereibes. und Gemeindevorsteher A. Krause E. — P. Krause, Kaufm. Plewe, Gärtner. Lewedanz, Korbm. Knöpke, Gemeindediener.
22 Handelsgärtner J. Lange E. — Burke, Fleischer. Walter, Maurer. Gernus, Zimmerm. Meyer, Händl. Meyer, Wwe.
23 Eigenthümer-Wwe. Pipin E.
24 Walkmühle. E: Gutsbes.-Wittwe Ch. Beeck in Hardershof. — Fischer, Stellmacher. Kecker, Schmied.
25 Wichertshof. Fleischermstr. H. Görtler E.
25a Gärtnereibes. Ludwig Hömke E.

## Amalienau.

Petroleum-Magazin. E: Königsberger Handels-Compagn. — Sänger, Magaz.-Verwalter. Minuth, Weide, Stolzenwald, Handl.-Geh. Tolksdorf, Kirstein, Factor. Banduſch, Sonnabend, Volkmann, Kutscher. Walter, Böttchermstr. Neumann, Maschinist.

## Cosse.

1 E: Ostpr. Holz-Commandit-Gesellschaft Albrecht & Lewandowski in Königsberg. — Felkmeyer, Hein, Migge, Obermüll. Raschpichler, Kubutat, Schneidemüller. Zöllner, Hoffmann, Kaiser, Schwarz, Spitzkowski, Petrick, Maschinist. Jeschkowski, Riemer. Schulz, Klein, Sewelies, Hobler. Muhtack, Schmied. Böhm, Kutscher.
2 E: wie vor. — Schröder, Geschäftsf. Hasske, Eichholz, Commis. Boretius, Fräulein.
3 E: wie vor. — H. Borchert, Restaur. Herzmann, Müller.
3a Restaurateur P. Ahmann E. — Pauli, Kfm. Katschinowski, Capitän. Hirscher, Gensdarm. Ubert, Wallmstr. a. D. Herzmann, Weißmann, Müller. Tollkiehn, Inval. Wiewandt, Feuerwärter a. D. Störmer, Waschfrau.
4 E: Gutsbes. R. Frick in Neue Bleiche. — Schneidereit, Schuhm. Emmerich, Schneidereit, Fact. Erlat, Heizer. Dombrowski, Wengel, Müller. Perkuhn, Kutscher. Stanzick, Tischlermstr.
5 Fleischermeister Ad. Pörschke E. — Milkereit, Maschinist. Tapper, Fährpächter. Manneck, Schmied. Bandasch, Kutscher.
6 E: Ostpr. Holz-Commandit-Gesellschaft Albrecht & Lewandowski in Königsberg. — Radicke, Gallandi, Heinemann, Andersen, Krips, Commis. Tollkühn, Wittwe.
7 Fährhaus. — Tapper, Fährpächter.

## Neue Bleiche.

Gutsbesitzer R. Frick E. — Franz Frick, Restaurateur. Rosalewski, Buffetier. Unterspann, Kutscher.
Bahnwärterhaus der Labiauer Bahn. Lubba, Bahnw.
Bahnwärterhaus der Ostpr. Südbahn. Süß, Bahnw.
Bahnwärterhaus der Labiauer Bahn. Lubba, Bahnw.

## Hardershof.

Guts- u. Fabrikbesitzerin Frau Ch. Beeck E. — Edom, Gutsinspector. Rehbahn, Lehrerin. L. Hoffmann, Zieglermstr. Krause, Kämmerer. Lobien, Schmiedemeister. Schink, Kutscher. Pisack, Hirt. A. Gronau, Maschinist.

### Wasserhebewerk.

Städtisches Eigenth. — Bahr, Ingenieur. Behrendt, Aufseher. Supplie, Scott, Maschinisten. Kastaun, Heizer.
1 E: wie vor. — Kamm, Heizer. Wölk, E. Wölk, Schmiede. A. Wölk, Schloss. E. Wölk, Kesselschmied. Hensel, Bote.
2 E: wie vor. — 4 Arbeiter.
3 E: wie vor. — Nett, Wächter.
4 E: wie vor. — König, Maurer. Krause, Wittwe.

## Kohlhof.

1 Guts- u. Fabrikbesitzer Fr. Eckardt E.
2 E: wie vor. — W. Schönfeld, Zieglermeister.

3 E: wie vor. — Bergmann, Maurer.
4 E: wie vor. — Dreher, Schmied.
5 E: wie vor. — Gonell, Schmied.
6 E: wie vor. — Pahlke, Riemermstr.

## Rathshof.

1 E: Lagerhaus Actiengesellschaft. — Baschant, Maschinenmeister. Kluge, Maschinist. Nitsch, Heizer. Kastil, Wittwe.
4 E: Kaufm. A. J. Lewin, Königsberg, Klapperwiese 10. Scharfenorth, Kfm. Rehse, Müller, Factor. Lenzki, Kutsch.

## Walzmühle Rathshof.

Scheuer, Techn. Leiter. Götting, Buchhalter. Hauser, Untermüller. Lemke, Bajohr, Alba, Maschinisten. Tilsner, Speicheraufseher. Liedtke, Neumann, Kutscher.
11 Ostdeutsche Mühlenwerke. E: Julius Behrendt & Co., Weißgerberstraße 5. Günther, Obermüller. Gahler, Untermüller, Pätsch, Kutscher.

## Tragheimsdorf.

1 Kaisergarten. Restaurateur Wilhelm Welz E.
Bahnwärterhaus E: Königsberg-Cranzer Eisenbahn. Petereit, Bahnwärter.
3 Klein Maraunen. Restaurateur-Wwe. O. Lenz E. — Kozahn, Schneider. Wasserberg, Schmiedemstr.
4 Gutsbes. Carl Rugowski E: Riedat, Käsehdlr. Lewald, Fleischermstr.
Borkmühle 2. Gärtner C. Müller E.
Borkmühle 3. Handelsgärtner H. A. Huck E.
6 Gärtnereibesitzer Huck E.
7 Gutsbesitzer Herm. Steffeck E.
8 E: Eigenth. Piorkowsky, Königsberg, Rippenstraße 28. — Dreyer, Restaurateur.
11 Schmiedemstr. Wilh. Wasserberg E. — Lindemann, Fleischermeister. Stock, Tischlermeister.
15 E: Restaurateur Wilh. Welz in Nr. 1. — Müller, Gärtner. Komp, Maschinist.
17 Besitzerin Auguste Domnick E. — Westenberger, Fuhrhalter. Radzuweit, Reimer, Maurer.
19 Besitzer Rud. Grohnert E.
21 Stellmacher Eduard Friedel E. — Bartschat, Zimmerm. Ehlert, Schuster, Storck, Tischler.
24 Bauunternehmer Eduard Schulz E. — Friedrich, Enfuleit, Maurer. Friedrich, Fleischermeister. Grumstadt, Händler. Biermann, Fact. Neumann, Tischlermeister. Frohnert, Schuhm.
Badeanstalt Tragheimsdorf. E: H. Haack in Königsberg.
26 E: Kaufm. M. Minkowski, Königsberg, Schloßstraße 1. — Eiswerke und Petroleumlager. Hoffmann, Wächt.
372 Bauuntern. Louis Schmidt E. — Jackstädt, Schuhmmstr. Fuhrmann, Neumann, Händler. Kampf, Klempner. Leuponat, Maler. Heyn, Scheffler, Maurer. Voigt, Wwe.

## Löbenichtscher Ziegelhof vor dem Roßgärter Thor.

Löbn. Ziegelhof. E: Gutsbesitz. Borchert.

## Theegarten Mühlenhof vor dem Friedländer Thor.

Theegarten Mühlenhof E: Otto Florian.

## Kalthof vor dem Königsthor.

### Königsallee.

1 Terrain der Königl. Fortification.
2 Kirchhof I der Sackheimer Kirchengemeinde. V: Kirchhofs-Insp. Ligneth, Sackheimer Kirchenstr. 17.
3 Ehemaliges Steuerhaus E: Baumstr. Pelz in Königsberg. — Lindt, Blumenhändler. Keßler, Sergeant.
4 Kirchhof der Französisch-Reformirten Kirchengemeinde. V: Kirchhofs-Insp. Kuster, Französische Schulstr. 1.
5 Baumschule der Königl. Fortification.
6 Alter Militairkirchhof. V: Kirchhofs-Inspector Divisionsküster Krumm, Friedrichstr. 3.
7 Kirchhof II der Altroßgärt. Kirchengemeinde. V: Kirchhofs-Inspector Voigt, Altroßgärt. Predigerstr. 10.
8 Kirchhof I der Katholischen Kirchengemeinde. V: Kirchhofs-Insp. Schmey. Kathol. Kirchenplatz 3.
9 Schulland der Schulgemeinde Friedrichshof.
10 Kirchhof I der Löbnichtschen Kirchengemeinde. V: Kirchhofs-Inspect. Großmann, Löbn. Langgasse 47.
11 Schulgebäude. — Schweigger, Lehrer.
12 Kirchhof II der Sackheim. Kirchengemeinde. V: Kirchhofs-Insp. Ligneth, Sackheim. Kirchenstraße 17.
13 Kirchhof I der Löbnichtschen Kirchengemeinde. V: Kirchhofs-Inspector Großmann, Löbn. Langgasse 47.
14 Café Syrind. Restaurat. G. Jankowsky E. — Schulz, Diätarfrau.
15 Handelsgärtnerei. E: Ligneth in Königsberg. — Aug. Weiß, Obergärtner.
17 Parcelle zur Gärtnerei von Ligneth.
18 Schmiedemeister Grau E. — Osterode, Chausseeaufseher.
19 Parcelle zur Gärtnerei von Ligneth.
20 Café Ludwigshof. Restaurateur-Wwe. A. Babinski E. — Biller, Riemermstr. Frau Kleinfeldt, Rentiere.
21 Kirchhof II der Katholisch. Kirchengemeinde. V: Kirchhofs-Inspect. Schmey, Kathol. Kirchenpl. 3.
22 Parcelle zur Gärtnerei von Ligneth.

23 Parcelle zur Gärtnerei von Ligneth.
24 E: Rentier E. Birkholz.
25 Parcelle zur Gärtnerei von Ligneth.
26 Villa Königshöh. E: Kasernenwärter A. Saborowski in Königsberg. — Amts- und Gemeindebureau, Biermeldestelle für Kalthof. Pächter: Restaurat. und Kaiserl. Postagent A. Pinnow. Wolf, Obergärtner.
27 Kirchhof III der Altroßgärt. Kirchengemeinde. V: Kirchhofs-Insp. Steiner, Altroßgärter Predigerstraße 10.
28 Villa Hoffmann. Ober-Bürgermeister Hoffmann E. —
29 Parcelle zur Gärtnerei von Ligneth.
31 Kunst- und Handelsgärtner P. Exner E. — Kühn, Rentiere.
35 Villa Germania. Restaurat. Scharfenorth E. — Scharfenorth, Commis. Scharfenorth, Wwe.
39 Villa Schweizerthal. Restaur. Schmerberg E: — Graumann, Rentier. Will, Donath, Reiter, Maurer. Neumann, Faßkellner.
40 Gut Kalthof. Hauptm. a. D. Kleist E.
41 u. 43 Schmiedemstr. Maleike E.
42 Pferdebahnhof Kalthof.
44 Gendarm Olivier E.
45 u. 47 E: Malermstr. Ronge. — Parcelle.
46 Königl. Musikdirig. Knobloch E.
48—50 E: Lehrer Karpinski. — Bauplatz.
51 Gärtnerei Fräul. Macht E.
52 Schmiede. E: Gärtner Schlawski in Nr. 54/56.
53 Kunst- u. Handelsgärtner Schröder E.
54 u. 56 Gärtner Schlawski E.
55 Kunst- u. Handelsgärtner R. Volz E.
57 Baumschul- u. Handelsgärtnereibesitz. Alb. Gamm E.
58. 60. 62 E: Bauunternehmer Wittmann in Königsberg. — Budnick, Kfm., Colonialwaaren und Bierverlag. Lange, Stellmachermstr. Wittmann, Tischler.
64 E: Kaufm. Aug. Honig in Königsberg.
66. 68. 70. 74. 76 E: Pferdeb.-Director v. Drigalski in Königsberg.

### Kirchhofsallee.

1 Kirchhof d. freien Evangelisch-Katholischen Kirchengemeinde.
2 Kirchhof d. Deutsch-Reformirten Burgkirchengemeinde. V: Kirchhofs-Inspect. Holstein, Bergplatz 18.
3 Kirchhof der Israelitischen Gemeinde. V: Kirchhofs-Inspect. Tobias, Tragh. Pulverstraße 1.
4 Rennplatz zu Carolinenhof. E: Verein f. Pferderennen u. Pferdeausstellungen in Preußen.

### Exercierplatzstraße.

Kasernement des Königl. Meldereiter-Detachements. — Lietz, Wachmstr. Schwarz, Kehler, Milewski, Sergeanten. Hurst, Gärtnereibesitzer.

### Fürst-Radziwillstraße.

Kasernement des Königl. Pionier-Bataillons (Ostpr.) Nr. 1 Fürst Radziwill. — Nötzel, Kasernenінspect. Leopold, Kantinenpächter. Stüwer, Musikdirig. Komm, Schirrmstr. Kuhwald, Büchsenmacher.

### Rennparkallee.

1 van Lack, Gärtnerei E.
2 E: Malermeister Ronge, Königsberg.
3. 4 Villa Fröse. E. Fröse E. — Schleicher, Gemeindevorst. Sternnagel, Bautechniker.
5 Ackerparzelle. E: Klinger.
6 Restaurateur Schmeerberg E.
8 Kunstgärtner Krebs E.
10 Restaurateur Bergau E.
11 Kunst- u. Handelsgärt. Zielakowski E.
14 E: Rennverein Carolinenhof. — Mäding, Restaurateur.
15 Gut Harrieshof. Hermenau, Besitzer E. — 10 Arbeiter.

### Tannenallee.

1 Lubbe, Stellmachermstr. E. — Lubbe, Schuhmmstr. Bartel, Pferdeb.-Schaffn. Köhler, Sergeant. Fuchs, Wittwe.
2 E: Kunst- und Handelsgärtner Krebs.
3 E: Kunst- und Handelsgärtner Jean Müller, Königsberg.
4 E: Deutsch-reformirte Gemeinde. Kirchh.
5 E: Restaurateur Bergau, Rennparkallee 10.

### Pionierstraße.

1 u. 3 E: Gärtner Schewski. — Grau, Schmied.
2 E: Musikdirigent Knoblauch, Königsallee 46. — Baustelle.
4 E: Lehrer Karpinski. — Baustelle.
5 „Rothes Schloß". Restaurateur Kraß E. — Drechsler, beritt. Gendarm. Kommnick, Bureauinsp. Ringeltaube, Duly, Pferdeb.-Schaffner. Püschel, Kutscher. — Bureau d. Pferdebahn-Depôts.
6 E: Königsberger Pferdeeisenbahn-Gesellschaft. — Pferdebahnhof des Depôts Kalthof.
7 Restaurateur Reetz E. — Frank, Amtsbote. Hartsel, Pferdeb.-Schaffn. Winterfeld, Pferdebahn-Kutscher.
8—10 E: Lehrer Karpinski. — Baustelle.
12 Militär-Fiscus. — Laute, Kantinenwirth. Koch, Büchsenm. Szaffranneck, Zuschneider. — Kasernement d. Königl. Pionier-Bataillons Nr. 18.

### Radialstraße.

1 Kunst- u. Handelsgärtn. E. Borowski E.
2 E: Rentengutsbes. E. Fröse, Rennparkallee 3/4.
3 Rentengutsbes. u. Viehhdlr. Salomon E.

## Gut Borkenhof.

Gutsbesitzer Klinger E.

## Gut Devau.

Gutsbesitzer Kunz E.

# Verzeichniß

## alter abgekommener Straßennamen mit Gegenüberstellung der an ihre Stelle getretenen jetzigen Benennungen.

| Alte Benennung. | Jetzige Benennung. |
|---|---|
| Alte Reiferbahn | Yorkstraße (ein Theil derselben). |
| Altstädtische Kirchenstraße | Altstädt. Bergstraße (ein Theil derselben). |
| Altstädtische Neue Gasse | Altstädt. Bergstraße (ein Theil derselben). |
| Altstädtische Schubgasse | Kantstraße (ein Theil derselben). |
| 1. Angerspeicherquergasse | Maurerstraße. |
| 2. Angerspeicherquergasse | Zimmerstraße. |
| 3. Angerspeicherquergasse | Glaserstraße. |
| Ausfallthorstraße (ein Theil derselben) | Parkstraße. |
| Bandschneidergasse | Nicolaistraße (ein Theil derselben). |
| Bättelplatz | Strohmarkt. |
| Danziger Keller | Kantstraße (ein Theil derselben). |
| Fließbrückenstraße | 1. Fließstraße (ein Theil derselben). |
| Freistraße | Kaiserstraße (ein Theil derselben). |
| Hadergasse | Tiepolstraße. |
| Jahrmarktsplatz 1. Jahrmarktsplatzzugang | Kaiserstraße (ein Theil derselben). |
| Judenkirchhofsgasse | Schützenstraße (ein Theil derselben. |
| Kehrwiedergasse | Theaterstraße. |
| Kl. Pregelgasse | Hamannstraße. |
| Kl. Hadergasse | Nordstraße (ein Theil derselben). |
| Kneiph. Schubgasse | Schönbergerstraße. |
| Kneiph. Tränkgasse | Börsenstraße. |
| Krämergasse | Kantstraße (ein Theil derselben). |
| Krumme Grube | Münchenhofstraße. |
| Leinwebergasse | Sternwartstraße (ein Theil derselben). |
| Löffelgasse | Lobeckstraße. |
| Modestengasse | Hintertragheim (ein Theil derselben) |
| Monkengasse | Heinrichstraße. |
| 1. Monkenquergasse | Kreuzstraße. |
| 2. Monkenquergasse | Brüderstraße. |
| Mottgasse | Steile Straße. |
| Neue Sorge | Königstraße. |
| Neuroßgärter Kirchenstraße | Wagnerstraße (ein Theil derselben). |
| Neuroßgärter Kirchenquergasse | Lange Reihe. |
| Neustadt | Kneiph. Hofgasse (ein Theil derselben). |
| Pladdergasse | Jacobstraße. |
| Polnischer Kirchenplatz | Steind. Kirchenplatz. |
| Polnische Predigerstraße | Nicolaistraße (ein Theil derselben). |
| Raffineriestraße | Kaiserstraße (ein Theil derselben). |
| Reibnitzergasse | Köttelstraße (ein Theil derselben). |
| 1. Sackh. Wallgasse | Bülowstraße. |
| 2. Sackh. Wallgasse | Yorkstraße. |
| 3. Sackh. Wallgasse | Friedmannstraße. |
| Schwanenstraße | Grolmannstraße. |
| Schwarze Gasse | Pillauerstraße. |
| Steind. Pulvergasse | Albertstraße. |
| Steind. Hintergasse | Kopernikusstraße. |
| Stippelgasse | Wernerstraße. |
| Todtengasse | Wagnerstraße (ein Theil derselben). |
| Tragh. Wallgasse | Nordstraße (ein Theil derselben). |
| Vorstädtische Hospitaldammgasse | Georgstraße. |
| Vorstädtische Hospitalwiesengasse | Turnerstraße. |
| Vorstädt. Sattlergasse | Bahnhofstraße. |
| Weißgerberquergasse | Kleine Schloßteichstraße. |
| Windgasse | Kantstraße (ein Theil derselben). |
| Zuchthausgasse | Tannaustraße (ein Theil derselben). |
| Zuggrabenstraße | Kaiserstraße (ein Theil derselben). |

# Gebrüder Siebert

**Königliche Hoflieferanten,**

**Königsberg i. Pr.**

Gegründet 1861.

Goldene Medaille 1895.

**En gros ✻ Détail ✻ Waaren-Versand.**

Telephon Nr. 61. Telegramm-Adresse: Gebrüder Siebert.

Altstädtische Langgasse 31 u. 32 u. Altstädtische Hofgasse 1 u. 2. Erbaut 1884 u. 1895.

**Sortiments- und Ausstattungsgeschäft**

in Leinen-, Manufactur- und Modewaaren,

fertiger Leib-, Bett-, Tisch- und

Wirthschaftswäsche.

**Zimmer-Decorationen.**

**Bitte wenden!**

# Gebrüder Siebert

**Königliche Hoflieferanten.**

**Königsberg i. Pr.**

Gegründet 1861.

Silberne Medaille 1885

**Telephon Nr. 61. Telegramm-Adresse: Gebrüder Siebert.**

**Eigene Mäntel-, Costüme- u. Wäsche-Confection.**

**Herren-Confection. Kürschnerei.**

**Anfertigung ganzer Brautausstattungen.**

**Sack- und Planfabrik** mit elektr. Betrieb.

**Dampffärberei für Leinen- u. Baumwollengarne.**

Lieferung unter Garantie für zweckmässige Ausführung innerhalb kürzester Zeit.

# Dritter Theil.

## Nachweis

sämmtlicher Behörden und öffentlicher Institute des Kirchen-, Schul- und Armenwesens, der Universität sowie der Sanitäts- und Wohlthätigkeits-Anstalten, Vereine etc.

(Schluß dieses Theiles am 30. November 1897.)

**Aichungsamt,** Königliches, Schnürlingstraße 37, parterre. Vorsteher: Major a. D. Hugo, Aichungs-Inspector; Aichmeister: Bobeth u. Köbter; Rechnungsführer: Frachet, Regierungs-Secretär; Kalkulator: von Gilycki, Regierungs-Secretär. Das Aichungsamt ist von 8 bis 12 Uhr Vormittags und von 3 bis 6 Uhr Nachmittags geöffnet.

**Aichungs-Inspection,** Königliche, für die Provinzen Ost- und Westpreußen, Schnürlingstraße 37. Hugo, Aichungs-Inspector, Major a. D.

**Amtsblatts-Verwaltung,** Königl., Mittel-Tragh. 30–32. Regierungs-Bureau-Diätar Sinz.

**Anatomische Anstalt,** Königliche, Ober-Laak 8/9. Siehe „Universität".

**Arbeits-Nachweise-Bureau** des Arbeits-Unterstützungsvereins, 3. Fließstraße 41. Durch dasselbe werden Arbeiten für Stadt und Land unentgeltlich vermittelt.

**Archiv,** Königl. Staats-, im Königl. Schlosse. Staatsarchivar: Archivrath Dr. Joachim; Archivare: Dr. Ehrenberg u. Dr. Karge; Archivassistent: Dr. Riewning; Kanzleisecretär: Tobies; Archivdiener: Platern. Bureaustunden 9 bis 1 Uhr Mittags.

**Archiv** der Stadt, im Kneiph. Rathhause. Archivar: Archivrath und Staatsarchivar Dr. Joachim. Bureaustunden Dienstag Nachm. 4–6 Uhr.

**Armendirection.** Dieselbe besteht aus dem zweiten Bürgermeister als Vorsitzenden, einem Syndicus und fünf Magistratsmitgliedern, fünf Stadtverordneten, dem Director der Städtischen Krankenanstalt und den 21 Armenräthen.

**Armenhaus,** Städtisches, Tamnaustraße 22. Siehe „Magistrats-Anstalten".

**Armen- und Waisenrathsbezirke.** Siehe Vierter Theil Seite 5.

**Aichhof,** Schanzengasse 18.

**Asyl für Obdachlose,** 3. Fließstraße 41. Siehe „Armen-Unterstützungs-Verein".

**Berufsgenossenschaften.**

Nordöstliche Baugewerks-Berufsgenossenschaft, Section V, Ostpreußen. Bureau: Lizentgrabenstraße 1. Vorsitzender: Zimmermeister A. Krüger; stellvertretender Vorsitzender: Maurermeister H. Jacobi; Vorstands-Mitglieder: Baumeister Th. Gutzeit, Maler H. Weinert, hier, Maurer- u. Zimmermeister H. Peter-Partenstein; Fabrikbesitzer E. Hildebrandt-Maldeuten. Vertrauensmänner: Königsberg I., nördlich des Pregels: Maurermeister Aug. Gerschmann; Stellvertreter: Zimmermeister C. H. Bendig; Königsberg II., südlich des Pregels: Zimmermeister M Janißewsko, hier; Stellvertreter: Zimmermeister Max Gerschmann; Landkreis Königsberg: Ingenieur C. Bieske; Stellvertreter: Maurermeister J. Klapproth. — Beamte: Kusch, Maurer- und Zimmermeister, Beauftragter; Eblert, Heinrich, Secretäre; Kanert, Assistent.

Brennerei-Berufsgenossenschaft, Section I. Bureau: Sackh. Kirchenstraße 20. Vorsitzender: Rittergutsbesitzer Seydel-Ebelchen bei Dunevken.

Fuhrwerks-Berufsgenossenschaft, Section I. Ostpreußen. Bureau: Steindamm 162. Vorsitzender und Delegirter: Fuhrhalter G. Hintz; Kassirer: Posthalter Th. Laube.

Landwirthschaftliche Berufsgenossenschaft. Siehe „Provinz-Communal-Verwaltung".

Speditions-, Speicherei- und Kellerei-Berufsgenossenschaft. Section I. Brodbänkenstraße 25. Vorsitzender: Commerz- und Admiralitätsrath Rißhaupt. 1. Stellvertreter: Otto Meyer, 2. Stellvertreter: E. Mahlow. Schriftführer: G. Ehlers; Beisitzer: H. Sielmann, F. Plagemann (Danzig).

Berufsgenossenschaft der Schornsteinfegermeister des Deutschen Reichs, Section I. (Ost- und Westpreußen). Vorsitzender und zugleich Vertrauensmann für den Bezirk Königsberg: Bezirks-Schornsteinfegermeister Barkowski, Tragh. Kirchenstraße 11.

Tiefbau-Berufsgenossenschaft. Vertreter: Bautechniker Fr. Wilh. Sielmann, Klappermiese 1.

**Bezirks-Ausschuß** für den Regierungsbezirk Königsberg, Königliches Regierungsgebäude; Vorsitzender: Regierungs-Präsident von Tieschowitz; Stellvertreter: Verwaltungsgerichtsdirector Möllenhoff; sonstiger Stellvertreter: Oberregierungsrath Bergmann. Ernannte Mitglieder: Verwaltungsgerichtsdirector Möllenhoff, Regierungsrath Jesse; Stellvertreter: Regierungsrath Dr. Elbertzhagen, Regierungsrath Reuter. Vom Provinzialausschuß erwählte

Mitglieder: Universitäts-Professor, Geh. Justizrath Dr. Zorn, die Gutsbesitzer v. Schulzen-Gradtken, v. Hippel-Gr. Kuglack, Sarasin-Bergenthal, Stellvertreter: Geh. Regierungsrath Reich-Merchen, Landschaftsrath Hirschfeld-Kämmersdorf, die Gutsbesitzer Benefeld-Quossen, v. Steegen-Kl. Steegen. Bureau-Beamte: Regierungs-Secretäre: Frachet, Krüger II.

**Bibliotheken.**

Königl. und Universitäts-Bibliothek, Königstraße 66. Siehe „Universitäts-Anstalten".

Königl. Universt.-Handbibliothek (nur für Universitätsangehörige): Montag, Mittwoch und Freitag 2—4 Uhr Nachm., im Universitäts-Gebäude. Siehe „Universitäts-Anstalten".

Stadtbibliothek, Gr. Domplatz 4. (Dieselbe ist Mittwoch und Sonnabend von 2—4 Uhr geöffnet.) Bibliothekar: Dr. Seraphin.

Städtische Bibliothek für die Elementarlehrer, Altstädt. Gymnasium Zimmer 5 und 6, Eingang von der Hofseite. Bibliothekar: Lehrer E. Danziger, Sackh. Kirchenstraße 3b. Geöffnet jeden Mittwoch und Sonnabend von 3—4 Uhr Nachm.

Bibliothek der Alterthums-Gesellschaft Prussia. Eingang zum Prussia-Museum. Custos: Archiv-Kanzleisecretär Fr. Tobies. Geöffnet Mittwoch und Sonnabend von 4 bis 6 Uhr mit Ausschluß der Ferien. Benutzung unentgeltlich.

Borromäus-Bibliothek, Katholischer Kirchenplatz 2, I. Bibliothekar: Kaplan Reimann; Bücherausgabe: Sonntag 11½ bis 12 Uhr Mittags, 4½ bis 5 Uhr Nachmittags.

v. Wallenrodtsche Bibliothek. Bibliothekar: Königl. Oberbibliothekar Dr. A. Reicke. (Sie befindet sich in der Domkirche und ist jeden Dienstag und Freitag von 3—4 Nachm. geöffnet.)

Bibliothek des Königsberger Lehrerinnenvereins bei Fräulein Martha Hilgrath, Burgstraße 1/2.

Volksbibliotheken. Curatorium der Königsberger Bibliotheken: Oberlehrer Baske, Königsstraße 6/7 (Vorsitzender), Fabrikant Dr. Zechlin, Steindamm 10b (Schatzmeister), Stadtrath G. Holldack, Oberlehrer Dr. Oblert, prakt. Arzt Dr. Rosenstock, Professor Dr. Rühl, Rentier E. Schmidt, Stadtschulrath Dr. Tribukait, Landes-Bauinspector Wienhold, Realgymnasial-Director Wittrin, Director Dr. Dullo, Dr. Jeßner, prakt. Arzt. — Volksbibliothek I, verbunden mit der Oeffentlichen Lesehalle, Magisterstraße 28. Bibliothekar Lehrer Steinky; Geschäftsstunden: wochentäglich von 6—9 und Sonntags von 4—8 Uhr. Volksbibliothek II, Alter Garten 48—50, Bibliothekar: Lehrer Schön; Volksbibliothek III, Sackheim Steile Gasse 8, Bibliothekar: Lehrer Christoleit; Volksbibliothek IV, Nasser Garten 2, Volksschule, Bibliothekar: Lehrer O. Hein. Geschäftsstunden: Mittwoch 12—2 Uhr, Sonntag 11—1 Uhr.

Parochial-Volksbibliothek der Haberberger Kirchengemeinde Unterhaberberg 45. Geöffnet jeden Mittwoch und Sonnabend von 12 bis 2 Uhr.

**Bischofs-Hof.** Gr. Domplatz 4.

**Blinden-Unterrichts-Anstalt.** Siehe „Schulen".

**Börse,** Börsenstr. 1. Siehe „Vorsteheramt der Kaufmannschaft".

**Botanischer Garten,** Butterbergstraße 2/3. Siehe „Universitätsanstalten".

**Conservatorien:**

Conservatorium für Musik, Altstädtisches Rathhaus, Altst. Langg. 24. Director Leimer. Unterrichtsfächer: Sologesang (Frl. Leimer, Herr Röckner); Chorgesang (Herr Kgl. Musikdirector Berneker); Pianoforte (Herren Kallenberg, Reimann, Wandelt; für die Vorschule: Die Damen Bobrik, Kauffmann, Leimer, Rehahn und Herr Binder); Violine (Herr Kemény, Frl. Braun, Herr Binder); Cello (Herr Herbst); Orgel (Herr Berneker); Tonsatzlehre (Herren Berneker und Röckner); Geschichte der Musik (Herr Berneker); Aesthetik (Herr Röckner); Italienische Sprache (Frl. Rehahn); Dramatischer Unterricht. Sprechstunden des Directors an allen Wochentagen von 12—1 Uhr.

Fiebach's Conservatorium für Musik. Lehrkräfte und Lehrfächer: Director Fiebach (Composition, Gesang, Clavier, Orgel), Herr Concertmeister Henricks (Violine), Herr Koschinsky (Violine), Fräulein Donde (Clavier), Fräulein Engelbrecht (Clavier), Herr Concertmeister Hopf (Violoncello), Herr Schlebeler (Flöte). Sonstige Lehrfächer: Chorgesang, Ensemblespiel, Orchesterübungen, musikwissenschaftliche Vorträge. Unterrichtslocal: Vorder-Roßgarten 64; Sprechstd. 12—1 Uhr. Eintritt kann jederzeit erfolgen.

**Consistorium, Königl., der Provinz Ostpreußen,** im Schlosse. Mitglieder: Präsident D. Freiherr von Dörnberg, General-Superintendent D. Braun, Ober-Consistorialrath Hofprediger D. Pelka, Consistorialrath und Professor der Theologie an der Universität D. Jacoby, Consistorialrath D. Eilsberger, Consistorialrath Lic. Schlecht, Militär-Oberpfarrer des I. Armeecorps Dr. Heine, Consistorialrath Hildebrandt 1. Justitiar, Consistorialrath Altmann 2. Justitiar, z. Z. Hilfsarbeiter im Cultusministerium, Consistorial-Assessor Posega 3. Justitiar, Regierungs-Assessor Dr. V. Kries; Bureaubeamte: Consistorial-Secretäre: Kletsch, Maaß, Kroll und Schirrmann; Bureau-Diätare Ballay und Hisch; Kanzlisten: Kanzleisecretär Holzapfel und Schwarz; Civilsupernumerar v. Herrmann; Kanzleidiener: Guseck; Hilfsbote: Skibbe.

**Consulate:**

Belgisches Consulat, Königl., für Ostpreußen ausschließlich des Kreises Memel, Bahnhofstraße 4. Consul: E. C. Hay.

Dänisches General-Consulat, Königl., Magisterstr. 29; General-Consul: Robert Gädeke; Secretär: Werner Blädel. Vice-Consul für Pillau: Gerh. Hagen.
Französische Republik, Neue Dammstraße 26; Consular-Agent: Kaufmann Hermann Teschendorff.
Griechisches Consulat, Königl., für Ost- und Westpreußen; Consul: Franz Dick, Steindamm rechte Straße 65.
Großbritannisches Vice-Consulat, Königl., Vice-Consul: Edward Hay jun. Bureau: Bahnhofstraße 4. — Consular-Agent für Pillau: Capitän R. Lietke.
Italienisches Consulat, Königl., für Ost- und Westpreußen. Lizentstraße 1; Consul: Kaufmann August Preuß.
Mecklenb.-Schwerinsches Consulat. Großherzogl., Consul: Robert Kleyenstüber, Lizentstraße 1.
Niederländisches Consulat, Königl., Prinzenstraße 9; Consul: Heinrich Graf zu Dohna; Vice-Consul in Pillau: Julius Sand.
Oesterreichisch-Ungarisches Consulat, Kaiserl. und Königl., Roggenstraße 25. 26; Consul: Kaufmann Otto Meyer.
Portugiesisches Consulat, Königl., Bahnhofstraße 10; Consul: Banquier Joseph Litten; Vice-Consul für Pillau: Th. Förster.
Russisches Consulat, Kaiserl., für Ostpreußen ausschließlich Consularbezirk Memel; Consul: Staatsrath Arthemi von Wywodzeff; Kanzlei: Paulstraße 1.
Schwedisches und Norwegisches Consulat, Königl., Tragh. Pulverstraße 33; Consul: C. L. Meyer; Vice-Consul: Kaufmann J. O. Arntzen; Vice-Consul für Pillau: Fr. Porsch; Vice-Consul für Memel: H. Staugaard.
Schweizerisches Consulat für Ost- und Westpreußen, Bahnhofstraße 7, I. Consul: (fehlt z. Zeit). Consulats-Verweser: Julius Henschel.
Serbisches Consulat, Königl., Kneiph. Langgasse 6; Consul: Banquier Julius Goldberg.
Spanisches Consulat, Königl., Hintertragheim 17; Vice-Consul: Kaufm. Herm. Frommer.
Vereinigte Staaten von Nordamerika, Magisterstraße 29; Consular-Agent: Banquier Conrad Gädeke.

## Eisenbahnbehörden.

### Staatseisenbahn.

**Königliche Eisenbahn-Direction Königsberg.** A. Präsident: Simson. — B. Mitglieder: Ober-Regierungsrath Greinert, Ober-Baurath Großmann, Eisenbahn-Director Reichmann; Dr. Mertens, Eisenbahndirector (auftragsweise); Regierungsräthe: Dr. Wollenberg, Engler; Regierungs- und Bauräthe: Treibich, Caspar, Wolff; Regierungsassessor: Pätsch; Brecht, Regierungs-Assessor (auftragsweise). — C. Hilfsarbeiter: Eisenbahn-Bau-Inspector Schwanebeck, Eisenbahn-Bau- u. Betriebs-Inspector Gräger. Eisenbahn-Bau- u. Betriebs-Inspectoren bei der Neubau-Verwaltung: v. Zabiensky, Menzel. — D. Rechnungsdirector: Steindamm. — E. Königliche Regierungs-Baumeister: Bressel, Streckfuß, Goldbach, Nebelung, Krey, Bleiß. — F. Betriebs-Controleure: Ehrhardt, Maguhn.

I. **Central-Bureau.** Vorsteher: Rechnungsrath Bock. Eisenbahn-Secretäre: Laser, Frank, Krause, Schaumann, Kühl; Betriebs-Secretäre: Schläfer, Nähring, Liedtke, Stambrack, Bischoff, Lettau, Kittelmann, Toussaint, Staats, Schumann, Witt.

II. **Rechnungs-Bureau.** Vorsteher: Rechnungsdirektor Steindamm; Bureau-Vorsteher: Eisenbahn-Secretär Krakau; Rechnungs-Revisor: Nörenberg; Eisenbahn-Secretäre: Losenski, Laudien, Saleder, Odau, Berg (techn.); Betriebs-Secretäre: Schenk, Merkisch, Schultz, Gauer, Reimann, Schwarze, Gerbrecht, Bogucki, Pieper, Goetz, Kowalkowski, Buknid, Krüger I, Großgerge, Ennulat, Stellke, Rosenfeld, Friedrich, Altmann, Capeller, Meyer, Sonnenburg, Spreu, Rolfs; Materialien-Verwalter II. Klasse; Eschment; Bureau-Diätare: Petzold, Thur, Gosse, Kublun, Klubach; Bureau-Aspiranten: Koniezko, Krautien; Bureau-Gehilfe: Kopka.

III. **Betriebs-Bureau.** Vorsteher: Eisenbahn-Secretär Kapitzky; Eisenbahn-Secretäre: Brassel, Neumann; Betriebs-Secretäre: Heymer, Borsdorff, Eichler, Zachau, Titz, Haaker, Arndt II, Konopka, Beyer; Zeichner: Schulz; Telegraphistinnen: Piech, Spirgatis, Dobrindt, Manski, Kantelberg.

IV. **Verkehrs-Bureau.** Vorsteher: Eisenbahn-Secretär Karg. Eisenbahn-Secretäre: Kowalsky, Konitzer, Rosenberger, Wetzke, Rothe, Hintze; Betriebs-Secretäre: Finor, Arndt I, Sambraus, Kornacki, Küßner, Sieg; Bureau-Diätar: Preuß; Bureau-Gehilfe: Eipert.

V. **Technisches Bureau.** Vorsteher: Eisenbahn-Secretär Glaß. Abtheilungs-Vorsteher: Technischer Eisenbahn-Secretär Diers; Abtheilungs-Vorsteher für Neubau: Zeichner I. Klasse Kobbe; Eisenbahn-Secretäre: Kieselbach, Abramowski, Grundt, Rauhut, Schablowski, Radtke, Hannemann; technische: Grabo, Salzwedel, Selzer, Scheffner; Betriebs-Secretäre: Wrobel, Boether, Labudde; technische: Westerhausen, Behrendt, Krause, Schülke; Techn. Bureau-Diätare: Körner, Adam, Glaubitt; Techn. Bureau-Aspirant: Sielmann; Bureau-Gehilfen: Remus, Kitschler; technische:

Lüble, Zinpins, Langner; **Betriebs-Werkmeister:** Krüger; **Zeichner I. Klasse:** Galzow; **Zeichner:** Neubauer, Kirschnick, Bischoff, Krause, Treichel, Preuß, Findeisen, Haber; **Zeichner-Diätar:** Heinze; **Zeichner-Gehilfen:** Czinczoll, Anhut; **Bureau-Gehilfen:** Remus, Sebuleit; **technische:** Langner, Zinpins; **Landmesser:** Mertzen, Krauthoff, Rüder, Lindemann, Weinreich, Müller, Hirsch, Weber; **Landmesser-Gehilfen:** Werner, Mikisch, Brandt, Spaeth, Münstermann, Kegler, Czechowski, Neuß, Goede, Hamburger, Barnickel, Fischer I., Opperskalsky; **Bau-Assistenten:** Bednarkiewicz, Weidemann, Wurl, Logisch, Weyrach, Schwartz, Grigatis; **Bauaufseher:** Grimmer, Fick.

VI. **Eisenbahn-Hauptkasse.** **Vorsteher:** Hauptkassen-Rendant Rechnungsrath Raatz; **Vertreter:** Betriebskassen-Rendant Eisenbahn-Secretär Bajohr; Hauptkassen-Kassirer Schmidt, Eisenbahn-Secretär Wohlfeil; **Betriebs-Secretäre:** Iwanowius, Ottmann, Küntzel, Leimbach, Struwe, Gettkandt, Settegast, Reiser, Sedelmayr, Schaack, Jankowski, Strauß, Reuter; **Kassendiener:** Buczkowski, Bergin.

VII. **Kanzlei.** **Vorsteher:** Kanzlist I. Klasse Güttel; **Kanzlisten I. Klasse:** Ganske, Buchbinder, Burgschweiger, Runge, Sperling; **Kanzlisten:** Ott, Retty, Girrulat, Kamstieß, Babbel, Kühnel, Girod, Hesse, Rückert, Glockmann, Schulz, Piechowski, Surcus, Timm, Prompe; **Kanzlei-Diätare:** Blaubach, Konietzko, Schulz, Aßmann, Hey.

VIII. **Bureau-Diener:** Botenmeister Kummerau; **Bureaudiener:** Eckert, Weber, Bendschneider, Burle, Sparmann, Schütte, Bonikowski, Pahlke, Gundel; **Hilfs-Bureaudiener:** Poweleit, Promp, Eisenberg, Michalowski.

IX. **Betriebs-Inspection I Königsberg.** **Vorsteher:** Eisenbahn-Bau- und Betriebs-Inspector Helberg; **Vertreter:** Kumbier, Königl. Regierungs-Baumeister; Eisenbahn-Secretär Grameng; **Betriebs-Secretäre:** Matern, Philipp, Dehnel, Laplace; **Stations-Assistent** Weißferdt; **Techn. Bureau-Diätar:** Kühne; **Zeichner:** Pourrier. — **Bahnmeister:** Großheim, Dzikowski, Bahnmeister I. Klasse; Dahse, Wetzel, Wehrenpfennig, Geisler, Bahnmeister.

X. **Betriebs-Inspection II Königsberg.** **Vorsteher:** Eisenbahn-Bau- und Betriebs-Inspector Winde, Eisenbahn-Secretär Hippe; **Betriebs-Secretäre:** Karzig, Schaul; **Technischer Bureau-Diätar:** Schmöcker.

XI. **Verkehrs-Inspection Königsberg.** **Vorsteher:** Verkehrs-Inspector Schmidt; Kassen-Controleur Mayer; **Betriebs-Secretäre:** Krohnke, Bijewski, Gnuschke, Ebel.

XII. **Telegraphen-Inspection Königsberg.** **Vorsteher:** Eisenbahn-Bau-Inspector Baldamus; Betriebs-Secretär Groschtat; **Bureau-Diätar** Bleich; **Telegraphenmeister-Diätar:** Trüloff, Telegraphenmeister-Aspirant Knack.

XIII. **Bahnhof Königsberg.**

**Station:** Girod, Stations-Vorsteher I. Klasse; Kohtz, Klauß, Kaulbarsch, Böhnke, Blankenstein, Flach, Franke, Kristan, Stations-Assistenten; Komatowsky, Stations-Diätar; Schultze, Klinkisch, Telegraphen-Meister; Pfeiffer, Olschewski, Bark, Balzer, Stobbe, Telegraphisten; Norgall, Siemann, Riemann, Didczun, Horn, Jonigkeit, Quedzuweit. Danielczick, Rangirmeister; Lohrenz, Frank, Rangirmeister-Diätare; Lemke, Neumann I, Schulz, Bajohr, Heister, Wagenmeister; 20 Zugführer, 10 Packmeister, 15 Schaffner, 3 Bahnsteigschaffner, 10 Bremser, 2 Portiers, 9 Wagenwärter, 60 Weichensteller, 2 Nachtwächter.

**Stations-Kasse:** Janke, Stations-Kassen-Rendant; Grohnert, Diätarin.

**Fahrkarten-Ausgabe und Gepäck-Abfertigungsstelle:** Manke, Güter-Expedient; Bartel, Wittke, Rosencranz, Winter, Langbagel, Stueber, Stations-Assistenten; Nagel, Stations-Diätar; Paulat, Schlonski, Rohdmann, Schulz, Gätsch, Diätarinnen.

**Eilgut-Abfertigungsstelle:** Mark, Güter-Expedient; Saltzmann, Neumann IV, Marschner, Stations-Assistenten; Knuth, Lademeister.

**Güter-Abfertigungsstelle:** William, Güter-Expeditions-Vorsteher; Scharfenort, Glaubitz, Kretschmer, Bauer, Hoffenstein, Güter-Expedienten; Frisch, Holz, Nowack, Müllenhagen, Wirth, Freyer, John II, Kreuz, Kirscht, Brunke, Pachelbi, Peplinski, Genett, Wiesner I, Schulz, Piontkowski, Wohlert, Schlodinski, Döring, Woldt, Baforath, Adam, Gallmann, Meyer, Görlitz, Zeidler, Grananz, Elias, Block, Stations-Assistenten; Krause, Stations-Diätar; Claassen, Lickfett, Kirstein, Kosack, Expeditions-Gehilfen; Hasselberg, Seezer, Preuß, Peschutter, Pollack, Großmann, Schött, Ender, Mauritschat, Quester, Lademeister; Raujoks, Lademeister-Aspirant.

**Materialien-Haupt-Magazin:** Zander, Materialien-Verwalter I. Klasse; Conrad, Betriebs-Secretär; Rumler, König, Materialien-Verwalter II. Klasse; Reich, Magazin-Aufseher.

**Betriebswerkstatt:** Dettmann, Lettau, Betriebs-Werkmeister. 46 Locomotivführer, 55 Locomotivheizer, 2 Maschinisten, 1 Werkführer, 4 Maschinenwärter, 2 Kesselwärter.

XIV. **Werkstätten-Inspection Königsberg.** **Vorsteher:** Bauinspektor Sommerguth; Eisenbahn-Controleur Jung; Eisenbahn-Secretär Edelhoff; **Betriebs-Secretäre:** Schmadtke, Schneider, Horstmann, Wobeser; Bureau-Diätar Rebe; **Techn.** Betriebssecretär Kienapfel; Materialien-Verwalter I. Klasse Rose; Materialien-Verwalter II. Klasse Brüchert; Magazinaufseher Riel; Werkmeister: Pirsch, Brzezinski, Griesert, Ziedler; Werkführer: Bistred, Ariitt, Dombrowski, Großmann, Hohengarten, Blank, Kleinfeld, Bahr, Schlieckert;

Maschinenwärter Boldt; Portier Stellmacher; Nachtwächter: Bandilla, Hoffmann; Hilfsbureaudiener Hinz.

XV. **Werkstätten-Inspection Ponarth.** Eisenbahn-Bauinspector Geitel; Eisenb.-Secret. Ulonska (Erster Bureau-Beamter); Schüler, Maggraf, Mühling, Betriebssecretäre; Piorr, Bureau-Diätar; Pottreck, Materialien-Verwalter I. Klasse; Minuth, Materialien-Verwalter II. Klasse; Schittig, Magazin-Aufseher; Dieterich, Technischer Eisenbahn-Controleur; Günther, Schneider, Meier, Standt, Eisenbahn-Werkmeister; Bischof, Werkmeister-Diätar; Sauer, Heidemann, Marquardt, Henkel, Rockel, Zenett, Eisenbahn-Werkführer; Freitag, Schwarz, Maschinenwärter; Katzel, Pförtner; Boschke, Kutter, Nachtwächter; Herziehn, Prange I, Hilfsbureaudiener.

XVI. **Maschinen-Inspection Königsberg.** Vorsteher: Bauinspector Partensky; Betriebs-Secretäre: Sachs (Erster Bureau-Beamter), Scheidereiter, Eckert, Staats; Bureau-Diätare: Friedrich, Hüffner. Zur Ausbildung: Betriebswerkmeister Krüger; Civil-Supernumerare: Schaumann II, Kasten.

**Ostpreußische Südbahn.**

I. **Direction:** Schleusenstraße 4.

a) Mitglieder:

Eisenbahndirector Krueger, Vorsitzender der Direction; Eisenbahndirector Grosse, Eisenbahndirector Hövener; Hilfsarbeiter der Direction: Regierungs-Baumeister Hannemann.

b) Beamte:

Verkehrs-Inspector Kublitz, Betriebs-Inspector Herzbruch, Verkehrs-Controleur Kröhnert, Abtheilungs-Ingenieur König, Central-Materialien-Verwalter Wendland, Kalkulatur-Vorsteher Ostaglowski, Hauptkassen-Rendant Neumann. — Eisenbahn-Secretäre: Grimm (Vorsteher der Verkehrs-Controle II), Gieseler, Kortenkamp, Stern, Seeger, Zabel (technischer Eisenbahn-Secretär), Beuth, Bludau (Vorsteher der Verkehrs-Controle I und des statistischen Bureaus), Dörell, Goullon, Guttmann, Rohse, Bender, Wollert, Taube, Gleich, Böhnert, Graap, Hömpler, Möhrke. — Betriebs-Secretäre: Pape, Rogowski, Riechert, Jost, Fink, Portmann, Post, Jester, Morr, Wallner, Hering, Korn, Braungardt, Wagner, Lykowsky, Kuschewitz, Gronwald, Okrassa, Rogalki (technischer Betriebs-Secretär); Stationskassen-Rendant a. D. Kieselbach; Stations-Assistent: Roloff. — Bureau-Assistenten und Expeditions-Gehilfen: Weisky, Andrußat, Jungmann, Schiborr, Skamel, Moskus, Hellwich, Wichert, Pensky, Siegmund, Richter; Translateur: Jppa. — Telegraphenaufseher: Hohmann, Schramm. — Zeichner Lessing. — Kanzlisten: Picardi, Lowien, Hamann, Zimmermann, Peterson; Kanzleigehilfen: Bergmann, Hoffmann; Bodenmeister: Lyß. — Materialien-Verwalter II. Klasse: Perl, Porsch, Felkenever. — Bureau-Diener: Schink, Scherwath, Hoffmann, Sulkowski. — Actenheftet: Grzybowski.

II. **Werkstätte.**

Maschinen-Inspector Stange, Ingenieur Mierswa; Werkmeister: Matern, Müller, Lowien, Klavon; Betriebs-Secretär Krafft; Werkstattsschreiber Preugschas; Diätar Beer; Nachtwächter Eblert; Portier Neumann.

III. **Station Königsberg Südbahnhof.**

Stations-Vorsteher Richter; Stations-Assistenten: Laudien, Minuth, Kothe; Stationsdiätare: Wandersee, Schröder. — Telegraphisten: Kirschnick, Kuglard, Krause; Rangirmeister: Olschewski, Bobeth; Wagenmeister: Sprengel, Weil; Stations-Assistenten: Altergott, Mierau.

IV. **Güter-Abfertigungsstelle Königsberg Südbahnhof.**

Güter-Expeditions-Vorsteher Eichstädt; Stations-Assistenten: Bardeleben, Rausch, Bader, Michel, Theophil, Goldau, Krakow, Hopp, Schenk; Expeditions-Gehilfen: Gerwais, Reimer, Strodzki. — Bodenmeister: Philipp, Reimer, Sauerbaum, Radtke. — Wagenschließer Post; Hilfsbodenmeister Mischlewitz.

V. **Station Königsberg Lizent.**

Stations-Vorsteher Schönwald; Stations-Assistenten: Herold, Neumann II; Stations-Diätar: Nicolaus; Telegraphisten: Steffen, Kühn; Rangirmeister Scharries; Wagenmeister Löß; Stations-Assistent Wesselinski.

VI. **Güter-Abfertigungsstelle Königsberg Lizent.**

Güter-Expedient Went; Stations-Assistenten: Brandt, Grobnert, Müller; Expeditionsgehilfen: Wagner, Krause, Fischer; Bodenmeister: Minchau, Dambrowski.

VII. **Station Rathshof Pregelbahnhof.**

Stations-Vorsteher Link; Stationsdiätar Gramsch.

VIII. **Bahnmeisterei.**

Bahnmeister: Wenzel, Kernchen und Blaszyck.

**Königsberg-Cranzer Eisenbahn.**

I. **Allgemeine Verwaltung.**

Aufsichtsrath: Vorsitzender: Kreisgerichtsrath a. D. und Director der deutschen Genossenschaftsbank in Berlin R. Parrisius; stellvertretender Vorsitzender: Rentier Hugo Hermes; Mitglieder des Aufsichtsraths: Dr. med. P. Langerhans, Bankdirector Siegmund Weill, Banquier Hermann Malz, Banquier Julius Gumpel, Kaufmann Gustav Lingner, sämmtlich in Berlin.

Direction: Vorsitzender und Director: Regierungs-Baumeister Castner-Berlin; Betriebs-Director: Regierungs-Baumeister Bernstein-Königsberg.

Directionsbureau (Steindamm 8, I): Vorstand: Betriebs-Controleur L. Kascheike: Betriebs-Secretär Heinrich; Bureau-Assistenten: Lind, Ranft I, Ripp, Ranft II, Kanzlist N. N.; Bureau-Diener: Raabe.

Hauptkasse: Hauptkassen-Rendant: Betriebscontroleur L. Kascheike; Hauptkassen-Buchhalter: Betriebssecretär Heinrich.

II. **Bahnhof Königsberg.**

Station: Stat.-Vorsteher Dedat; Stat.-Assistent Hoffmann; Stat.-Diätar Poblmann; Weichensteller Klein II u. Petereit; Bodenarb. Kalitki; Gepäckträger Schulz; Nachtwächter Barakling.

Bahnhofswirthschaft: Bahnhofswirth N. Dittke.

Werkstätte: Jöst, Werkmeister; Wende und Schröder, Locomotivführer; Schlacht und Kalinowsky, geprüfte Heizer.

**Feuer-Melde-Stationen.** Siehe vierter Theil Seite 9.

**Feuer-Societät, Land-,** Ostpr., Königstraße 95. General-Director: Landrath a. D. v. Klitzing; zweiter Director und Justitiar: Rechtsanwalt Burchard; Rendant: Nickel; Controleur: Secretär Neumann; Secretäre: Ostrowsky I, König, Uhlemann; Revisoren: Gisevius, Michel, Hirsch; Secretariats-Assistent: Ostrowsky II; Registrator: Bureau-Assistent Gallandi; Diätare: Scholz, Herbolt, Maßkeit, Rehbach, Jamrowski, Schmidt, Böhmelt, Senger, Gronwaldt, Jobst, Heinrich, Mühler; Anwärter: Fischer, Appel, Thomaschky, Schankat; Bote Schankat.

**Feuer-Societät, Städte-,** Ostpr. Königstraße 95. General-Director: Landrath a. D. v. Klitzing; Justitiar: Rechtsanwalt Burchard; Secretär Mertens; Diätare: Bartsch, Bender; Techniker: Zimmermeister Lübke.

**Feuerwehr.** Siehe „Magistrat".

**Forstkasse,** Königl., mit der Kreiskasse vereinigt, Königl. Schloß, Eingang von der Schloßstraße.

**Freihaus** des Armen-Unterstützungsvereins, 3. Fließstraße 41. Gesuche von erwerbsunfähigen Frauen um Aufnahme sind an den Vorstand des Vereins zu richten. Bedingung: Ortsbehörigkeit, Bedürftigkeit und unbescholtener Lebenswandel.

**Garnison-Lazareth,** Yorkstraße 65. Siehe „Militärbehörden".

**Gas-Anstalt,** städtische, Neue Dammstraße 4. Siehe „Magistrat".

**Gemeindeschwestern in Königsberg:** 1. Altroßgarten: Schwester Anna Wermke, Altroßgärter Predigerstraße 15; 2. Altstadt: Schwester Florentine Wölk, Mitteltragheim 19; 3. Dom: Schwester Mathilde Plath, Domstraße 17/19, part.; 4. Haberberg: Schwester Susanne de Maire und Schwester Helene Sterlinski, Oberhaberberg 93; 5. Löbenicht: Schwester Emma Wobbe, Wernerstraße 6; 6. Neuroßgarten: Schwester Auguste Müller, Steindammer Wallgasse 1/2; 7. Sackheim: Schwester Mathilde Breck, Sackheimer Kirchenstraße 17, II; 8. Tragheim: Schwester Auguste Hintz, Kaplanstraße 22, I.

**Generalcommission, Königliche.** Krugstraße 1a. A. Collegium und andere beim Collegium beschäftigte Beamte. von Baumbach, Präsident; Gillet, Ober-Regierungsrath; Dörell, Meyer, Gaede, Buchholtz, Dr. Freiherr von Salis-Soglio, Kreyher, Regierungsräthe; Danckwerts, Regierungs- und Baurath, Meliorations-Bauinspectotor als technischer Beirath; Helferich, Vermessungs-Inspector; Dr. Storp, Oberförster; Geiger, Oekonomie-Commissions-Gehilfe. — B. Bureaubeamte. Göring, Heydeck I, Weiß, Toltz I, Generalcommissions-Secretäre; Heydeck II, Hapke, Behre, Krause, Ziegler, Küssner, Zacharias, Bügge, Generalcommissions-Bureau-Diätare; Steffen, Langkutsch, Görke, Specialcommissions-Bureau-Diätare; Toltz II, Specialcommissions-Civilanwärter. — C. Kanzleibeamte. Beyer, Kanzlei-Inspector; Otto, Hunold, Kanzlisten; Jansen, Lehmann, Kuhnau, Mielke, Stublemmer, Kanzlei-Diätare. — D. Botenpersonal. Witt, 1. Bote, Jung, 2. Bote; Dannhausen, Hilfsbote. — E. Geodätisch-Technisches Bureau. Lohnes, Ober-Landmesser; Erdmann, Spletttoesser, Michalowski, Benzmann, Bienko, Landmesser; Hohmann, Zeichner; Skrebba, Hilfszeichner; Woiton, Kortenkamp, Rossian, Zaun, Kempe, Rechengehilfen.

**Special-Commissionen, Königliche.** A. Specialcommission I, Henschestraße 18 I. Oekonomiecommissar Gai, Specialcommissar; Dr. Krause, Regierungs-Assessor; Holtz, Specialcommissions-Secretär; Schäfer, Civilanwärter. — Bezirk. Kreise: Königsberg, Labiau und Wehlau. — B. Specialcommission II, Mitteltragheim 1b. Regierungsrath Ziemann, Specialcommissar; Strenger, Specialcommissions-Secretär; Beyer, Civilanwärter. Bezirk. Kreise: Braunsberg, Pr. Eylau, Heiligenbeil, Pr. Holland und Fischhausen. — C. Gemeinschaftliches Vermessungs-Bureau zu A und B. Landmesser Rödder, mit der Wahrnehmung der Funktion eines Oberlandmessers beauftragt; von Brugnier, Beitmann, Otto, Landmesser; Witt, Rechengehilfe.

**Gerichtsbehörden:**

A. **Königliches Oberlandes-Gericht** im Königl. Schloß.

Präsidium: Dr. von Holleben, Kanzler des Königreichs Preußen und Oberlandesgerichts-Präsident; Dr. Caspar, Geh. Ober-Justizrath Löffler, Senats-Präsidenten.

Collegium: Oberlandesgerichts-Räthe: Geh. Justizrath Schimmelpfennig, Janßon, Dous, Goeler, Naumann, Messe, Sternberg, Fabricius, Dr. v. d. Trenck, Fritsch, Grunwald, Dr. Hörner, Kueter, Geßler, Dr. Sawallisch, Ruffmann.

Ober-Staatsanwaltschaft: v. Plehwe, Ober-Staatsanwalt; Staatsanwalt Kramer.
Referendarien beim Oberlandesgericht beschäftigt: Dennert, Felskau, Hugo Frenzel, Paul Frenzel, Gese, Gerß, Gosse, Hirsch, Lemcke, Leo, Neuber, Sauße, Schulz, Smalakies, Sprengel, Szukalski, William.
Subaltern-Beamte: Kanzleirath Adloff, Erster Gerichtsschreiber; Gerichtsschreiberei für General- und Stiftungssachen: Oberlandesgerichts-Secretäre: Kanzleirath Renwarth, Kanzleirath Kotowski, Tuluweit; Gerichtsschreiberei für Prozeß- und Strafsachen: Oberlandesgerichts-Secretäre: Kanzleirath Rohrbäck, Bogdann; Bureau der Ober-Staatsanwaltschaft: Kanzleirath Hundsdörffer, Herrmann, Oberlandesgerichts-Secretäre; Rechnungs-Bureau: Rechnungsrath Rahn, Rechnungs-Revisor, Oberlandesgerichts-Secretäre Schlisske, Toball, Lockowandt Hensel; Bureau-Diätar Bublitz.
Justiz-Hauptkasse: Rechnungsrath Lehmann, Justiz-Hauptkassen-Rendant; Wohlfahrt, Kassirer; Buchhalter: Herl, Klee, Herrmann, Rademacher, Lemke, Borsdorff, Eichhorst, Gawehn.
Kanzlei-Beamte: Reiß, Kanzlei-Inspector; Kanzlisten: Herpell, Rinn, Warstadt, Weißenberg; Kanzleigehilfen: Backendorff, Hellmich, Giesler, Müller, Trutnau.
Unterbeamte: Mann, Botenmeister; Gerichtsdiener: Böhm; Redmer, Kastellan; Schöttke, Kuhn, Delitscher, Schmidt, Gerichtsdiener.
Rechtsanwälte und Notare (die mit (N) Bezeichneten sind gleichzeitig Notare im Bezirk des Ober-Landesgerichts): Rechtsanwälte: Robert Cohn, Gehling, Justizrath Lange (N), Liebenthal (N), Geh. Justizrath von Obernitz (N), Justizrath Preuß (N), Rechtsanwalt Obuch, Rechtsanwalt Mertins. Die Bureaustunden währen von 8 Uhr Morgens bis 1 Uhr Mittags und von 3 bis 6 Uhr Nachmittags das ganze Jahr hindurch.
Anwaltskammer des Oberlandesgerichts zu Königsberg. Vorstand: Vorsitzender: Justizrath Hagen; Stellvertreter: Justizrath Alscher; Schriftführer: Justizrath Lange; Stellvertreter: Rechtsanwalt Baehr. Mitglieder: Geh. Justizrath von Obernitz in Königsberg, Justizräthe Regge-Stallupönen, Sieb-Insterburg, Richelot-Darkehmen; Rechtsanwälte: Rhode-Allenstein, Bilde-Lyck, Busch-Tilsit, Mehlhausen-Braunsberg, Justizrath Grabowski, Königsberg.

B. **Königliches Landgericht Königsberg**, Theaterplatz 3—5.

Mitglieder: Landgerichts-Präsident Geh. Ober-Justizrath Keßler; Landgerichts-Directoren: Nietzki (Geh. Justizrath), Revenhagen (Geh. Justizrath), Schmauch (Geh. Justizrath); Landgerichtsräthe: Steiner, Moser, Symanski, Holtheimer, Plehwe, Leonardi, Lagenpusch, Reichen, Grenda, Rodmann, Poschmann, Heygster, Gerlach.
Subaltern-Beamte: Rechnungsrath und I. Gerichtsschreiber Klee, Rechnungsrath und Rechnungs-Revisor Siebert; Secretäre: Kramer (Kanzleirath), Dingler (Kanzleirath), Gruschka, Kanning, Weiß, Friedrich; Assistenten: Lutkat, Grape; Bureau-Hilfsarbeiter: Schuster, Gronau; Kanzlei-Beamte: Kanzlei-Secretär Pledath; Kanzlisten Lenkeit, Sonnenborn, Renkewitz; Kanzlei-Diätar Kolberg.
Unterbeamte: Botenmeister: Gruzialewski; Gerichtsdiener: Hein, Klein, Bittkowski, Kimm; Hülfsgerichtsdiener: Kastellan Bahr, Kozlowski; Kanzleigehilfen: Werner, Marann.
Kammer für Handelssachen des Königlichen Landgerichts Königsberg. Vorsitzender: Landgerichtsrath Grenda. — Handelsrichter: Consul O. Meyer, Stadtrath Leo, Kaufmann Fritz Schepke, Consul O. Theodor. Stellvertreter: Consul Hay, Kaufmann Franz Wiebler, Kaufmann Max Ruffmann, Kaufmann Herrmann Riebensahm. — Bureaubeamte: Landgerichts-Secretär Kanzleirath Dingler als Gerichtsschreiber. — Kanzleibeamte: Kanzlist Sonnenborn. — Vereidete Translateure: Kaufmann Jul. Kretschmer für holländ. Sprache, Königl. schwedischer und norwegischer Vice-Consul Arntzen für die dänische, schwedische und norwegische Sprache, Storm für die englische und skandinavische Sprache, Landgerichts-Secretär Kanning für die littauische Sprache, Kanzleiräthe Griswaldt und J. Dingler für die polnische Sprache, Kaufmann M. Grodzenski für die russische Sprache, Verlags-Expedient E. Klingebeil für die französische Sprache. — Dispacheur Dullo.
Rechtsanwälte bei dem Königl. Landgericht: Geh. Justizrath Bülowius, Justizräthe Alscher, Ellendt, Hagen, Hennig, Grabowski, Löffke, Stambrau, Lübke, Hoffmann; Rechtsanwälte Vogel, Willenbücher, Bähr, Dr. Seelig, sämmtlich zugleich Notare; ferner Rechtsanwälte Kamm, Heck, Dr. Krahmer, Triebel, Samuelsohn, Dr. Walter Alscher, Rau, Dr. Lichtenstein, Lipmann, Lapp, Holz, Arnheim, Stambrau II, Bülowius II, Haase, Malkwitz, Magnus, Dr. Caspary, Striemer, Gebrke, Fahge, Stein, Meitzen, Dr. Lenz, Brzezinski, Boguschi, Jacoby.
Staatsanwaltschaft bei dem Königlichen Landgericht Königsberg: Erster Staats-Anwalt Heyner; Staats-Anwälte: Nietzki, Wagner, Caspar, Wollenberg; Assessoren: Dr. Schwederski, Rudicke, Schirmann, Telki, Ottrogge; Secretäre: Ruppach, Hetz, Gerhardt, Dietrich, Borchert; Assistenten: Bagger, Czygan, Holzapfel; Kanzlisten: Hanke, Schimmelpfennig; Kanzlei-Gehilfen: Klein, Fröd; Kanzlei-Diätar Bordt; Gerichtsdiener: Buchschat, Schwidder.
Amtsanwaltschaft bei dem Königlichen Amtsgericht Königsberg: Erster Amtsanwalt Stern, Amtsanwalt Hesse, Assistenten Sawitzky, Klein.
Justiz-Gefängniß, Krugstraße 6 u. 7 und Theaterplatz 3—5. Gefängniß-Inspector

Kromm; Gefängniß-Inspections-Assistenten Liptau, Stadje u. Schiwek; Bureaugehilfe Zimmermann; Gefängniß-Arzt Sanitäts-Rath Dr. Liplau; Gefängniß-Geistlicher Pfarrer Dobillet; Gefängniß-Ober-Aufseher Ausländer; Gefangen-Aufseher: Ambrosius, Flick, v. Bielicki, Petrat, Thiem, Neumann, Tendies, Schnerwitzki, Pfeiffer, Sult, Nimmerjahn, Sternberg, Kantelberg, Arendt; Arbeitsaufseher: Nehrke, Schüßler, Schmidt, Fischer, Neumann, Allstein; Nachtwächter: Zimmermann; Gefangen-Ober-Aufseherin Becker; Gefangen-Aufseherinnen: Kleinfeldt, Kirschning.

C. **Königliches Amtsgericht**, Theaterplatz 3—5.

a) **Richter:** Amtsgerichtsräthe: Hilbert, Lilienthal, Fetschrien (aufsichtsführender Richter), Hempel, Frenzel, Heinemann, Buchsteiner, Heyn, Fischer, Alexander, Richter, Martini, Tolkiehn, Matthee, Wolff, Dieckert, Gelhaar, Weinberg.

b) **Assessoren:** Simonsohn, Dr. Schläger, Meyer, Plewe, Stambrau, Dr. Spehr, Dr. Hirschberg, Wessel, Lossau, Ernst Schmidt, Kowalk, Matthes, Johannes Schmidt, Müller, Dr. Fölsche, Wedekind, Meitzen, Albarus, Hetz, Voigdt, Retzlaff, Boy, Siegel, Marchand, Berner, Poschmann, Arndt.

c) **Referendarien:** Bütow, Becker, Bauer, Bönheim, Bolck, Davidsohn, Ehrlich, Frölich, Gliese, Grabe, Haubensack, Heidenhain, Krieger, Möller, Reichert, Seitz, Stahl, Schricke, Schnitzer, Schellong, Schwarz.

d) **Bureaubeamte:** 1. Kanzleiräthe: Donner, Grieswaldt, Besmöhn; 2. Secretäre: Dreyer, Knapke, Hennig, Mendel, Zeigan, Dongowski, Brockstädt (1. Gerichtsschreiber), Müller, Frölich, Rohde, Gröning, Peicher, Gabriel, Zerahn, Bohn, Liedtke; 3. Calculator Rudzio; 4. Kanzleisecretäre: Zander, Brandstätter; 5. Assistenten: Spode, Kießler, Albrecht, Kopper, Weich, Surkau, Funk, Petrenz; 6. Diätare: Thimm, Mengering, Brassel, Dreyer, Kahlweiß, Bürgel; 7. Justizanwärter: Pasternack, Ahrendt, Gronau, Schüßler, Reinpacher, Bender, Pohl, Brune.

e) **Kassenbeamte:** Rendant Rechnungsrath Masteit; Kassirer Weiß; Controleure: Rohde, Ruhmland; Assistenten: Secretäre Nötzel, Schwerdtfeger; Kanzlei-Secretär Striebeck. Diätare: Koppetsch, Stechert.

f) **Gerichtsvollzieher:** Arnold, Friese, Günther, Müller, Schieske, Bach, Gronwald, Büsing, Keller, Sahm, Kröge.

g) **Kanzleibeamte:** Kanzlei-Inspector Steck; Kanzleigehilfen: Eichhorst, Secretär a. D., Steffens, Reuter, Walther, Turowski, Liedtke, Rohde, Bünau, Norrmann, Klingelstein, Niebuhr, Brandt, Lasotzki, Koschinski, Kähler, Frankenberg, Sachitzki, Lemböfer, Penski, Dywillo, Gerlach I u. II, Klein.

h) **Unterbeamte:** Erster Gerichtsdiener Wittmann; Gerichtsdiener: Wittke, Glaubitz, Hein, Hamann, Supplieth, Goldowski, Wino, Willnath, Wischnewski, Tiedemann, Canuel, Strauß, Schwenkler; Hilfsgerichtsdiener: Czeslick, Remy, Salomon.

**Gewerbegericht.** Vorsitzender: Stadtrath Pohl; 1. Stellvertreter: Stadtrath Tiessen, 2. Stellvertreter: Bürgermeister Brinkmann, 3. Stellvertreter: Stadtrath Michelly; Gerichtsschreiber: Stadtsecretär Gause; Stellvertreter: Bureau-Assistent Seelmann. — Beisitzer: Aus der Zahl der Arbeitgeber: Restaurateur Domscheit, Steinsetzmeister Schramm, Bäckermeister Segadlo, Schmiedemeister Liebert, Bäckermeister Bastian, Riemermeister Bendig, Conditor Folchmann, Korbmachermeister Geyer, Malermeister G. Hesse, Bürstenmacher J. Hausen, Fleischermeister Barowski, Stellmachermeister Riewning, Maurermeister Kerwien, Zimmermeister Bendig, Schlossermeister G. Philipp, Tapezierermeister Bollien, Töpfermeister Kagland, Schmiedemeister Rudloff, Schornsteinfegermeister Erdtmann, Buchbindermeister Heidemann, Böttchermeister M. Jäger, Barbier-Obermeister Reining, Drechslermeister Düring, Glasermeister Kümmel, Klempnermeister Hundrieser, Maurermeister Seck, Schneidermeister Barandat, Schuhmacher-Obermeister Kerwien, Schlossermeister Pokar, Tischlermeister Nitsch, Zimmermeister Weiß, Töpfer-Obermeister Majkowski, Färbermeister Arndt, Kürschnermeister Sierian, Seilermeister L. Gutzeit, Schneidermeister Meier, Schuhmachermeister Köhler, Kraßmer, Malermeister Mallien, Restaurateur Kirschnick. — Aus der Zahl der Arbeitnehmer: Sattler Fritz Munk, Maurer Albert Peter, Schneider August Schilling, Schmied Carl Herrmann, die Schlosser Hartung, Grocke, Perrey und Dangeleit, Zimmerer Rudolf Wolter, die Tischler Will, Herm. Groke und Herm. Linde, Klempner Herm. Witt, Maurer Julius Kleist, Tischler Fritz Bendig, Maler August Schulz, die Schuhmacher Torunski und Ludwig Görke, Tischler August Krauskopf, Maurer Werner und Adolph Malinka, Emil Gerlach, Tischler Fritz Böhnke, Töpfer Rudolph Krüger, Schriftsetzer Otto Stolz, Maler Schlösser, Klempner Pohlenz, Maurer Graßmann, Töpfer Gerwien und Nitsch, Steinsetzer Buchholz, Zimmerer Wendt und Holland, Schuhmacher Blassert, Factore Drey und Hauptmann, Glaser Kortung, Böttcher Weitendorff, Schreiber Pahlke.

**Gewerbe-Inspection**, Königl., für die Kreise Königsberg Stadt und Land, Memel, Labiau, Fischhausen, Braunsberg, Heiligenbeil, Pr. Eylau, Friedland, Gerdauen und Wehlau — Gewerbe-Inspector Petersen; Assistent Steinhäuser. Bureau: Königstraße 85. Sprechstunden in gewerblichen Angelegenheiten jeden Montag von 9—1 Uhr und 4 bis 8 Uhr.

**Hafenpolizei-Verwaltung**, Königl. Polizei-Präsident Dr. Schütte. Hafenmeister Lieutenant z. S. a. D. Lindenau (Stellvertreter desselben); Secretär: Tempel; Hafflootsen: Berg, Barck,

Reimer, Kado, Schröder, Storch, Reicke, van Riesen, Stesseck; Hafen-Aufseher: Diesel, Bessel, Röpke, Porath I, Müser, Porath II, Hermenau, Beyer, Mattern; Bureaubote: Hasske; Maschinist Domnik; Bootsmann Wenig.

**Hebammen-Lehranstalt,** Drummstraße 22—24.

**Hospital,** Großes, Klosterstraße 1. Siehe „Provinzial-Verwaltung".

**Impfinstitut,** Königl. Dirigent: Dr. med. H. Lipkau, Tragh. Kirchenstraße 6b.

**Junkerhof, Kneiphöfischer,** Brodbänkenstr. 11. 12.

**Katasteramt I,** Königl., für den Stadtkreis Königsberg, Luisenstraße 2. Vorstand: Kataster-Controleur Kukutsch.

**Katasteramt II,** Königl., für den Landkreis Königsberg, im Königlichen Schloß (Eingang innerer Schloßhof). Kataster-Controleur Stoppa.

**Kaufmannschaft, Vorsteheramt der.**

Mitglieder des Vorsteheramtes: Commerz.- u. Admiralitätsrath Rißhaupt, Obervorsteher. Geh. Commerzienrath Schröter, erster Beisitzer, J. V. Oster, zweiter Beisitzer, Stadtrath W. Beer, A. Hoffmann, Stadtältester M. R. Ipsen, Commerzienrath L. Lewandowski, G. Marx, A. R. Posseldt, Consul E. Aug. Preuß, H. A. Th. Riebensahm, M. Ruffmann, Stadtrath a. D. Consul H. Teschendorff, E. F. Thran; Consulent: Justizrath Hagen.

Beamte der Kaufmannschaft: F. Simon, Secretär; Schlever, Rendant; Bonikowski, Bureau-Assistent. Bureau: Börse. Vereidete Kurs-Makler; Siegmund Aron, Oscar Levy für Wechsel, Werthpapiere und Geldsorten; J. M. Rathke, F. Trautmann, H. S. Seelig, Otto Graade, Ewald Grobnert für Waaren mit besonderer Berücksichtigung des Getreide- und Saatengeschäfts; W. Schindelmeisser, Louis Kausch für Waaren mit besonderer Berücksichtigung des Kohlengeschäfts. G Hahn, Holzmesser und Holzbracker. Inspector des Packhof-Arbeiter-Instituts: D. Schwartze. Rechnungsführer desselben: Eduard Hasford. — Unterbeamte: Leopold Schlomm, Kastellan; Aufwärter J. Krause, A. Monien.

Wiegeamt: Wiegemeister: C. H. Heygster; Assistent: Fritz Lemke.

Kornmeister: R. Eichholz, Emil Spieß.

Wäger: O. Ambrosius, Emil Bernecker, G. Betke, F. Brasch, Hugo Bruno, Herm. Hüge, E. Mattern, C. Miereßki, A. Peikowski, E. R. Pfaul, F. O. Raudies, C. Reith, H. Seydack, Leo Spieß, A. Szameitat, O. Urban, R. A. Wandersleben, G. Weidner, H. Wilimzig, R. Böhnke, C. F. Brandt, Ernst Heine, O. Protokowitz, H. Rautenberg, Carl Stieren, D. Tulney, William Janson, C. Heumann, Alb. Jäger, J. H. Witt, Alb. Schienitzki.

Hilfswäger: Oscar Hügel, Louis Spohde, F. R. Wiechert. F. W. Katarzinski, Friedr. Will, J. Halb, C. Gronwald, Otto Quednau, F. A. Manneck, C. J. Tiefensee, Gustav Schulz, Julius Hammer, M. Sperber, Herm. Bergatt, Fritz Eichler, Johann Scherwitz, Carl Dieckert.

Diätare: Andr. Birnbacher, Franz Felchner, L. Kugelberg, Rud. Lange, Aug. Wiechert, Ed. Winkler, Fr. Kablau, Max Strauß, Fritz Baran, Alb. Tullney, Robert Dietz, Otto Prange, Preuschat, Johs. Gruhl.

Amtsdiener: Donner.

**Kirchen und Kirchenbehörden.**

**Altstädtische Kirche,** Poststr. 8—12. Geistliche: Superintendent D. Lackner, Diakonus Haack. Gemeinde-Kirchenrath: außer den zwei Geistlichen Kaufmann Dorno sen., Justizrath Engelbrecht, Zimmermeister Grunewald, Steuerrath Kamm, Geheimer Ober-Justizrath Keßler, Maurermeister Radtke, Apotheker Seydler, Stadtrath Dr. Zechlin; Gemeinde-Vertreter: Gymnasialdirector Dr. Babucke, Prof. Dr. Baumgart, Kaufmann Berding, Prof. Dr. Berthold, Kaufmann Gamm, Gymnasialdirector Dr. Ellendt, Kaufmann Hermes, Apotheker Kahle, Juwelier Kasemann, Kaufmann Kloht, Hofbäckermeister Korn, Buchdruckereibesitzer Leupold, Rheder Meyhöfer, Kaufleute Peters, Reiter, Emil Richau, Hutfabrikant Roth, Geh. Commerzienrath Schrötter, Kaufmann Siebert, Fabrikant Simsky, Tischlermeister Werwein, Kaufmann Wilke, Commerzienrath Ziemer, Kaufmann Zilske; Beamte: Königlicher Musikdirector Schwalm (Cantor und Organist), Küster Neumann, Kirchendiener Polleck.

**Apostolische Gemeinde,** Löbn. Langgasse 13. Gemeinde-Vorsteher C. Hallmann, Sackheim 96.

**Apostolisch-katholische Gemeinde,** Altroßg. Predigerstraße 3b. Gemeinde-Vorsteher: Hermann Borchert.

**Baptisten-Gemeinde,** Hintertragheim 12. Prediger und Aeltester: J. Herrmann, Hintertragh. 12.

**Brüder-Gemeinde,** Bethaus der Evangelischen, Drummstraße 36a. Prediger Fürstenberger. Gemeinde-Vorstand: Victualienhändler Kislat, Particulier Gronwald, Schneidermeister Schniggenberg.

**Burgkirche** (evang. deutsch-reformirt), Burgkirchenplatz 10. Burgkirchen-Collegium: Director: Stadtrat Tiessen; Justizrath Preuß, Forstmeister a. D. Hoffheinz, Kaufmann Gustav Bernecker. Geistliche: 1. Prediger Liedtke, 2. Prediger Muther, 3. Stelle (z. Zt. unbesetzt). Kirchen-Aelteste: Stadtrath a. D. Krohne, Rentier Mielentz, Landgerichtsrath Heygster; Gemeinde-Vertreter: Realgymnasial-Director Dr. Böttcher, Rechnungsrath Czaplewski, Oberlehrer Döring, Rechnungsrath Donath, Kaufschukstempelfabrikant Erlatis, Professor Fuhrmann, prakt. Arzt Dr. Gerdien, Kaufmann Gröninger, Geheimer Justizrath Prof. Dr. Güterbock, Kaufmann Haarbrücker, prakt. Arzt Dr. Hay, Justizrath Hennig,

Consul Klevenstüber, Kaufmann Leo, Sanitätsrath Dr. Magnus, Kaufmann Miegel, Oberbibliothekar Dr. Reicke, Kaufmann Robbe, Commerzienrat Gustav Siebert, Hofgärtner Woede und Commissionsrath Schifferdecker in Ponarth. Beamte: Stadthauptkassen-Buchhalter Birr, Lobeckstr. 15 (Rendant), Lehrer Zopp (Organist), Holstein und Krasky (Küster).

**Domkirche.** Geistliche: Lic. Schlecht, Consistorialrath und Dompfarrer; Herford, Domprediger. Aelteste: v. Drygalski, Gymnasial-Director (stellvertretender Vorsitzender); Steiner, Landgerichtsrath; Born, Apothekenbesitzer; Leest senior, Zimmermeister; Ellendt, Justizrath; Conditt, Kaufmann, R. Haagen, Kaufmann (Bauvorsteher); Hagen, Justizrath. Gemeinde-Vertreter: Hugo Bensemer, Kaufmann; Berneker, Bankdirector; Max Bülowius, Rechtsanwalt; Heinrich, Director; Hinz, Bäckermeister; F. W. Kolw senior, Lederhändler; Erwin Pieper, Kaufmann; Seidler, Klempnermeister; Dr. med. Sembritzki; Kurt Häbler, Kaufmann; Wilutzki, Hoflithograph; Kunze, Apothekenbesitzer; Möller, Kaufmann; R. Selke, Kaufmann; W. Krüger, Kaufmann; M. Pelz, Hofsteinmetzmeister; Laubmeyer sen., Kaufmann; Schwartz, Steindruckereibesitzer. Beamte: Königl. Musikdirector Berneker, Cantor und Organist; Stadtsecretär Liedtke, Rendant; Hill, Domküster; Mey, Todtengräber; Zabel, Kirchendiener.

**Französisch-reformirte Kirche,** Königstraße 43. Prediger Chambeau. Kirchen-Consistorium: Modérateur: Prediger Chambeau, Königstr. 44, I. Anciens: Particulier Rieß, General-Landschafts-Kassenrendant Dreyer, Kaufmann Berdau, Professor Cornill, Kaufmann Migeod, Wagenfabrikant Densch. Beamte: Organist Küßner, Vorsänger L. Küßner, Glöckner und Todtengräber Kuster. Rendant: Rechnungsrath Rosenfeld.

**Freie evangelisch-katholische Gemeinde.** Jeden Sonntag 10 Uhr Vormittags Gottesdienst im Junkerhofsaale. Jeden Dienstag 8 Uhr Abends öffentliche Versammlung im Altstädt. Rathhause, Siemeringsaal. Vorsteher: Th. Rupp; für die Verwaltung des Friedhofs: Dr. J. Rupp, Französische Straße 1; Gemeindebotin: Frau Rüger, Yorkstraße 48, III; Presbyterium: Röckner, E. Schmidt, Frau Eichert, Fräulein M. Arndt, L. Rupp; Stellvertreter: Fräulein Heinrichs, Emil Amor.

**Gerichtsgefängniß,** Kruastraße 7. Gefängniß-Geistlicher: Pfarrer Dodillet.

**Haberberger** Kirche. Geistliche: Pfarrer Henkel, Prediger Treibel u. Konschel. Kirchen-Aelteste: Eigenthümer Willutzki, Eigenthümer Michall, Stadtsecretär Hoffmann, Rector Hardt, Gutsbesitzer Hoffmann, Braumeister Schifferdecker, Gutsbesitzer Mertins, Gutsbesitzer Grubert. Gemeinde-Vertreter: Verkehrs-Inspector Kublitz, Lehrer Eigner, Maurermeister Kerwien, Töpfermeister Sohr, Lehrer Poblmann, Verkehrs-Controleur Kröhnert, Lehrer und Eigenthümer Christoph, Güter-Assistent Altergott, Eigenthümer Fröse, Eigenthümer Hübsch, Gerbermeister Motzkau, Eigenthümer Wasgien, Buchhalter Wielgoß, Eisenbahn-Controleur Dietrich, Königl. Eisenbahn-Bauinspector Geitel, Inspector Gloth, Eigenthümer Kiesewetter, Eigenthümer Lekies, Königl. Eisenbahn-Werkmeister Meier, Mechaniker Müller, Brauer Romahn, Eigenthümer Ruhnau, Eigenthümer Fritz Schwarz, Eigenthümer Wittke. — Gegen diese Wahlen ist Protest eingelegt worden, daher stehen die Namen der Aeltesten und Gemeinde-Vertreter bei Schluß des Adreßbuches noch nicht fest. — Beamte: Organist Musikdirector Franz, Küster Elisat, Kirchendiener Görke, Kirchhofs-Inspector Weß, Diacon Jany, Balgentreter Sedat. Gemeinde-Diaconissinnen: Susanne de Maire, Helene Szerlinski, Marie Kuchenbecker.

**Hospitalkirche, Löbenichtsche,** Klosterstraße 1. Pfarrer Dodillet, Organist Actorvs, Glöckner Schitteck. Sonntag Nachmittag alle 2 Wochen littauischer Militär- und Civil-Gottesdienst. Außerdem wird der Altkatholische Gottesdienst jeden Sonntag und Feiertag nach dem evangelischen Gottesdienste von dem Pfarrer Dilger abgehalten.

**Hospital, St. Georgen-,** Hintere Vorstadt 53. Vorstand: erster Vorsteher und Rendant: Kaufmann Robert Brandt, Kaufmann R. Gelhaar (Bau-Vorsteher), Kaufmann J. H. Ebnimb (Oekonomie-Vorsteher). Inspector Lieutenant a. D. Groß; Glöckner Lemke.

**Katholische Kirche,** Römisch-, Katholischer Kirchenplatz 1. Propstei: ebenda 2. Geistliche: Propst und Decan Johannes Szadowski, Ortsschulinspector. Capläne: Th. Matthee, Hugo Reimann, Kirchen-Vorstand: Propst Szadowski (Vorsitzender), Kaufmann Grunau (Stellvertreter), Maurermeister Flakowski, Partic. L. Mühler, Guts- und Fabrikbesitzer Franz Eckardt, Kaufmann E. Tidick, Kaufmann Honcamp. Gemeinde-Vertretung, Vorsitzender: Kaufmann Brieskorn. Beamte: Cantor und Organist Sönnert, Küster August Ciecierski, Kirchhofs-Inspector Schmetz.

**Katholische Gemeinde,** Alt-. Pfarrer: Joseph Dilger; Meßner: Heinrich Matz. Kirchenvorstand: Pfarrer Dilger, 1. Vorsitzender; Amtsgerichtsrath Hempel, 2. Vorsitzender; Bahn-Secretär Beuth, Schriftführer; Kaufmann Fütterer, Rendant. Mitglieder: Bahn-Secretär Bludau, Steuererheber Köhn, Kaufmann Konegen, Tapezirer Koselewski, Kaufmann Paul Herrmann, Maurermeister Klapproth, Musiklehrer Aubrecht, Zahntechniker Speck und Werkmeister Müller. Gottesdienst jeden Sonntag 10¾ Uhr in der Löbenichtschen Hospitalkirche.

**Krankenhaus** der Barmherzigkeit, Hinter-Roßg. 42—45. Pfarrer Lic. Götz, Prediger Franck.

**Löbnichtsche Kirche,** Geistliche: Pfarrer J. W. Baumann, Archidiakonus R. Michalik. Gemeinde-Aelteste: Hofapotheker Hagen sen., Brauereibesitzer Hintze, Rentier Klähre, Re-

gierungsrath Krantz, Consul Otto Meyer, Rechnungsrath Neumann, Hofvergolder Voß jun.; Gemeinde-Vertreter: Kaufmann Ausländer, Dr. Beidrow, Regierungs- und Baurath Bessel-Lorck, Kaufmann Busch, Brauereibesitzer Hoack, Hofapotheker Assessor Hagen jun., Kaufmann Heidemann, Collecteur Kraska, Professor D. Link, Stadtrath Kundel, Professor Dr. Mischpeter, Apotheker Müller, Kaufmann Musack, Instrumentenmacher Pieper, Kaufmann Scharmach, Schlossermeister Schmeißer, Kaufmann J. Schreiter, Consistorial-Rath Professor D. Sommer, Rentier Toepel, Realschuldirector Unruh, Director Wogram. Rendant der Kirchenkasse: Cons.-Secretär Maaß, Glaserstraße 10. Unterbeamte: Küster Alexander, Kirchhofs-Inspector Großmann, Valgentreter Redat und Saß.

**Mennoniten-Bethaus**, Altstädt. Tränkgasse 3. Vorstand: Kaufmann Heinr. Dörksen; Stadtrath a. D. Claassen, Stadtrath a. D. Warkentin.

**Militär-Gemeinde** I. Armeekorps. 1. Division. Militär-Oberpfarrer Dr. Heine; Divisions-Küster Krumm. 2. Division. Divisions-Pfarrer Hammer; Divisions-Küster Tiedtke. Militär-Kirchen-Curatorium: General-Major und Commandant von Unruh, Militär-Oberpfarrer Dr. Heine und Kasernen-Inspector Lindenblatt. (Gottesdienst in der Schlosskirche.)

**Roßgärter Kirche, Alt-.** Erster Pfarrer: Superintendent und Consistorialrath D. Eilsberger, zweiter Pfarrer: Prediger Kauffmann. Gemeinde-Kirchenrath: Landesrath Seddig, Fleischermeister Hein, Rittergutsbesitzer Hauptmann a. D. Kleist-Kalthof, Generallandschafts-Syndikus Leweck, Bureau-Director Wermbter, Buchhändler Thomas, Gymnasial-Vorschullehrer Schön (Rendant). Gemeinde-Vertreter: Kanzler von Holleben, Oberbürgermeister Hoffmann, Kaufmann Czymmek, Ober-Landesgerichtsrath v. d. Trenck, Rector Kützner, Kaufmann Michelau, Rentier Bantau, Gerichtssecretär Ruppach, Bäckermeister Thimm, Kaufmann Brodowski, Regierungs-Secretär Brockmann, Rentier Bergmann, Rentier Lenz, Baurath Siebert, Lehrer Schweiger-Sprind, Kaufmann A. Böhm, Rentier Jaeschke, Rentier Nachstädt, Stationsvorsteher a. D. Kolleck, Bäckermeister Schenk, Rentier Seeck, Geheimrath Prof. Dr. Zorn. Beamte: Organist Königl. Musikdirector Fiebach, Glöckner Block, Kirchhofs-Inspector Voigt.

**Roßgärter Kirche, Neu-.** Geistliche: Pfarrer Gundel, Prediger Dr. Keil. Aeltreste: Prof. Dr. Bezzenberger, Hauptkassenrendant Dewitzkeit, Akademischer Maler Herpel, Bäckermeister Kotzan, Hofrath Prof. Dr. Kubnt, Ober-Steuerinspector Jungbans. Gemeinde-Vertreter: Kaufmann Averdieck, Prof. Dr. M. Braun, Böttchermeister Deicke, Bahnhofs-Restaurateur Fischer, Schmiedemeister Graap, Hauptsteueramts-Assistent Grawert, Tischlermeister Harnack, Rentier Reißner, Malermeister W. Kerinnes, Ofenfabrikant Link, Particulier Maschke, Sparkassen-Rendant Preuß, Zahntechniker Schink, Rentier E. Schmidt, Rentier F. Schmidt, Schmiedemeister Schröter, Fleischermeister Seidler, Kaufmann Sylla, Postsecretär Ungermann, Tuchappreteur Wolff, Gärtner Zimmermann, Architekt Wichmann. Beamte: Cantor Kienapfel, Küster Bever, Kirchendiener Geschonke und Grabmacher Grunau.

**Sackheimer Kirche.** Geistliche: Pfarrer Kahle, Prediger Ostermeyer. Gemeinde-Kirchenrath: Geh.-Justizrath Schimmelpfennig, Patronatsvertreter, Stadtrath W. Gerschmann, Seilermeister Sawitzky, Kaufmann Schäfer, Particulier Hamann, Böttchermeister Koppisch; Rector Häseler; Gemeinde-Vertreter: Schneidermeister Bogdahn, pract. Arzt Dr. Behrendt, Tischlermeister Ad. Jäschke, Oberlehrer Dr. Dreyer, Lederfabrikant Wilh. Klemm, Particulier Timmler, Handelsgärtner Rosbiegal, Ober-Postassistent Dieck, wissenschaftlicher Lehrer Vetter, Schlossermeister Grodde, Bäckermeister Strenger, Gerichtskassenbuchhalter Weiß. Beamte: Rendant Landschafts-Secretär Frentag, Organist Wendel, Glöckner Kaszmekat, Kirchhofsbeamter Ligneth.

**Schloßkirche**, im Königl. Schloß. Kirchenbeamte: General-Superintendent u. erster Hofprediger Braun, Ober-Consistorialrath und zweiter Hofprediger D. Pelka. Kirchencollegium: außer den Geistlichen Waisenhaus-Director Rohde. Beamte: Schloßorganist Professor Völckerling, Hofküster Horn, Regierungshauptkassen-Assistent Müller (Rendant der Kirchenkasse).

**Steindammer Kirche.** Pfarrer Grzybowski. Gemeinde-Kirchenräthe: Particulier Herm. Kadach Juwelier C. Stepl, Consul Franz Dick. Kaufmann W. Versuch. Gemeinde-Vertretung: die Kaufleute Ehnimb, O. Bluhm, Selbstädt, Wottrich, Instrumenten-Fabrikant Hübner, Particulier Feldmann, Barbier Klodzey, die Bäckermeister Holland, König, die Hotelbesitzer O. Kuschnick, Kukat, Rentier Gustav Ziemer (Rendant). Kirchenbeamte: Küster Schulz, Organist: Lehrer Fröck.

**Synagogen-Gemeinde.** Vorstandsmitglieder: Prof. Dr. Samuel (Vorsitzender), Stadtrath Magnus (Stellvertreter), Commerzienrath Cohn (Synagogen-Vorsteher), Commissionsrath Laser (Kassen-Curator), Rechtsanwalt Holz (Schriftführer), Kaufmann Herrmann Seelig und Zimmermeister Lewensohn, Beisitzer. Stellvertreter: Prof. Dr. Falkenheim, Geh. Med.-Rath Prof. Dr. Jaffe, Particulier A. Kadisch, Kaufmann Julius Lazar, Particulier Joseph Simonsohn. Repräsentanten-Versammlung (21 Mitglieder). Bureau: Stadtrath Michelly, Vorsitzender; Consul Litten, Stellvertreter; Kaufmann Hartwig Lazar, Schriftführer; Rechtsanwalt Arnheim, Stellvertreter. Beamte: Rabbiner Dr. Vogelstein, Dr. Pic, stellvertret. Rabbiner und erster Religionslehrer; Birnbaum, erster Cantor; Cohn, zweiter Cantor und Chordirigent; Klein, Rendant und Secretär; Rosenthal, Kassen- und Bureau-Assistent; Musikdirector Franz, Organist; Perl, Bote; Scharlinski, Beerdigungsbote; Lohleit, Syna-

gogen-Kastellan; Tobias, Kastellan und Todtengräber. Religionsschule: Dr. Vogelstein, Dirigent; Dr. Pick, Birnbaum, Cohn und Rosenthal, Lehrer. — Secretariat und Kasse der Synagogen-Gemeinde im Bureau der neuen Synagoge, Lindenstr. 11/15, I.

**Synagoge der Gemeinde Adaß Jisroel.** Synagogenstr. 14/15. Vorstand: A. Aron (Vorsitzender), S. Eger, J. Lasdun, A. J. Lewin, G. Marx; Rabbiner: Dr. E. Munk; Cantor: Kantor; Hilfsvorbeter: L. Scheftelowitz; Diener: Kortowsky, Feuerstr. 3, IV.

**Tragheimer Kirche.** Geistliche: Pfarrer Heinrici, Prediger v. Behr. Gemeinde-Kirchenrath: Lehrer a. D. Fischer, Rendant der Kirchenkasse, Secretär Conrad, Provinzial-Schulrath Carnuth, Gymnasialdirector Dr. Grosse, Stadtrath Pohl, Particulier Löhr, Oberstaatsanwalt von Plehwe, Oberregierungsrath Tischler. Gemeinde-Vertretung: Kaufmann Fischöder, Civilingenieur Taube, Particulier Jülich. Malermeister Schulz, Seminarlehrer Lettau, Professor und Oberlehrer Tiefenbach, Regierungsbuchhalter Tiedemann, Bäckermeister Schmidt, Provinzialschulrath Bode, Particulier Gelhaar, Particulier Kadach, Partikulier Fischer, Kaufmann Klein, Kaufmann Brust, Kaufmann Legien, Kaufmann Leskien, Prof. Rittbausen, Kanzleirath Tharann, Bäckermeister Cohn, Stadtrath Hinz, Particulier Aberjahn, Regierungs- und Forstrath Siebert, Armenrath Bertram und Kaufmann Fleischhauer. Beamte: Glöckner Kolberg, Kirchhofs-Inspector Gehrmann.

**Kirchhöfe.**

**Altstädtischer** Kirchhof: Vor dem Steindammer Thor (Beilchenberg). Alter Begräbnißplatz: Brandenburger Thorstraße 3.

**Deutsch-reformirter** Kirchhof: Vor dem Königsthor, links; alter: Königstraße 41.

**Französisch-reformirter** Kirchhof: Vor dem Königsthor, rechts.

**Freigemeindlicher** Kirchhof: Vor dem Königsthor, links.

**Haberberger** Kirchhof: Vor dem Brandenburger Thor, nahe Schönbusch. Alter Begräbnißplatz: An der Kirche.

**Katholischer** Kirchhof: Vor dem Königsthor, rechts.

**Kneiphöfischer** Kirchhof: Vor dem Steindammer Thor (Beilchenberg). Alter Begräbnißplatz: Brandenburgerthorstraße 2.

**Löbnichtscher** Kirchhof: Vor dem Königsthor, rechts.

**Löbnichtscher** Hospitals-Kirchhof: Vor dem Sackheimer Thor, links (Kupferberg).

**Militär-Kirchhof:** Vor dem Sackheimer Thor bei Fliedermühle; alter: Vor dem Königsthor

**Roßgärter** Kirchhof, **Alt-**: Vor dem Königsthor, links; alter: An der Altroßgärter Kirche.

**Roßgärter** Kirchhof, **Neu-**: Vor dem Steindammer Thor (Beilchenberg); alter: Zwischen Sternwarte und Steindammer Thor.

**Sackheimer** Kirchhof: Vor dem Königsthor, rechts.

**Steindammer** Kirchhof: alter: Neben dem alten Neuroßgärter Kirchhof; neuer: Auf dem Beilchenberg.

**Synagogen-Gemeinde,** Begräbnißplatz der: Vor dem Königsthor; alter Begräbnißplatz: Tragheimer Pulverstraße 1 und Mittel-Tragheim, gegenüber dem Schützenhaus. Kirchhofs-Kastellan Tobias.

**Tragheimer** Kirchhof neuer: Beilchenberg; alter: Zwischen dem Steindammer und Tragheimer Thor.

**Krankenanstalten und Kliniken.**

**Städtische** Krankenanstalt, Hinter-Roßgarten 63–69. Director: Professor Dr. Meschede, zugleich dirigirender Arzt der inneren Abtheilung; Assistenzärzte der inneren Abtheilung: Dr. Rindfleisch, Dr. Embacher; dirigirender Arzt der äußeren Abtheilung: Professor Dr. Schneider; Assistenzärzte der äußeren Abtheilung: Crüger, Dr. Ackermann; Inspector Sahm; Bureau-Assistent Grawert; Schreiber Grow; diätarischer Hülfsschreiber Dieck; Bote Junius; Oberkrankenwärterin Fräulein Schuldach; Portier Kurschus.

An Kurkosten werden gezahlt: Für hier ortsbehörige Kranke der gewöhnlichen Verpflegungsklasse 2 Mk., für auswärtige 3 Mk., für sogen. „conditionirte" Kranke $5\frac{1}{2}$ Mk. täglich (es muß ein Kostenvorschuß von 150 Mk. eingezahlt werden, die Berechnung erfolgt jedoch tageweise) und für einen Separatwärter oder Wärterin (falls solche gewünscht werden), $1\frac{1}{2}$ Mk. täglich. Für die im Wege der öffentlichen Armenpflege aufgenommenen Kranken finden die gesetzlich normirten, für einzelne Wohlthätigkeits- und Unterstützungsverbände ermäßigte Sätze Anwendung. Für die meisten Krankenkassen ist eine Ermäßigung des Satzes von 2 Mk. auf 1,50 Mk. für die Dauer von 13 Wochen bewilligt worden. Krankenkassen, die von dieser Vergünstigung Gebrauch machen, haben sich an den Magistrat zu wenden. Für die Betriebskrankenkassen ist der ermäßigte Satz auf 1,75 Mk. normirt. Außerdem besteht ein sogenanntes „Dienstboten-Abonnement", durch das hiesige Dienstherrschaften gegen Zahlung eines jährlichen Beitrages von 3 Mk. für je einen Dienstboten das Recht erlangen, ihre Dienstboten im Falle der Erkrankung zu kostenfreier Behandlung in die städtische Kranken-Anstalt aufnehmen zu lassen. Eine ambulatorisch poliklinische Behandlung abonnirter Dienstboten und Lehrlinge findet jedoch auf Grund des Abonnements nicht statt. Die Abonnements-Halbjahre laufen vom 1. April bis 30. September und vom 1. October bis 31. März. Der Beitrag ist zunächst in Höhe eines Jahresbeitrags von 3 Mk. an die Stadthauptkasse zu entrichten. Die späteren Beiträge werden

in halbjährigen Raten vom Magistrat einkassirt. Ein ähnliches Abonnement besteht für Lehrlinge. Das Lehrlingsabonnement tritt nach Unterzeichnung des hierzu bestimmten Antragsformulars seitens des Lehrherrn für den in demselben namhaft gemachten Lehrling durch Einreichung des Antrags und Zahlung des Abonnementsbeitrages bei der Stadthauptkasse sofort in Kraft. Der Abonnementspreis ist in Halbjahrsraten à $1\frac{1}{2}$ Mark beim Beginn des Abonnements, sodann halbjährlich im Voraus zum 1. April und 1. October zu entrichten. Für Theile eines Halbjahrs ist der volle Betrag zu zahlen. Das Abonnement gilt für denjenigen Zeitraum, für welchen der Betrag bezahlt ist und gilt für prolongirt, wenn es nicht in dem laufenden Halbjahr bis zum 30. September bezw. 31. März schriftlich abgemeldet ist. Das Abonnement muß verlängert werden, wenn der abonnirte Lehrling sich zur Zeit im Krankenhause befindet und seit seiner Aufnahme noch nicht 13 Wochen verflossen sind. — Die Aufnahme erfolgt nur unter Vorlegung der Abonnements-Kassenquittung. Das Abonnement ist zwar dem Lehrling gegenüber auch giltig im Falle einer bereits zur Zeit des Abschlusses eingetretenen Erkrankung. Indessen ist in einem solchen Falle der Lehrherr zur Erstattung der Kosten trotz des Abonnements verpflichtet. Spätere Anmeldungen sind unwirksam. Das Dienstboten-Abonnement tritt ebenfalls sofort in Kraft, sofern der Beitritt zum 1. April oder 1. October erfolgt; später erfolgende Anmeldungen aber treten für das laufende Halbjahr erst nach einer Frist von 14 Tagen in Kraft. Formulare sind im Bureau der städt. Krankenanstalt und auf der Stadthauptkasse erhältlich und doppelt zu erbitten, davon ist das eine Exemplar auszufüllen und zugleich mit dem Abonnementsbetrage der Stadthauptkasse einzureichen; das andere ist ebenso wie die Quittung über den gezahlten Beitrag sorgfältig aufzubewahren, da die Aufnahme eines abonnirten Dienstboten nur unter gleichzeitiger Vorzeigung der Kassenquittung sofort erfolgt.

**Barmherzigkeit**, Krankenhaus der, Hinter-Roßgarten 42—45. Vorstand: Herrenvorstand: (Ehrenmitglied Dr. Graf Udo zu Stolberg-Dönhoffstädt). Ober-Präsident Graf v. Bismarck, Vorsitzender; General-Superintendent Braun, Landeshauptmann von Brandt, Graf zu Dohna-Wundlacken, Consistorialrath D. Eilsberger, Generalarzt Dr. Körting, Regierungs-Baurath Bessel-Lorck, Oberbürgermeister Hoffmann, Ober-Präsidialrath Dr. Maubach, Divisionsarzt Dr. Bobrik. Anstalts-Pfarrer Lic. Götz. — Damenvorstand: (Ehrenmitglied: Frau Oberpräsident von Schleckmann), Frau v. Brederlow, Frau General Bronsart von Schellendorf, Frau Gräfin zu Dohna-Waldburg, Fräulein Bertha von Goßler, Frau Pfarrer Götz, Frau Rittergutsbesitzer von Hanenfeld-Grunenfeld, Frau Consul Preuß, Frau Geheimrath Schröter, Frau Commerzienrath Dr. Simon, Frau Gräfin Udo zu Stolberg-Dönhoffstädt, Frau Generallieutenant v. Stülpnagel, Diakonißa Rose von Bronsart, Oberin. — Aerzte: Divisionsarzt Dr. Bobrik (Aeußere Station), Oberstabsarzt Dr. Herrlich (Innere Station), Oberstabsarzt Dr. Heisrath (Augenstation), Stabsarzt Dr. Eckermann (Ohrenstation). Assistenzärzte: Dr. Kirstein, Dr. Becker. — Geistliche: Pfarrer Lic. Götz, Prediger Franck.

An Kurkosten werden für den Tag gezahlt: erste Klasse (besonderes Zimmer) 4,50 Mk., zweite Klasse (2 Kranke in einem Zimmer) 3 Mk., dritte Klasse (6 bis 10 Patienten in einem Zimmer) 1,50 Mk. In dem zu der Anstalt gehörigen Siechenhause kostet volle Verpflegung mit Arzenei und Medicin I. Klasse (besonderes Zimmer) 600 Mark, II. Klasse (2 Damen in einem Zimmer) 300 Mark und III. Klasse (3 bis 4 Personen in einem Zimmer) 180 Mark jährlich. — Täglich von 8—4 Uhr Poliklinik für unvermögende Kranke. Von 8—9 Uhr für Augenkranke, von 10—12 Uhr für chirurgische und innere Kranke, von 12—1 Uhr für Ohren- u. Halskranke, von $\frac{1}{2}$3—4 Uhr für Frauenkranke.

Alsdann besteht ein Dienstboten- sowie Lehrlings-Abonnement, durch das hiesige Dienstherrschaften, die Mitglieder des Krankenhauses der Barmherzigkeit sind, d. h. einen Wohlthätigkeitsbeitrag von wenigstens 3 Mk. jährlich an die Kasse des Hauses zahlen, gegen Entrichtung eines jährlichen Abonnements-Beitrages von 3 Mk. für jeden Dienstboten das Recht erlangen, die versicherten Dienstboten im Krankheitsfalle kostenfrei im Krankenhause der Barmherzigkeit verpflegen zu lassen. — In dieses Abonnement kann jeder Zeit durch Anmeldung bei dem Vorstande des Krankenhauses der Barmherzigkeit eingetreten werden; jedoch läuft dasselbe stets mit dem Kalenderjahre ab, so daß den vollen Vortheil immer nur die Herrschaften haben, die das Dienstboten-Abonnement zu Neujahr entweder beantragen oder erneuern. Zur Privatpflege in den Häusern der Kranken werden auf Erfordern für einen täglichen Pflegesatz von 3 Mark Diakonissen ausgesendet, soweit die Zahl derselben ausreicht.

**St. Elisabeth-Krankenhaus** (Haus der grauen Schwestern), Ziegelstr. 4—6. Oberin: Anakleta Hippler. Ordinirende Aerzte: Professor Dr. Falkenheim (innere und Kinderstation), Dr. Sobolewski (äußere Station), Dr. Ulrich (Augenstation), Dr. Jerosch (Station für Ohren-, Nasen- und Halskranke), Dr. Sperling (Frauenstation). — Assistenzärzte Dr. Albert Scherlies, Dr. Georg Mallison. Die Verpflegungssätze betragen für den Tag in I. Klasse 5 Mark, in II. Klasse 3 Mark, in III. Klasse 2 Mark; Kinder zahlen 2 Mark und 1 Mark. Für Krankenkassen ꝛc. ist der Satz in III. Klasse auf 1 Mark 50 Pfennig ermäßigt. Auf Wunsch übernehmen die Schwestern, soweit die Zahl ausreicht, die Pflege von Kranken in ihrer Häuslichkeit.

**Universitäts-Kliniken und Poliklinken:**

Medizinische Klinik, Drummstraße 25—29. Director Geh. Medizinalrath Professor Dr. Lichtheim; Assistenz-Aerzte: Dr. Sello Askanazy, Dr. Max Podach.

Medizinische Poliklinik, Drummstraße 31a. Director: Professor Dr. Jul. Schreiber; Assistenzärzte: Dr. Pipin Löhr, Dr. Richard Hensel.

Poliklinik für Kinderkrankheiten, Nikolaistraße 40, Wochentags 2—3 Uhr Nachm. Director: Prof. Dr. Hugo Falkenheim.

Chirurg. Klinik und Poliklinik, Lange Reihe 2. Director: Medicinalrath Prof. Fabr. v. Eiselsberg; Secundärärzte: Dr. Wolfgang Pruß, Dr. Richard Bunge; Assistenzärzte: Dr. Carl Ludloff, Dr. Hans Strehl.

Frauen-Klinik und Poliklinik, Drummstr. 22—24. Director: Prof. Dr. Münster ad interim. Assistenzärzte: Dr. A. Schütze, Dr. Ernst Schröder, Dr. Heinrich Stern.

Augenärztliche Klinik und Poliklinik, Wagnerstraße 8 (Lange Reihe 1). Director: Hofrath Prof. Dr. Kuhnt; Assistenzärzte: Dr. Ludwig Abele, Dr. Georg Hemp.

Psychiatrische Universitäts-Klinik in der städt. Krankenanstalt, Hinterroßgarten 63—69, Eingang Nr. 64. Director: Privatdocent Prof. Dr. Meschede.

Klinik für syphilitische Krankheiten in der städtischen Krankenanstalt, Hinterroßgarten 63/69, Eingang Nr. 64, Director: Prof. Dr. Schneider.

Poliklinik für Ohren-, Nasen- und Halskrankheiten, Steindamm 152. Director: Professor Dr. Emil Berthold. Privatsprechstunden täglich von 10—11 Uhr Vorm. und von 5—6 Uhr Nachm. Poliklinik von 11—12½ Uhr. Assistenzarzt Dr. Carl Günther.

Poliklinik für Hautkrankheiten, Kopernikusstraße 6b. Director Prof. Dr. Caspary, Sprechstunden 1—2 Uhr.

**Privat-Kliniken, Polikliniken und Ambulatorien** von Universitäts-Privatdocenten:

Klinik für Augenkranke, Tragh. Kirchenstraße 8. Dirigent: Dr. med. Th. Treitel. Sprechst.: Poliklinik: Vorm. ½9—½10 Uhr, (für Unbemittelte unentgeltlich), Privat: Nachm. 3—4 Uhr. An Kurkosten werden gezahlt: I. Klasse 4 Mk., II. Klasse 2 Mk., III. Klasse 1 Mk. pro Tag.

Privatklinik und Poliklinik für Frauenkrankheiten, Schützenstraße 20, I. Dirigent: Professor Dr. med. Münster. Sprechstunden: Montag bis Freitag 10—12 Uhr Vorm.

Klinik und Ambulatorium für Chirurgie und Orthopädie. Dirigent: Dr. Oscar Samter. Sprechstunden im Ambulatorium täglich von 8½—10½ Uhr, Privatsprechstunden Wochentags von 4—5 Uhr. Kopernikusstraße 6b. Assistenzarzt: Dr. Günther.

Ambulatorium für Ohren-, Nasen- und Halskranke, Luisenstr. 4, part. rechts. Dirigent: Professor Dr. Stetter, Wohnung: Steindamm 10b. Sprechstunden nur im Ambulatorium: für Privatpatienten täglich 11½—12½ Uhr und Dienstag, Donnerstag und Sonnabend 4—5 Uhr, für poliklinische Patienten täglich 9—11 Uhr.

Ambulatorium für Hals-, Nasen- und Hautkranke, Wagnerstraße 9, Ecke Lange Reihe, gegenüber der Königl. Augenklinik. Dirigent: Privatdocent Dr. Gerber. Poliklinische Sprechstunden: 8—11 Uhr Vorm., für Unbemittelte Behandl., Medizin u. Verbände unentgeltlich. Privatsprechstunde: 11—12 Uhr Vorm. und 4—5 Uhr Nachm.

Privatklinik und chirurgisches Ambulatorium. Dirigent: Privatdocent Dr. E. Braatz, Schönstraße 7. Sprechstunden: Vorm. 9—10 Uhr.

Ambulatorium für unbemittelte Hals- und Nasenkranke Wagnerstr. 59. Dirigent: Privatdocent Dr. R. Kafemann; Sprechstunden: 9—10 Uhr Vorm.

**Privatkliniken, Polikliniken und Ambulatorien** praktischer Aerzte:

Poliklinik des Krankenhauses der Barmherzigkeit, Hinterroßgarten 42—45. Täglich von 8—4 Uhr Poliklinik für unvermögende Kranke. Von 8—9 für Augenkranke, von 10—12 Uhr für chirurgische und innere Kranke, von 12—1 Uhr für Ohren- und Halskranke, von ½3 bis 4 Uhr Nachmittags für Frauenkranke.

Poliklinik des St. Elisabeth-Krankenhauses, Ziegelstraße 4—6, wochentags (für Unbemittelte unentgeltlich) ½10 Uhr für Ohren-, Nasen- und Halskranke Dr. Jerosch; 12 Uhr für Augenkranke Dr. Ulrich; 12 Uhr für äußere (chirurgisch) Kranke Dr. Sobolewski.

Augenklinik, Steindamm r. Str. 144/45. Dirigent: Oberstabsarzt Dr. med. Heisrath. Sprechstunden: Vorm. 10—12, Nachm. ½5—6 Uhr.

Klinik und Poliklinik für Augenkranke, Bergplatz 6. Dirigent: Dr. W. Döhring. Sprechst.: Vorm. 9—12; Nachm. 4—5 Uhr.

Privatklinik und Poliklinik für Frauenkrankheiten, Königstraße 63 und Lobedstraße 14a. Dirigent: Dr. med. Unterberger. Sprechstunden Wochentags 9—12 Uhr Vorm. Poliklinik im Krankenhause der Barmherzigkeit, Hinterroßgarten 42/45, 2—3 Uhr Nachm. Assistenzarzt Dr. Steliner; Schwedische Heilgymnastin: Fräulein Wendtland aus Stockholm.

Poliklinik und Heilanstalt für Frauenkrankheiten, Schönstraße 11a. Dirigent: Dr. Max Lehmann, Sprechstunden 11—12 und 4—5 Uhr. Aufnahme in die Anstalt erfolgt während der Sprechstunden, Poliklinik täglich 10—11 Uhr.

Anstalt für Heilgymnastik und Galvanismus, Roggenstr. 35. Dirigent: Dr. Gerdien.

Privat-Klinik mit besonderer Berücksichtigung der Orthopädie, verbunden mit einem Medico-Mechanischen Zander-Institut, und einer Badeanstalt für medizinische Bäder und Douchen. Hinter-Tragheim 8a. Dr. med. H. Hoeftman. Assistenten: Radicke, prakt. Arzt, Tamm,

prakt. Arzt, Siehr, prakt. Arzt. Sprechstunde: 4 Uhr Nachmittags nur an Wochentagen, sonst beim Dienstthuenden Assistenzarzt.

Privatklinik für Nervenleiden. Dirigent: Dr. Steinert. Sprechst.: 10 Uhr Vorm. und 4 Uhr Nachm. Neue Dammstraße 11.

Chirurgische Privatklinik, Schönstr. 12. Dirigent: Dr. Storp. Sprechst. 8—10 Uhr Vorm.

Ambulatorium für Augenkranke von Dr. Fuchs, Steindamm 147. Sprechst.: Vorm. 10—12 und Nachmittags 4—5 Uhr.

Privatklinik für Magen- und Darmkrankheiten, Königstr. 60; Dirigent: Dr. med. C. Christiani.

Ambulatorium für Hautkranke, Große Schloßteichstraße 1; Dirigent: Dr. Jesner; Sprechstunde: Wochentags 9—10 Uhr. Privatsprechst.: Nachmittags 3—4 Uhr.

Poliklinik für Ohren-, Nasen-, Hals- sowie für Haut-, Geschlechts-, Blasen- und Harnkrankheiten, Burgstraße 9. Dirigent: Dr. med. Artur Hennig. Sprechstunden täglich von 8—11 Uhr. Ebendaselbst chemisch-bakteriologisches Laboratorium und Röntgen-Cabinet, täglich geöffnet von 8—6 Uhr. Privatsprechstunden Wochentags 4—6 Uhr Burgstraße 1/2.

Poliklinik für Haut- und Blasenleidende, Bergplatz 6. Dirigent: Dr. W. Peter; Sprechstunden: ½12—½1 Uhr Vorm.

Ambulatorium für Harn- und Blasenkranke, Steindamm 110/111, Eingang Heinrichstraße. Dirigent: Dr. Albert Seelig. Sprechstunden: 10—11 Uhr Vorm.

Ambulatorium für Harn- und Blasenkranke von Dr. Stockmann und Dr. Aust, Kneiphöfsche Langgasse 35, I (Eingang Kohlmarkt). Sprechstunden täglich von 12—1½ Uhr (außer an Sonn- und Festtagen).

Ambulatorium für kranke Kinder, Löbnichtsche Langgasse 27/28. Dirigent: Dr. med. Rauschning. Sprechstunden: 9—11 Uhr Vorm., für Unbemittelte 8—9 Uhr Morgens.

Ambulatorium und Klinik für kranke Kinder, Königstr. 73. Sprechst.: ½8—½9 Uhr Vorm. Dirigent: Dr. med. F. Theodor. Privatsprechstunde: 4—5 Uhr Nachm.

Klinik für kranke Kinder mit beschränkter Anzahl von Betten, Königstraße 73, von Dr. F. Theodor.

Ambulatorium für zahnärztliche Behandlung Unbemittelter, Wagnerstraße 59. Dirigent: Zahnarzt Theodor. Sprechstunden: 8—9 Uhr Vorm.

## Krankenkassen.

### A. Ortskrankenkassen.

Ortskrankenkasse für Handlungsgehilfen und Lehrlinge. Vorsitzender: Kaufmann Jul. Fürst; stellvertr. Vorsitz. Handlungsgeh. Fabian; Schriftführer: Handlungsgeh. Simon Katz; Stellvertr.: Kaufleute Wedell und Michelau. Beisitzer: Fritz Liedtke, die Handlungsgehilfen Stockhausen, Richard Jordahn, H. G. Westphal. Kassenärzte: die DDr. Berdrow, Löbnichtsche Langgasse 21, Bukofzer, Poststraße 13, Cohn, Kantstraße 10, Eliassow, Kneiph. Langgasse 54, Frand, 1. Fließstr. 12, Gürtler, 3. Fließstraße 28, Hermenau, Steind. 36, Laser, Münzstr. 29, Aust, Hinterroßg. 65, Wolffheim, Kneiph. Langgasse 7. — Bureau bis auf Weiteres im Börsengebäude, Aufgang von der Köttelbrücke.

Ortskrankenkasse der Bäckergesellen. Ladenmeister: Bäckermeister König, Drummstr. 35; Vorsitzender: Bäckermeister Solondz; Stellvertreter: Bäcker Podranski; Schriftführer: Bäcker Teschinski; Stellvertreter: Bäcker Fohlmeister; Beisitzer: Bäcker Otto Werner. Kassenarzt: Stabsarzt Dr. H. Kunze, Königstraße 72.

Ortskrankenkasse der Bierbrauer, Bernsteinarbeiter, Cigarrenarbeiter, Elfenbeinschnitzer, Drahtbinder, Färber, Feilenhauer, Geldgießer, Gerber und Lederzurichter, Korbmacher Kürschner, Meier, Müller, Nadler, Pumpenmacher, Roßschlächter, Segelmacher, Seifensieder, Stärkearbeiter, Steinsetzer, Strumpfwirker und Schiffszimmerleute. Vorsitzender des Vorstandes: Stellmachereister F. Dahms; Ladenmeister: Altgeselle Kirschnick; Stellvertreter: Altgeselle Pilgg. Kassenführer: Alb. Torner, Steindamm 127. Kassenarzt: Dr. Luchhau, Bergplatz 16.

Ortskrankenkasse der Böttchergesellen: Vorsitzender: Böttchermeister Lokrenz; Stellvertreter: Böttchergeselle Döblitz.

Ortskrankenkasse der Buchbindergehilfen. Vorsitzender: A. Quester, Unterrollberg 18; stellvertr. Vorsitzender: Buchbinder A. Neumann; Kassenarzt: Dr. Kohtz, Schloßberg 3.

Ortskrankenkasse der Buchdruckergehilfen. Vorsitzender: Druckereibesitzer Kemsies, Kl. Domplatz 4; Stellvertreter: Rich. Schenk; Kassirer: O. Neumann, Sackh. Hinterstraße 36 I; Controleur: H. Schwarz, Kolwstraße 3. Freie Aerztewahl.

Ortskrankenkasse für Büchsenmacher, Bürstenmacher, Bildhauer, Barbiere, Böttcher, Conditoren, Drechsler, Gärtner, Goldarbeiter, Handschuhmacher, Hutmacher, Instrumentenmacher, Kammmacher, Lithographen, Mechaniker, Orgelbauer, Photographen, Steindrucker, Tapezirer, Töpfer, Tuchmacher, Uhrmacher, Vergolder. Vorsitzender des Vorstandes: Th. Held, Fabrikant chirurg. Instrumente, Steindamm 55; Stellvertreter: Töpfer Carl Krüger; Schriftführer: Barbier Faßmann; Stellvertreter: Bildhauer Tollas. Kassenarzt: Dr. Behrendt, Sackheim 66. Kassenführer: Preck, Altroßgärter Predigerstraße 39.

Ortskrankenkasse der Drechslergesellen. Vorsitzender: Lindemann, Yorkstr. 35; Stellvertreter: Altgesellen Alfermann und Klatt.

Ortskrankenkasse der Fleischergesellen. Ladenmeister: Fleischermeister Herm. Oertel, Viehmarkt 4/5; Stellvertreter: Fleischermeister Willert. Kassenarzt: Stabsarzt Dr. Kunze, Königstraße 72.

Ortskrankenkasse der Glasergesellen. Ladenmeister: Glasermeister Legien, Hint. Vorstadt 51; Stellvertreter: Glasermeister Kümmel. Kassenarzt: Dr. Luchhau, Bergplatz 16.

Ortskrankenkasse für Kellner, Köche und Portiers. Vorsitzender des Vorstandes: Restaurateur Albert Domscheit, Burgstraße 3; Stellvertreter: Restaurateur Sterkau. Kassenführer: Torner, Steindamm 127. Kassenarzt: Dr. Behrendt, Sackheim 66.

Ortskrankenkasse der Klempnergesellen. Ladenmeister: Klempnermeister A. Müller, Vorder-Roßgarten 25; Stellvertreter: Klempnermeister E. Steil, 3. Fließstraße 17a. Kassenarzt: Dr. Carl Quedenfeld, Prinzessinstraße 3.

Ortskrankenkasse der Kupferschmiedegesellen. Vorstand: Vorsitzender C. Zander, Altstädtische Langgasse 72—73. Kassenarzt: unbestimmt.

Ortskrankenkasse für Kutscher, Factore und gewöhnliche Arbeiter. Vorsitzender des Vorstandes: Factor Vogelrath, Bahnhofstraße 11; Stellvertreter: Kaufm. Lion Jereslaw; Kassenärzte: die DDr. Wedel, Hagelweide, Schmall, Kuhn, Th. Cohn, Latte, Wollenberg; Kassenführer John Witt; Secretär H. Radtke. Bureau und Kasse Magistersir. 44.

Ortskrankenkasse der Maler- und Lackirergehilfen. Vorsitzender: Malermeister E. Liedtke; Stellvertreter: Maler R. Eisenblätter; Kassenarzt: Dr. Luchhau, Bergplatz 16.

Ortskrankenkasse der Maurer- und Steinmetzgesellen. Vorsitzender und Ladenmeister: Baumeister Guthzeit; Stellvertreter: Maurermeister Simon; Kassenführer: Maurer-Obermeister Wolter, Krönchenstraße 3. Kassenarzt: Dr. Spode, Münzstraße 24.

Ortskrankenkasse der Sattler- und Riemergesellen. Ladenmeister: Sattler- und Riemermeister Motzkau, Strohmarkt 4/5; Stellvertreter: Sattlermeister J. Komm; Kassenarzt: Dr. Bukofzer, Poststraße 13.

Ortskrankenkasse der Schlosser- und Zeugschmiede. Vorsitzender: Schlosser Kirsch, Borchertstraße 24, III; Stellvertreter: Schlosser A. Klauß. Kassenarzt: Dr. Bukofzer, Poststraße 13.

Ortskrankenkasse der Huf- und Waffenschmiedegesellen. Ladenmeister: Schmiedemeister A. Liebert, Neue Dammstraße 9; Stellvertreter: Schmiedemeister Grundmann. Kassenarzt: Dr. Hugo Laser, Münzstraße 29.

Ortskrankenkasse der Schneidergesellen. Vorstand: Schneidermeister Grötzinger, Heiligegeiststraße 13a; Stellvertreter: Schneider Kaminski. Kassenarzt: Dr. Bukofzer, Poststraße 13.

Ortskrankenkasse der Schornsteinfegergesellen. Vorsitzender: Schornsteinfegermeister Finkel, Knochenstraße 3; Stellvertreter Schornsteinfegermeister Weiß. Kassenarzt: Dr. Sembritzki, Jahrmarktsplatz 6.

Ortskrankenkasse der Schuhmachergesellen. Vorsitzender: Schuhmacher Görke, Altroßgärter Kirchenstraße 2; Stellvertreter: Schuhmachermeister A. Krieg. Kassenarzt: A. Gottschall, Brodbänkenstraße 4/5.

Ortskrankenkasse der Stellmachergesellen. Ladenmeister: Stellmachermeister Dahms, Krönchenstraße 7/8; Stellvertreter: Stellmachermeister Pieckert. Kassenarzt: Dr. Samuelson, Hintere Vorstadt 25.

Ortskrankenkasse der Tischler- und Stuhlmachergesellen. Vorsitzender: Tischler Linde, Tiepolstraße 22; Stellvertreter: Tischler Krauskopf. Kassirer: Herm. Groke, Mittelanger 25, II. Kassenarzt: Asr. Gottschalk, Brodbänkenstraße 4/5, I.

Ortskrankenkasse der Hauszimmergesellen. Ladenmeister: Zimmermeister Bendig, Königstraße 84; Stellvertreter: Zimmermeister Leest. Kassirer: Stadt-Secretär Gause, Luisenstraße 8. Bureau: Luisenstraße 8.

B. **Betriebs-(Fabrik-)Krankenkassen.**

Betriebs-Krankenkasse für den Bezirk der Ostpreußischen Südbahn. Vorsitzender des Vorstandes: Betriebs-Secretär Post. Kassenarzt: Dr. Eliassow, Kneiphöffsche Langgasse 54.

Kranken- und Sterbekasse der bei den städtischen Beleuchtungs- und Wasserwerken beschäftigten Arbeiter. Vorsitzender des Vorstandes: Director Dr. Krieger, städt. Gasanstalt. Kassenführer: Buchhalter Petzold; Geschäftszimmer: Kasse der Städtischen Gasanstalt. Kassenarzt: Dr. Ad. Wollenberg, Vordere Vorstadt 4.

Krankenkasse der Union-Gießerei. Vorsitzender des Vorstandes: Steining; Stellvertreter Kassirer Prieskorn. Kassenarzt: Dr. C. Franck, 1. Fließstraße 12.

Krankenkasse für die Schneidemühlen, die Holzhandlung und das Baugeschäft der Firma R. Sandmann. Vorsitzender des Vorstandes: Buchhalter H. Neumann, Weidendamm 35. Kassenärzte: Dr. Hallervorden, Sackheim 46, Dr. A. Engler, Vordere Vorstadt 4.

Betriebs-Krankenkasse der Eisenbahnwaggonfabrik, Eisengießerei und Maschinenbau-Anstalt von L. Steinfurt. Vorsitzender des Vorstandes: Paul Sommerfeld, Weidendamm 29. Kassenarzt: Dr. Berdrow, Löbnichtsche Langgasse 21.

Krankenkasse für die Königsberger Maschinen-Fabrik (Actiengesellschaft). Vorsitzender des Vorstandes: Director P. Lehr, Unterhaberberg 28b. Kassenarzt: Dr. med. A. Hennig, Burgstraße 1/2.

Krankenkasse für die Tabaks- und Cigarrenfabrik von Fr. Möhring & Co. Vorsitzender des Vorstandes: Kaufmann Fr. Möhring, Sackh. Neue Gasse 5. Kassenarzt: Dr. Behrendt, Kalthelische Kirchenstraße 10

Krankenkasse für die in den Betrieben des Schiffsbaumeisters Fechter beschäftigten Personen. Vorsitzender des Vorstandes: Schiffsbaumeister Fechter, Klapperwiese 9b. Kassenarzt: Dr. Theodor Cohn, Tragheimer Kirchenstraße 10.

Krankenkasse der Firma Henze, Mablow & Co. Vorsitzender des Vorstandes: Kaufmann C. Mablow, Klapperwiese 14. Kassenarzt: Dr. Eliassow, Kneiphöffsche Langgasse 54.

Krankenkasse für die in der Pianofortefabrik von C. J. Gebauhr beschäftigten Personen. Vorsitzender des Vorstandes: Pianofortefabrikant Julius Gebauhr, Königstr. 68. Freie Aerztewahl.

Krankenkasse der Firma Geilus & Anders. Vorsitzender des Vorstandes: Geschäftsführer Fritz Brosius, Friedländerthorplatz 3a. Kassenarzt: Dr. Aust, Unterhaberberg 13.

Krankenkasse für die Fabrik der Firma Königsberger Bierbrauerei Carl Rettig jun. Vorsitzender des Vorstandes: Brauereibesitzer Carl Rettig jun., Unterhaberberg 32. Kassenarzt: Dr. Neumann, Hintere Vorstadt 9/10.

Krankenkasse für die Cigarren- und Tabaksfabrik der Firma Louis Großkopf. Vorsitzender des Vorstandes: Procurist C. Knapke, Knochenstr. 25. Kassenarzt: Dr. Kohtz, Schloßplatz 3.

Krankenkasse für die Fabrik der Firma C. J. Gebauhr & Co Vorsitzender des Vorstandes: Kaufmann F. Schepke, Sackh. Hinterstraße 4. Kassenarzt: Dr. C. Luchau, Bergplatz 16.

Krankenkasse für die Zündholzfabrik der Firma F. Haurwitz & Co. Vorsitzender des Vorstandes: F. Haurwitz, Weidendamm 5. Kassenarzt: Dr. Tanbmann, Kalthöffsche Straße 6.

Krankenkasse der Ostpreußischen Holz-Commanditgesellschaft „Albrecht & Lewandowski". Vorsitzender des Vorstandes: J. Grünberg, Neuer Graben 6—8. Kassenarzt: Dr. G. Mallison, Steindamm 45.

Krankenkasse der Ofenfabrik von Rudolf Boy Nachf. (Franz Sohr), Vorsitzender des Vorstandes: Oscar von Lieben, Moltkestraße 12. Kassenärzte: Verein Königsberger Aerzte.

Krankenkasse der Königsberger Dampfwollwäscherei M. Jacoby. Vorsitzender des Vorstandes: Max Jacobr, Sackh. Hinterstraße 16. Kassenarzt: Dr. M. Bukofzer, Poststr. 13,

Krankenkasse für die Betriebe der Firma Stantien & Becker. Vorsitzender des Vorstandes: Geh. Commerzienrath Moritz Becker, Bahnhofstraße 6 mit der Abtheilung Palmnicken (Kassenarzt: Dr. Lehnerdt-Palmnicken), Königsberg (Kassenarzt: Dr. L. Seelig, Kneiphöffsche Langgasse 37).

Krankenkasse für die Brauerei Ponarth. Vorsitzender: Brauerei-Director C. Schifferdecker. Kassenführer: Buchhalter Otto Wielgoß-Ponarth Kassenarzt: Dr. Neumann, Hint. Vorst. 9/10.

Krankenkasse der Fabrik H. Jungmann. Vorsitzender: F. C. Löffke, Tragh. Kirchenstr. 22/23. Kassenarzt: Prof. Dr. Seydel. 3. Fließstraße 18.

Krankenkasse der Firma Robert Meyhoefer. Vorsitzender: Robert Meyhoefer, Lindenstraße 30, Kassenarzt: Dr. Dräer, Königstraße 51/52.

Krankenkasse der Baugesellschaft Zander & Rinderknecht, Kasernenstraße 3. Vorsitzender C. Rinderknecht, Kassenarzt: Dr. Erdmann, Lobeckstraße 8.

Betriebs-Krankenkasse der Beamten und Arbeiter der Königsberg-Cranzer Eisenbahn. Vorsitzender des Vorstandes: Eisenbahn-Betriebs-Secretär Heinrich. Kassenarzt: Dr. Hans Stern, Luisenstraße 3.

Betriebs-Krankenkasse der Actien-Brauerei Schönbusch. Vorsitzender J. Gallinn, Schönbusch Kassenarzt: Dr. Hintz, Ponarth-Abbau.

Betriebs-Krankenkasse der Königsberger Pferdebahn-Gesellschaft. G. v. Drigalski, Vorsitzender, Heumarkt 2. Kassenarzt: Dr. Berdrow, Löbn. Langgasse 21.

## C. Eingeschriebene freie Hilfskassen und landesrechtlich genehmigte Kassen.

Kranken- und Begräbniß-Kasse des selbstständigen Gewerk-Vereins der Schneider- und Berufsgenossen (Eingetragene Hilfskasse). Vorstand: Schneidermeister Husenbach, Löbn. Oberbergstraße 12/13. Schriftführer: Scharfenort, Brüderstraße 9. Kassenarzt: Dr. med. Rupp, Französische Straße 1.

Kranken- und Begräbniß-Kasse der Gold- und Silberarbeiter und Berufsgenossen (E. H. K.) Vorsitzender: Silberarbeiter L. Klein, Löbn. Oberbergstraße 16. Kassenarzt: Dr. Fox, Kneiph. Langgasse 21.

Kranken- und Begräbnißkasse für Kaufleute. Vorsitzender: L. Lachmanski, Junkerstraße 2. Kassenärzte: Dr. Spode, Münzstraße 24, und Dr. R. Cohn, Junkerstraße 19a.

Krankenkasse des Armenstifts des Vereins der jungen Kaufmannschaft. Vorstand: Stadtältester. Ipsen, Kaufmann Franz Ibran, Kaufmann Arthur Preuß.

Factor-Unterstützungs-Verein (Eingeschriebene Hilfskasse). Vorsitzender: A. Blöck, Kneiphöffsche Langgasse 37. Vereinslocal ebenda. Kassenarzt Dr. med. A. Wollenberg, Vord. Vorstadt 4.

Kranken- und Begräbnißkasse des Verbandes deutscher Handlungsgehilfen zu Leipzig (E. H.). Oertliche Verwaltungsstelle Königsberg i. Pr. Verwalter: H. Kruttke (im Hause M. Matthias & Co.); Stellvertreter: Gustav Steffen (eigene Firma, Schirmfabrik); Kassirer: Arthur Galley, Passage 2, II; Beisitzer: Paul Koritkowski. Kassenärzte: Dr. Sobolewski, Dr. Bukofzer, G. Stäß, Dr. Luchau, Dr. Herbst, Dr. Kasemann, Specialarzt für Hals- und Nasenkrank-

beiten, Dr. Schmall, Dr. Ulrich, Specialarzt für Augenkrankheiten, Privatdocent Dr. H. Falkenheim, Specialarzt für innere Krankheiten, Dr. Treitel, Specialarzt für Augenkrankheiten, Dr. Neumann, Dr. Hermerau, Zahnärzte: S. Behrendt, Dr. Carl Döbbelin, L. Haugwitz, Dr. Georg Kirchner, R. Pfaff, Otto Richter, R. Schultzki, S. Simon, Hugo Sturm, E. Theodor.

Central-Hilfskasse für die Aerzte Deutschlands. Ortsverband Königsberg. Vorsitzender: Prof. Dr. E. Berthold; Schriftführer: Dr. med. Rupp.

D. **Innungs-Kranken-Kasse** für die Mitglieder der Barbier-, Friseur- und Perrückenmacher-Innung. Vorsitzender des Vorstandes: Obermeister L. Reining, Sackheim 34; Kassenführer: Th. Magubn, Tragh. Kirchenstraße 55; Schriftführer: Frobeen, Kaiserstraße 45.

E. **Gemeinde-Kranken-Versicherung.** Kassen- und Rechnungsführer: Buchhalter Petzold, Kasse der städtischen Gas-Anstalt. Kassenarzt: Dr. Jblo, Weißgerberstraße 3.

**Kreisausschuß.** Mitglieder: Geh. Regierungsrath Landrath Freibert v. Hülleſſem (Vorsitzender); Rittergutsbesitzer Graf Dönhoff-Friedrichstein; Avenarius-Gr. Lerden; Rittergutsbesitzer Magnus-Gr. Holstein; Gutsbesitzer Haffke-Godrienen; Gutsbesitzer Haugwitz-Postnicken; Rittergutsbesitzer Oberstlieutenant von Sodenstern-Trepitten. Technische Beiräthe: Landes-Baurath a. D. Krah. Bureau: Königstraße 56.

**Kreis-** (Schloß-) **Bauinspection, Königliche.** Königliches Schloß, Westflügel. Königlicher Baurath Knappe; Königl. Reg.-Baumeister Neuhaus; Königl. Reg.-Bauführer Liedtke; Bureauvorsteher Königl. Bauschreiber Kurbjuweit; Königl. Universitäts-Bauaufseher Benkmann; Architekt: Regalschat; Techniker: Dähring; Bureaugehilfe Will; Universitäts-Gärtner Wackernagel; Baubotin Kleinfeldt; Schloßarbeiter Last.

**Kreis-Bauinspector, Königlicher:** Baurath Siebert, Königstr. 72. Baubeamter: Baurath a. D. Krah, Bergplatz 9.

**Kreis-Communalkasse,** Königstraße 56. Rendant Holtz.

**Kreis- und Forstkasse, Königl.** im Königl. Schloß, Aufgang Schloßstraße. Rendant: Rentmeister Rechnungsrath Kloß; Assistent: Glock.

**Kreis-Physicus:** Für den Königsberger Landkreis (fehlt zur Zeit).

**Kreis-Thierarzt:** Dr. Mehrdorf (zugleich Veterinär-Assessor und Departements-Thierarzt), Steindamm 32.

**Kunst-Akademie, Königliche,** Königstraße Nr. 57.

Curator: Der Königl. Ober-Präsident der Provinz Ostpreußen Graf Wilh. von Bismarck-Schönhausen. Verwaltung: stellvertretender Director Professor Dr Max Schmidt; Akademie-Inspector: Kupferstecher R. Mauer, zugleich Bibliothekar und Conservator der Kupferstichsammlung; Rendant: Regierungs-Secretär, Rechnungsrath Faust. — Castellan: A. Störmer.

Ordentliche Lehrer: Professor Dr. Max Schmidt, stellvertretender Director und Lehrer der Landschaftsklasse; Professor Dr. J. Heydeck, Lehrer der Perspective; Professor Emil Neide, Lehrer der Gypsklasse; Professor Fr. Reusch, Lehrer der Modellirklasse; Professor Georg Knorr, Lehrer der Modellmalklasse; Professor Heinr. Sachs (Hilfslehrer), Lehrer der Radir- und Kupferstecherklasse. — Die Professoren Dr. Heydeck und Neide unterrichten gleichzeitig an der Modellzeichenklasse.

Wissenschaftliche Lehrer: die Professoren an der Albertus-Universität Dr. Händcke, Kultur- und Kunstgeschichte, Dr. Roßbach, Archäologie, Dr. R. Zander, Anatomie.

**Landes-Bauinspection,** Prinzenstraße 17 Landes-Bauinspector Wienboldt.

**Landeshaus,** Königstr. 29 (Landesdirection). Siehe „Provinzial-Communal-Verwaltung."

**Landrathsamt:** Landrath, Geh. Regierungsrath Frhr. v. Hülleſſem; Regierungs-Assessor v. Batocki; Kreis-Secretär Hacker; Steuer-Secretär Trompenau; Kreisbote Gierke. Geschäftslocal: Königstraße 56.

**Landschaftsbehörden:**

Ostpreußische General-Landschafts-Direction, Landhofmeisterstraße 8 und 9. Präsident und Königl. Commissarius der Ostpreußischen Landschaft: Oberpräsident Graf Wilhelm von Bismarck-Schönhausen. General-Landschafts-Director Bon-Neuhausen; Departements-Landschafts-Directoren: Eckert-Czerwonken, von Wagenfeldt-Höfen, Siegfried-Sausgörken; General-Landschaftsräthe: Regenborn-Neuhäuser, Gusovius-Augken, Freibert von der Goltz-Mertensdorf; Stellvertreter: von Wernsdorff-Peterkau, Tulp-Fabiansfelde, von Kannewurff-Battkowen. General-Landschafts-Syndici: Justizrath Engelbrecht, Landgerichtsräthe a. D. Stoermer und Bischoff, Syndicus Lewed; General-Landschafts-Kassen-Rendant: Dreger; Ober-Buchhalter: Albinus; Kassirer: Meitz; Deposital-Kassen-Rendant: Haase; Registratur-Vorsteher: M. Heinrich; Secretäre: Schäfer, Harder, Sommerey, Poblentz; Calculatoren: Schiefferdecker, Nitschmann, Ankermann; Buchhalter: Oscar Fischer, Herbolt, Möller, Borowski, Richter, Frost, Calix, Faltenau, Schink; Assistenten: Woide, Pobl, Wolter, Förster, Peters, Medessus, Krause, Stobbe II; Kanzlisten: Nagel, Schitteck; Diätare: Marohl, Stobbe I, Nickell, Dinter, Dornbusch, Hösterey, Kohlhoff, Rödner, Bergemann, Albinus, Mühlpfordt, Zeigmeister, Kebler, Bujack, Heinrich, Graff, Bergau, Hoffmann, Cruse, Kihn; Hilfsarbeiter: Lentschat, Haase, Hesse, Korn, Webmeyer. Kastellan: Aßmann; Boten: Kelka, Wasserberg, Walluhn, Behrend; Hilfsbote: Wien.

Ostpreußische landschaftl. Darlehnskasse. Vorstand: Passauer, Director; Ed. Vordringer, 2. Vorstands-Beamter; Beamte: Otto Stein, I. Buchhalter, Otto Fischer I, Bureau-Vorsteher; Krüger, Kassirer; Buchhalter: Weinert, Sommer, Alb. Fischer II (sämmtliche sechs sind Bevollmächtigte); Buchhalter: Prange, O. Vordringer II, Matz, Schmidt, Heinrich, Lieblinger, Neumann, Kühn, Reiß; Secretäre: F. Haase, Schawaller, Reimann; Registrator: Dettmann; Diätare: von Tilly, Georgesohn, Will, Poczinsky, Cöler, Jantzon, Jung, Gerick; Hilfsarbeiter: Gawlick, Selke, Augustin, Schön, Temmel. Rauschke, Born, Kohn; Kassenboten: Gell, Podzuweit; Kastellan: Hennig. Geschäftslocale: Landhofmeisterstr. 16/18 und Kneiphöfsche Langgasse 17.

General-Feuer-Societäts-Direction der Ostpreuß. Landschaft, Landhofmeisterstraße 16/18. General-Landschafts- und General-Feuer-Societäts-Director Bon; General-Landschafts-Syndici: Stoermer und Lewek; Rendant Schellong; Controleur und Calculator Zippel; Secret. Freytag; Calculatur-Assist.: Milczewski u. Winckler; Bureau-Assist. Friese; Techniker Wichmann, Voß; Diätare: Wandersleben, Preuß, Haugwitz, Werneyer und Christoleit; Hilfsarbeiter: Schubert. — Kastellan Rubbel.

**Landwirthschaftliches** Institut, Tragh. Kirchenstr. 77. Siehe „Universitäts-Anstalten".

**Landwirthschaftliche** Versuchsstation, Luisenstraße 1.

**Landwirthschaftliche** Magazin-Genossenschaft, Krönchenstraße 16.

**Landwirtschaftskammer** für die Provinz Ostpreußen. Lange Reihe 3, I. Bureaustunden im Sommer von 8 Uhr früh bis 1 Uhr und von 4 Uhr bis 6 Uhr Nachmittag, im Winter von 1/2 9 Uhr früh bis 1 Uhr und von 4 Uhr bis 6½ Uhr Nachmittag.

a) Vorstand: Vorsitzender: Geheimer Regierungsrat und Rittergutsbesitzer Reich-Merken; Stellvertreter: Rittergutsbesitzer Freiherr von Tettau-Tolks-Kraphausen; Mitglieder: Gutsbesitzer Mack-Althof-Ragnit, Rittergutsbesitzer Graf von Klinckowstroem-Kortlack, Rittergutsbesitzer Seydel-Ebelchen, Rittergutsbesitzer Brämer-Kellmischkeiten, Rittergutsbesitzer von Schütz-Weßlienen; Stellvertretende Mitglieder: Rittergutsbesitzer Kolmar-Glombowen, Rittergutsbesitzer von Jungschulz-Röbern-Laggarben, Gutsbesitzer Kobligk-Babken, Rittergutsbesitzer Major a. D. von Schulzen-Gradtken, Rittergutsbesitzer Graf zu Dohna-Wundlacken.

b) Generalsecretariat: Generalsecr. Dr. Rodewald; Assistent: Landwirthschaftslehrer Rohde.

c) Bureau: Bureauvorsteher: Bureau-Assistent Schlenger; Bureau-Assistenten: Bauer, Kleefeld; Diätar: Arndt; Volontär: Döhring; Schreiber: Herrmann. Kastellan u. Bote: Posekel.

d) Kasse: Centralkassirer: Schlenger.

Redaktion des Correspondenzblattes der Landwirthschaftskammer für die Provinz Ostpreußen. — Verantwortlicher Redacteur: Generalsecretär Dr. Rodewald.

**Leihamt**, städtisches, Altstädt. Baubefsgasse 4. Siehe „Magistrat".

**Lesehalle und Volksbibliothek**, Oeffentliche, Magisterstraße 28, parterre. Geöffnet: Wochentags 6—9, Sonntags: 4—8. Jedermann ohne Weiteres zugänglich. Vorstand: Director Dr. Schwenke, Oberlehrer Dr. Dirichlet, Dr. Jessner, Dr. Peiser, Rechtsanwalt Malkwitz.

**Lootsenbureau:** Siehe „Hafenpolizei-Verwaltung".

**Magistrat.**

Die Dienststunden für die gesammte Verwaltung sind von 8 Morgens bis 1 Uhr Mittags und von 3 bis 6 Uhr Nachmittags festgesetzt. In den Monaten December und Januar beginnt der Dienst des Morgens erst um 8½ Uhr.

A. Magistrats-Mitglieder, besoldete: Oberbürgermeister Hoffmann, Bürgermeister Brinkmann, Stadtrath und Syndicus Kundel, Stadtrath und Syndicus Tiessen, Stadtrath und Stadtkämmerer Schaff, Stadtschulrath Dr. Tribukait, Stadtbaurath Mühlbach, Stadtbaurath Naumann, Stadtrath Pohl. — Unbesoldete Stadträthe: Holldack, Leo, Michelly, Hinz, v. Esmarch, Magnus, Gerschmann, Meier, Früchting, Nöring, Dr. Simon, Adamsohn.

B. Bureaubeamte:

Stadtsecretäre: Freytag, Besser, Gerick, Hoffmann, Wübken, Reich, Kuhnke, Wittschirk, Kohn, Petzold, Grundies, Thiel, Leu, Braun, Schön, Liedtke, Rodscheit, Gause, Borowski, Kellner, Lewin, Zannacker, Lehmann, Guth, Freytag II, Stein. Etatsmäß. Bureau-Assist.: Benkmann, Sawadda, Baasner, Zimmermann, Denzin, Schober, Schekat, Schweiger, Allerewitsch, Grönke, Roß, Tennstädt, Böhnke, Neumann, Szadowski, Bildat, Behrend II, Hoffmann, Herrmann, Seelmann, Mirbach, Reinhold, Plew, Lewinski, Witt. Außeretatsmäßige Bureau-Assistenten: Packheiser, Wübken, Langhagel, Wenk, Rogowski, Wehner, Kowalzick, John. Anwärter: Jablonski, Wiandt, Packheiser, Müller, Wurst, Reimann, Karoh, Rättner, Maguhn.

Kanzlei-Beamte: Kanzlei-Vorsteher Wittschirk; Kanzleigehilfen: Döhring, Balzuweit, Saraweinsky, Wolff.

Kassen-Beamte: Stadthauptkassen-Rendant Wichmann; Stadthauptkassen-Kassirer: Jandt; Buchhalter: Marx, Godau, Birr, Träer, Packroff, Plocki, Pawlitzki, Berger, Hein, Behrend; Kassen-Boten: Kaiser, Patz, Osch, Saager I, Saager II. Steuererheber: Köhn, Radeike, Volkmann, Teide, Schlicht, Schmodsien, Heyden, Czeranowski, Müller, Podehl, Schott, Blum, Wurm, Böttcher, Kaaz, Dauter, Starde, Leibner.

Magistrats-Botenmeister Groß.

Unterbeamte: Magistratsboten: Böttcher, Hamann, Schalge, Aler, Wiechmann, Bernhardt, Tammoscheit, Klein, Günther, Bodorf, Meckelburg, Heinacker, Brechler.

C. Vom Magistrat ressortirende Beamte und Anstalten.

Armenärzte: Dr. Wedel, Dr. Luchhau, Erdmann, Dr. Zhlo, Dr. Rehbel, Dr. Vogelgesang Dr. Samuelson.

Städtische Handels-Beamte: Wäger Gordach; Oelmagazin-Inspector Wiebe.

Städtische Sparkasse, Magisterstraße 3—5; zweite Geschäftsstelle Passage 5, dritte Geschäftsstelle Steindammer Kirchenplatz 1. Haupt-Rendant Dewigkeit; Rendant Klein; Secretär Preuß; Buchhalter: Groß, Bogun, Felchner, Kuscha, Wandersleben, Rexin, Haack, Wöde, Braun, Rosencranz; Sparkassengehilfen: Zimmermann, Roggenbrodt, Rabowski, Kunze Hilfsarb.: Magath, Funcke, Schnabel; Kassenboten: Manneck u. Domscheit.

Städtisches Leihamt, Altst. Baubofgasse 4. Rendant Finck; Controleur Dreyer; Taxator Behrendt; Buchhalter Borowski II. — Kastellan und Bote Link; Bureaudiener Kreutz und Rynkewitz; Wächter Kiewitt.

Städtische Kranken-Anstalt, Hinter-Roßgarten 63—69. Director: Professor Dr. Meschede, zugleich dirigirender Arzt der inneren Abtheilung; dirigirender Arzt der äußeren Abtheilung: Professor Dr. Schneider; Assistenzärzte der inneren Abtheilung: Dr. Rindfleisch, Dr. Embacher: Assistenzarzt der äußeren Abtheilung: Crüger; Hilfsarzt Dr. Ackermann; Inspector Sahm; Bureau-Assistent Grow; außeretatsmäßiger Bureau-Assistent Grawert; Hilfsschreiber Padheiser; Bote Junius; Oberkrankenwärterin Fräulein Schulbach; Heildiener Macheit; Portier Czember.

Städtisches Armenhaus, Tamnaustraße 22. Dr. Eliassow, Arzt. Beamte: Inspector Funk; Aufseher: Treder, Liedtke; Schließer und Maschinist Thran.

Städtisches Siechenhaus, Waisenhausplatz 7a. Dr. Genzen, Arzt. Inspector Krzowinski.

Städtisches Kinderasyl, Alter Garten 50. Anstaltsarzt: Professor Dr. Falkenheim. Hauseltern: Papendick.

Beleuchtungsamt.

a) Städtische Gasanstalt, Kaiserstraße 39—41. Director Dr. Krieger; 1. technischer Assistent Ingenieur Becker; 2. technischer Assistent Kobbert; Buchhalter Petzold; Bureau-Assistenten Rohde, Tromsdorff, Rohde; Inspector Brandstätter; Werkführer Neugebauer.

b) Städtische Elektricitätswerke, Mühlenberg 4. Dr. Krieger, Stadtbaumeister, Director; erster technischer Assistent Dr. Hartwich; Dr. Cohn, Physiker; Weiß, Bureau-Gehilfe, Stolkowski, Zahler.

Städtischer Schlacht- und Viehhof. Direktor Maske; Ober-Thierarzt Stauf, 2. Thierarzt Paschau, 3. Thierarzt Kuhn, 4. Thierarzt Rosenfeld; Viehhofsinspector Rehm; Kassirer Schröder; Buchhalter Schreiner; Hallenmeister Springwald, Huhmann, Bock, Fetilau; Hofmeister und Pförtner Stobbe; Wäger Schamberger. Brosowsky; Kanzlist Oltersdorff; Bureau- und Kassenbote Feierabend. — Trichinen-Schauamtsvorsteher Domning; Probenehmer Hinz, Kiausch, Böhnke; Trichinenschauer Wrubel, Klein, Bender; Trichinenschauerinnen: Frau Agnes Hosenfelder, Margarethe Fink, Clara Krohn, Martha Scheffler, Anna Bäsell, Ulrike Voß, Helene Stahl, Helene Kohlhoff, Martha Pohse, Luise Schimmelpfennig, Bertha Faber, Dorothea Danziger; Fräulein: Paula Göbel, Eva Schumacher, Hedwig Stumpf, Lisbeth Seeger, Margarethe Gerick, Wina Friedemann, Ellen Buske, Marie Schwarz, Helene Gallandi, Margarethe Pohse.

Städtisches Baubureau. Stadtbau-Inspectoren: Worms, Richter, Wannowius, Papendick, Lambert, Berner; Bau-Assistenten: Selbstädt und Gerlovic; Stadtbauaufseher: Neumann, Grunenberg, Trahn, Jurascka, Kahlhorn; Materialien-Verwalter Leeder.

Städtisches statistisches Amt. Director Dr. Dullo; Bureau-Assistent Haacke; Hilfsarbeiter: Paga, Fräulein Preuß. Bureau-Local: Domstraße 6.

Wasseramt, Jahrmarktszugang. Betriebs-Director Kuck, Technischer Assistent Bahr; Werkführer: Müller und Baß; Bureau-Assistenten: Schweiger und Schober.

Desinfections-Anstalt, Tamnaustraße 22. Armenhaus-Inspector Funck.

Fuhramt. Oberinspector Giessel, Theaterstraße 4a. Siehe „Stadthöfe".

Feuerwehr. Branddirector Bruhns; I. Brandmeister Effenberger; II. Brandmeister Matthes; Feuerwehr-Corps: Oberfeuermänner: Trosiner, Braun, Harder, Guttzeit, Stringe, Hamann, Neumann, Ebert, Stange, Kaminski, Klein, Borowy, Gorgs, Bröde.

Magistrats-Wächter: Frankenberg.

Dammaufseher: Trusch.

**Medizinal-Collegium**, Königliches, im Ober-Präsidial- und Regierungsgebäude. Chef: Oberpräsident Graf von Bismarck-Schönhausen; Stellvertreter: Oberpräsidialrath Dr. Maubach. Mitglieder: Regierungs- und Medizinalrath Dr. Katerbau, Geh. Medizinalrath Prof. Dr. Lichtheim, Medizinalrath Professor Dr. Freiherr v. Eiselsberg, Medizinalrath Professor Dr. Seydel, Veterinär-Assessor Departements-Thierarzt Dr. Mehrdorf und pharmazeutischer Assessor Dr. Gutzeit.

**Meliorations-Bauamt I**, Königliches, für die Provinz Ostpreußen. Danckwerts, Königlicher Regierungs- und Baurath, Bureau und Wohnung: 3. Fließstraße 18, 2 Treppen. Ständiger Vertreter: Königl. Regierungs-Baumeister H. A. Heinr. Müller.

**Meliorations-Bauamt II** (Süd), Königliches, für die Provinz Ostpreußen. Busch, Königl. Meliorations-Bauinspector. Bureau und Wohnung: Rhesastraße 12/13, part. und 3. Etage. Ständiger Vertreter: Königlicher Regierungs-Baumeister (fehlt zur Zeit).

**Meteorologische Station** des königlich preußischen meteorologischen Instituts. Vorsteher: Dr. phil. H. Kienast, Butterbergstraße 9.

**Militär-Behörden.** General-Commando des I. Armeecorps. General der Infanterie und commandirender General Graf Finck von Finckenstein; Oberstlieutenant und Chef des Generalstabes von Oppeln-Bronikowski; Major im Generalstabe v. Haine; Hauptmann im Generalstabe von Uckermann; Major und Adjutant Hoebel; Hauptmann und Adjutant Hofmeier; Major z. D. Knothe; Corps-General-Arzt Dr. Körting; Ober- und Corps-Auditeur Geh. Justizrath Liebisch; Militär-Oberpfarrer Dr. Heine; Corps-Roßarzt Pilz; Assistenzarzt I. Kl. (beim Generalarzt) Dr. Schwiening; Corps-Stabs-Apotheker Badstübner; Geschäftszimmer des General-Commandos: Vorder-Roßgart. 54. Registrator beim General-Commando Böhnke.

Stab der 1. Division. Generallieutenant und Divisions-Commandeur v. Stülpnagel; Major und Adjutant v. Winterfeld; Hauptmann im Generalstabe Ritter und Edler von Oetinger; Divisions-Auditeur: Justizrath Meyer, Auditeur Schürmann; Evangelischer Divisions-Pfarrer Oberpfarrer Dr. Heine; Katholischer Divisions-Pfarrer Jasinski; Divisions-Arzt Dr. Aefner; Evang. Divisionsküster: Krumm; Kathol. Divisionsküster: Schlesiger. Divisions-Geschäftszimmer: Königstraße 27.

Stab der 2. Division. Generallieutenant und Divisionscommandeur Stünzer; Major und Adjutant v. Below; Hauptmann im Generalstabe Schmidt v. Knobelsdorf; Div.-Auditeure: Riese und Stud; Divisionsarzt Dr. Bobrik; Evangelischer Divisionspfarrer Hammer; Evang. Divisionsküster Tiedtke. Divisions-Geschäftszimmer Friedrichstraße 13; Geschäftszimmer des Divisionsarztes: Garnison Lazareth, Block I, 1 Tr., Stube 36.

Stab der 1. Infanterie-Brigade. Generalmajor und Brigade-Commandeur v. Ziemietzky, Steindamm 17, II; Premier-Lieutenant und Adjutant Merkatz, Königstraße 92. Brigade-Geschäftszimmer: Friedrichstraße 7, I.

Stab der 4. Infanterie-Brigade. Generalmajor u. Brigade-Commandeur Werkmeister; Hauptmann und Adjutant Hofmann. Brigade-Geschäftszimmer: Kaplanstraße 13/14.

Stab der 73. Infanterie-Brigade. Generalmajor und Brig.-Commandeur v. Roques; Premier-Lieutenant und Adjutant v. d. Herde. Brigade-Geschäftszimmer Tragheimer Pulverstraße 28/29, I.

Stab der 1. Cavallerie-Brigade. Generalmajor und Brigade-Commandeur Graf zu Eulenburg, Bahnhofstraße 5, II; Prem.-Lieutenant und Adjutant Freiherr von Wechmar, Schönstraße 9, II. Brigade-Geschäftszimmer: 2. Fließstraße 15, 2. Eingang.

Stab der 1. Feld-Artillerie-Brigade. Oberst und Brigade-Commandeur Draudt; Premier-Lieutenant und Adjutant Heinke; Feuerwerks-Prem.-Lieutenant Stolzenberg. Brigade-Geschäftszimmer: Nachtigallensteig 8.

Commando der Pioniere 1. Armeecorps Oberst und Commandeur Mache, Second-Lieutenant und Adjutant Dir. Geschäftszimmer: Sprindgasse 5, part.

Grenadier-Regiment König Friedrich III. (1. Ostpr.) Nr. 1. Oberst und Regiments-Commandeur von Jeß; Oberstlieutenant und etatsmäßiger Stabsoffizier von Kropff; Majors und Bataillons-Commandeure: Frhr. v. Schimmelmann, Döring, v. Vogelsang, Major (aggregirt) v. Bleck, Hauptleute und Comp.-Chefs: v. d. Greeden, Frhr. v. Eckardtstein, v. Postau, v. Kraewel, v. Walther, v. Krahn, v. d. Oelsnitz, v. Bülow, v. Wedel, Hauptmann v. Auer (Adjut d. 33. Inf.-Brig. Altona), Lehmann, Neumann; Premier-Lieutenants: von Matthiessen (Kriegsschule Potsdam), Klebs (Adjutant der 17. Infanterie-Brigade in Glogau) v. Schack, Kalau v. Hofe (Kriegsschule Neiße) Graf v. d Golß, Georgesohn; v. d Heyde (Adj. der 73 Infstr.-Brig.) v. Bülow (Hauptkadetten-Anstalt), v. Spieß, Premier-Lieutenant und Reg.-Adjutant v. Behr, Prem.-Lt. u. Bezirks-Adjutant. Oehlmann (Bezirkscomm. Weblau), v. Lenzke, Prem.-Lt. und Bat.-Adjutant, v. Plocki; Premier-Lieutenants: Anders (Kriegsakademie Berlin), Sec.-Lt. v. Prondzynski (Kadettenanst. Bensberg), v. Massenbach (Cadetten-Anstalt Cöslin), Second-Lieutenants und Bataillons-Adjutanten v. Woisky, von Lenzke, Secondelieutenant Graf v. Klinckowström, Rupert, Frhr. v. Hanhausen, v. Seemen, Sec.-Lieutenants Drewello, Graf v. Klinckowström, Karl, v. Blücher, v. Bülow, v. Homeyer, v. Trotha, Frhr. v. Mirbach, Hell, v. Spieß, Keyler, v. Kretschmann, Laskawy, Frhr. v. d. Osten gen. Sacken, Stößel v. d. Heyde, Frhr. v. Bülow, v Staszewski, Oberstabs- und Regimentsarzt Dr. Kirchner, Stabs- und Bataillonsärzte Dr. Machatius, Dr. Magnus, Assistenzarzt II. Klasse Dr. Thiel, Dr. Becker; Zahlmeister: Reimann, Voß. Michael; Stabsbuchhalter Sabac el Cher. — Geschäftszimmer d. Regts.: Kaserne Kronprinz, Stube 281, 1. Bataillons Kaserne Kronprinz Stube 281, 2. Bat. Kaserne Kronprinz Stube 279, Füsilier-Bataillons Stube 277, Zahlmeister-Geschäftszimmer 1. Bataill Kaserne Kronprinz Stube 285, 2. Bat. Stube 280, Füs.-Bat. St. 278.

Grenadier-Regiment König Friedrich Wilhelm I. (2. Ostpr.) Nr. 3. Oberst und Regiments-Commandeur von Hagen; Oberstlieutenant und etatsmäßiger Stabsofficier Frhr. v. Wangenheim; Majore und Bataillons-Commandeure: v. Zawadzky, Pflugradt,

Majore von Ludwiger, Kahn; Hauptleute und Comp.-Chefs: v. Zastrow, Mittelstädt, v. Röbel, von Normann, v. d. Heyde, Pierer, Ebert, Guradze; Prem.-Lieutenants: von Prittwitz, Suntheim, Ibssen, Rößler; Prem.-Lieut. und Adjutant der 21. Inf.-Brig. Hannde; Prem.-Lieutenants: Lehmann (Kriegsschule Neiße), Donalies, Kleimann, Kilburger; (Generalstab Berlin), Seconde-Lieutenants: Pachaly (Unt.-Off.-Schule Weißenfels), Glusbach, Witte, Sec.-Lieut. und Regts.-Adjutant Fischer, Sec.-Lieut. und Adjutant des Bezirks-Kommandos Rastenburg Wendland; Sec.-Lieutenant und Bat.-Adjutant Schrötter, Seconde-Lieutenants: Krause (Julius), Schmidt, Sec.-Lt. u. Bat.-Adj. Kewisch, Sec.-Lieuts. Busolt, v. Roebel, Eubell, von Saucken, Richter, Seelmann, Krause (Erich), Tybusch; Oberstabs- und Rgts.-Arzt Dr. Tubenthal, Stabsarzt Dr. Boeck, Assistenzarzt Dr. Hinz; Zahlmeister: Heimerdinger, Kühn; Stabshautboist Tuch; Geschäftszimmer: des Rgts. Neue Infant.-Kaserne, Stube 94; 1. Bataillons Neue Infant.-Kaserne, Stube 139, 2. Bataillons Neue Inf.-Kaserne Stube 140. Zahlmeister-Geschäftszimmer: 1. Bat. Henschestraße 24, 2. Bat. Hintertragheim 67.

Infanterie-Regiment Herzog Carl von Mecklenburg-Strelitz (6. Ostpr.) Nr. 43. Oberst und Regiments-Commandeur von Zamory; Oberstlieutenant und etatsmäßiger Stabsofficier Freiherr von Rheinbaben; Majore und Bat.-Commandeure: Hoffmann, Schulze; Hauptleute: Paleske, Dorn, von Prittwitz und Gaffron, Schlick, Rabe, Müller, Lübbe, Liebrecht; Premier-Lieutenants: v. Plocki, v. Paczynski-Tenczyn, Nasse, Leinweber, Prem.-Lieutenant und Rgts.-Adj. Laue, Premier-Lieutenants Schmidt, v. Keber, v. Bernhardi, v. Drygalski; Sec.-Lts.: Bellier de Launay, Pachaly, Herrmann, Sec.-Lieut. und Bat.-Adjutant Boehm (Fritz), Sec.-Lieuts. Hünicken, Berthold, Grosse, Grau, Sec.-Lt. u. Bats.-Adjutant Engelien, Sec.-Lts. Weiß, Boehm (Georg), Hermenau, Krieger, Schieritz, v. Sodenstern, Gottwald, Ablemann; Oberstabsarzt Dr. Heisrath; Stabsarzt Dr. Rothamel; Assistenzarzt I. Klasse Dr. Kirstein; Zahlmeister: Schnetka, Pachur; Militärmusik-Dirigent Krantz. Geschäftszimmer: des Regiments Alte Gasse 17, des 1. Bats. Massenquartier VII Wagnerstraße, des 3. Bats. Kaserne Krauseneck. Zahlmeister-Geschäftszimmer: des 1. Bats. Steindammer Thor, des 3. Bats. 3. Fließstraße 40.

Infanterie-Regiment Nr. 146. Oberst und Regiments-Commandeur Schulz; Major u. Commandeur des 1. Bataillons Gustovius; Major u. Commandeur des 2. Bataillons Grapow; Major aggregirt v. Wuthenow; Hauptleute u. Compagniechefs: Kunicke, Krause, v. Hegener, Bock, Schönbörffer, v. Roques, v. Hatten, Bruß; Prem.-Lieuts.: Schallehn, Dorn, Bölcke, Rogge (Rgts.-Adj.), Pitsch, Witte, Debeau, Schwarz; Sec.-Lieuts.: Kaufmann, Fischer, Tybusch, le Goullon, Siemering (Adj. des 2. Bat.), Steppuhn (Adj. der 1. Bat.), Weber, Hardt, Scherzer, Aesner, Doerks, Raudt, Krieger, Grau, Habedank, Boedicker, Dewischeit; Oberstabsarzt des 1. Bat. Dr. Jäger; Assistenzärzte: Dannehl, Henning; Zahlmeister: Gräser, Heine. Regts.-Geschäftszimmer: Sackh. Thor; Geschäftszimmer des 1. Bat.: Feldgasse 1; des 2. Bat.: Sternwartstraße 58/59; der Kassenverwaltung des 1. Bats.: Friedrichstraße 13; des 2. Bats.: Kalthöfsche Straße 1/2, II.

Kürassier-Regiment Graf Wrangel (Ostpr.) Nr. 3. Oberstl. u. Regiments-Commandeur Graf von Schmettow; Major und etatsmäßiger Stabsofficier v. Ruppert; Rittmeister und Escadr.-Chefs: von Werdeck, von Horn, von der Gröben, Graf von Kevserlingk-Neustadt, von Rothkirch u. Panthen, von Schleußner; Premier-Lieutenants: v. Gottberg, Lehmann, von Reichel; Seconde-Lieutenants: von Elern (command. zur Kriegsakademie), v. Baehr, Freiherr v. Tettau, v. Deutsch, Freiherr v. Wrangel (commandirt zur Militär-Turnanstalt), v. Meßling I, Graf von Kalnein, Tortilowicz von Batocki-Friede I, Tortilowicz von Batocki-Friede II (commandirt zur Offizier-Reitschule), von Syerber, von Meßling II, von der Trend, von Massow, von Weiß; Ober-Stabs- u. Regimentsarzt Dr. Dabbert; Assistenzarzt 1. Klasse Dr. Kahleyß; Zahlmeister Biernath; Oberroßarzt Schirmann, Roßarzt Matzki, Roßarzt Kull, Unterroßarzt Pantke; Stabstrompeter Pein. Regiments-Geschäftszimmer: Neue Kürassier-Kaserne, Stube 44; Zahlmeister-Geschäftszimmer: Wrangelstraße 3.

Detachement. Jäger zu Pferde. Major und Detachements-Chef Schmitze, Premier-Lieutenant Coupette, Sec.-Lieutenants Blank, von Gottberg, Freiherr v. Esebeck. Unterroßarzt Bock.

Feld-Artillerie-Regiment Prinz August v. Preußen (Ostpr.) Nr. 1. III. Abtheilung. Major und Abtheilungs-Commandeur: Schmidt; Hauptleute und Batt.-Chefs: Mersmann-Soest, Flechtner, Bleydörffer; Premier-Lieutenants: Gerstenberg (Kurt) (command. zur Führung der 11. Batterie, Insterburg), Gerstenberg (Axel) (Kriegsakademie Berlin); Sec.-Lieut. Hayessen (Techn. Hochschule Berlin), Sec.-Lieut. Hartmeyer (Geschoßfabrik Siegburg), Sec.-Lieut. Rumbauer, Sec.-Lieut. und Adjutant Garcke, Sec.-Lieut. Francke, Wiskott, Gericke, Kratz; Stabs- u. Abtheil.-Arzt Vid; Assistenzarzt II. Klasse Dr. Commichau; Zahlmeister Koch. Abtheil.-Geschäftszimmer: Neue Artillerie-Kaserne, Zimmer 68a. Zahlmeister-Geschäftszimmer: Neue Artillerie-Kaserne, Zimmer 66.

Westpreußisches Feld-Artillerie-Regiment Nr. 16. Oberst und Regiments-Commandeur Karuth; Oberstlieutenant u. etatsmäßiger Stabsofficier Schmidt; Oberstlieutenant und Abtheilungs-Commandeur Maschke; Majore und Abtheilungs-Commandeure: Scholtz, Landeck; Hauptleute und Battr.-Chefs: Böttcher, Fiering, Dreßler, Merkel, Steinbach,

Göden, Brüstlein, v. Wilmsdorff, v. Woisky; Premier-Lieutenants: v. Bernuth (command. z. Dienstleistung b. d. Großen Generalstabe), Woltag, Nehbel (command. z. Feld-Artillerie-Schießschule Jüterbog), Bath, Wilckens (command. b. d. Großen Generalstabe), Humbert, Bland; Seconde-Lieutenants: Müller (command. zur Kriegsakademie Berlin), Schulze, Lochner (command. z. d. vereinigten Artillerie- u. Ingenieurschule), Pohl (command. zur Reitschule Hannover), v. Sodenstern, Borris, Seconde-Lieut. und Abth.-Adjutant, Arnold, Nolte, Pilchowski, Eber, Sec.-Lieut. und Abtheilungs-Adjutant v. Hartwig, Woelki, Riesen (command. zur Feldartillerie-Schießschule Jüterbog), Wider, Seconde- und Abtheilungs-Adjutant v. Selle (Theodor), Weber, Schulte-Heuthaus, Adolphi, v. Selle (Ferdinand), Graf v. Klinckowström, Werner, Plamböck, Franzki, Hannemann; Oberstabs- und Reg.-Arzt Dr. Kunze; Assist.-Arzt Dr. Franz (command. z. Universität Königsberg i. Pr.), Assist.-Arzt Dr. Jeschke; Zahlmeister: Schwarz, v. Kleist; Marter, Oberroßarzt Buchholz, Roßarzt Barth, Ohm, Stabstrompeter Schleth. Geschäftszimmer des Regiments: Waffenmeisterei-gebäude neben der neuen Artillerie-Kaserne, Zimmer 12; Geschäftszimmer der 1. Abtheil.: (wie Regimentsbureau), Zimmer 13; Geschäftszimmer der 3. Abtheilung: Roonstraße 13; Geschäftszimmer der 4. Abtheilung: Alter Garten 33 I; Geschäftszimmer des Zahlmeisters der I. Abtheilung: Waffenmeistereigebäude neb. d. neuen Art.-Kaserne, Stube 11; Geschäftszimmer des Zahlmeisters der III. Abtheilung: Georgstraße 16/17; Geschäftszimmer des Zahlmeisters der IV. Abtheilung, Unterhaberberg 36 I.

Fuß-Artillerie-Regiment v. Linger (Ostpr.) Nr. 1. Major und Regiments-Commandeur Zoch; Majore und Bataillons-Commandeure: Rast, Röhrig; Major und etatsmäßiger Stabsoffizier Schubert; Hauptleute u. Comp.-Chefs: Poser, Hartmann, Janotha, Philipsen, v. Homeyer, Eichmann, Zühlsdorff, Ribbentrop; Prem.-Lts.: Preuß, Pr.-Lieutenant und Rgts-Adjutant Fritze, Prem.-Lts.: Brausewetter, Buchinsky, Wortmann (command. bei der Art.-Prüf.-Comm.), Prem.-Lieutenant Thulcke, Prem.-Lieutenant Anger (command. bei der Art.-Prüf.-Comm.), Meyer Sec.-Lts.: Walckhoff, Grzybowski, Meyer (Georg), Cläſſens (Alfons) (Adjutant des 2. Bat.), Sec.-Lt. u. Adjut. d. 1. Bats., Meyer (Ernst), Berndt, Erdmann, Siebert, Allardt, Retzlaff, Cläſſens (Eugen), Prin, Kämmerling, (comm. z. Selekta der vereinigt. Art.- u. Ing.-Schule), Altschaffel, Trenkmann, v Kehler, Segler (command. z. vereinigt. Art.- u. Ing.-Schule), Linz, Krause, Neumann; Feuerwerks-Lieutenant Borsikowski; Oberstabs- und Regimentsarzt Dr. Herrlich; Stabs- und Bataillonsarzt Dr. Eckermann; Zahlmeister Rüdiger, Schöppe; Stabsboboist Melchert. Regiments-Geschäftszimmer: Kronenstraße 7, III; Geschäftszimmer des 1. Bat. Schleusenstr. 7; Geschäftszimmer des 2. Bat. Haberberger Neue Gasse 21; Geschäftszimmer des Zahlmeisters des 1. Bat. Tamnaustraße 131; Geschäftszimmer des Zahlmeisters des 2. Bat. Moltkestraße 14. part.

Pionier-Bataillon Fürst Radziwill (Ostpr.) Nr. 1. Major und Bataillons-Commandeur Kraatz; Major von Reppert; Hauptleute und Compagnie-Chefs: Schartman, Leonhardt, Deinert Brauns; Premier-Lieutenants: Krüger, Preuß, Hinterlach; Seconde-Lieutenants: Wienecke, Stobbe, Gundel (letzterer command. z. Mil.-Tel.-Schule), Kordgien, Sec.-Lt. u. Adjut. Scherlau, Windel, Prätorius, Mantels, (die letzten drei command. zur vereinigten Art.- und Ing.-Schule Berlin), Dannehl (command. z. Feuerwehr Berlin), Gutzeit, Heinrici, Schulz, (die letzten drei command. z. vereinigten Art.- u. Ing.-Schule Berlin), Weber, Groß, Froelich, Günther, Hautmann; Stabs- und Bataillonsarzt Dr. Böttcher, Assist.-Arzt 2. Kl. Dr. Geige; Zahlmeister Grimm; Schirrmeister Komm; Stabshornist Stüver. Bataillons- und Zahlmeister-Geschäftszimmer: Neue Pionier-Kaserne, Wachtgebäude.

Pionier-Bataillon Nr. 18. Major und Bataillons-Commandeur Grubitz; Hauptmann Nehmitz; Hauptleute und Comp.-Chefs: Hannemann, Keserstein, Siemens, Trott; Premier-Lieutenants: Heilborn, Fischer (command. z. techn. Hochschule Berlin), Frenzel; Seconde-Lieuts.: Ziegler (command. z. Inf.-Reg. v. Boyen), Friemel, Kindermann, Harich, Muschner (Adj.), Mende (Berlin command.), Kubbier, Hintze (Alfred), Schipper, Keibach, Rose, Sedau, (die letzten vier commandirt zur vereinigten Art.- u. Ing.-Schule Berlin), Hintze (Emil), Grade, Klingbeil, Plöger, Schind, Patzig; Stabs- u. Bataillonsarzt Dr. Goßner; Zahlmeister Kabath; Stabsbornist Knoblauch. Bataillons-Geschäftszimmer: Pionier-Kaserne II; Zahlmeister-Geschäftszimmer: Pionier-Kaserne (Kalthof).

Ostpr. Train-Bataillon Nr. 1. Oberstlieutenant und Bat.-Commandeur v. Osterrodt; Major und Comp.-Chef von Seemen; Rittmeister und Comp.-Chefs: Boenke, Bieneck; Premier-Lieutenants: Romeycke, Frhr. v. Schrenck, von Notzing, Reichert; Seconde-Lieutenants: Heuser, Schüler (Adjutant), Anders, Kawka; Zahlmeister Stiemert; Roßarzt Bergemann. Bataillons-Geschäftszimmer: Train-Kaserne Oberhaberberg 5, Stube 42; Zahlmeister-Geschäftszimmer: Train-Kaserne Oberhaberberg, Stube 41.

Traindepot des I. Armeecorps. Major und 1. Offizier Gemmel; Seconde-Lieutenant à la suite des Inf.-Regts. von der Marwitz (8. Pomm.) Nr. 61 Rindfleisch, commandirt z. Dienstleistung als 2. Offizier. Depot-Geschäftszimmer: Artilleriestraße 59, part.

Commandantur. Generalmajor und Commandant v. Unruh; Major im Generalstabe Kirchner; Hauptmann und Adjutant Schüler; Rittmeister und Platzmajor von der Gröben,

Oberstabs- und Garnison-Arzt Dr. Boehr; Garnison-Auditeur Gutsche. Commandantur-Geschäftszimmer: Hinterroßgarten 59/60; Geschäftszimmer des Garnisonarztes im Garnison-Lazareth, Stube 15, Eingang Yorkstraße 65.

Sanitäts-Amt des I. Armeecorps. Generalarzt Dr. Körting; Assistenzarzt Dr. Schwiening; Corpsstabs-Apotheker Badstübner. Geschäftszimmer: Henschestraße 8, Hof, II.

1. Festungs-Inspection. Inspecteur Oberstlieutenant Zachariae, Nachtigallensteig 22, I; Adjutant Premier-Lieutenant Queisner, Königstr. 20 pt.; Festungs-Oberbauwart Rechnungsrath Thomaschky, Mittelhufen 1. Geschäftszimmer: Hinterroßgarten 70, II.

Fortification. Oberstlieutenant und Ingenieur-Offizier vom Platz Trenk; Hauptleute: Grube, Strahl, Greiner, Müller; Premier-Lieutenants: Stuller, Bassenge, Andersch, Siebel, Sec.-Lieutenant Friedrich; Festungs-Ober-Bauwarte: Wittjack und Hartwig; Festungs-Bauwarte: Weidling, Höhn, Schirnack, Großmann, Felschow; Wallmeister: Peters, Linke, Liedtke, Klose, Milch I, Labudde, Milch II, Jäger, Bleschke, Göllms, Zwingenberg.

Artillerie-Depot. Major und 1. Artillerie-Offizier vom Platz Stadie; Hauptmann und 2. Artillerie-Offizier vom Platz Manske; Zeughauptleute: Münch, Podehl; Zeug-Premier-Lieutenants: Drinkmann, Schindler, Braun; Zeug-Lieutenants: Gille, Meyer, Nessin, Hussung, Baumhammer; Feuerwerks-Lieutenants: Plewig, Mitsching, Blank; Zeugfeldwebel: Borchert, Granitschek, Seelow, Kirstein, Oblrich, Reinhardt, Schick, Wenk, Weykam, Menzel. Geschäftszimmer: Wrangelstraße 31.

Garnison-Lazareth. Ober-Lazareth-Inspector Rechnungsrath Heinicke; Lazareth-Inspectoren: Gisevius, Krüger, Scharnik, Holz; Hausdiener: Zakrzewski, Thater; Civil-Krankenwärter: May, Scherenberger; Maschinist Hempel; Heizer Friedrich. Geschäftszimmer: Yorkstraße 65.

1. Gendarmerie-Brigade. Oberstlieutenant und Brigadier von Lichtenberg, Wohnung und Geschäftszimmer: Lobeckstraße 20/21; Hauptmann und Districtsoffizier Fritze, Wohnung und Geschäftszimmer: Königstraße 82.

Militär-Lehrschmiede. Militärischer Vorstand: Rittmeister Philipsen à la suite des Dragoner-Regiments König Albert von Sachsen (Ostpr.) Nr. 10; technischer Vorstand: Oberroßarzt Schlake; Assistent: Roßarzt Eicke; Rechnungsführer: Wachtmeister Karotz. Geschäftszimmer: Steindamm 2, Zimmer Nr. 1.

Königliche Arbeiter-Abtheilung. Hauptmann und Vorstand Engelbrecht, Königstraße 81 I; Prem.-Lieut. von Muralt, Königstraße 10, I. Geschäftszimmer: Kaserne Litthauen, Stube 26/27.

Bekleidungsamt des 1. Armeecorps. Offiziere: Oberst-Lieutenant und Vorstand Hülsen. Major und Stabsoffizier Heinrichs; Hauptmann v. Knobelsdorff, Hauptmann v. Bernuth. Oberbeamte: Rendant Ermisch, Assistenten: Hocke, Petrer; Unterbeamte: Packmeister Schwarzrock; Maschinist Grönick; Lagerdiener: Pawlowski, Böhnke. Geschäftszimmer: Wilhelmstraße 1.

Linien-Commission N. Major und Eisenbahn-Linien-Commissar von Carnap, à la suite des Infanterie-Regiments von Borcke (4. Pommersches) Nr. 21; Regierungs- und Baurath Caspar; Secretär: Eisenbahnsecretär Brassel; Geschäftszimmer: Hintere Vorstadt 55a.

Bezirks-Commando Königsberg. Oberst z. D. und Bezirks-Commandeur Amerlan; Major z. D. und Bezirks-Offizier Lewin; Hauptmann z. D. und Bezirks-Offizier Below; Pr.-Lt. und Bezirks-Adjutant Witte. Geschäftszimmer Sackheim 53.

Intendantur des I. Armeecorps. Chef: Mit Wahrnehmung der Intendantenstelle beauftragt Militär-Intendanturrath Helmke; Mitglieder: Intendanturräthe: Littmann, Hartung, Marcard, Intendantur- u. Baurath Bädeker, Intendantur-Assessor Wollert, Boetbelt, Schramm; Garnison-Bauinspector Krieg; Intendantur-Referendare: Gruber, Münch, Toeppen; Intendantur-Secretäre: Rechnungsräthe Heimbucher, Reisdaus, Secretär Schimeck, Forsch, Liedtke, Drahl, Robert, Guth, Reimer, de Comin, Balk, Reymel, Schulz, Beilke, Reuter, Jansen, Karbowski; Intendantur-Registratoren: Neumann, Schamuhe, Wittrin; Intendantur-Kanzlist Will; Intendantur-Bureau-Diätare: Thielmann, Kühn, Geue, Beck, Merer, Spiller, Radziehn; Kanzlei-Diätar Jäckel; Bautechniker: Jobsko, Coym; Bureaudiener Groß. Geschäftszimmer: Königstraße 26. Dienststunden: im Sommer von 8 bis 2½ Uhr, im Winter 8½ bis 2½ Uhr.

Intendantur der 1. Division. Vorstand: Militär-Intendantur-Rath Reisewitz; Militär-Intendantur-Secretäre: Eggert, Coler, Hempel; Bureau-Diätar Sbrzesny. Geschäftszimmer: Wilhelmstraß: 3.

Intendantur der 2. Division. Militär-Intendantur-Rath Nachtigall; Militär-Intendantur-Secretäre: Rode, Feyerabend, Müller; Militär-Intendantur-Bureau-Diätar Stadie. Geschäftszimmer: Wilhelmstraße 3.

Garnison-Bauinspection I. Sonnenburg, Garnison-Bauinspector, Wohnung und Geschäftszimmer: Augustastraße 7. Garnison-Bauwart Ballhorn; Garnison-Bauschreiber Rose.

Garnison-Bauinspection II. Knothe, Garnison-Bauinspector. Wohnung und Geschäftszimmer: Königstraße 6/7. Garnison-Bauwart Wiebe; Garnison-Bauschreiber Subiater.

Garnison-Bauinspection III. Szymanski, Garnison-Bauinspector. Geschäftszimmer: Ziegelstraße 9.

Garnison-Verwaltung. Garnison-Verwaltungs-Director Rechnungsrat Posner; Garnison-Verwaltungs-Inspector Grote; controlführender Kasernen-Inspector Kaminski; Kasernen-Inspectoren: Bollo, Schattauer, Conrad, Schwark, Löwner, Lindner, Lindenblatt, Kurschat, Mill, Leiner, Großmann, Meyer, a. P. Richter, Nötzel, Dallügge, Kascheer; Kasernenwärter: Groß, Herrmann, Schulz, Sell, Beckmann, Schilling, Egler, Onuzeit, Saborowski, Romeyke, Poburski, Ruschke, Valtin, Braunschweig, Skowasz, Glandien, Bosch, Wornowski, Schwill, Bronowski, Lach, Kian, Klede; Maschinist Hermenau. Geschäftszimmer: Wilhelmstr. 2.

Proviantamt. Proviant-Amts-Director Schleicher; Proviantamts-Rendant Andrae, Proviant-Amts-Controleur Biebler; Proviantamts-Assistenten: Orinsky, Klahn, Tetzlaff, Menz-Lück, Herrmann; Proviantamts-Aspirant Kamlah; Unterbeamte: Mühlenmeister Huthmann, Backmeister Kayser, Maschinisten Mittelstädt, Baltruschat; Oberaufseher Wildner; Magazin-Aufseher: Kendelbacher, Treter, Hoffleit; Bureaudiener Ehrtreck, Magazin-Wächter: Zimmermann, Boy. Geschäftszimmer der Hauptverwaltung: Holländerbaumstraße 9; Geschäftszimmer der Proviant-Verwaltung: Steindammer Wallgasse 3.

Militär-Bibliothek. Vorsitzender: Hauptmann Dreßler; Bibliothekar: Pr.-Lt. von Schack; Bibliothek-Local: Offizier-Speiseanstalt Friedrichstraße; Bibliotheksstunden: Mittwochs und Sonnabends von 11—1 Uhr Mittags; Rücklieferungsfrist entliehener Bücher: vier Wochen.

**Museen.**

Gemälde-Galerie, städtische, Königstraße 57, steht unter Aufsicht des Vorstandes des Kunstvereins. Geöffnet Sonntags von 11—2 Uhr und Mittwoch von 11—1 Uhr; außer dieser Zeit wende man sich an den Kastellan Groß, Vorderroßgarten 30, I.

Provinzial-Museum der Physikalisch-ökonomischen Gesellschaft für Geologie, prähistor. Archäologie und Anthropologie, Lange Reihe 4. Director: Prof. Dr. Jentzsch, Assistenten: Heinrich Kemke. Unentgeltlich Sonntags 11—1 Uhr geöffnet, für Auswärtige täglich nach Anmeldung beim Museumsdiener Kastellan Kretschmann im Museum.

Prussia-Museum im Königl. Schloß, Eingang von der Schloßstraße, ist alle Sonntag von 11½—1½ Uhr Mittags mit Ausschluß der Weihnachts-, Oster-, Pfingsttage, sowie für Auswärtige Dienstags, Donnerstags und Sonnabends von 10—12 Uhr, außer im Monat Juli, zu anderer Zeit gegen Vergütung an den Kastellan, geöffnet. Kastellan: Kretschmann, Heinrichstraße 8/9.

Zoologisches Museum, Sternwartstraße 1. 2. Vom 2. August bis 15. October Mittwoch und Freitag von 2—5 Uhr Nachm. unentgeltlich für Besucher geöffnet. Fremde erhalten auch zu anderer Zeit von der Direction die Erlaubniß zur Besichtigung, wenn der Betrieb der Anstalt es gestattet. Personen, die einzelne Theile der Sammlung zu Studienzwecken zu benutzen wünschen, wollen sich persönlich an den Director des Museums wenden.

Kupferstich-Cabinet, akademisches, im Universitätsgebäude, Dienstag und Freitag von 2 bis 4 Uhr Nachmittags geöffnet.

Sammlungen des Instituts für Mineralogie und Geologie, Steindamm 6, im Sommer jeden Dienstag von 4—6 Uhr geöffnet, im Winter überhaupt nicht.

Siemering-Museum, Altstädtisches Rathhaus, Eingang vom Altstädtischen Markt, jeden Sonntag von 11—2 Uhr unentgeltlich geöffnet.

Bernstein-Museum von Stantien & Becker, Bahnhofstraße 6. Dienstag und Freitag von 11—1 Uhr unentgeltlich geöffnet, für Fremde jeden Vormittag nach Meldung im Comptoir, zur wissenschaftlichen Benutzung nach Rücksprache mit dem Vorstande des Museums Dr. Richard Klebs, Schönstraße 8.

Kunstgewerbliches und technisches Museum, Vorder-Roßgarten 49. Geöffnet jeden Donnerstag von 10—1 Uhr, Sonntags von 11—1 Uhr. Kastellan: Herm. Monien.

Schulmuseum des Königsberger Lehrervereins, permanente Lehrmittel-Ausstellung, Altstädtisches Gymnasium, Zimmer 5 und 6; Eingang von der Hofseite. Bibliothekar: Lehrer E. Danziger, Sackh. Kirchenstraße 3b. Geöffnet jeden Mittwoch und Sonnabend 3—4 Uhr Nachm.

**Naturalverpflegungsstation** des Armen-Unterstützungsvereins, 3. Fließstraße 41. Dieselbe hat den Zweck durchreisenden Handwerkern und Arbeitern zweimal im Monat ein vorübergehendes Unterkommen zu gewähren.

**Ober-Präsidium**, Königl., Mitteltragheim 30—33. Ober-Präsident Graf von Bismarck-Schönhausen.

Räthe: Ober-Präsidialrath Dr. Naubach, zugleich Stellvertreter des Oberpräsidenten in Abwesenheit und Behinderungsfällen; Regierungsrath Dr. Ernst; Regierungs-Assessor Dr. Hesse.

Bureau-Beamte: Bureauvorsteher: Regierungs-Secretär Rechnungsrath Faust; Regierungs-Secretäre: Weller, Wichmann und Hoffmann; Regierungs-Bureau-Diätare: König, Kattbagen und Hüge.

Kanzlei-Beamte: Regierungskanzlisten: Gosch und Hartmann

Boten: Regierungsboten: Nagel und Heitmann.

**Oelmagazin**, Friedländerthorplatz 7. 8.

**Patentamt**, Schriften desselben. Lesezimmer des kunstgew. Museums des gewerbl. Central-Vereins, Vorderroßgarten 49, I. Wochentäglich von 11—1 Uhr.

**Pferdebahn**, Königsberger. Betriebsdirector: G. v. Drigalski. Bureau: Heumarkt 2.

**Polizei-Präsidium**, Königl., Junkerstraße 8.

A. Königl. Polizei-Präsidium: Polizei-Präsident Dr. Schütte, Regierungs-Assessor Dr. Eilsberger.

B. Mitglieder: Polizeiräthe Lutterkorth, Pro-ske, Bonte. Polizei-Assessor Hammer.

C. Bureau-Beamte: Polizei-Secretäre: Dembski, Grunenberg, v. Jankowski, Kecker, Gabel, Wolff, Blasy, Koslowski, Kallinich, Demus, Bender (Vorsteher des Einwohnermelde-Amts), Bahr, Albat, von Heydowitz (Rendant), Manteuffel, Krajewski, Beverle, Unruh, Docter, Judenberg, Baumgardt, Bischoff, Lemböfer, Döhring, Scheibert, Gonschorowski, Rogalski, Bergwitz, Braun, Ebmer; Bureau-Hilfsarbeiter: Migge, Bogun, Eisenblätter, von Heydowitz, Rieß, Koose, Thiel, Schröder: Außerordentliche Hilfsarbeiter: Christopher, Gallinat, Böhnke, Corinth; Kanzlei-Vorsteher: Secretär Bessel; Kanzlisten: Sprengberg, Sukau und Baasner.

D. Executiv-Beamte: a) Polizei-Inspectoren: Tausch, Rave, Böttcher. b) Polizei-Commissare (die eingeklammerte Zahl bezeichnet den Polizei-District): Fürstenau (3.), Haase (9.), Holzhausen (2.), Luks (8.), Marcks (11), Nehmert (1.), Paßlack (4.), Puttien (7.), Wiemer (10.), Ziedrich (6.), (fehlt z. Z.), (5.), Kurtz (für den Nachtdienst). c) Criminal-Polizei-Commissare: Wohlfromm, Scheffler. Schutzmanns-Wachtmeister: Behrendt, Cannel, Conter, Ehlers, Ewert, Gutzeit, Kowalewski, Lubinski, Naß, Schwiderski. d) Schutzleute: Im I. Polizei-District: Bublitz, Buchmann, Ciepluch, Dannmann, Ehlert I, Freiwald, Haase, Hellwig, Jewski, Kischlat, Kohn, Kommnick, Klaus, Krack I, Laszczyk, Liedigk, Päblke, Papenroth, Parschat, Schwarz II, Seidler II, Tews, Tiedtke, Voigt, Witt III, Zielasko, Zickeit. — Im II. Polizei-District: Buchsteiner, Drochner, Fehlau, Glenz, Hasenpusch, Hecht, Knorr, Kundt, Lackner, Lauer, Lemke, Lucht, Mertsch, Mischling, Preuß III, Ruhnau, Sawallich, Schröder, Skirra, Struwe, Wohlert, Ziegert. — Im III. Polizei-District: Altrock, Beckmann, Block I, Buczilowski, Durchgraf, Goldapp, Grünbach, Kallweit, Klein, Lodach, Mielke, Plaumann, Plügge, Prang, Schmidt III, Steinke, Thiergart, Wiezorrek, Zander, Zimmermann I. — Im IV. Polizei-District: Bartsch I, Dolief, Durchgraf, Engel, Zelonneck, Kienappel, Laskowski, Leber, Pranskat, Ragozat, Reinhold, Ritter II, Rombach, Schmidt I, Schmidt II, Seed, Szillat, Zimmermann II. — Im V. Polizei-District: Dennig, Fischer, Gronwald II, Grunwald I, Karsubke, Knebel, Koitz, Krack II, Laggies, Nehrkorn, Neumann I. Oschinsky, Preuß II, Schwark, Stolzenberg, Weber, Weidemann, Witzke, Wolley. — Im VI. Polizei-District: Albrecht II, Augustin II, Bartsch II, Benkmann, Block IV, Borutta, Conrad, Danowitz, Diemke, Gronwald I, Königstein, Krüger, Marttschus, Lapuse, Pieck, Preuß I, Raab, Schaar II, Schikowsky. — Im VII. Polizei-District: Augustin I, Block II, Boßmann, Götz, Kalski, König, Knuth, Kreutzig, Meyer, Neumann, Reimann, Reckel, Romeike, Salewski, Schaar I, Tietz. — Im VIII. Polizei-District: Drewnack, Grigo, Grubner, Herrmann, Hoffmann II, Kunz, Lange II, Müller I, Müller II, Okrafka, Pein, Pickert, Pusch, Rudat, Schenitzki, Schwarz III, Wege, Wenk, Wichmann, Woop, Wulff. — Im IX. Polizei-District: Banduhn, Böttcher, Brenk, Franz, Grunwald II, Haldorsen, Hennig II, Hirsch, Homm, Kantelberg I, Klaffs, Klemusch, Kochenowski, Koppetsch, Krause, Marks, Petrowitz, Scharmacher, Sawitzki, Tiedtke, Walter, Weiß, Witt II, Wolf. — Im X. Polizei-District: Albrecht, Block II, Engelbrecht, Florian, Georges, Glaubitz, Hoppe, Hoyer, Kantelberg II, Rehberg, Schneidereit, Seidler, Sitter, Szinkowelt, Wimmer, Witt. — Im XI. Polizei-Distrikt: Berliner, Ehlert II, Erdmann, Frank, Labedank, Kögel, Liedtke, Lindenau, Mohr, Schober, Vahlke, Wagner, Wilhelmy.

E. Schutzmann Lange, Bekleidungsamt; Schutzmann Schwarz I, Droschkenwesen.

F. Schutzleute bei der Criminal-Polizei: Hennig, Buchhorn, Wardecki, Gothmann, Ritter I, Lange, Quadt, Christ, Erdbrink.

G. Unterbeamte: Polizei-Castellan Tellschow; Polizei-Boten: Hennig, Rautenberg, Schulz; Wasgindt, Kaschub, Kraß; Vollziehungsbeamte: Zabel, Margies; Polizei-Wachtmeister Büchler, Polizei-Gefangenen-Aufseher: Urbitat, Kohnau, Krüger, Schäfer, Bojahr, Grube, Reiß, Schulz, Ting.

H. Forstpolizei-Sergeanten: Mamsch, Kleines, Anczikowski.

I. Polizei-Bau-Inspection: Kreis-Bau-Inspector Baurath Siebert; Regierungs-Baumeister Neumann, Regierungs-Baumeister Tappe, Bauschreiber Drewitz.

**Postdirection**, Kaiserl. Ober-, Poststraße 14. Ober-Postdirector Röhrig; Posträthe: Schönfeld, Freytag, Schubert, Maul und Dieck; Postbaurath Prinzhausen; Postinspectoren: Gercken, Zahn, Raabs, Scholtz und comm. Postinspector Lipski; Ober-Postdirections-Secretäre: Schiwek, Meißner, Perkuhn, Schulz, Scharnik, Mohrich, Häsner, Ogroske, Zibold, Heisig, Naumann, Pröpper, Brehm, Siegwardt und comm. Ober-Postdirectionssecretäre: Köbler, Haußke und Platz; Bureau-Assistenten: Mey, Seeger, Frölich, Podden, Mühlschlag, Frommer, Gawlick, Burchert, Thierfeldt, Pfautsch, Brose, Drinkmann, Ullrich, Voulième und Rohse; Kanzlisten: Geblhaar, Hensel, Koriotb, Haller und comm. Kanzlisten Leschke und Perrey; Telegraphen-Mechaniker Teicke und Telegraphen-Hilfsmechaniker Schmuck. — Ober-Postkasse: Ober-Postkassen-Rendant Ruschhaupt, Ober-Postkassen-Kassirer Rump, Ober-Postkassen-Buchhalter: Peisker, Trautmann, Krause und Krüger. Unterbeamte: Postschaffner: Klang, Stürmer, Radtke, Tomuschat und Ruhs; ständiger Posthilfsbote: Preuß.

Postamt 1, Kaiserl. Postdirector Steffen; I. Postkassirer Raabe, II. Postkassirer Nosky; Ober-Postsecretäre: Werner. Berndt, Zippel, Waltmann, Fengler, Krüger, Hoppe, Herrmann, Baatz, Spieckert; Postsecretäre: Ungermann, Biergutz, Franz, Pokroppa, Machetzynski, Berk, Dröschel, Eicke, Berg, Hopp, Batz, Hendewerk, Kühne, Forstreuter, Perl, von Rebbinder, Gurski, Dittrich, Schultz, Heise, Cederholm, Korsch, Lenzning, Gentzke; Ober-Postassistenten: Schäfer, Krantz, Robloff, Graap, Weiß, August Klein, Matthee, Kolbe, Neumann, Petzold, Hellge, Tichel; Postassistenten: Hossfeldt, Wedmerer, König, Georg Müller, Maitre, Endom, Löffke, Pollack, Springer, Hundsdörfer, Luckmann, Küsel, Tellbach, Streptowski, Ritter, Ruske. Unterbeamte: Packmeister: Schwedersti, Gregor; Postschaffner: Schwedersti, Albat, Reinke, Bahr, Gagewski, Kawohl, Rose, Preibisch, Wach, Junker, Guttzeit, Radau, Helbing, Jonatat, Radeike, Neumann, Czubowicz, Matern, Rosengart, Petruschkat, Günther, Krause, Quandt, Brusderlins, Schultz II, Tucholski, Belau, Philipp, Gau, Grundmann, Jackstädt, Knobloch I, Doblaski, Zywottek, Rochel, Woop, Maleike, Lazanke, Wittke, Loleit, Schultz I, Preuß, Reinhardt, Naujocks, Griebat, Kaap, Kiupel, Stolzke, Plügge, Utschakowski, Reb, Knobloch II, Meyer, Skibbe, Rund, Ed. Neumann, Tiedtke, Ullrich; Kirschning, Kühnast, Kablau, Breßau, Fischer. Briefträger: Kuck, Guttzeit, Kolbm, Kelch, Binder, Sarawinski, Just, Schön, Zimmermann, Falkenau, Wehnert, Kohnert, Karr, Wulf, Blöt, Günther, Wichmann, Tiedtke, Rohrmoser, Schorlepp, Tronski, Casimir, Kerwginski, Skerat, Reischuck, Sahm, Thiel, Pohl, Bierenbrodt, Rompa, Schlicht, Grimm, Benedeit, Rehse, Bloschies, Tunkowsky, Schultz III, Mischke, Neumann I, Neumann II, Becker, Zliga, Komm, Brozda, Schimmelpfennig, Mäding, Mertins, Kublun, Schröder, Pulver, Kaiser, Neumann III, Dombrowski, Witt, Batz, Bomke, Godau, Quitsch II, Barth, Blumberg, Biller, Fürst, Horch, F. C. R. Schultz IV, Stolz, Gauer, Arndt; Posthauswächter: Loblitz, Weber, Kastan; Landbriefträger: Totzilowski, Herrmann, Buttkereit, Ginski, Rochel, Ziegrahn, Wetzker, Ebert, Gerhard, Koed; Ständige Postbilfsboten: Moritz, Häger, Stange, Schiemann, Pohlmann, Rey, Leitmeyer, Matern, Krämer; Ständige Posthilfsboten bei der Heizungsanlage: Ritter, Gruhn. — Amtsstelle: Poststraße 14—15.

Bahn-Postamt 25, Kaiserliches, vereinigt mit dem Kaiserlichen Postamt 5, Klapperwiese 17a. Post-Director Bartsch; Postkassirer Funck; Ober-Postsecretär Schweiger; Postsecretäre: Hoffmann, Keller, Penz, Plaschke, Röder; Postpraktikanten: Graf, Hardt; Ober-Postassistenten: Endom, Fischlin, Flader, Krüger, Luks, Matern, Reicke, Reimer, Schiebries, Tappe, Thürnagel; Postassistenten: Gotzhein, Gramsch, Haack, Haasler, Kalinna, Koslowski, Mikat, Reiser, Wagner; Postelevе: Iffermann; Postgehilfen: Buckholz, Heß; Briefträger: Brodowski, Grunenberg, Lehmann, Obst, Ossewski, Schröder, Wagner, Weber; Postschaffner: Arnsburg, Bergmann, Blumenthal, Böttcher, Belz, Borm, Busat, Czepukat, Dreher, Federmann, Gangin, Gerundt, Girod, Godau, Groß, Grube, Gründeid, Grzanna, Guske, Haack, Heinacker, Herrmann I und II, Holz, Hud, Ifflander, Jankuhn, Jasper, Jenschewsky, Jurkscheit, Kawalitzke, Kirsten, Kloß, Kohn, Koslowsky, Krakau, Krause I und II, Ledermann, Lemke, Meller, Nabitz, Pfahl, Pfeffer, Pilger, Postulat, Raudat, Rehan, Reich, Reinke, Rogall, Rosenbaum, Scheffler, Schütz, Schumacher, Skrodzki, Syplie, Thiedemann, Thielke, Tiede, Trepp, Utschakowski, Weiß, Werner; Ständige Posthilfsboten: Boyny, Heldt, Hochfeldt, Kleinfeldt, Korsch, Siellert, Taured, Tiesensee, Will, Zindler.

Postamt 2, Kaiserliches, Sackheimer Kirchenstraße 6. Postamtsvorsteher: Postsecretär Fromm; Oberpostassistent Dieck; Postassistenten: Zachowius, Lindemann; Postschaffner: Kloß, Bomblatis, Guß, Balzer; Briefträger: Mattern, Worgul, Zauch, Holstein, Minuth, Köning, Possienke; Ständige Posthilfsboten: Diester I, Diester II.

Postamt 3, Kaiserliches, Börse. Postamtsvorsteher: Postsecretär Erdmann; Ober-Postassistenten: Will, Kurschat, Rohse; Postassistenten: Taured, Glowienka, Schröder, Altmann; Postelevе Strehl. Unterbeamte: Briefträger: Eichwald, Klein, Kosling, Korndorf, Mors, Pfeiffer, Riemann, Schweichler, Stodde, Steljenwald, Tharann, Zimmermann; Postpackmeist. Schäfer; Postschaffner: Figura, Gutzeit, Reimann, Schön, Wiese; Posthilfsbote Szadagos.

Postamt 4, Kaiserliches, Jägerhofstraße 19. Postamtsvorsteher: Postsecretär Siegfried; Ober-Postassistenten Glang, Lascheit und Wilde; Postassistenten Behrendt und Rich. Rhode; Briefträger: Tempel, Wiegratz, Heske, Gabriel, Töpel, Kutz, Schwalgubn, Goß; Postschaffner: Bloschies, Kliemusch, Rick, Sprengel, Narapck, Guthold; Ständiger Posthilfsbote Wulf.

Postamt 6, Kaiserliches, Unterhaberberg 13. Postamtsvorsteher Ober-Postassistent Schmidt; Postassistent Bistred; Ständige Posthilfsboten Krumm, Schulz.

Postagentur 7, Kaiserliche, Nasser Garten 122. Postagent H. Wessel.

Postamt 8, Kaiserliches, Mitteltragheim 30—33. Postamtsvorsteher: Postsecretär Seeck; Oberpostassistent Daubert; Postassistent: Eisermann; Postschaffner: Szimke, Groß, Halenpusch.

Postagentur vor dem Königsthor „Villa Königshöhe". Postagent Restaurateur Pinnow.

**Provinzial-Communal-Verwaltung.**

Central-Verwaltung: Königstraße 29 (Landeshaus). Bureaustunden von 8 Uhr vorm. bis 1/2 3 Uhr Nachm., Landeshauptmann von Brandt; Erster Landesrath, Stellvertreter des Landeshauptmanns, Triebel; Landesbaurat Partentrapp; Landesräthe: Seddig, Grommelt, Meyer; ferner: Gräser und Passarge (überwiesen der Versicherungsanstalt), comm. Landesrat, Königl. Regierungs-Assessor Umpfenbach; comm. Landes-Bauinspector, Königl.

Regierungsbaumeister Stahl; Landes-Meliorationsbaumeister Heinemann; Bureau: Landes-Secretär und Bureau-Vorsteher Schöneberg; Technischer Assistent Eggeling; Provinzial-Secretäre: Stegenwalner, May, Bluhm, Wegner, Warweitzko, Papke, Kowalewski, Gessrow, Dill, Kreutzmann, Gragen, Tautorat, Rehse; Bureau-Assistenten Blumenau, Becher, Aurisch, Meinekat, Liedtke, Schön I, Didszuhn, Drunck, Pohl; Bureau-Hilfsarbeiter: Gniskowski, Schwartinsky, Gromsch, Fischer, Seeber, Serck, Schön II, Richter; Bureau-Anwärter: Titius; Kanzlei-Diätar Retschkowski; Kanzlei-Hilfsarbeiter: Hillgruber, Romeike, Schmidt; Kanzlei-Hilfsarbeiterinnen: Fräulein König, de Rentz, Buske, Frau Schmanski, Frau von Korff, Fräulein Braun, Manske; Unterbeamte: Castellan Faust; Boten: Brandt, Lippig, Auersch, Friedrich.

Landes-Haupt-Kasse. Landes-Hauptkassen-Rendant Weißenberg; Landes-Hauptkassen-Kassirer Fischer; Landes-Hauptkassen-Buchhalter: Goblke, Schulz; Landes-Hauptkassen-Assistenten: Stobbe, Vorbringer; Hilfsarbeiter: Possekel, Jester.

Commission für die Verwaltung der Provinzial-Hilfskasse. Landeshauptmann v. Brandt, Vorsitzender. Mitglieder gewählt bis 1. April 1900: General-Landschaftsrath Regenborn-Schäferei; Geh. Regierungsrath von Gottberg-Gr. Klitten; Stellvertreter: Gutsbesitzer Scott-Gronden, Rittergutsbesitzer Mesling-Kapsitten. Mitglieder gewählt bis 1. April 1903: Landschaftsrath und Rittergutsbesitzer Freiherr von Seebach-Kl. Rauschken, Kaufmann und Stadtverordneten-Vorsteher H. Schlegelberger-Tilsit; Stellvertreter: Gutsbesitzer von Kannewurff-Baikowen, Amtsrath Erdmann-Kl. Bertung. — Die Bureaugeschäfte werden im Bureau der Central-Verwaltung und die Kassengeschäfte von der Landes-Hauptkasse besorgt.

Landes-Bauinspection, Prinzenstraße 17, III. Landes-Bauinspector Wienboldt.

Landwirthschaftliche Berufsgenossenschaft, Königstraße 29. Vorsitzender: Landeshauptmann von Brandt.

Invaliditäts- u. Altersversicherungs-Anstalt Ostpreußen. Vorsitzender Landeshauptmann von Brandt; erster Stellvertreter Landesrath Triebel; fernere Landesrath Gräser und Landesrath Passarge; Vertrauensärzte: Generalarzt a. D. Dr. Wollenberg und Dr. Valentini; Bureaudirector: Wermbter. — Secretäre Lehmann, Krause, Nandelstädt, Espe, Rödlinger, Born, Droddelsee, Geisler, Wichert, Teubner, Rabeneck, Rehbach, Baasner, Pichottka, Schulze; Bureau-Assistenten: Kalinna, Hahn, Schmidt I, Schniggenberg, Laaser, Lous, Hinzmann, Szarnowski, von Puttkamer, Denzin, Kucharski, Hein, Riebl, Schmidt II, Eichel, Gisevius; Bureau-Hilfsarbeiter: Friese, Quadt, Schreiber, Gudat, Schaul, Carsjensi. — Bureau-Arbeiterinnen für die Quittungskarten-Abtheilung: Fräulein Behrendt, Bogdahn, Claaß, Dobert, Döring, Friedländer, Jordahn, Przyrembel, Frau Riekeles, Fräulein Febsel, Rosner, Skiba, Sauter, Frau Thiel, Vorbringer, Fräulein Wollermann, Zastrow. — Kanzlei: Hilfsarbeiter: Tublke, Hintzmann; Hilfsarbeiterinnen: Fräulein Hermenau, Bertha Lind, Helene Lind, Engel, Albrecht, Thude, Schöneberg — Boten: Oltersdorf, Störmer, Struß, Hölge; Hauswart: Zilius; Heizer Wohlgemuth. — Bureau: Königstraße 30/31. Bureaustunden: Sommer und Winter von Vorm. 8—2½ Uhr Nachm.

Trinker-Heilanstalt zu Carlshof bei Rastenburg. Vereinsvorstand: Vorsitzender: Landeshauptmann von Brandt. Mitglieder: General-Superintendent D. Braun, Consistorialrath D. Eilsberger, Majoratsherr Graf zu Eulenburg Prassen, Stadtrath Graf, Regierungs-Präsident Hegel, Stadtrath Krüger, Consul Otto Meyer, Geheimer Commerzienrath Schröter, Professor Dr. Stieda, Regierungs-Präsident von Tieschowitz.

Löbnichtsches Hospital. Vorsitzender der Hospitalcommission: Landeshauptmann v. Brandt. Beamte der inneren Verwaltung: Hospital-Inspector Davidsohn, leitende Diaconiss-Schwester Marie Rehmert, Anstalts-Pfarrer Dodillet, Anstaltsarzt Dr. Kuntze, Organist Actorvs, Glöckner und Todtengräber Schitted.

Provinzial-Ausschuß: Vorsitzender: Geh. Regierungsrath Landrath Freiherr v. Hülsessem-Kuggen. Stellvertreter: Oberbürgermeister Hoffmann. Außerdem von Amtswegen: der Landeshauptm. v. Brandt. Bis 1. April 1902 gewählte Mitglieder: Oberbürgermeist. Hoffmann-Königsberg, Rittergutsbesitzer Wegmann-Albrechtau, Landrath und Rittergutsbesitzer Schultz-Kownatken, Rittergutsbesitzer von Restorff-Lindenau, Ober-Marschall im Königreich Preußen, Majoratsbesitzer Graf zu Eulenburg-Prassen, Excellenz; Stellvertreter: Stadtrath Hinz-Königsberg, Rittergutsbesitzer von Saucken-Tarputschen, Königl. Kammerherr u. Majoratsbesitzer Graf von Finckenstein-Jäskendorf, Landschaftsrath und Rittergutsbesitzer Frhr. von Seebach-Kl. Rauschken und Landrath Schlenther-Tilsit. — Bis 1. April 1899 gewählte Mitglieder: Gutsbesitzer Hillmann-Nordenthal, Königl. Kammerherr Majoratsbesitzer Graf zu Dohna-Lauck, Kaufmann und Stadtverordneten-Vorsteher H. Schlegelberger-Tilsit, Geh. Regierungsrath, Landrath a. D. und Rittergutsbesitzer v. Gottberg-Gr. Klitten, Oberstaatsanwalt u. Rittergutsbesitzer v. Plehwe-Dwarischken, Rittergutsbesitzer v. Jungschultz-Röbern-Laggarben; Stellvertreter: Gutsbesitzer Büchler-Kaukwethen, Majoratsbesitzer von Steegen-Kl. Steegen, Rittergutsbesitzer Strzeczka-Siewken, Landrath und Rittergutsbesitzer Dr. Schraubert Pillkallen, Consul H. Pietsch-Memel, Rittergutsbesitzer von Kannewurff-Baitkowen.

**Provinzial-Schul-Collegium, Königl.,** Mittelstraße 30—33. Präsident des Collegiums: Ober-Präsident Graf von Bismarck-Schönhausen. Director: Ober-Präsidialrath Dr. Maubach; Mitglieder: Provinzial-Schulrath Prof. Dr. Carnuth, Provinzial-Schulrath Bode; Justitiar: Regierungsrath beim Ober-Präsidium Dr. Ernst; Bureau: Provinzial-Schul-Secretär Brocks, Bureauvorsteher; Provinzial-Schul-Secretäre: Fischer und Bösoldt; Bureau-Diätar Bösoldt, Kanzleisecretär Burath, Kanzleidiener Fischer.

**Prüfungs-Commissionen.**

Prüfungs-Commission für das Examen pro licentia concionandi. Vorsitzender: der General-Superintendent. Mitglieder: Consistorialrath Professor D. Sommer, Consistorialrath Prof. D. Jacoby, Prof. D. Benrath, Prof. D. Dorner, Prof. D. Cornill und ein Mitglied des Königlichen Consistoriums im Wechsel.

Prüfungs-Commission für das Examen pro ministerio. Vorsitzender: der General-Superintendent. Mitglieder: Ober-Consistorialrath D. Pelka, Consistorialrath D. Eilberger, Consistorialrath Prof. D. Jacoby; Militär-Oberpfarrer Dr. Heine; Superintendent Künstler, Superintendent Braun; Provinzial-Schulrath Carnuth und ein Professor der Theologie im Wechsel.

Prüfungs-Commission für die erste juristische Prüfung. Vorsitzender: Geh. Ober-Justizrath Oberlandesgerichts-Senats-Präsident Dr. Caspar; Mitglieder: Oberlandesgerichtsrath Dr. von der Trenk, Geh. Justizrath Prof. Dr. Schirmer, Geh. Justizrath Prof. Dr. Güterbock, Geh. Justizrath Prof. Dr. Gareis, Geh. Justizrath Prof. Dr Zorn, Prof. Dr. Salkowski.

Königl. wissenschaftliche Prüfungs-Commission für die Candidaten des höheren Schulamts. I. Director: Provinzial-Schulrath Professor Dr. Carnuth. II. Ordentliche Mitglieder: 1. Provinzial-Schulrath Professor Dr. Carnuth für Pädagogik; 2. Professor Dr. Jeep und Professor Dr. Roßbach für klass. Philologie; 3. Geh. Reg.-Rat Professor Dr. Schade für deutsche Sprache; 4. Professor Dr. Prutz für Geschichte; 5. Consistorialrath Professor D. Kühl, für evangelische Religionslehre und hebräische Sprache; 6. Professor Dr. Walter für Philosophie und Propädeutik; 7. Professor Dr. Holder für Mathematik; 8. Professor Dr. Kißner für französische Sprache; 9. Geh. Reg.-Rath Professor Dr. Lossen für Chemie; 10. Professor Dr. Hahn für Geographie. 11. Professor Dr. Volkmann für Physik; 12. Professor Dr. Kaluza für englische Sprache, insbesondere neuenglische Sprache und Litteratur. III. Außerordentliche Mitglieder: 13. Professor Dr. Dittrich in Braunsberg für katholische Religionslehre und hebräische Sprache; 14. Professor Dr. Luerssen für Botanik; 15. Professor Dr. Max Braun für Zoologie; 16. Professor Dr. Mügge für Mineralogie; 17. Professor Bodendorff für französische Sprache für Stufe II; 18. Oberlehrer Dr. Hartmann für neuenglische Sprache und Litteratur für Stufe II.

Prüfungs-Commission für die Prüfung der Lehrer der Landwirthschaft an den Landwirthschaftsschulen: Prof. Dr. Backhaus, Vorsitzender Prof. Dr. Heinrich Rittbausen; Lector ad inter. Gustav Pilz; Prof. Dr. Carl Güterbock; Prof. Dr. Carl Umpfenbach; Prof. Dr. Maximilian Braun II; Prof. Christian Luerssen.

Prüfungs-Commission für die Prüfung der an der Universität studirenden Landwirthe: Prof. Dr. Backhaus, Vorsitzender. Prof. Dr. Heinrich Rittbausen; Prof. Dr. Carl Umpfenbach; Prof. Dr. Maximilian Braun II; Prof. Dr. Christian Luerssen.

Prüfungs-Commission für die ärztliche Vorprüfung: Vorsitzender: Med.-Rath Prof. Dr. Lichtheim; Mitglieder: die Geh. Medizinalräthe und Professoren Dr. Ludw. Stieda für Anatomie, Dr. Ludw. Hermann für Physiologie, und die Professoren Dr. Carl Pape für Physik, Dr. Wilh. Lossen für Chemie, Dr. Chr. Luerssen für Botanik, Dr. Max Braun II für Zoologie.

Prüfungs-Commission für die ärztliche Prüfung: Vorsitzender: Geh. Medizinalrath Prof. Dr. Hermann; Stellvertreter: Geh. Med.-Rath Prof. Dr. Neumann Examinatoren: a) für anatomische Prüfung: Geh. Med.-Rath Prof. Dr. Stieda und Prof. Dr. Zander; b) physiologische Prüfung: Geheimer Medizinalrath Prof. Dr. Hermann; c) Prüfung in der pathologischen Anatomie und in der allgemeinen Pathologie: Geh. Medizinalrath Prof. Dr. Ernst Neumann: d) chirurgisch-ophtalmiatrische Prüfung: aa) in den drei chirurgischen Theilen: Geh. Medizinalrath Prof. Dr. Freiherr von Eiselsberg, Professor Dr. Schneider und Prof. Dr. Stetter; bb) im ophtalmiatrischen Theil: Geh. Medizinalrath Prof. Dr. Kuhnt; e) medizinische Prüfung: Medizinalrath Prof. Dr. Lichtheim, Geheimer Medizinalrath Prof. Dr. Jaffe und Prof. Dr. Schreiber; f) geburtshilflich-gynäkologische Prüfung: Prof. Dr. Münster; g) Prüfung in der Hygieine: Prof. Dr. Erwin von Esmarch und der Stadtphysikus, Medizinalrath Prof. Dr. Seydel.

Prüfungs-Commission für die zahnärztliche Prüfung: Vorsitzender: Geh. Med.-Rath Prof. Dr. Hermann. Mitglieder: Prof. Dr. Ludw. Stieda, Geh Medizinalrath Prof. Dr. Max Jaffe, Medizinalrath Prof. Dr. Freiherr von Eiselsberg, Zahnarzt Döbbelin jun.

Prüfungs-Commission für die Staatsprüfung der Apotheker: Vorsitzender: Prof. Dr. Luerssen. Mitglieder: Prof. Dr. Klinger; Prof. Dr. Pape; Apotheker Kunze; Apotheker Sander.

Prüfungs-Commission für die **Vorprüfung** von Nahrungsmittel-Chemikern. Vorsitzender: Regierungs- und Medizinalrath Dr. Katerbau; Examinatoren: Prof. Dr. Lossen, Prof. Dr. Ritthausen, Prof. Dr. Luersen, Prof. Dr. Pape.

Prüfungs-Commission für die **Hauptprüfung** von Nahrungsmittel-Chemikern. Vorsitzender: Geh. Medizinalrath Dr. Rath; Examinatoren: Prof. Dr. Ritthausen, Geh. Regierungsrath Prof. Dr. Lossen und Prof. Dr. Luersen.

Prüfungs-Commission für Lehrerinnen und Schulvorsteherinnen: 1. Commissarius des Provinzial-Schulcollegiums und Vorsitzender der Prüfungs-Commission: Prov.-Schulrath Bode; 2. Mitglieder der Prüfungs-Commission: Reg.- und Schulrath Meinke-Gumbinnen, Seminardirector Thomas-Angerburg, Realschul-Professor Effert, Realgymnasial-Director Wittrin hier, Professor Dr. Dittrich-Braunsberg.

rüfungs Commission für Rectoren und Lehrer an Mittelschulen: Vorsitzender: Prov.-Schulrath Bode. Mitglieder: Regierungs- und Schulrath Dr. Klösel, Seminar-Director Romeiks-Karalene, die Oberlehrer Dr. Gerschmann, Dr. Lullies, Professor Dr. Mischpeter.

Prüfungs-Commission für Lehrer an Taubstummen-Unterrichtsanstalten. Vorsitzender: Prov.-Schulrath Bode. Mitglieder: Taubstummenanstalts-Director Reimer, Hauptlehrer der Vereins-Taubstummenanstalt Scheffler und Taubstummenlehrer Carl Rudloff hier. Prüfungslocal: Provinzial-Taubstummenanstalt, Waisenhausplatz.

Prüfungs-Commission für Einjährig-Freiwillige: 1. Vorsitzender: Regierungs-Rath Altendorf. 2. Ordentliche Mitglieder: a) Major Grapow; b) Hauptmann Paleske; c) Regierungs- und Schulrath Tarouv. 3. Außerordentliche Mitglieder: Oberlehrer Eludius, Oberlehrer Dr. Wagner, Oberlehrer Noske, Oberlehrer Effert. 4. Secretär: Regierungs-Secretär Westermann 5. Bureau: Militärbureau der Königlichen Regierung, Zimmer 13.

Prüfungs-Commission für Handarbeits-Lehrerinnen: 1. Commissarius des Provinzial-Schulkollegiums und Vorsitzender der Prüfungs-Commission: Director der höheren Töchterschule Heinrich. 2. Mitglieder der Prüfungs-Commission: Director der städt. höheren Töchterschule Heinrich, die Fräulein Margarethe Stolterfoth, Marie Schröter. Prüfungslocal: Städtische höhere Töchterschule. Meldungen sind zu richten an das Provinzial-Schul-Collegium.

Prüfungs-Commission für Lehrerinnen in den neuen Sprachen (französisch und englisch): 1. Commissarius des Provinzial-Schulcollegiums und Vorsitzender der Prüfungs-Commission: Prov.-Schulrath Bode; 2. Mitglieder der Prüfungs-Commission: Director der städtischen höheren Töchterschule Heinrich, Oberlehrer am städtischen Realgymnasium Dr. Gerschmann.

Prüfungs-Commission a) für Turnlehrer: Vorsitzender: Provinzialschulrath Professor Dr. Carnuth; Turngeschichte und Turnlitteratur: Dr. von Kobilinski; Anatomie: Prof. Dr. Zander; Geräthkunde, praktisches Turnen: Oberlehrer R. Noske und Dr. von Kobilinski; b) für Turnlehrerinnen: dieselben und Schulvorsteherin Fräulein Marie Krause.

Prüfungs-Commission für Schornsteinfegermeister. Vorsitzender: Königl. Baurath Siebert; Schornsteinfeger-Obermeister Bartkowski und Schornsteinfegermeister Albert Jacob, Maurermeister Jacob.

Prüfungs-Commission für Seedampfschiffs-Maschinisten. Vorsitzender: Geheimer Baurath Natus; Secretär: Regierungs-Secretär Hopp.

**Regierung**, Königliche, Mitteltragheim 30—33.

Collegium und andere beim Collegium beschäftigte Beamte: Regierungs-Präsident von Tieschowitz; a) Ober-Regierungsräthe: Tischler, Bergmann (Stellvertreter des Präsidenten), von Steinau-Steinrück, Caspar; Verwaltungsgerichts-Director Möllenhoff, Oberforstmeister Bor; b) Regierungsräthe: Goldschmidt, Regierungs- und Forstrath Bock, Krantz, Dr. Elbertzhagen, Regierungs- und Schulrath Schellong, Regierungs- und Medizinalrath Dr. Katerbau, Schauinsland, Dr. Kirschstein, Piersig, Regierungs- u. Forstrath Siewert, Altendorf, Ludwig, Regierungs- und Gewerberath Sack, Regierungs- und Baurath Bessel-Lorck, Regierungs- und Forstrath Kühn, Dr. Dultz, Reuter, Regierungs- und Schulrath Kloesel; Regierungs- und Forstrath Conrad, Regierungs- und Baurath Gerhardt, Regierungsrath Jesse, Angern, Regierungs- und Schulrath Tobias; Regierungs- und Baurath Saran, Regierungs- und Forstrath Schneider; c) Regierungs-Assessoren und ihnen gleichstehende Beamte: Wasserbauinspector Baurath Siber, Wasser-Bauinspector Baurath Scholz, Forstassessor Rößler, Fetschrien, Reich, Hartwig, Roth, Forstassessor Ebert, Forstreuter, Dr. Hassenstein, von Löper, von Volkmann, Frhr. v. Hüllessem, Schultze, Graf zu Dohna, Dr. Graf v. Kedserling, Spieß, Kleinschmidt, Kreisbauinspector: Voigt comm. d) Regierungs-Referendare Büllroth, Freiherr von Braun, Graf von Königsdorff, von Arnim, Steinmann, Dr. Mischke, Fürbringer, Gizycki, Daus, von Sauden, Graf von Finckenstein, Dr. Wülfing; e) Technische Hilfsarbeiter: Regierungs-Baumeister Maske; Gewerbe-Inspector Petersen; Departements-Thierarzt Dr. Mehrdorf.

Bureau-Beamte: Reg.-Secret.: Bureauvorsteher Boldt, von Gizycki, Schulz I, Gruber, Frachet, Hawring, Nagel, Krüger II, Friederici, Hoffmann, Schulz II, Hirschberg, Gonschorowsky, Hermenau, Priemer, Reese, Gerlach, Lunitz, Scheibert, Zorn, Neumann II,

Hopp, Kaslock, Jäckel, Märker, Rossius, v. Stuckradt, Kunde, Großmann, Laukiehn, von Wnorowski, Westermann, Sprengel, Leo Neumann III, Sinz, Gorr, Kretschmer: Bureau-Diätare: Lakeng, Mosner, Grieß, Zimmermann, Schumacher I, Schmeißer, Katthagen, Leeder, Siegmund, Kroczewski, Legarth, Zarniko, Henrard, Bartsch, Degenhardt, Schröder, Borchert, Blödhorn, John, Gerhardt, Nobbe, Güllüg, Oelkers, Lykowsky, Apfelbaum; Supernumerare: Czarnetzki, Rose, Hahn, Bererle, Schlicht, Edelhoff. Behrendt, Carius, Frank, Dreyer, Schneider, Konradt, Boldt. — Bau-Bureau: Technische Secretäre: Braun, Feller; Technischer Diätar: Merx.

Kataster-Bureau: Kataster-Inspector Steuerrath Scherer, Kataster-Inspector Magnino, Kataster-Secretär Steuer-Inspector Link, Kataster-Secretär Bachmann; Kataster-Landmesser: Simon, Meyer, Kretschmer, Kosney, Faulenbach, Heinich, Miltau, Arlart; Katasterzeichner: Wagner, Franz, Grigo; Hilfszeichner: Sperling, Langanke.

Regierungs-Hauptkasse: Rendant Landrentmeister Schwarz, Oberbuchhalter Rechnungsrath Neumann, Kassirer Wükenhagen; Buchhalter: Podlech, Schlemminger, Link, Tiedemann, Müller I, Penz, Reichow, Müller II, von Kobilinski, Bohlmann; Kassirer-Assistent Kontorred; Kassendiener: Hellwig, Grape; Kassenwächter Durrei.

Kanzlei: Kanzlei-Inspector Schober, Regierungskanzlisten: Ditschuneit, Friedrich I, Friedrich II, Behrendt, Tietz, Räder, Hoffmann, Kleibs, Wiskandt, Fröhlich, Gieger, Rogalsky, Wauschkuhn; Kanzlei-Diätar Kraschewski; Kanzlei-Hilfsarbeiter: Siebrand, Stoboy, Urbschat, Sommer, Preuß, Monseler, Kleist, Kuhnke, Arndt, Rosenberger, Rieß, Rogie, Groß, Spieß, Lobach, Zander, Stulgies, Nobde, Hirsch, Pötsch, Neumann, Wogram, Gerhardt.

Botenpersonal: Botenmeister Buß; Regierungsboten: Eidt, Boldt, Achtmann, Dayid, Lauruschkat, Gnabs, Preuß; Hilfsboten: Clemens, Gau; Portiers: Frank, Grunat; Druckereigehilfen Mix, Schulte; Heizer Zwick; Hausmann Dzienuda.

**Reichsbank-Hauptstelle**, Großer Domplatz 1. Bank-Commissarius: Oberlandesgerichts-Senatspräsident Löffler. 1. Vorstand: Geh. Regierungsrath Bank-Director Juneck; 2. Vorstand: Bank-Assessor Schreiber; Bureau-Beamte: Bank-Buchhalter Keßler (ständiger Vertreter des 2. Vorstandsbeamten); Bank-Kassirer Giersberg (1. Kasse), Altenburg (2. Kasse), Bank-Buchhalter: Loriesohn, Reisch, Buchholz, Wachhausen; Buchhalterei-Assistenten: Boldt, Jester, Jury; Diätare: Gartenschläger, Posner; Taxator und Pfandwaaren-Revisor Müller; Geldzähler Bolduan; Unterbeamte: Kassendiener: Tehnzen, Gnaudschun, Käbl, Franz, Borchert; Hausdiener Hellwig.

**Rentenbank**, Königl., für die Provinzen Ost- und Westpreußen, Tragh. Pulverstraße 5. Mitglieder: Director: Ober-Regierungsrath Gillet; 2. Mitglied: Regierungsrath Krantz; 3. Mitglied: Provinzial-Rentmeister Puschmann; Kasse: Rendant Hendler; Bureau-Beamte: Buchhalter Benecke; Secretäre: Sembritzki, Lange, Rhody, Heydemann, Fiedler, Ihsecke; Bureau-Diätare: Peyßan, Beywaß, Littfiehn, Hantel, Schmeichel; Kanzlist Liedike, Kanzlei- und Kassendiener Hindel.

**Salzmagazin**, Kaiserstraße 36/37.

**Schiedsmänner.** Siehe vierter Theil, Seite 10.

**Schloß**, Königliches. Die Räume desselben sind zu besichtigen in den Sommermonaten von 10—2 Uhr, in den Wintermonaten und an Sonn- und Festtagen von 11—2 Uhr. Karten (25 Pf. pro Person) sind beim Königl. Schloßkastellan, Schloßhof, Eingang Nr. 2, 1 Tr., zu haben.

**Schloßbauhof**, Sackheimer Hinterstraße 14. 15.

**Schulen.**

I. Gymnasien, humanistische und Real-Gymnasien.

Königliches Friedrichs-Kollegium, Jägerhofstraße 6. Director: Prof Dr. Ellendt; Oberlehrer: Prof. Bock, Prof. Dr. V. Merguet, Prof. K. Besch, Prof. M. Bodendorff, Prof. Dr. G. Zippel, Prof. O. Neuhaus, Prof. Dr. K. Marold, Prof. R. Noske, Dr. Joh. Karstens, Söknick, Dr. H. Becker, A. Döhring, H. Scheer, Dr. Fr. Hoffmann, K. Wellmer, Dr. O. Schöndörffer, Dr. Adomeinat, W. Schneider, W. Gerß, Ad. Gebrt, F. Preuß; Zeichenlehrer G. Podlech; Wissenschaftlicher Hilfslehrer: Thurau; Freiwillige Lehrer: Schulamts-Kand. Wollenteit, Dr. Friedländer; Lehrer der Vorschule: I. O. Brauer, II. P. Krause, III. H. Rehrenheim; Gesanglehrer: Professor Ad. Völckerling; katholische Religionslehrer: Propst und Decan Joh. Szadowski, Caplan H. Reimann. — 1. Schuldiener: E. Steil; 2. Schuldiener: Fr. Barth.

Königliches Wilhelms-Gymnasium, Hinter-Tragheim 13. Director: Prof Dr. E. Grosse; Professor A. v. Morstein, Professor Dr. E. Loch, Professor R. Tieffenbach, Professor P. Peters, Professor Dr. Brill; Oberlehrer: Dr. E. Wagner, K. Siegert, Dr. Lullies, Dr. v. Kobilinski, Dr. Kühn, Portzehl, Ziegler; Hilfslehrer Dr. Frobeen, Dr. Nöllig; Zeichenlehrer i. V. Kirbuß; Lehrer der Vorschule: Schön, Freutel, i. V. Knop. — Castellan Alex.

Altstädtisches Gymnasium, Altstädt. Langgasse 43. Director: Dr. Babucke (Sprechstunde an den Wochentagen außer den Ferien: 12—1 Uhr im Gymnasium). Königl. Professor Dr. Rauschning, Professor Dr. Armstedt, Professor Baske, Oberlehrer Iwanowius, Vormstein, Rositat, Ungewitter, Dr. Lehmann, Karschud, Dr. Troje, Vogel, Gaßner; Wissensch. Hilfslehrer Dr. Loch; Zeichenlehrer Maler Dörstling; Gesanglehrer: Concertmeister Brode;

kathol. Religionslehrer: Propst Szadowski, Kaplan Reimann; Lehrer der Vorschule: Riechert, Klein, Aßmann. — Castellan Andres.

Kneiphöfisches Gymnasium, Großer Domplatz 5. Director: v. Drygalski. Oberlehrer: Prof. Dr. Mollmann, Prof. Hübner, Prof. Dr. Krause, Dr. Fischer, Zippel, Dr. Nietzki, Dr. Heinze, Dr. Dirichlet, Dr. Ludwig, Dr. Schirmacher, Dr. Lehnerdt, Krüger; Technischer Lehrer: Maler Braune; Lehrer der Vorschule: Deubler, Weede, von Dombski. — Schuldiener Rasch.

Königliches Realgymnasium auf der Burg, Kollegienplatz 2, Eingang Bergplatz zwischen Nr. 2 u. 3. (Das Realgymnasium wird seit Ostern 1893 in eine Oberrealschule umgewandelt; von Ostern 1898 ab erstreckt sich die Umwandlung auf die Klassen bis Untersekunda einschließlich.) Director: Dr. phil. Carl Boetticher (Sprechst.: 12—1 Uhr im Schulgebäude 1 Tr. hoch rechts, im Amtszimmer.) Professoren: Fuhrmann, C. J. Müller, Dr. Fietkau, Dr. Mischpeter, Dr. Schulz, Sanio; Oberlehrer: Cludius, Dr. Hartmann, Schiewelbein, Luther; Zeichenlehrer Freytag; Vorschullehrer: Erdmann, Hammer, Skrey; Turnlehrer: Migge, Paul. — Schuldiener Zwingelberg, Kollegienplatz 1, 2 Tr. h.

Städtisches Real-Gymnasium, Münchenhofplatz 8. Director: Otto Wittrien (Sprechstunde 12—1 Uhr); Oberlehrer: Professor Fritsch, Prof. Lahrs, Prof. Michelis, Rohse, Geffroy, Bönig, Gerschmann, Dr. Dreyer, Dr. Stettiner, Dr. Kehlert, Dr. Hecht, Erdmann; Wissenschaftliche Hilfslehrer: Nicolaus, Dr. Peters, Dr. Neumann; Zeichenlehrer Akadem. Maler Siemering; Schreiblehrer Hittcher; Gesanglehrer Glaser. — Schuldiener Imlau.

Königliche Oberrealschule siehe Königliches Realgymnasium auf der Burg.

Städtische Realschule, Mittelanger 15. Director: Unruh; Professor Effert, Oberlehrer Freudenhammer, Dr. Th. Müller, Funk, Czygan, Stieren; Zeichenlehrer Zilian; Lehrer der Vorschule: J. Schmidt, Steinky, Trosien. — Schuldiener Kuby.

### II. Höhere Mädchenschulen im Allgemeinen und Lehrerinnen-Seminare.

Städtische höhere Mädchenschule, Domstraße 23. 24. Director: E. Heinrich; Lehrer: 1. Oberlehrer Dr. Tesdorpf, 2. Oberlehrer Ohlert, 3. Oberlehrer Dr. Kienast; Lehrer Glaser; Lehrerinnen: 1. Fräul. Luise John, 2. Fräul. Elise Ebelevius, 3. Fräul. Anna Jakobi, 4. Fräul. Margarete Lehmann, 5. Fräul. Marie Meyer. Frau Dr. Stobbe (Handarbeitslehrerin), Fräulein Rosa Weyl (Zeichenlehrerin). — Schuldienerin Frau Fischer.

Lehrerinnen-Seminar in der städtischen höheren Mädchenschule. Director: Heinrich; Seminarlehrer Lettau, Dr. Rautenberg, Oberlehrer Dr. Kienast, Mittelschullehrer Buldmann, Königl. Musikdirector Bernecker, Mittelschullehrer Robscheit; Lehrerinnen: Fräul. John, Fräul. Großjohann, Fräulein Meyer.

Lehrerinnen-Seminar, Jägerhofstr. 17. 18. Vorsteherin: Fräulein M. Krause. Lehrkräfte: die Herren Oberlehrer Dr. Müller, Freytag, Prediger Haack, Oberlehrer Dr. Fischer, Oberlehrer Ziegler, Oberlehrer Dr. Heinze, Oberlehrer Dr. Lullies, Oberlehrer Dr. Lehnert, Oberlehrer Gerschmann; die Damen: Fräulein Hensel, Reide, M. Wegener, Szitnick, Jankowski, Krusche, Pancritius, Laupichler, Schröter.

Lehrerinnen-Seminar: Fräulein Hermine Lewitz, Prinzenstraße 7. Vorsteherin: Fräul. Hermine Lewitz; Lehrkräfte: Divisionspfarrer Hammer, Prof. Dr. Armstedt, Prof. Dr. Marold, Dr. Kehlert, Dr. Bender, Dr. Schönbörner, Dr. Hoffmann, Dr. Dirichlet, Kützner, Haak, Gimbotb, Kunkel, Musikdirector Oesten, akad. Maler Makowsky, die Damen F. Canning, H. Gessell, S. Ludewig, Miß Brotherstone, Mlle. Labitte, die Vorsteherin

Concessionirtes Seminar zur Ausbildung von Vorsteherinnen und Lehrerinnen für Klein-Kinderschulen und Kindergärten, sowie von Familien-Kindergärtnerinnen, Burgstraße 1 u. 2 (Bürger-Ressource). Sprechst. 9—12 Vormittags an Wochentagen. Vorsteherinnen: die Damen Käthe Winkler, Eugenie Schubert, Anna Schwidop.

Concessionirtes Seminar zur Ausbildung von Vorsteherinnen und Lehrerinnen für Kleinkinderschulen und Kindergärten, sowie von Familien-Kindergärtnerinnen, Ziegelstraße 7 (Missionshaus). Anmeldungen und Auskunft in Kindergartensachen daselbst 9—12 Uhr. Vorsteherin: Fräulein Elfriede Jany. Lehrerinnen: die Damen A. Lasarzig, A. v. Jasti, B. Neumann, H. Kuwert, H. Schadwinkel, E. Spuhrmann, E. Ahrens, A. Johann.

Königlich concessionirtes Kindergärtnerinnen-Seminar zur Ausbildung von Vorsteherinnen und Lehrerinnen für Kindergärten. Vorsteherin: Fräulein Johanna Schille, Wallsche Gasse 7—10. Sprechstunden von 9½—12 Uhr Vormittags.

Königlich concessionirtes Seminar für Handarbeitslehrerinnen und höhere Fachschule für Schneiderei, Maschinennähen, Wäschefabrication, Zeichen- und Malschule, Unterricht in allen einfachen Handarbeiten, wie Luxusarbeiten, Vorsteherin: Frau Dr. Stobbe, Henschestraße 13. Sprechstunden 2—6 Uhr Nachmittags. Lehrkräfte: für Handarbeiten Frau Dr. Stobbe, Fräul. H. Stobbe, Fräul. Pohl, Fräul. Hermenau; geprüfte Handarbeitslehrerinnen; für Rechnen, Deutsch, Pädagogik Herr Rector Häfeler; für Schneiderei Fräulein Stockfisch, für Maschinennähen und Wäschefabrikation Fräulein Pohlmann; für Zeichnen und Malen Fräulein von Oppeln-Bronikowski; für Putz Frau Papendick.

Königlich concessionirtes Turnlehrerinnen-Seminar. Frau Dr. Stobbe, Henschestraße 13. Sprechstunden 2—6 Uhr Nachmittags. Lehrkräfte: Herr Gymnasial-Oberlehrer und geprüfter Turnlehrer Dr. Krüger für Turngeschichte, Geräthkunde und Methodik des Turnunterrichts; Fräulein Schlweck, geprüfte Turnlehrerin, für Frei- und Ordnungsübungen; Fräulein Stobbe für Geräthübungen; prakt. Arzt Dr. Hermenau, Lehrer am Königl. Turncursus für Studirende, für Anatomie, ärztliche Hilfeleistungen und Gesundheitslehre; Fräulein Hedwig Stobbe für Turnen, Turnspiele und Reigen. Als Uebungsschule im Unterrichten dient die städtische Elementarschule des Herrn Rector Tromnau.

Königliche concess. Handarbeits-Lehrerinnen-Bildungsanstalt, Gewerbe- und Kunstschule des Fräulein Luise v. Hippel, Wallsche Gasse 7/10, II. Prämiirt auf der Nord-Ostdeutschen Gewerbe-Ausstellung 1895 durch die goldene Medaille. Lehrkräfte für Handarbeit und die gewerblichen Fächer: die Damen von Hippel, Kühn, Radtke; für Pädagogik: Seminarlehrer Lettau; Theorie: Fräulein Hilbert. Im Anschluß an meine Schule erfolgt die Vorbereitung zum Turnlehrerinnen-Examen durch die Fräulein Hilbert, Meyer und Pancritius.

Königliche concess. Turnlehrerinnen-Bildungsanstalt der Turnlehrerinnen Fräul. C. Hilbert, Ziegelstraße 25, Fräul. M. Meyer, Hinterlomse 10 und Fräul. G. Pancritius, Katholische Kirchenstraße 3. Der Cursus dauert von September bis März. Das Stundengeld beträgt pro Monat 12 Mark. Lehrkräfte: Geräthübungen: Fräul. Hilbert; Freiübungen: Fräul. Meyer; Ordnungsübungen (Methodik, Geräthkunde): Fräul. Pancritius; Turngeschichte: Dr. Peters; Anatomie, Gesundheits- und Verbandlehre: Dr. med. Quedenfeldt. Die Anstalt ist verbunden mit der Königl. concess. Handarbeitslehrerinnen-Bildungsanstalt des Fräul. Luise v. Hippel.

Königlich concess. Zeichenschule. Vorbereitung zum Zeichenlehrerinnen-Examen. Leiterinnen: Antonie Salkowski, Jägerhofstraße 7; Bertha Hesse, Junkerstraße 5.

Königliches concess. Handarbeits-Seminar und Gewerbeschule des Fräulein Emilie Neubert, Kesselstraße 2. Sprechstunden 3—5 Uhr Nachmittags. Curse für Schneiderei, Maschinennähen, Wäschefabrikation, einfache wie sämmtliche Kunsthandarbeiten, Glanzbügeln, Putz, französische Blumenfabrikation, Zeichnen, Malen ꝛc.

**Höhere Privat-Mädchenschulen.**

Die Schule Oberlaak 17. Vorsteherin: Frau Emma Annuske. Lehrkräfte: die Herren Prof. Oberlehrer Fritsch, Pref. Oberlehrer Michelis, Oberlehrer Rohse, Dr. P. Fritsch; die Damen Mlle. Jeanne Labitte, Miß Alice Brotherston, Frl. Anna Borkowsky, Clara Ewert, Maria Wolegin, Maria v. Przyborowski, Gertrud Lütge, Erna Schläfer, Margarethe Skrodzki, Clara Mittelstädt; für Zeichnen und Handarbeit: Margarethe Heidemann; für Gesang: Maria Skrodzki; für Turnen: Clara Hilbert.

Die Schule Tragh. Pulverstraße 28. 29. Vorsteherin: Fräulein A. Cochius. Lehrkräfte: die Damen Anna und Elise Cochius, Julie Fischer, Olga Flügel, Martha Hensel, Hedwig Reyen von Oberlamff, Elisabeth Petzold, Anna Petzold, Anna Rauschning, geprüfte Lehrerinnen; Anna Schwidop, Turnlehrerin; Margaretha Schultz, geprüfte Handarbeitslehrerin; Miß Brotherston; Mlle. Labitte; die Herren: Prediger von Behr, Oberlehrer Bönig, Oberlehrer Geffror, Portraitmaler Makowski, Professor Peters, Oberlehrer Dr. Stettiner, Musikdirector Professor Völckerling.

Die Schule 2. Fliehstraße 3. Vorsteherin: Fräulein Auguste Dembowski. Lehrkräfte: Wissenschaftliche Lehrer: Prediger Dr. Keil, Gymnasiallehrer Vetter, Gymnasiallehrer Mosezik, Lehrer Forderung. Technische Lehrer: Musikdirector Oesten, Maler Hering; Lehrerinnen: die Damen M. Gronert, M. Schröder, Keitel, E. Moje, Hein, Krieger.

Die Schule Vorderroßgarten 18. Vorsteherin: Fräulein Theodore Dembowski. Lehrkräfte: die Herren Pred. Kauffmann, Professor Völckerling, Oberlehrer Bender, Rector Brückmann, Mittelschullehrer Robscheit, Vorschullehrer a. D. Büttner. Wissenschaftliche Lehrerinnen: die Damen Clara Ebelevius, Marie Requette, Flora Mundt, Clara Schack, Anna Horn, Elise Witt, Olga Smelkus; Handarbeitslehrerinnen: die Damen Thereſe Hoppe, Toni Lübke; Turnlehrerinnen: Fräulein Gertrud Eisevius, Fräulein Auguste Heidenreich.

Die Schule Junkerstraße 5. Vorsteherin: Fräulein Gertrud Ellendt. Lehrkräfte: die Herren Pfarrer v. Behr, Oberlehrer Dr. Nitzki, Oberlehrer Dr. Hoffmann, Oberlehrer Dr. Gebert, Oberlehrer Dr. Tesdorpff, Rector Tromnau, Radowski; die Damen Helene Prellwitz, Clara Gessel, B. Schirmacher, A. Wermke, H. v. Frankenberg, L. Stachorowski, M. Bernecker, M. Deutsch, M. Müller, A. Zippel, A. Zaddach, Mrs. Shalders, O. Cruse, Frau Dr. Hubrich. — Im Seminar: die Herren Oberlehrer Dr. Hoffmann, Divisionspfarrer Hammer, Oberlehrer Dr. Lullies, Holderegger, Rector Tromnau, Radowski; die Damen C. Gesell, Frau Dr. Hubrich, Mrs. Shalders, A. Zaddach, A. Zippel, O. Cruse.

Die Schule Schönstraße 6. Vorsteherin: Fräulein M. Herrendörffer. Lehrkräfte: die Herren Dr. Nikolaus, Oberlehrer Bender, Rector Thurau, Braun, Reinhardt; die Damen v. Halle, Brüning, Herrmann, Gerlach, Weber, Kowalewski, Siegfried.

Die Schule Burgstraße 1. 2. Vorsteherin: Fräulein Martha Hitzigrath. Lehrkräfte: Die Herren Militär-Oberpfarrer Dr. Heine, Professor Dr. Zippel, Prof. Dr. Krause,

Dr. Fritsch, Oberlehrer, Dr. Gaßner, Maler Podlech; Wissenschaftliche Lehrerinnen: die Damen Helene Prellwitz, Kamm, Nordt, Eckerlein, Oliersdorf, Sarowy; Technische Lehrerinnen: Die Damen Götz, Hilbert, Johann, Kob.

Die Schule Jsaerhofstraße 17. 18. Vorsteherin: Fräulein Marie Krause. Lehrkräfte: die Herren Professor Dr. Brill, Freytag, Oberlehrer Dr. Müller, Wien, Prediger Haack, Professor Völckerling, Oberlehrer Dr. Heinze, Oberlehrer Portzehl; die Damen Göllner, Ramschüssel, Jankowski, Hensel, G. Hassenstein, G. Wegener, Reicke, Blöß, H. Weyl, Ueberweg, Szitnick, Pancritius, Schnabel, M. Wegener, Westermann, Zimmermann, Ludwich, Th. Hassenstein, Wollermann, Hempel. Wittulski, Krusche, Laupichler, E. Hassenstein, Bautze, Schröter, Stehr; Kalinowski (Tanzlehrerin). — Die Selecta (Fortbildungszirkel). Lehrkräfte: Die Vorsteherin; die Herren Wien, Dr. Kienast; die Damen Krusche, Laupichler, Wittulski.

Die Schule Neue Dammstraße 14. Vorsteherin: Fräulein Marie Lehmann. Lehrkräfte: die Herren Domprediger Herford, Professor Dr. Mischpeter, Rector Hardt, Literat Wien, Gratzki; die Damen Minna Steller, Anna Pieck, Clara Richter, Luise Kob, Elisabeth Rathke, Margarete Arnold, Hohnfeldt, Alma Naumann, Elise Neumann.

Die Schule Prinzenstraße 7. Vorsteherin: Fräulein Hermine Lewitz. Sprechstunden 3—5 Uhr. Lehrkräfte: die Herren Militär-Oberpfarrer Dr. Heine, Prof. Dr. Armstedt, Dr. Bender, Dr. Fritsch, Oberlehrer Rostkat, Dr. W. Schneider, Dr. Gerß, akadem. Maler Makowsky, Musikdirector M. Oesten, Lehrer Steinky und Dannenbaum; die Damen A. v. Bernhardi, A. Bergau, E. Bobrik, F. Canning, E. Friedländer, H. Geisel, Frau Jablonski, Fräulein M. Löwener, S. Ludewig, L. Larz, J. Michelsohn, Frau O. Pieck, H. Lemcke, Fräulein A. Sturm, Miß Brotherston, Mlle. J. Labitte, die Vorsteherin.

Die Schule Borchertstraße 9. Vorsteherin: Fräulein Mathilde Meyer.

Die Schule Kleine Schloßteichstraße 1. Vorsteherin: Fräulein Olga Meyherr. Lehrkräfte: die Herren Pfarrer Dodillet, Professor Sanio, Lehrer Migge, Cantor Kienapfel; die Damen Agnes Lasarzig, Emma Flögel, Clara Autze, Luise Siegfried, Bertha Neumann, Helene Larz.

Die Schule Wallsche Gasse 3a. Vorsteherin: Fräulein E. Thude. Lehrkräfte: die Herren Prediger Dr. Keil, Rector Kollberg, Mann, Kirbuß; die Damen Lange, Döpner, Rohde, Clara und Gertrud Hittcher, Treibe, Engel, Rakemann, Ludewig, Kühn, Burdach.

### III. Mittelschulen, Privat-Knabenschulen, Kirchschule.

Bürgerschule des Königlichen Waisenhauses, Waisenhausplatz 2. Lehrer: Director Rohde, 1. Elementarlehrer Klauß; 2. Elementarlehrer Rieth; 3. Elementarlehrer Borowski; Rendant Regierungs-Hauptkassen-Buchhalter Hermenau.

Städtische I. Mittelschule, 3. Fließstraße. 1. Rector Zscheuschler; Wissenschaftliche Lehrer: Hitzigrath, Dr. Gruber, Moßeick, Paulini; Mittelschullehrer: Totzke, Umierski, Wöllmann, Haack, Westphahl, Arendt, Albin, Buldmann, Vetter, Born, Paul.

Städtische II. Mittelschule, Haberberger Schulstraße 12. 13. Rector Kollberg; Wissenschaftliche Lehrer: Braun, Werner, Adloff; Mittelschullehrer: Hittcher, Ewert, Robscheit, Eckstein, Witt, Hoffmann I, Albin, Balla, Branoftäter, Hoffmann II, Däg, Brömer.

Privatschule für Knaben von Dr. Seeck, Kneiph. Hofgasse 20 und 21 (Sprechstunden des Vorstehers 12—1 Uhr). Lehrkörper: a) Wissenschaftl. Lehrer: Dr. Seeck, Vorsteher, Pfarrer Dodillet, Kopcke, Dr. Bonk, Dr. Neumann, Dr. Straeter, Moßeik; b) Elementarlehrer: Büttner, Pohlmann, Grau; Lehrerin Frl. Feldkirch; c) Technische Lehrer: Bendziula, Stamm, Lentschat.

Religions-Schule der Synagogengemeinde, vergl. auch Kirchen S. 11.

Religions-Schule Adaß Jisroel, Neue Dammstraße 14. Leiter: Rabbiner Dr. E. Munk, Bahnhofstr. 8. Lehrer: A. Berlinger, S. Kanter, F. Samuel. Knabenschule: Selekta und 6 Klassen. Mädchenschule: Selekta und 4 Klassen.

Römisch-katholische Kirchschule für Knaben und Mädchen, Katholischer Kirchenplatz 4 und Landhofmeisterstraße 12. Hauptlehrer Aclin; Lehrer und Cantor Sönnert, Lehrer Fittkau und Schloßeck; Lehrerinnen: Fräulein Bergmann, Fräulein Fordack, Fräulein Fehlau, Fräulein von Borzyskowski.

### IV. Städtische Bürgerschulen.

Bürgerschule für Knaben in der Altstadt, Altst. Bergstraße 12. Rector F. Jaquet; Lehrer: Wurst, Wichert, Barthel II, Borowski, Migge, Brückner, Radtke, Rassel.

Bürgerschule für Mädchen in der Altstadt, Altst. Bergstraße 36. 37. Rector Tromnau; Lehrer: Gratzki, Gehrmann, Kunkel; Lehrerinnen: die Fräulein Kriegk, Bernau, Harmuth; Handarbeitslehrerinnen: die Fräulein Schiemann und Moje.

Bürgerschule für Knaben auf dem Sackheim, Yorkstraße 61. Rector Wendel; Lehrer: Engelbert, Lentschat, Motzkus, Peppel, Thielmann, Biermann II.

Bürgerschule für Mädchen auf dem Sackheim, Yorkstraße 60. Rector Krüger; Lehrer: Jopp, Melenkeit, Kemsat; Lehrerinnen: die Fräulein Hertell, Möwing, Wittrien; Handarbeitslehrerin: Fräulein E. Benning; Handarbeitslehrgehilfinnen: die Fräulein Hohnfeld und Hartung.

**Bürgerschule für Knaben auf dem Alten Garten**, Alter Garten 48—50. Rector Barthel; Lehrer: Schipanski, Biendarra, Schön, Rogge, Lippert, Bauck, Rapke, Dr. Löbel, Rothenberger.
**Bürgerschule für Mädchen auf dem Alten Garten**, Alter Garten 48—50. Rector Waldorff. Lehrer: Schlacht, Zett, Fröck, Eigner; Lehrerinnen: die Fräulein Neumann II, Hoffmann II, Eggert I; Handarbeitslehrerinnen: die Fräulein Schröter und Damerau.
**Bürgerschule für Knaben auf dem Steindamm**, Drummstraße 47/48. Rector Korupkat; Lehrer: Kienapfel, Witt, Dammin, Grannas, Steiner, Hübner, Riemann, Puppel.
**Bürgerschule für Mädchen auf dem Tragheim**, 3. Fließstraße 1. Rector Weichler; Lehrer: Laubinger, Hering, Weske, Gamser, Gutleben, Minde; Lehrerinnen: die Fräulein Neumann I, Iwanowitsch, Jost, Herbst, Schulz, Guß; Handarbeitslehrerinnen: die Fräulein Schnabel und Kiel; Handarbeitslehrgehülfinnen: die Fräulein Kowalewski und Schulz.
**Bürgerschule für Knaben und Mädchen auf dem Nassen Garten.** Rector Oltersdorf; Lehrer: Embacher, Bethkenhagen, Hoffmann; Handarbeitslehrerinnen: die Fräulein Albrecht und Andree.

### V. Städtische Volksschulen.

I. **Knaben-Volksschule auf der Laak**, Oberlaak 12—16. Rector: Wiedenberg; Lehrer: Küßner I, Morgenroth, Klein I, Uthke, Christoph, Jährling, Braun, Dietrich, Börschmann, Sahm.
I. **Mädchen-Volksschule auf der Laak**, Oberlaak 12—16. Rector: Schimmelpfennig; Lehrer: Schinnagel, Amelung, Weber II, Schröter, Sengstock; Lehrerinnen: Fräulein Linck, Bergau, Schmidt, Eggert II, Brassel, Frau v. Wnorowski; Handarbeitslehrerinnen: Frl. Riemann, Reinert, Feist.
II. **Knaben- und Mädchen-Volksschule auf der Salzmagazinwiese**, Neue Dammstraße 32. Rector: Hardt; Lehrer: Kerwien, Küßner II, Rickbusch, Bandemer, Neubauer, Schmidt, Thurowski, Weber, Adloff, Thimm, Eisenblätter, Schröter, Gudjons. Lehrerinnen: Fräulein Trunschel I, Dägling, Hoffmann I, Frau Schmidt, Frl. Wollenteit, Fuchs I, Köthe, Krause; Handarbeitslehrerinnen: Fräul. Hoffmann und Hennig; Handarbeitslehrgehilfin: Frl. Erdmann.
III. **Knaben-Volksschule auf dem Roßgarten**, Altroßgärter Predigerstraße 5. Rector: Küßner; Lehrer: Kehler II, Biermann I, Hein I, Wermke, Schulz, Liedtke, Kaßemek, Reinhardt, Hurtig, Marquardt, Bohn. Frl. Asimont (prov.).
III. **Mädchen-Volksschule auf dem Roßgarten**, Klingershof 1. Rector: Niklas; Lehrer: Danziger, Bladt, Grabowski, Kühn, Schröder; Lehrerinnen: Fräulein Tiedemann I, von Foelkersamb, Kuthning, Rix, Fuchs II, Baumgarth; Handarbeitslehrerinnen: Fräulein Mertens, Frau Petter. Handarbeitslehrgehilfinnen: Fräulein Johann und Pancritius.
IV. **Knaben-Volksschule auf dem Sackheim**, Steile Straße 21. Rector: Thurau; Lehrer: Gimboth, Markgraf, Christoleit, Grunwald, Lindenau, Hollack, Böhm II, Hardt, Wasgien II, Cygan, Schlopsnies.
IV. **Mädchen-Volksschule auf dem Sackheim**, Yorkstraße 62. Rector: Häseler; Lehrer: Claaßen, Forderung, Reinecker, Schiffau, Palluck; Lehrerinnen: Fräulein Zucker, Wobeser, Klemm, Losch, Drope, Wollenteit II; Handarbeitslehrerinnen: Frl. v. Wnorowski I, Frau Janson, Frl. Benning; Handarbeitslehrgehilfinnen: Frl. Hartung und Wenk. Frl. Voß u. Passarge (prov.).
V. **Knaben-Volksschule auf dem Haberberg**, Unterhaberberg 23/24 und Haberberger Schulstraße 18. Rector: Kaßemek; Lehrer: Andres, Kehler I, Petrusch, Witt I, Sommer, Purwien, Cadrulat, Pannwitz, Klein I, Zimmermann, Geyer, Wasgien I, Rodeit, Pertuhn, Liede, Andubl, Cyudnochowski; Lehrerin: Frl. Paßarge.
V. **Mädchen-Volksschule auf dem Haberberg**, Haberberger Schulstraße 15. Rector: Wölk; Lehrer: Lenz, Lehmann, Tollsdorf, Burdenski, Haack, Rück, Spandöck, Raujeks; Lehrerinnen: Fräulein Trunschel II, Willutzki, Steppuhn I, Steppuhn II, Staats, Wirth II, Baum, Kecker, Kluge; Handarbeitslehrerinnen: Fräulein Lenz, Witt und Kretschmann; Handarbeitslehrgehilfinnen: Fräulein Gisewius, Helene Wolff, Erdmann.
VI. **Knaben-Volksschule auf dem Tragheim**, Mitteltragheim 40. Rector: Claaßen; Lehrer: Rothenberger, Joachim, Pelikan, Lerps, Hölger, Treichel, Kelch, Herbold, Preidisch, Weber, Grode, Hoffmann.
VI. **Mädchen-Volksschule auf dem Tragheim**, Mitteltragheim 40. Rector: Gottschalk; Lehrer: Böhm, Stamm, Wilde, Burdenski, Bohn, Henseleit; Lehrerinnen: Fräulein Lablack, Schröder, Lullies, Eisenblätter, Grosse, Eder; Handarbeitslehrerinnen: Frl. Jankowski und Friederike Wolff; Handarbeitslehrgehilfinnen: Kowalewski, Schulz, Hohnfeldt, Pancritius.
VII. **Volksschule für Knaben und Mädchen auf dem Nassen Garten.** Rector: Meyhöfer; Lehrer: Radowski, Hein II, Weidlich, Gramberg, Sadowski, Dannenbaum II, Klatt, Schröder; Lehrerinnen: Fräul. Scherf, Sattler, Polkehn; Handarbeitslehrerinnen: Fräulein Albrecht, Andree.
VIII. **Volksschule für Knaben und Mädchen auf der Laak**, Oberlaak 12—16. Rector: Dobrick; Lehrer: Kindor, Krause, Hein III, Herich, Swillus, Dannenbaum I, Neumann; Lehrerinnen: Fräulein Brennekam, Matz, Neumann III, Komorowski; Handarbeitslehrerinnen: Fräulein Schmidt und Reinert.

IX. Knaben-Volksschule auf dem Sackheim, Sackheimer Hinterstraße 51. Rector: Brückmann; Lehrer: Knoblauch, Urlaub, Nitschmann, Steinty II, Waschke, Ehrist, Schütz, Groppler.

IX. Mädchen-Volksschule auf dem Sackheim, Sackheimer Mittelstraße 19/20. Rector: Lange; Lehrer: Karrasch, von Dombsky, Helwig, Kaszemek; Lehrerinnen: Fräulein Tiedemann II, Wirth, Kraak, Reinert, Dingler; Handarbeitslehrerinnen: Fräulein Kauffmann und Kretschmann.

I. Hilfsschule, Litthauische Schulstraße 1. Lehrer: Bauße; Lehrerinnen: Fräul. Witt. Rehs.

II. Hilfsschule, Alter Garten 48/49. Lehrer: Bendziula. Lehrerin: Frl. von Wascinski.

Städtische Schulküche. Lehrerin: Fräulein Henle.

### VI. Taubstummen-, Blinden- und Erziehungs-Anstalten.

Blinden-Unterrichts-Anstalt, Ostpreußische, Brandenburger Thorstraße 4 B. Vorstand: Vorsitzender Kaufmann Franz Haarbrücker; stellvertr. Vorsitzender: Geh. Justizrath Bälowius; Kassen-Curator: Particulier L. Brosko; Hausvorsteher Kaufmann Johannes Gamm; Schriftführer: Regierungsrath Krantz, Particulier Collos, Oberlehrer Dr. Hartmann, Stadtrath Hinz, Kaufmann William Krueger. Für die Provinzial-Verwaltung: Landeshauptmann von Brandt, Baron von der Goltz-Mertensdorf, Ober-Staatsanwalt von Plehwe. Beamte: Director Brandstäter. Lehrer: Unfrau, Naroska, Watzel. Tolkmitt, Feuersänger, Handarbeits- und Turnlehrerinnen: Frl. Gallandi, Frl. Reimer. Bureau- und Comptoirgehilfinnen: Fräulein Pflug, Fräulein Georges. Werkmeister: für Seilerei: Müller; für Bürstenmacherei: Kreutzberger, Weiß; für Korbmacherei: Krüger, Wallrawen. Werkgehilfen: Schalnaß, Johanne Liedtke. Wirthin: Frau Schwarz; Verkäuferinnen: Frau Radtke, Frau Perkuhn; Verkäufer: Schelwath; Hilfslehrer für Blasinstrumente: Gehrmann; Hausarzt: Dr. Vogelgesang; Hauswart: Woydtke. Verkaufslocale: im Anstaltsgebäude und Vordere Vorstadt 65.

Ostpreußische Vereins-Taubstummen-Anstalt, Unter-Haberberg 25. Anstaltsleiter: Hauptlehrer Scheffler; Ordentliche Lehrer: Ehmer, Sammert, Leonhardt, Krafft; Hilfslehrer: Kroff. Handarbeitslehrerinnen: Frau Schön, Fräulein Wagner. — Schulaufwärterin: Frau Mandel.

Taubstummen-Erziehungsanstalt, Provinzial-, Waisenhauspl. 3. Director Reimer; Ordentliche Lehrer: Straube, Rudloff, Warstat, Peschties, Waßmann, Mecklenburg, Groh, Lörzer und Weber; Hilfslehrer: Laser; Handarbeitslehrerin: Fräulein Prengel.

Erziehungsanstalt, Königstraße 88. Leiter der Anstalt und 1. Lehrer: Bischoff; 2. Lehrer: Schlimm; Mädchenerzieherin Fräulein Ströpel; Hasske, Hauswart, Kretschmann, Gärtner; Boblius, Oekonom.

Kleebergsche Mädchen-Fortbildungsschule des Vereins „Frauenwohl", Lindenstraße 27. Vorstand: Stadtschulrath Dr. Tribukait, Frau Geheimrath Bittrich, Frau E. Krüger, Frau Justizrath Hagen, Fräulein Wedel, Frau Behrend, Frau Professor Bohn, Fräulein Anna Reuter, Fräulein v. Jaski, Fräulein Thierbach. Leiterin der Schule: Fräulein Marie Tellbach.

### VII. Technische und Fortbildungs-Schulen.

Königliche Baugewerkschule. Verlängerte Schönstraße, Baugewerkschulgebäude. — Ausbildung von Bauhandwerkern, Baugewerksmeistern, mittleren Baubeamten, Technikern, Bauaufsehern, Bauzeichnern. Director v. Ezihak; Lehrer: Oberlehrer Dr. Seipp, wissenschaftlicher Lehrer E. Müller, Architekt Mehl, Regierungs-Baumeister Kroll, Bauinspector Clauß, Regierungsbaumeister Bluhm, Ingenieur Dr. Hederich, Architekt Cavael, Architekt Klein, Architekt Wagner, Ingenieur Glage, Architekt Küner, Architekt Machmar, wissenschaftlicher Lehrer Wittig, Bildhauer Löckell, Mittelschullehrer Oekinghaus. Hilfslehrer: Architekt Pflaum, Ingenieur Spiro, Mittelschullehrer Hollack, Schuldiener Bartsch. Schulkasse: Rendant Schumacher, Herbartstraße 9. Sprechstunden des Directors an den Wochentagen im Winterhalbjahr von 11 bis 12 Uhr, im Sommerhalbjahr von 10 bis 11 Uhr. Halbjährige Curse in vier Klassen. Aufnahme im April und October.

Königliche Provinzial-Kunst- und Gewerkschule. Verlängerte Schönstraße, Baugewerkschulgebäude. Ausbildung von Decorationsmalern und Kunsthandwerkern. Halbjährige und Jahrescurse. Tages- und Abendunterricht. Director: v. Ezihak. Lehrer: Maler Feist, Maler Rodemeier, Architekt Pflaum, Ingenieur A. Glage, Oberlehrer Dr. Seipp, Ingenieur Spiro, Architekt Mehl, E. Müller, Bildhauer E. Löckell. Schuldiener Balschunat. Schulkasse: Königl Rentmeister Kloß im Königl. Schloß (Kreiskasse). Sprechstunden des Directors an den Wochentagen im Winterhalbjahr von 11 bis 12 Uhr, im Sommerhalbjahr von 10 bis 11 Uhr. Aufnahme im April und October.

Provinzial-Wiesenbauschule. Verlängerte Schönstraße, Baugewerkschulgebäude. Ausbildung von Kultur-, Wiesen- und Tiefbautechnikern. Halbjährige Curse. Director: v. Ezihak. Lehrer: Oberlehrer Dr. Seipp, wissenschaftlicher Lehrer Müller, Ingenieur Glage, Landesbauinspector Stahl, Provinzial-Meliorationsbaumeister Heinemann, Königl. Regierungsbaumeister Mierau, Dr. A. Lemcke, General-Commissionszeichner Strebba. Schul-

kasse: Landeshaus (Landeshauptkasse). Sprechstunden des Directors an den Wochentagen im Winterhalbjahr von 11 bis 12 Uhr, im Sommerhalbjahr von 10 bis 11 Uhr. Aufnahme im April und October.

Königsberger Handelsschule. Curatorium: Geh. Commerzienrath F. Schröter, Stadtältester Ipsen, Stadtrath B. Michelly, Stadtrath a. D. Teschendorff; Lehrer: Procurist Günther; Vorschullehrer: Riechert und Klein. Der Unterricht findet statt: nur im Winter: Montag, Dienstag, Donnerstag und Freitag von 7—9 Uhr Abends im Kneiphöfschen Gymnasium. Unterrichtsgegenstände: Buchführung, kaufm. Rechnen, Schön- und Rechtschreiben. Honorar für den Kursus 15 Mark.

Handelslehranstalt für Frauen, gegründet vom Verein „Frauenwohl". Leiter der Anstalt: Gymnasialdirector Dr. Babucke. (Sprechstunde an den Wochentagen außer den Ferien 12 bis 1 Uhr im Altstädtischen Gymnasium.) Comité: Frau Therese Simon, Königstraße 81, Vorsitzende: Frau Friederike Behrend, stellvertr. Vorsitzende: Frau Prof. Bohn, Frau Zerline Magnus, Fräul. Anna Reuter, Fräul. Sophie Rubens, Frau Geheimrath Schröter, Frau Cäcilie Sternfeld; Gymnasialdirector Dr. Babucke, Gymnasialdirector Dr. Ellendt, Stadtrath S. Magnus, Stadtrath a. D. Teschendorff, Oberlehrer Dr. Lesdorpf.

Königliche Turnlehrer-Bildungsanstalt. Vorsitzender: Provinzialschulrath Dr. Carnuth; Lehrer: Dr. med. Hermenau, die Oberlehrer Roske, Iwanowius, Dr. v. Kobilinski, Schulamts-Candidat Wollenteit.

Maschinistenschule. Anmeldungen im Gewerbemuseum Vorder-Roßgarten 49, von 11 bis 1 Uhr Vormittags. Unter Leitung der Direction des gewerblichen Centralvereins. Lehrer: Ingenieur Meyer. Der Unterricht wird in den Wintermonaten von December ab an zwei Abenden in der Woche ertheilt. Schulgeld 15 Mark.

Heizerschule, Dampfkessel-. Anmeldungen im Gewerbemuseum Vorder-Roßgarten 49, von 11 bis 1 Uhr Vormittags. Unter Leitung der Direction des gewerblichen Centralvereins; Lehrer: Ingenieur Rolin. Der Unterricht wird in den Wintermonaten in zwei Cursen von November ab an je zwei Abenden in der Woche ertheilt. Schulgeld 9 Mark.

Schule für Wärter von elektrischen Anlagen. Anmeldungen von 11—1 Uhr Vormittags im Gewerbe-Museum Vorder-Roßgarten 49 I. Unter Leitung der Direction des gewerblichen Central-Vereins; Lehrer Dr. Hartwich. Der Unterricht beginnt Anfangs September an zwei Abenden in der Woche. Schulgeld 12 Mark.

Militär-Vorbereitungs-Anstalt, Staatl. concessionirte. Gründliche wissenschaftliche Vorbereitung zum Portepee-Fähnrich, zum Eintritt in die Kaiserl. Marine, zur Sekunda und Prima der Gymnasien, Realgymnasien, Ober-Realschulen und Realschulen, sowie zum Einjährig-Freiwilligen-Examen. Dirigent: Dr. J. Reckel, Vorderroßgarten 49. Wissenschaftliche Lehrer: Wolter, Bender, Werner, Dr. Bont, Vetter und Mosteit.

Präparanden-Anstalt, Königsberger. Junge Leute, welche sich dem Lehrerberufe widmen wollen, werden für das Seminar in zwei aufsteigenden Klassen vorbereitet. Das Schulgeld beträgt pro Monat 5 Mark. Auswärtigen Zöglingen werden billige Pensionen nachgewiesen. Die Anstalt wird von der Stadt und der königlichen Regierung unterstützt. Meldungen sind an die Adresse des Vorstehers, Rector Claaßen, Mitteltragheim 40, zu richten.

Haushaltungsschule und Pensionat für Töchter höherer Stände, Henschestraße 13. Vorsteherin: Frau Dr. Stobbe. Unterrichtsfächer: Kochen, Waschen und Plätten, häusliche Arbeiten, Haushaltungskunde, Gesundheitslehre, Hilfeleistung bei Unglücksfällen, Buchführung. Ausbildungscurse für Töchter höherer Stände zum eigenen Bedarf, Stützen, Kochlehrerinnen, Wirthinnen. Stellenvermittelung.

### VIII. Städtische Fortbildungsschulen.

I. Fortbildungsschule: Leiter Rector Wiedenberg. Local: 1 Volksschule, Oberlaak.
II. Fortbildungsschule: Leiter Rector Hardt, Local: 2. Volksschule, Salzmagazinwiese.
III. Fortbildungsschule: Leiter Rector Küßner, Local: 3. Volksschule, Klingershof.
IV. Fortbildungsschule: Leiter Rector Thurau, Local: 4. Volksschule, Steile Gasse.
V. Fortbildungsschule: Leiter Rector Bartel, Local: Haberberger Bürgerschule, Alter Garten 48.
VI. Fortbildungsschule: Leiter Rector Koruplat, Local: Steind. Bürgerschule, Drummstraße.

Schulzeit am Montag, Donnerstag, Freitag von 7—9 Uhr Abends, Sonntag Vormittag von 8—10 Uhr. Für Bäckerlehrlinge und Fleischerlehrlinge bestehen besondere Curse, und zwar unter den Rectoren Hardt und Wiedenberg. Schulzeit Dienstag und Donnerstag von 2—4 Uhr Nachmittags. Anmeldungen haben zu erfolgen in der Zeit vom 15. August bis 1. September und vom 1 bis 15. Januar jeden Jahres. Schulpflichtig sind alle Lehrlinge, die das 18. Lebensjahr noch nicht vollendet haben, soweit sie im Handwerk oder Fabrikbetriebe beschäftigt sind.

### IX. Kleinkinderschulen.

Kleinkinderschulen des Diakonievereins.

a) Die Schule Neuer Graben 23. Inspicient: Superintendent Lackner; Lehrerinnen: Frau Knecht und Fräulein Martha Bilitis.

b) Die Schule Sackheimer Kirchenstraße 19. Inspicient: Pfarrer Kahle; Lehrerin: Fräulein Reißner; Gehilfin: Fräulein Nickell.
c) Die Schule Lindenstr. 27. Inspicient: Domprediger Herford; Lehrerin: Frl. Ottilie Linde.
d) Die Schule Lindenstraße 27. Inspicient: Pfarrer Dodillet; Lehrerin: Fräul. Schöttke.
e) Die Schule Sternwartstr. 62. Inspicient: Pfarrer Gundel; Lehrerin: Frl. Ottilie Linde.

Tragheimer Klein-Kinder- (Oberlin-) Schule mit Seminar, Kaplanstraße 22. 4 Diaconissinnen, Vorsteherin: Diaconissin Minna Müller. Inspicienten: Pfarrer Heinrici und Pfarrer Götz.

Tragheimer Waisenhaus, Kaplanstraße 22. (Castellsches Stift), steht unter dem Gemeinde-Kirchenrath. Hausmutter: Fräulein v. Rozynski.

Kleinkinderschule Altroßgärter Predigerstraße 15. Inspicient: Consistorialrath D. Eilsberger; Lehrerinnen: Fräulein Bergmann und eine Diaconissin.

Belgardtsche Kleinkinderschule. Haberb. Neue Gasse 31. Vorstand: Prediger Treibel, Kleiderfabrikant Sadau und Böttchermeister Aufenacker; Lehrerin: Fräulein M. Damerau.

Waldesche Klein-Kinderschule, Borchertstraße 11.

Kleinkinderschule Nasser Garten 27. Lehrerin: Fräulein A. Rosenbaum.

Kleinkinderschule 3. Sandgasse 3. Leiterin: Fräulein Anna Stobbe.

### IXa. Fröbelsche Kindergärten:

Ziegelstraße 7 (Stadt-Missionshaus). Dabei ein Garten zur freien Benutzung für die Kinder. Geöffnet 9½—12½ Uhr Vormittags. Vorsteherin: Fräulein Elfriede Jany. Leiterin: Fräulein Elise Spuhrmann. Mit dem Kindergarten verbunden ist eine Vorschule, geleitet von Fräulein Helene Kuwert (Vormittags 10—12 Uhr).

Großer Domplatz 3, Artushof. Geöffnet 9½—12½ Uhr Vorm. Vorsteherin: Fräulein E. Jand. Leiterin: Fräulein Elma Ahrens. Mit dem Kindergarten verbunden ist eine Vorschule, geleitet von Fräulein Helene Schadwinkel (Nachmittags).

Burgstraße 1. 2. Beschäftigung 9½—12½ Uhr Vormittags. Vorsteherin: Fräulein Käthe Winkler, Privatwohnung: Hensche Straße 7. Mit dem Kindergarten verbunden ist eine Vorschule. Vorsteherin: Eugenie Schubert.

Unterhaberberg 47.

Wallsche Gasse 7—10. (Geöffnet 9½—12 Uhr Vormittags). Vorsteherin: Fräulein Gertrud Koch. Sprechstunden von 9½—12 Uhr Vormittags.

Wallsche Gasse 7—10. Vorschule für Knaben und Mädchen von Fräulein Johanna Schilke. Sprechstunden von 9½—12 Uhr Vormittags.

Mitteltragheim 34d. Vorsteherin: Marie Werner.

Weidendamm 50. Vorsteherin: Martha Lubnau.

### IXb. Volkskindergärten.

Altroßg. Predigerstraße 8. 9. Comité für denselben vergl. unter Vereine „für Armenpflege". Leiterin des Volkskindergartens: Fräulein Blasy; Haushälterin: Frau Wittke.

Haberberger Schulstraße 14. Vorsteherin: Fräulein Olga Caccia; Kindergärtnerin: Fräulein Blasy; Wartefrau: Frau Conrad, Artilleriestraße 37. Vorstand: Siehe „Vereine".

### IXc. Waisenhäuser.

Königliches, am Sackheimer Thor. Director: Rohde.

Städtisches, Sackheimer Hinterstraße 64. Siehe „Stiftungen und Wohlthätigkeits-Anstalten".

Israelitisches, Neue Dammstraße 1. Siehe „Israelitische Vereine".

Altstädtisches Kinder-Asyl, Mittel-Tragheim 19.
Johannes-Stift, Sackheimer Hinterstraße 70.
Tragheimer Waisenhaus, siehe auch IX Kleinkinderschulen.
} Siehe „Stiftungen und Wohlthätigkeits-Anstalten".

**See-Amt.** Vorsitzender: Regierungsrath Krantz; Stellvertreter: (bisher nicht ernannt); Reichscommissar: Capitän zur See z. D. Rodenacker-Danzig; Protocollführer: Regierungs-Secretär Frachet.

**Seemanns-Amt** und Musterungsbehörde, Ptzentstr. 8. Vorsitzender: Hafenmeister Lindenau; Schriftführer: Hafen-Polizei-Secretär Tempel; technische Mitglieder: die Schiffscapitäne Parlow und Wischke.

**Stadt-Ausschuß.** Vorsitzender: Bürgermeister Brinkmann; stellvertr. Vorsitzender: Stadtrath Tiessen; Mitglieder: die Stadträthe Leo, Hinz und Gerschmann. — Kellner, Stadtausschuß-Secretär. Sitzungs-Local: Junkerhof. Bureau: Zimmer 9 des Kneiph. Rathhauses.

**Stadtbauhof,** Kneiphöfischer: Börsenstraße 8, Neue Dammstraße 15.

**Stadthöfe.** Altstädtischer, Unterlaak 1. 29. 30. Inspector Klein; Kneiphöfischer, Börsenstraße 7. Inspector Behrendt; Löbnichtscher, Landhofmeisterstr. 15a, Kohlgasse 2. Inspector A. Rahm. Ober-Inspector der Stadthöfe: Giessel, Theaterstraße 5. Sprechstunden 5—6 Uhr Nachm.

**Stadt-Schul-Deputation.** A. Mitglieder aus dem Magistrats-Collegium: Stadtschulrath Dr. Tribukait, Vorsitzender, Stadtrath Nöring, Stadtrath v. Esmarch, Stadtrath Pohl. B. Mitglieder aus der Stadtverordneten-Versammlung: Justizrath Hagen, Generallandschafts-Syndikus Bischoff, Dr. Berthold, Prof. Dr. Rühl. C. Technische Mitglieder: Gymnasial-Director v. Drygalski, Superintendent Lic. Lackner, Director Heinrich, Rector Tromnau.

D. Vertreter der Schulen Landesherrlichen Patronats: Realgymnasialdirector Dr. Böttcher. E. Vertreter evangelischer Diöcesen: Consistorialrath D. Eilsberger. F. Vertreter des katholischen Decanats: Probst Szadowski. — Sprechstunden des Vorsitzenden: Jeden Wochentag, mit Ausnahme von Mittwoch, zwischen 12 und 1 Uhr, Domstraße 6. — Bureaustunden: Vormittags von 8—1 Uhr und Nachmittags von 3—6 Uhr, mit Ausnahme der Monate December und Januar, in welcher Zeit der Dienst Vormittags um 8½ Uhr beginnt.

**Stadtphysicus**, (-Polizei) Sanitätsrath Dr. Fabian, Hintertragheim 43, I; (-gerichtlicher) Medicinal-Rath Prof. Dr. Seydel, 3. Fließstraße 18; Kreisphysikus für den Landkreis Königsberg (sehr zur Zeit).

**Stadttheater.** Direction: A. Varena, führt zugleich die gesammte Oberregie. Regie, Musikdirection, Inspection 2c.: Fuchs, Oberregisseur des Schauspiels; Carlsen, Schmalz, Regisseure für Schauspiel; Röbe und Krähmer, Regisseure für Oper und Operette; Josef Wolf, erster Capellmeister; Alex Fürstbauer, Capellmeister und Chordirector; Heinrich Lang, Musikdirector und Repetitor; Hansen, Balletrepetitor; Hennrichs, erster Concertmeister; Warnatz, zweiter Concertmeister; Hopf, Solocellist; Frau Hopf, Harfenistin; H. Mölter, Secretär und Rendant; Frau Saugeon, Kassirerin; C. Zachrau, Bibliothekar und für den Inspectionsdienst; Schwingboth, Theaterdiener; Otto, Inspicient; Frau Reimer, Schauspiel-Soufflense; Frau Herzog, Opern-Soufflense; W. Böhm, Controleur, Hausinspector und Kastellan. — Das Orchester besteht aus 42 engagirten Musikern. — Technisches Personal: Wimmer, Decorationsmaler; Steger, Maschinenmeister und Beleuchtungs-Inspector; Behrend, Theatermeister; Schmitz, Ober-Garderobier; Restel, erster Garderobier; Frau Arms, Ober-Garderobiere; Bretsch, Friseur; Otto Parchem, Requisiteur.

**Stadtverordnete:** Stadtrath a. D. Krohne (Vorsitzender); Rechtsanwalt Vogel (Stellvertreter); Oberlehrer Dr. Dirichlet (Schriftführer); Kaufmann Michaelis (Stellvertreter). — Justizrath Alscher, Kaufmann Arendt, Kaufmann Aron, Gymnasial-Director Dr. Babucke, Stadtrath a. D. Beer, Kaufmann Bensemer, Kaufmann Berding, Bankdirector Berneker, Dr. med. Berthold, Kaufmann Bienko, Ingenieur Bieske, General-Landschafts-Syndicus Bischoff, Professor Dr. Blochmann, Eisenbahnsecretär Brassel, Stadtrath a. D. Braun, Bankier Cohn, Particulier Dannenberg, Wagenfabrikant Densch, Kaufmann Dörksen, Restaurateur Domscheit, Bauunternehmer Dramekehr, Kaufmann Ehlers, Mittelschullehrer Ewert, Dr. med. Falkson, Dr. phil. Fritsch, Kaufleute Gamm, Gottschalk, Haarbrücker, Rechtsanwalt Haase, Justizrath Hagen, Ingenieur Hagens, Architekt Heitmann, Kaufmann Heller, Bäckermeister Helwig, Fabrikbesitzer Heumann, Wiegemeister Heygster, Schlossermeister Hickel, Particulier Holick, Rechtsanwalt Holz, Kaufmann Honig, Maurermeister Jacobi, Apotheker Kable, Fleischermeister Keitel, Güterexpedient a. D. Kirstein, Professor Klien, Kaufmann Kloth, General-Agent Kluge, Dr. med. Kob, Hofbäckermeister Korn, Eisenbahndirector Krueger, Kaufleute Kunz, Lachmanski, Lehmann, Rechtsanwalt Dr. Lichtenstein, Kaufmann Litten, Bäckermeister Maager, Kaufmann Märtens, Malermeister Mallien, Bücherrevisor Mertins, Ingenieur Meyer, Kaufleute Meyhöfer, Mühler, Hauptkassen-Rendant Nickel, Kaufmann Nordt, Gymnasialprofessor Noske, Kaufleute Oske, Pangritz, Privatbaumeister Pelz, Kaufleute Penekr, Pieper, Posseldt, Fabrikdirector Radok, Brauereibesitzer Rettig, Riediger, Dr. med. Rosenstock, Professor Dr. Rühl, Zimmermeister Sandmann, Seilermeister Sawitzki, Vorschullehrer Skrey, Kaufleute Schepke, Schlegelberger, Particulier Schmidt, Pfefferküchler Schultz, Zimmermeister Schulz, Vorschullehrer Steinke, Kaufleute Teppich, Thie, Thran, Färbermeister Vogel, Chefredacteur Walter, Zimmermeister Weiß, Kaufmann Wiehler, Land-Bauinspector Wienholdt, Kaufmann Willutzky, Particulier Wobbe, Hofgärtner Wöde, Chefredacteur Wyneken, Rector Zscheuschler. — Rechnungs-Revisor: Regierungs-Oberbuchhalter Neumann; Bureau-Beamter: Stadt-Secretär Besser.

**Standes-Aemter, Königl.** Standesamt I: Standesbeamter Salkowski, Stellvertreter: Standesamtsgehilfe Schumacher, zweiter Stellvertreter z. Zt. Standesamtsgehilfe Töpel. — Standesamt II: Standesbeamter Montzka, Stellvertreter: Standesamtsgehilfe Behrendt. Dienstlocal: Altstädt. Rathhaus, Eingang: Altst. Langgasse. Dienststunden an den Wochentagen von 9—1 Uhr, an den Feiertagen, die auf einen Wochentag fallen, von 11—12 Uhr Vormittags zur Anzeige von Sterbefällen.

**Sterbekassen.**

Allgemeine Sterbekasse. Vorsteher: Ober-Postsecretär a. D. Rothe; Rendant: Regierungs-Secretär Brockmann.

Holzmesser-Sterbekasse. Vorsteher: Rechnungsrath Rampold. Rendant: Kaufmann J. C. Bornholt; Schriftführer: Kanzleirath Rebahn.

Kaufmanns- und Mälzenbräuer-Sterbekasse. Vorsteher: Kaufmann C. G. Berneick; Rendant: Polizeirath a. D. Möbius.

Oberburgfreiheits-Sterbe- und Begräbniß-Societäts-Kasse, Tragheimer Kirchenstraße 40A, 1 Tr. Vorstand: Rendant Rud. Gelhaar; Controleur: Particulier H. Glauß; Repräsentanten: Kaufmann H. Wittke, Kaufmann J. H. Ehnimb, Uhrmacher Thomas von Walentynowicz. Geschäftsstunden des Rendanten: 8—11 Uhr Vorm. und 2—4 Uhr Nachmittags.

Rothenburger Versicherungs-Anstalt in Görlitz. Einnehmer derselben in Königsberg i. Pr. sind: Kaufmann R. Birth, Kolwstraße 8; Polizei-Secretär Demus, Sternwartstraße 58/59; Generalagent L. Fenzlau, Wagnerstraße 23; Eisenbahn-Secretär Arthur Gromke, Dodnastraße 7; Kanzlist Otto Gröning, Sternwartstraße 50; Postsecretär a. D. Herm. Grunwald, Passage 5; Heinr. Nickel, Generalagent, Fliegetstraße 12a; Agenturgeschäft O. Rosengarth, Alter Schlachthof; Buchhalter H. Schneller, Sackheim 24; Lehrer A. Stamm, Hinterroßgarten 16; Kanzleirath Steinert, Luisenstraße 8; Kaufmann Fritz Gronau, Steindamm 17; Betr.-Secretär Großberge, Sach. Hinterstraße 11; Betr.-Secretär Arndt, Sach. Mittelstraße 28a; Versicherungsbeamter F. Kowski, 3. Fließstraße 46/47.

Sterbekasse der Volksschullehrer der Provinz Ostpreußen. Vorstand: Bürgerschullehrer Schipansky (Vorsitzender), Lehrer Lenz (Rendant), Lehrer Christoleit (Schriftführer), und die Beisitzer: Lehrer Gimbuth, Lehrer Steinky, Lehrer Wurst, Lehrer Tolzke, sämmtlich in Königsberg.

Sterbekasse für die städtischen Beamten. Vorsitzender: Stadtsecretär Wittschirk; Stellvertreter: Stadtsecretär Gerick; Kassirer: Stadtsecretär Lewin; Schriftführer: Stadtsecretär Borowski; stellvertretender Schriftführer: Stadtsecretär Lehmann. Beisitzer: Gasanstalts-Inspector Brandstätter, Inspector Sahm, Botenmeister Groß, Viehhofs-Inspector Rehm.

Oels'er Sterbekassen-Verein. General-Agentur für Ostpreußen: Johs. Klang, Drummstr. 9.

**Sternwarte,** Königliche und Universitäts-. Siehe „Universität".

**Steuerbehörden.**

Königl. Provinzial-Steuer-Direction, Paradeplatz 6. 7. a) Provinzial-Steuer-Director: Geheimer Ober-Finanzrath Loewe; b) Mitglieder: Ober-Regierungsrath Senden (Stellvertreter des Directors in Behinderungsfällen), Geheimer Regierungsrath und Justitiar Blell, Regierungsrath und Stempel-Fiscal Kunicke, Regierungsrath und Stempel-Fiscal Mahraun, Regierungsräthe Wiedewaldt, Ouvrier und Kannenberg; c) Bureau- und Kanzleibeamte: Bureau-Vorsteher für das Kassen- und Rechnungswesen: Rechnungsrath Wolter, Bureau-Vorsteher für das Expeditions- und Kanzleiwesen: Brennekam; Provinzial-Steuer-Secretäre: Heinrichsdorff, Matheßius, Lips, Möck, Bodendorff, Baschek, Radzio, Venter, Kopieske, Riemann, von Halle, Braun, Fritsche, Roll, Jordahn, Behrendt, Schober, Schrader, Böhnke, Krause, Willer, Werbke, Gruffke; Zollpraktikanten: Thielmann, Bas. Mück, Lips, Brix, Murach; Kanzlisten: Kanzlei-Inspector Rogalsky; Kanzlisten: Gröning, Behrendt; Boten und Diener: Botenmeister Striesche; Kanzleidiener: Hinz, Samlowski, Matern.

Königl. Haupt-Steueramt, Holländerbaumstraße 16. 17. A. Mitglieder: Ober-Steuer-Inspector Junghans, Haupt-Steueramts-Rendant Rechnungsrath Seeck, Packhofs-Vorsteher von Winckler, Haupt-Steueramts-Controleur Prydorowski. B. Beamte: a) Revisions-Inspectoren: Vieweg und Jäger; b) Ober-Steuer-Controleure: Steuer-Inspectoren Bolt, Grosse, Schultze und Ober-Steuer-Controleure Scholz, Teichmann, Schröter, Thal; c) Hauptamts-Assistenten: Hauptsteueramts-Secretäre Glawert, Wilutzky, Sett und Hauptamts-Assistenten Dembowski, Stellmachowski, Friedrich, Luckmann, Groß, Farrensteiner, Brosius, Kiel, Kunz, Markstein, Domnick, Kuschel, Konke, Legien, Czygan, Lahann, Trute, Baltrusch, Raschinski, Schiburr, Golchert, Thoms und Struve; d) Zollpraktikanten: Preß, Bertulat und Scherrans; e) Steuer-Aufseher: Petereit, Pohl, Petzke, Ruppel, Heiland, Pelzer, Hansen, Ennulat, Lettau, Mahl, Muchow, Worm, Czub, Pöppel, Resch, König, Bromberger, Schröder I, Karalus, Brückmann, Stöcz, Hitz, Steinbacher, Hermenau, Schröder II, Woyczuck, Schergauth, Hoffmann, Wolff, Lutter, Ewerlin, Kirstein, Schwarz, Klein I, Mertens, Hedler, Löwenberger, v. Schönholtz, Kantelberg, Lilienthal, Brzezinski, Syprens, Romahn, Fritsch, Szidat, Jakeit, Hedel, Klein II, Glomm, Kreutzberger, Kienbaum, Heblert, Bartsch, Borkowski, Prill, Heilsberg, Ernst, Thalmann, Philipp, Peiser Friedrich, Timpe, Irrittié, Wessel, Klein III, Gerstenberger, Sagazewski, Perkuhn, Knaack, Krüger, Luckenbach, Pommerenke, Preuß, Steinbis und Schweinert; f) Berittener Grenzaufseher: Eblert; g) Steuer-Supernumerar: Mundt; h) Hauptamtsdiener: Heinrich, Papendieck, Krutzikowski, Fischer, Sprenger, Schmidt, Rogge, Bonnadies, Haack, Rett, Berg, Kaßöke, Lunkaities und Gerulles.

Königl. Stempel- und Erbschafts-Steueramt I, (für den Regierungsbezirk Königsberg excl. der Kreise Memel, Labiau, Wehlau und Gerdauen). Amts-Local: Schmiedestraße Nr. 16—18. Vorstand: Regierungsrath Mahraun. Beamte: Provinzial-Steuersecretäre Heinrichsdorf und Moeck.

Königl. Stempel- und Erbschafts-Steueramt II, (für den Regierungsbezirk Gumbinnen und die Kreise Memel, Labiau, Wehlau und Gerdauen). Amts-Local: Schmiedestraße Nr. 16—18. Vorstand: Regierungsrath Kunicke. Beamte: Provinzial-Steuersecretäre Matheßius und Kopieske.

Einkommensteuer-Voreinschätzungs-Commission. Wahlperiode vom 1. October 1897 bis 30. September 1900. Vorsitzender: Stadtrath und Stadtkämmerer Schaff. Unter-Commission I, Bezirksnummer 1, a) Kaufmann Berneck, Kaufmann Fromm, Fleischermeister Kaminski, Photograph Rosenow; b) Bäckermeister Segadlo, Lehrer Biendorra; Stellvertreter: a) Kaufmann Wilke, Fleischermeister Dom-

scheit, b) Drechslermeister Ottmüller. Unter-Commission II, Bezirksnummer 2, a) Bäckermeister Maager, Conditor Gugisch, Geschäftsführer Ollech, b) Kaufmann Sakowski, Klempnermeister Reperau, Professor Olck; Stellvertreter: a) Lederhändler Haubensack, Butterhändler Hamann, b) Kaufmann Lemke. Unter-Commission III, Bezirksnummer 3, a) Buchbindermeister Kerkau, Stadtrath Früchting, Vorschullehrer Aßmann, b) Postsekretär a. D. Schwonder, Fuhrhalter Trittmacher, Schmiedemeister Schroeter; Stellvertreter: a) Kaufmann Kabnert, städt. Lehrer Holldack, b) Kaufmann Minzloff. Unter-Commission IV, Bezirksnummer 4, a) Kaufmann Ehnimb, Oberlehrer Dr. Kienast, Rekto: Dobrick, b) Malermeister Kerinnes, Particulier Hoppe, Polizeisecretär Bender; Stellvertreter: a) Maurermeister Schroeder, Klempnermeister Glauß, b) Kupferschmiedemeister Riebler. Unter-Commission V, Bezirksnummer 5, a) Tapezirer Repnow, Stadtrath Magnus, Kaufmann Gerlach, b) Ofenfabrikant Lind, Rentier Kümmel, Fabrikant Wipprecht; Stellvertreter: a) Schlossermeister Hamann, Buchhalter Senftleben, b) Güter-Expeditionsvorsteher Wenk. Unter-Commission VI, Bezirksnummer 6, a) Kaufmann Müller, Kaufmann Althoff, Tapezirer Diegel, b) Kaufmann Kaddach, Hofmalermeister Hoffmann, Kaufmann Simpson; Stellvertreter: a) Eisenbahn-Betriebssekretär Möhrke, Kaufmann Kunz, b) Goldschmied Deubert. Unter-Commission VII, Bezirksnummer 7, a) Lehrer a. D. Fischer, Klempnermeister Steil, Maurermeister Otto, b) Bäckermeister Kohn, Böttchermeister Podack, Particulier Wiechert; Stellvertreter: a) Bäckermeister Schmidt, Zahlmeister a. D. Reuser, b) Kaufmann Henkel. Unter-Commission VIII Bezirksnummer 8, a) Maurermeister Arnold, Rector Wiedenberg, Besitzer Schoen, b) Apothekenbesitzer Schwenkner, Stadtrath a. D. Rosenberg, Kunstgärtner Schlesier; Stellvertreter: a) Rentier Neubacher, Besitzer Zarm, b) Postsecretär a. D. Heidemann. Unter-Commission IX, Bezirksnummer 9, a) Kaufmann Arendt, Rentier Matthes, Stadtrath Meier, b) Hausbesitzer Christeleit, Rentier Lakau, Secretär bei der Ostpr. Feuer-Societät Neumann; Stellvertreter: a) Bücherrevisor Dorsch, Bäckermeister Lemke, b) Particulier Schwonder. Unter-Commission X, Bezirksnummer 10, a) Kaufmann Wargenau, Stadtrath Leo, Vorschullehrer Schoen, b) Klempnermeister Heintze, Kaufmann Schoebel, Lehrer Bladt. Stellvertreter: Bäckermeister Paul. Fleischermeister Malles, b) Provinzial-Secretär Wegner. Unter-Commission XI, Bezirksnummer 11, a) Kaufmann Reinhardt, Töpfermeister Sadowski, Stadtrath Michello, b) Kaufmann Hermes, Lehrer Christeleit, Malermeister Demus. Stellvertreter: a) Schornsteinfegermeister Jacob, Bäckermeister Kuberski, b) Rentier Czymmeck. Unter-Commission XII, Bezirksnummer 12, a) Rentier Brosco, Eigenthümer Boehm, Fleischermeister Fetter, b) Eigenthümer Bever, Director Rohde, Particulier Kadgiehn; Stellvertreter: a) Rentier Battesch, Fabrikbesitzer Wonneberg, b) Lehrer Forderung. Unter-Commission XIII, Bezirksnummer 13, a) Kaufmann Elfert, Stadtrath Gerschmann, Zimmermeister Danzer, b) Bürstenmacher Tank, Provinzial-Secretär Stegenwallner, Steuer-Erheber Bittreck; Stellvertreter: a) Lehrer Gimbotb, b) Bäckermeister Sierke, Hafen-Pol.-Secr. Tempel. Unter-Commission XIV, Bezirksnummer 14, a) Kaufmann Lazar, Fabrikant Musack, Tischlermeister Engelbrecht, b) Mechaniker Stegmayer, Kaufm. Fink, Lehrer Kneßner; Stellvertreter: a) Kaufm. Boehm, b) Generalag. Toepel, Schneidermeister Hinz. Unter-Commission XV, Bezirksnummer 15, a) Rent. Klaehre, Zimmermeister Anders, Gärtner Plaumann, b) Kaufmann Zilske, Kaufmann Heidemann, Eisenbahn-Secret. Schlaefer; Stellvertreter: a) Hofveraolder Voß, b) Kaufm. Lehmann, Schmiedemeister Packheiser. Unter-Commission XVI, Bezirksnummer 16, a) Kaufm. Barkowski, Stadtrath a. D. Hahn, Kaufmann Paetsch, b) Kaufmann Mattern, Bäckermeister Hinz, Procurist Kolw; Stellvertreter: a) Rendant Klein, b) Rentier Grohnwald, Tapezirermeister Bollien Unter-Commission XVII, Bezirksnummer 17, a) Kaufmannn Arndt, Kaufmann Kaesler, Lehrer Witt, b) Sattlermeister Besch, Kaufmann Dittmar, Kaufmann Aronsohn; Stellvertreter: a) Hotelier Schwede, b) Zimmermeister Leest, Werkmeister Mattern. Unter-Commission XVIII, Bezirksnummer 18, a) Kaufm. Nordt, Malermeister Weinert, Rendant Kieselbach, b) Droguist Flach, Bäckermeister Mucha, Oberrossarzt a. D. Sommer; Stellvertreter: a) Kaufmann Preuß, b) Kaufm. Schoen, Postsecretär Kehler. Unter-Commission XIX, Bezirksnummer 19, a) Fuhrhalter Albrecht, Procurist Falk, Zahlmeister a. D Babst. b) Fleischermeister Hertel. Rektor Hardt, Werkführer v. Lieben; Stellvertreter: a) Bäckermeister Plaumann, b) Material-Verwalter I. Kl. a. D. Wittschas, Schornsteinfegermeister Bleyer. Unter-Commission XX, Bezirksnummer 20, a) Fuhrhalter Willuzki, Seilermeister Brode, Kassendiener Siebentritt, b) Kaufmann Haupt, Rentier Hein, Fleischermeister Oertel; Stellvertreter: a) Küster Elisat, b) Kaufmann Adebahr, Bäckermeister Hufert. Unter-Commission XXI, Bezirksnummer 21, a) Eigenthümer Heidemann, Techn. Eisenb.-Secretär Westerhausen, Stadtrath Hinz, b) Sattlermeister Frost, Lehrer Christoph, Gastwirth Jürgens; Stellvertreter: a) Bauunternehmer Liedtke, b) Gärtner Kuehn, Malermeister Müller.

Einkommensteuer-Veranlagungs-Commission. Vorsitzender: Regierungsrath Piersig; Hilfsarbeiter des Vorsitzenden: Reg.-Assessor Spieß. I. Gewählte Mitglieder: Stadtrath Braun, Kaufmann Adamsohn, Maurermeister Szitnick, Kaufmann

Dörksen, Particul. Holick, Rechtsanw. Vogel, Kaufm. Max Heller, Kaufm. Gamm, Geh. Sanitätsrath Dr. Zacharias, Kaufm. Schepke, Kaufmann Lachmanski, Hofbäckermeister Korn, Kaufmann Dorn, Carl Heinrich sen., Rechtsanwalt Heck, Kaufmann Ostermeyer. — II. Ernannte Mitglieder: Consul Otto Meyer, Stadtrath Teschendorff, Fleischerobermeister Keitel, Regierungsrath Krantz, Director der Vereinsbank Berneker, Zimmermeister Schulz, Kaufmann Paul Lemmel. — Stellvertretende Mitglieder: I. Gewählte: Brauereibesitzer E. Rettig jun., Kaufmann Meyhöfer, Kaufmann Mühler, Louis, Kaufmann Thran, Apothekenbesitzer Kahle, Generalagent Kluge, Stadtrath Krohne, Kaufm. Scherwitz. — II. Ernannte: Major a. D. v. Brzowska, Hofapotheker und Gerichtsassessor a. D. Hagen, Professor Salkowski. — Bureau-Personal: Steuer-Secretäre: Gorr (Bureau-Vorsteher), Haack, Maeding, Heydeck, Wescholleck, Kopper: Civil-Supernumerare: Görth, Schmidt I, Schmidt II; Militär-Supernumerare: Preuß, Hermuth, Drese. — Kanzlei-Personal: Kanzlist Walter (Journalführer), Militär-Anwärter: Neumann und Reppner. Bote: Renk.

Schätzungs-Ausschuß (tritt in der Zeit October-Januar zwecks Schätzung des Werthes des Grundbesitzes und des gewerblichen Anlage- und Betriebskapitals behufs Veranlagung zur Ergänzungssteuer zusammen). a) Gewählte Mitglieder: Stadtrath Braun, Kaufmann Dörksen, Rentier Dorno sen., Particulier Holick. — a1) Stellvertreter: Kaufmann Lachmanski, Maurermeister Szitnick. — b) Ernannte Mitglieder: Maurermeister Schröder, Zimmermeister Schulz. — b1) Stellvertreter: ernanntes Mitglied: Kaufmann Louis Mühler.

Einkommensteuer-Berufungs-Commission. Vorsitzender: Ober-Regierungsrath Tischler; Stellvertreter: Regierungsrath Dr. Dultz. A. Gewählte Mitglieder: Freiherr v. d. Goltz, Rittergutsbesitzer-Mertensdorf, Major z. D. u. Rittergutsbesitzer von Boddien-Leißienen, Majoratsbesitzer von Steegen-Klein Steegen, Rittergutsbesitzer von Stein-Grasnitz, Rittergutsbesitzer Quadt-Absindtkeim, Kaufmann Schlegelberger hier, Commerzien- und Admiralitätsrath a. D. Ritzhaupt hier, Consul Pietsch-Memel, Fabrikbesitzer Heumann hier, Mühlenbesitzer Kaeswurm-Bartelsdorf. — Stellvertreter: Rittmeister a. D. und Rittergutsbesitzer von Meßling-Kapsitten, Gutsbesitzer Riebensahm-Sophienberg, Rittergutsbesitzer Graf zu Dohna-Wundlacken, Bürgermeister Schawaller-Hohenstein, Gutsbesitzer Segler-Trautzig, Bäckermeister Fauth hier, Gutsbesitzer Lewecklegnitten, Gutsbesitzer Dultz-Fabiansfelde. — B. Ernannte Mitglieder: Kaufmann Moritz Michello hier, Privatbaumeister Gutzeit hier. — Stellvertreter: Regierungs-Assessor Schultze hier, Rentier Kapcke hier, Zimmermeistr. Anders hier.

Steuerausschuß der Gewerbesteuer-Klasse I. Vorsitzender: Regierungs-Rath Dr. Dultz; Stellvertretender Vorsitzender: Regierungs-Rath Altendorf; Mitglieder: A. Vom Minister ernannt: Bankdirector Berneker-Königsberg, Kaufmann Honigkönigsberg. — B. Vom Provinzial-Ausschuß gewählt: Kaufmann u. Consul Otto Meyer-Königsberg, Geh. Commerzienrath Schröter-Königsberg, Commerzienrath Gerlach-Memel, Consul Hay sen.-Königsberg. — Stellvertretende Mitglieder: A. Vom Minister ernannt: Stadtrath Leo-Königsberg, Commerzienrath Pietsch-Memel. — B. Vom Provinzial-Ausschuß gewählt: General-Consul Gaedecke-Königsberg, Fabrikbesitzer Heumann-Königsberg, Kaufmann Lewandowski-Königsberg, Director Knauf-Pinnau, Kr. Wehlau.

Steuerausschuß der Gewerbesteuer-Klasse II. Vorsitzender: Regierungs-Rath Dr. Dultz; Stellvertretender Vorsitzender: Regierungs-Rath Altendorf; Mitglieder: Kaufmann Lachmanski hier, Kaufmann Zilske hier, Ingenieur Bieske hier, Kaufmann Schlegelberger hier, Kaufmann Corsepius hier, Stadtrath Braun hier, Stadtrath Ernst-Memel; Stellvertretende Mitglieder: Kaufmann Löwenstein hier, Kaufmann Bensemer hier, Kaufmann R. Hagen hier, Kaufmann H. Reiter hier, Kaufmann W. Krüger hier, Consul Buttkus-Memel, Kaufmann Müller-Memel.

Steuerausschuß der Gewerbesteuer-Klasse III. Vorsitzender: Regierungs-Rath Piersig; Stellvertret. Vorsitzender: Reg.-Assessor Spieß; Mitglieder: Restaurateur Domscheit, Weinhändler Ockelmann, Kaufmann Alterthum, Kaufmann Barschall, Zimmermeister Baebring, Kaufmann F. Gottwaldt, Kaufmann Kurtius, Hôtelier Kirschnick. — Stellvertreter: Kaufmann Rebaag, Kaufmann Zenthoefer, Kaufmann C. A. Lehmann, Kaufmann Jul. Bennigson, Kaufmann L. Bujakowski, Kaufmann A. Kurschat, Apotheker D. Lasker, Kaufmann Th. Vogel.

Steuerausschuß der Gewerbesteuer-Klasse IV. Vorsitz wie bei Klasse III. Mitglieder: Böttchermeister Bandlitz, Kaufmann C. Gaßner, Malermeister Haeberer, Schuhmachermeister Kramer, Fleischermeister Keitel, Schankwirth Kreas, Bäckermeister Helwig, Destillateur Marter, Schlossermeister Wildies, Mehlhändler Franz Reisenauer, Restaurateur Sierkau. — Stellvertreter: Bäckermeister Segadlo, Kunstgärtner Mertins, Pfandleiher Freimüller, Schneidermeister Nieswand, Buchbindermeister Kerkau, Uhrmacher A. Schubert, Töpfermeister Kugland, Fuhrhalter F. Trittmacker, Stellmachermeister H. Kiehl, Gastwirth J. Schumacher.

**Stiftungen und Wohlthätigkeits-Anstalten.**

Unter Aufsicht oder Verwaltung des Magistrats und von Vereinen.

St. Georgen-Hospital, Turnerstraße. Leibrenten-Anstalt. Aufnahmefähig sind Personen evangelischer Confession. Der Einkaufspreis beträgt im Alter von 40 Jahren 675 Mk., 41 Jahren 660 Mk., 42 Jahren 645 Mk., 43 Jahren 630 Mk., 44 Jahren 615 Mk., 45 Jahren 600 Mk. für sogenannte Streckenstellen. Für Hospitalstellen sind zu entrichten im Alter von 45—50 Jahren 1000 Mk., 50—55 Jahren 930 Mk., 55—60 Jahren 870 Mk., über 60 Jahren 800 Mk. Die Gebührnisse bestehen in freier Wohnung Heizungsmaterial und 86 Pf. baarem Gelde pro Tag.

Mit dem St. Georgen-Hospital verbunden sind:

a) das Altstädtische Kaufmanns- und Mälzenbräuer-Stift mit sechs Stellen, die zur Hälfte an verarmte Kaufleute und Mälzenbräuer aus der Altstadt verliehen werden. Mit jeder Stelle ist freie Wohnung, Heizungsmaterial und eine monatliche Pension von 9 oder 6 Mk. verbunden. Das Verleihungsrecht der drei Stellen für Mälzenbräuer gebührt dem Magistrat.

b) Winkelmannsches Stift für vier Personen, königliche oder städtische Beamte, in deren Ermangelung alte verarmte Kaufleute. Gebührnisse: freie Wohnung und 9 Mk. monatlich.

c) Straubesches Stift für vier Personen aus der Descendenz des Stifters, andernfalls für verarmte Großbürger oder Angehörige von angesehenen städtischen Beamten. Gebührnisse: freie Wohnung, 7 Mk. monatliche Pension und Holzentschädigung.

d) v. Rohdesches Stift für vier hilfsbedürftige und tugendhafte Wittwen, zwei adligen, zwei bürgerlichen Standes. Bei der Aufnahme sind 60 Mk. einzuzahlen, 90 Mk. bei dem Ableben oder Ausscheiden zu hinterlassen. Gebührnisse: 300 Mk. jährlich und freie Wohnung. Verleihungsrecht hat der Magistrat.

e) Gramatzkisches Stift. Vier Stellen zur Hälfte für männliche und weibliche Personen. Die Inhaber erhalten neben freier Wohnung 17 Mk. monatlich, Holzentschädigung und Antheile an den Legaten des Georgen-Hospitals. Die Verleihung bestätigt der Magistrat.

Löbnichtsches Hospital, Klosterstraße Nr. 1. Die Verwaltung liegt in den Händen der Commission für das Löbenichtsche Hospital. Es sind vorhanden 60 conditionirte, 120 Voll- und 180 Freistellen. Von diesen besetzt der hiesige Magistrat 40, 100 und 180 Stellen, den Rest die Provinz. Aufnahmefähig für die städtischen Stellen sind hier ortsbehörige Personen beiderlei Geschlechts. Die conditionirten Stellen sind vorzugsweise für Wittwen und Waisen königlicher und städtischer Beamten bestimmt. Mit ihnen ist freie Wohnung, eine Pension von 180 Mk. jährlich, eine Holzentschädigung von 60,90 Mk., Milchgeld 4,14 Mk., Kleidergeld 12 Mk., Lichtgeld 2,05 Mk. verbunden. Die Vollsteller erhalten freie Wohnung und Beköstigung, Heizung und Beleuchtung, 17,38 Mk. jährlich Kleidergelder und eine geringe Bierentschädigung. Die Freisteller erhalten nur freie Wohnung, Heizung und Beleuchtung und, soweit nothwendig, Armengeld aus städtischen Mitteln.

Städtisches Siechenhaus, Waisenhausplatz Nr. 7 B. Aufgenommen werden nur hier ortsbehörige Personen ohne Unterschied der Religion. Die Aufnahme erfolgt, nachdem durch den Anstaltsarzt Siechthum festgestellt ist. Geisteskranke Personen sind ausgeschlossen. Außer den Stellen für Pfleglinge, die kostenlos unterhalten werden, sind Stellen für Pensionäre erster und zweiter Klasse eingerichtet. Erstere zahlen 600 Mk., letztere 300 Mk. jährlich und werden dafür mit sämmtlichen Lebensbedürfnissen ausschließlich der Bekleidung unterhalten. Aufnahme-Anträge sind an den Magistrat zu richten. Bedingungen können im Zimmer 11 des Kneiphöfschen Rathhauses eingesehen werden.

Farenheidsches Armenhaus, Sackheimer Hinterstraße Nr. 25, bestimmt zur Aufnahme alter, gebrechlicher Personen weiblichen Geschlechts. Die Stellen verleiht die Armen-Direction. Die Insassen erhalten freie Wohnung, Heizung und Beleuchtung, die Inhaber dotirter Stellen 56 Pf. wöchentlich. Für Beschäftigung wird möglichst gesorgt, der Verdienst verbleibt ungeschmälert den Arbeitenden.

Städtisches Waisenhaus, Sackheimer Hinterstraße 64, eingerichtet für 32 Knaben. Aufnahme finden Söhne hiesiger Bürger evangelischer Confession im Alter von über 8 Jahren, sofern sie ganz oder halb verwaist sind. Der Aufnahme geht eine Prüfung in den Schulwissenschaften voran. Die Aufgenommenen erhalten den Schulunterricht in den städtischen höheren und niederen Schulen. Sie verbleiben in der Anstalt bis zur Confirmation oder auch bis zur Absolvirung des Abiturienten-Examens. Die Aufsicht führt ein Vorsteheramt, unter ihm ein Inspicient, zur Zeit Oberlehrer Freudenhammer. Aufnahmeanträge sind an den Magistrat zu richten und durch Beigabe des Taufscheins, Impfscheins, Gesundheitsattestes, letzten Schulzeugnisses des Knaben, der Sterbeurkunde seines Vaters und ein polizeiliches Armutszeugniß zu unterstützen.

Kneiphöfsches Wittwen- und Waisenstift, Brandenburgerthorstraße 5—8 und Kronenstraße 1, bestimmt zur Aufnahme von Wittwen und Waisen großbürgerlichen Standes. Zu denselben sind auch die Wittwen königlicher Beamten, Professoren, Geistlichen zu zählen. Jede Stiftsperson erhält freie Wohnung und 6 Mk. monatlich baar. Zur Zeit

sind 21 Stellen eingerichtet. Außerdem steht es Jedermann frei, Stiftsstellen für seine Familie zu fundiren. Derartig fundirte Stellen sind in der Zahl von 25 vorhanden. Das Verleihungsrecht für die erstbezeichneten Stellen steht zu dem Magistrat für 12, dem Amtsgericht für 4, der Kaufmannschaft für 5 Stellen. Ueber die fundirten Stellen verfügen die Hinterbliebenen der Stifter, und wenn dieselben ausgestorben sind, der Magistrat.

Altstädtisches Wittwen- und Waisenstift, Neuroßgärter Kirchenstraße Nr. 1. Zur Aufnahme sind berechtigt Wittwen und, sofern sie das 14. Lebensjahr erreicht haben, weibliche Waisen von Großbürgern. Zu diesen sind auch zu zählen königliche Beamte, Professoren, Geistliche. Jede Stiftsperson erhält neben freier Wohnung zur Zeit 10 Mk. monatliche Pension; außerdem einen bestimmten Antheil an den Zinsen der dem Stift gehörigen Kapitalien. Die Fundation von Familienstiftungen ist auch hier gestattet. Das Fundationskapital beträgt 1000 Mk. Von den 9 Stellen der Hauptstiftung vergiebt der Magistrat 5, das Amtsgericht 2, das Vorsteheramt der Kaufmannschaft 2.

Allgemeines Königsberger Bürger-Rettungs-Institut. Stiftung des Regierungsraths Schreiber. Die Verwaltung führt der Magistrat. Die Stiftung gewährt alljährlich an sechs bis sieben Handwerker, die ohne ihr Verschulden in ihrem Gewerbe zurückgekommen sind, Beihilfen im Betrage von 300 Mk. zur Anschaffung von Betriebsmitteln. Sobald der Unterstützte in eine bessere Vermögenslage geräth, hat er die eine Hälfte der Unterstützung zurückzuzahlen, die andere Hälfte bleibt ihm geschenkt.

Mutlesche Stiftung, verwaltet von der Armendirection, begründet von dem Particulier Friedrich August Mutlke. Die Stiftung vertheilt alljährlich am 17. Juni Unterstützungen an hier ortsbehörige, bedürftige Personen, die an körperlichen Gebrechen leiden. Am Rückgrat verkrümmte Personen sollen bevorzugt werden. Die Unterstützungen sind einmalige und bewegen sich in den Grenzen von 20 bis 100 Mark.

Schenkung des Geheimen Commerzienraths Simon zu Armenzwecken. Die Verwaltung führt der Magistrat. Zur Vertheilung gelangen vierteljährlich baare Unterstützungen an hier ortsbehörige, würdige Personen. Außerdem werden lebenslängliche Unterstützungen in Portionen von 150 Mk. verliehen.

Schenkung des Commerzienrathes Dr. Robert Simon. Die Revenuen des Stiftungskapitals sind als Beisteuer zur Miethe in Portionen von ca. 20—30 Mark zu vertheilen. Vertheilung erfolgt jederzeit.

Kaufmann Otto Stablsche Stiftung unter Verwaltung des Magistrats, verleiht alljährlich vier Portionen à 100 Mark an hier ortsbehörige verschämte Arme. Zur Bewerbung wird alljährlich im April durch die Zeitungen aufgefordert.

v. Restorffsche Stiftung unter Verwaltung des Magistrats, vertheilt alljährlich im Monat December baare einmalige Unterstützungen im Betrage von 30 Mark an diesige Bürger, die ohne eigenes Verschulden in ihrer Erwerbsfähigkeit geschädigt worden sind. Zur Bewerbung wird alljährlich im Monat October durch die Zeitungen aufgefordert.

Krausesche Armenstiftung unter Verwaltung des Magistrats verleiht Stiftsportionen von 150 Mk. jährlich an Mädchen, die nicht ein bestimmtes Einkommen von mindestens 150 Mk. jährlich haben, über 50 Jahre alt, in Königsberg geboren oder mindestens zwanzig Jahre hier aufhaltsam sind und einen tadellos sittlichen Lebenswandel geführt haben. Die Verleihung erfolgt auf Lebenszeit.

Broschatsche Armenstiftung unter Verwaltung des Magistrats. Anspruch auf die Stiftsportionen von 150 Mk. jährlich haben Mädchen, die das 45. Lebensjahr zurückgelegt haben, sich nicht ausreichend ernähren können und deren Einkommen 300 Mk. nicht erreicht, sofern sie hier am Orte wohnen und sich stets moralisch gut und untadelhaft geführt haben. Die Verleihung erfolgt auf Lebenszeit.

Stahlbergsche Mädchen-Stiftung. Die Verwaltung führt der Magistrat. Auf die lebenslänglichen Stiftsportionen im Betrage von 150 Mk. jährlich können Anspruch machen unbescholtene, der evangelischen Religion angehörige, über 50 Jahre alte Mädchen bürgerlicher Herkunft und aus unverschuldet verarmten Handwerkerfamilien, die darauf angewiesen sind, sich von Handarbeiten zu ernähren, und deren Einkommen 150 Mk. jährlich nicht übersteigt. Den Vorzug bei der Verleihung haben Personen, die durch ärztliche Bescheinigung nachweisen, daß ihre Sehkraft gelitten hat.

Gammsche Armenstiftung für arme Lehrerinnen unter Verwaltung des Magistrats. Die Stiftsportionen von 300 Mk jährlich werden auf Lebenszeit an solche arme Mädchen verliehen, die mindestens zwanzig Jahre in Schulen oder privatim Unterricht ertheilt haben und inzwischen körperlich so schwach geworden sind, daß sie nicht weiter unterrichten können, sofern ihnen ein Anspruch auf Pension nicht zur Seite steht. Die Verleihung erfolgt nur dann, wenn die zu Berücksichtigenden ihren bleibenden Aufenthalt in Königsberg genommen haben. Zur Bewerbung um erledigte Stiftsportionen wird durch die Zeitungen aufgefordert.

Kochsche Stiftung, begründet von dem Fräulein Adelheid Louise Koch mit einem Gesammtvermögen von rund 600000 Mk. Die Verwaltung führt ein Curatorium, das zur Zeit aus dem Justizrath Gratowski und dem Stadtrath Kunkel besteht. Die Aufsicht übt der Magistrat. Zweck der Stiftung ist die Gewährung lebenslänglicher Unterstützungen an

in Königsberg geborene Mädchen evangelischer Confession. Diee zu Unterstützenden sind in zwei Klassen getheilt: Zu Klasse 1 sind zu zählen die evangelischen Töchter aller der Staats- und Communalbeamten, die nicht Subalternbeamte sind, der auf der Universität gebildeten Lehrer, der Professoren, Geistlichen und der Gutsbesitzer in der Provinz Ostpreußen. Die Unterstützung beträgt bis zum vollendeten 50. Lebensjahre 300 Mk., bis zum vollendeten 60. Lebensjahre 450 Mk. und dann bis an das Lebensende 600 Mk. — Zur Klasse 2 gehören die evangelischen Töchter der Staats- und Communal-Subalternbeamten, der nicht auf der Universität gebildeten Lehrer und der Handwerker. Für Klasse 2 beträgt die Unterstützung bis zum vollendeten 50. Lebensjahre 240 Mk., demnächst 300 Mk. jährlich. Vor dem 40. Lebensjahre kann eine Stiftsportion nur an Mädchen verliehen werden, die durch geistige oder körperliche Gebrechen erwerbsunfähig sind.

Friedrich-Wilhelm-Elisabeth-Stiftung. Die Verwaltung der mit Corporationsrechten ausgestatteten Stiftung führt unter der Oberaufsicht des Magistrats ein Vorsteheramt, das aus drei selbstständigen Handwerkern besteht. Zweck der Stiftung ist die Unterstützung von hilfsbedürftigen, der Stadt Königsberg angehörigen Handwerkern, die durch Alter und Krankheit arbeits- und erwerbsunfähig geworden sind, ihr Gewerbe selbstständig betrieben, einen sittlichen Lebenswandel geführt haben und sich zur christlichen Religion bekennen, oder wenn sie mosaischen Glaubens sind, sich zur hiesigen Synagoge halten. Auch Wittwen, die nach dem Tode ihrer Männer das Gewerbe selbstständig betrieben haben, können unterstützt werden. Die Unterstützung beträgt gegenwärtig 12 Mk. für die Männer, 9 Mk. für die Frauen monatlich.

Kaunsche Armenstiftung unter Verwaltung des Magistrats. Die Revenuen in Portionen von 150 Mk. jährlich sollen zur Unterstützung achtbarer Jungfrauen aus dem hiesigen Handwerkerstande dienen, die mindestens 40 Jahre alt sind und ein Einkommen von weniger als 300 Mk. jährlich haben.

Erziehungs-Anstalt Königstraße Nr. 88, dem Hilfsverein für städtische Armenpflege gehörig, bestimmt zur Aufnahme von Knaben und Mädchen hiesiger Einwohner, die verwahrlost sind oder eine Verwahrlosung befürchten lassen. Anträge sind an den Vereinsvorstand zu richten. Ziel der Erziehung ist für Knaben der Handwerkerstand, für Mädchen der Dienstbotenstand.

Johannisstift, Sackheimer Hinterstraße Nr. 70. Die Anstalt erzieht nur Mädchen, deren Eltern verstorben oder für moralisch todt zu erachten sind. Auch hier ist das Ziel der Erziehung der Dienstbotenstand. Die Aufsicht führt der eigene Vorstand, dessen Vorsitzender der Landgerichts-Präsident Keßler ist, an den auch die Anträge um Aufnahme zu richten sind.

Altstädtisches Mädchen-Asyl, Mitteltragheim 19, bestimmt zur Aufnahme von verwaisten Mädchen. Herr Superintendent Ladner ist der Vorsitzende des Vorstandes, an ihn sind etwaige Anträge zu richten. Im Uebrigen gilt das bei dem Johannisstift Gesagte.

Castellsches Waisenhaus, Kaplanstraße Nr. 22. Die Anstalt ist begründet durch das Vermächtniß des Fräulein Marie Castell. Sie hat den Zweck, halb- oder ganz verwaiste Mädchen aus dem Tragheimer Kirchspiel aufzunehmen und für den dienenden Stand zu erziehen. Die Aufnahme erfolgt nicht vor dem 5. und nicht nach dem 10. Lebensjahre. Die Aufsicht und Verwaltung führt der Tragheimer Gemeinde-Kirchenrath. An denselben sind auch die Aufnahmegesuche zu richten.

Tiepoltsches Waisenhaus, Hufen Nr. 52. Curatorium: Pfarrer Heinrici, Geh. Reg.-Rath Professor Dr. Fleischmann Director Lohr. Aufsichtsbehörde: Königliche Regierung. Sie ist bestimmt zur Aufnahme von ganz- oder halbverwaisten Knaben evangelischer Confession, deren Eltern hier wohnhaft gewesen sind. Die Erziehung hat den Handwerkerstand zum Ziele. Aufnahmeanträge sind an das Curatorium der Tiepolt-Stolzschen Stiftung zu richten.

Städtisches Kinder-Asyl, Alter Garten 50, dient der städtischen geschlossenen Armenpflege. In dieses werden Kinder unter 14 Jahren aufgenommen, die obdachlos geworden sind. Sofern die aufgenommenen Kinder nicht von den Eltern und Pflegern wieder abgeholt werden, erfolgt ihre Unterbringung in geeignete Pflegestellen.

Städtisches Armenhaus, Tamnaustraße Nr. 21/22, bestimmt zur Aufnahme von durch Alter und Krankheit ihrer Erwerksfähigkeit beraubten armen Personen, die sich außerhalb einer Anstalt nicht mehr forthelfen können.

Friedmannsches Vereinshaus, 3. Wallgasse Nr. 23/24, dem Weiblichen Verein für Armen- und Krankenpflege gehörig. Die darin befindlichen 36 Wohnungen werden gegen billige Miethe hiesigen Armen überlassen.

Armen-Herberge, Königstraße Nr. 88, dem Hilfsverein für städtische Arme gehörig. Gewährt den Aufgenommenen beiderlei Geschlechts freie Wohnung. Gesuche sind an den Vereinsvorstand zu richten.

Verein Kinderhort hat es sich zur Aufgabe gemacht, Kinder armer Eltern, die dem Erwerke außerhalb des Hauses nachgehen müssen, eine Zufluchtsstätte gegen Verwahrlosung und eine Pflegestätte für Ordnung, Sauberkeit, Wahrheitsliebe und gute Sitte zu gewähren, sowie eine der Gesundheit förderliche Thätigkeit und, soweit als nöthig, auch körperliche Pflege angedeihen zu lassen. Aufnahmefähig sind Kinder von 2 bis 14 Jahren. Zu

diesem Zwecke unterhält der Verein Volkskindergärten, Knaben- und Mädchenhorte in den Grundstücken Altroßgärter Predigerstraße Nr. 8/9 und Plantage Nr. 1/9.

**Verein zur Unterstützung armer Schulkinder.** Zweck des Vereins ist die Gewährung von Bekleidungsstücken und Lebensmitteln an Kinder hiesiger Einwohner, die Armuths halber diese Gegenstände nicht selbst zu beschaffen vermögen.

**Weiblicher Verein für Armen- und Krankenpflege** mit den Rechten einer juristischen Person ausgestattet. Seine Aufgabe ist, notbleidenden und hilfsbedürftigen Armen in Königsberg soviel als möglich wirksam zu Hilfe zu kommen. Der Verein unterstützt nicht allein erwerbsunfähige Arme durch Gewährung von Lebensmitteln, Brennholz, Bekleidungsstücken, Arznei, er hilft auch gesunden Armen durch Zuwendung von Beschäftigung aller Art, sowie durch Gewährung von Handwerkszeug und Betriebsmaterial.

**Neumann-Tamnausche Gesinde-Prämien-Stiftung,** verwaltet von dem hiesigen Magistrat. Alljährlich werden aus dieser Stiftung zwei Prämien im Betrage von 47 oder 21 Mark Dienstboten verliehen, die bei ein und derselben Herrschaft mindestens sieben Jahre ununterbrochen im Dienste gestanden haben. Die Aufforderung zur Bewerbung erfolgt alljährlich in den ersten Tagen des October.

## Königliche Stiftungen.

Marienstift, Tragh. Kirchenplatz 2. Curator: Consistorialrath und Superintendent D. Eilsberger.

Königliches Waisenhaus, Waisenhausplatz 3. Director: Rebbe.

**Unter Aufsicht beziehungsweise Verwaltung des Königl. Oberlandesgerichts.**

von Bronikowskisches Stift, Kalthöfsche Str. 19. Curator: Canzleirath Adloff.

von Glasowsches Stift, Kaplanstraße 23—24. Curator: Canzleirath Adloff.

Hartungsches Sophienstift für Buchdrucker-Wittwen, Hinterroßgarten 10/12. Curator: Rentier Hermann Hartung in Leipzig.

von Kanitzsches Stift, Tragh. Kirchenstraße 48. Curator: Oberlandesgerichtsrath Jantzon.

von Rödersches Stift, Burgkirchenplatz 7. Curator: Rechtsanwalt Max Bülowius.

von Seydlitz-Kalneinsches Stift, Landhofmeisterstraße 7. Curator: Canzleirath Adloff.

von Tettauschen Stift, Tragh. Kirchenstraße 63 und Mühlenstraße 9. Curator: Oberlandesgerichtsrath Jantzon.

Fehr-Bludauschen Stift, Hintertragheim 22—23. Curator: Rechnungsrath Rahn.

Birkhahnsches Stift. Curator: Justizhauptkassen-Buchhalter Lemke.

Bloemkesches Stift. Curator: Ober-Landgerichts-Secretär Todall.

Barkhorn von Auerisches Stift. Curator: Geheimer Justizrath von Obernitz.

Davidsches Stift. Curator: Rechtsanwalt von Schimmelpfennig in Bartenstein.

Dernsches Stift. Curator: Hof-Apotheker Hagen.

Dreßlersches Stift. Curator: Oberlandesgerichtsrath Coeler.

von Derschausches Stift. Curator: Rentier von Derschau in Culmsee.

Falkenhaynsches Stift. Curator: Oberlandesgerichtsrath Rueter.

Gescusches Stift. Curator: Geh. Justizrath Bülowius.

von Kauffmannsches Stift. Curator: Kanzler von Holleben.

Küchenmeister-von Sternberg-von Regeleinsches Stift. Curator: Regierungsrath a. D. von Regelein.

von Regelein-von Stuckradtsches Stift. Curator: Regierungsrath a. D. von Regelein.

Koehn von Jaskisches Stift. Curator: Justizrath Richelot in Bartenstein.

von Lesgewangsches Stift. Curator: Geheimer Justizrath von Obernitz.

von Lehwald-Buddenbrockschen Stift. Bevollmächtigter der Curatoren: Geheimer Justizrath von Obernitz.

Neumannsches Stift. Verwalter: Magistrat zu Neidenburg.

Mahraunsches Stift. Curator: Hof-Apotheker Hagen.

von Packmohr-Taubesches Stift. Curator: Oberlandesgerichtsrath Naumann.

von Podewilsches Stift. Curator: Canzleirath Adloff.

Rosenbergsches Stift. Curator: Geh. Justizrath Schimmelpfennig.

Raddatzsches Stift. Curator: Geh. Justizrath Schimmelpfennig.

Schimmelpfennigsches Stift. Curator: Kantonalarzt Dr. Stach von Goltzheim in Dienze.

von Schmidtkowsches Stift. Curator: Oberlandesgerichtsrath Jantzon.

Regierungsrath Schreibersches Stift. Curator: Canzleirath Adloff.

Lederfabrikant Schulzsches Stift. Curator: Geh. Justizrath Bülowius.

Geheimer Justizrath Seyffertsches Stift. Curator: Canzleirath Adloff.

Graf von Wallenrodtsches Stift. Curator: Canzleirath Adloff.

von Wegnern-Bironsches Stift. Curator: Geh. Regierungsrath Freiherr von Hülleſſem.

von Wernsdorffsches Stift. Curator: Geheimer Justizrath von Obernitz.

Kanzler von Zandersches Stift. Curator: Kanzler von Holleben.

Graf Schulenburgsche Stiftung. Curator: Justizrath Hagen.

Rauschkesche Stiftung. Collator: Kanzler von Holleben.

Liedtke-Rebannsche Stiftung. Curator: Bureau-Vorsteher Fischer bei der landschaftlichen Darlehnskasse.

v. Ostowsche Stiftung. Curator: Kanzler v. Holleben.

Unter Aufsicht beziehungsweise Verwaltung der Königlichen Regierung.

Gesecussche Verlassenschaftsmasse. Curator: Stadtrath a. D. Rosenberg.

von Zeiguth-Stanislawskisches evangelisches Frauenstift, Theaterstraße 3. Curator: Justizrath Preuß.

von Zeiguth-Stanislawskisches römisch-katholisches Frauenstift, Sackheimer Kirchenstraße 14. Curatorium: Probst Szadowski (Vorsitzender). Kaufmann L. Mühler, Maurermeister Klakowski.

Hasselsche Stiftung. Stiftsgebäude: Oberhaberberg 100—101, Hasselstraße 1—2, Artilleriestraße 1, Oberrollberg 4, Rosenstr. 16. 1. Curator: Pfarrer Heinrici. 2. Curator: Rechtsanwalt Malkwitz.

Jurezkische Stiftung. Tragh. Pulverplatz 4. 1. Curator: Pfarrer Baumann, 2. Curator: Kaufmann G. Pohl.

Dr. Georg Hartungsche Stiftung für verarmte Buchdrucker. Curator: Justizrath Hagen.

Wolf-Friedländersche Familienstiftung. Curator: Regierungsrath Caspar.

Oberfactor Schallsche Stiftung für hilfsbedürftige Militärpersonen. Curator: Commerzienrath Bittrich.

Kaufmann Wilh. Zimmermannsches Stift für verarmte Handwerker oder deren Wittwen. Curator: Kaufmann Dörksen.

Betchesche Stiftung für Töchter von Subalternbeamten. Curator: Regierungs-Secretär Boldt.

Unter Verwaltung der Universität.

Krpkeanum, Tragh. Pulverstr. 50. Curator: Geh. Justizrath Prof. Dr. Salkowski ebendaselbst.

Rhesianum, Hintertragheim 51. Curator: Geh. Justizrath Professor Dr. Schirmer daselbst; außerdem eine große Anzahl Stipendienstiftungen.

Unter Verwaltung von Kirchengemeindebehörden.

Deutsch-reformirtes Ovandersches Stift, Königstr. 38. Curator: Burgkirchen-Collegium.

Französisch-reformirtes Wittwenhaus, Französischer Schulplatz 1.

Babat-Hartmannsches Wittwen- und Waisenstift, Altroßg. Predigerstraße 16. Verwalter: Secretär a. D. Laudien, Curator: Altroßgärter Kirchengemeinderath.

Oberamtmann Albrechtsche Armen-Stiftung. Mitglieder des Stifts-Collegiums: Oberlandesgerichtsrath Dous, Curator; Superintendent Lic. Lackner, Apotheker Seydler, Professor Dr. Berthold, Rendant, Fabrikbesitzer Dr. Zechlin.

Altstädtisches Kinderasyl. Vorstand: Superintendent Lic. Lackner (Vorsitzender), Diaconus Haack (Stellvertreter), Stadtrath Dr. Zechlin, Schriftführer, Fräulein Dägling (Stellvertreterin), Lehrer a. D. Fischer (Bauvorsteher), Küster Neumann (Schatzmeister), Frau Superintendent Lackner, Frau Stadtrath Zechlin, Frau Petter; Vorsteherin: Schwester L. Zarge.

Israelitisches Stift, Schnürlingstraße 1. Man vergleiche unter „Kirchen."

Unter Verwaltung des Königlichen Landgerichts.

Joswichsche Stipendien-Stiftung.

von Wichert-von Weißsche Familienstiftung. Curatoren: Oberstlieutenant a. D. v. Wichert zu Baden-Baden und Rittergutsbesitzer v. Weiß auf Plauen per Allenburg.

Justizrath von Wichertsche Stiftung für Wittwen und Waisen der Mitglieder und Subalternen des Stadtgerichts.

Mertens-Kuwertsche Stiftung. Curator: (fehlt zur Zeit).

Stadtgerichtsbeamtenwittwen-Fonds. Curator: Amtsgerichtsrath Hilbert.

Gutsbesitzer Emil Reutersche Familienstiftung. Curator: Justizrath Preuß.

Unter Verwaltung des Königlichen Amtsgerichts I.

Banquier Isaac Samuel Auerbachsche Stiftung.

Altstädtisches Wittwen- und Waisenstift.

Major Behrend de Cuvrysche Familienstiftung.

Fräulein Florentine Caroline Amalie von Brederlowsche Familienstiftung

Particulier Wilhelm Biendarasche Stiftung.

Grundeigenthümerin Caroline Dorothea Friedrichsche Stiftung.

Joachim Moses und Abraham Babette Friedländersche Familienstiftung.

Goldea Friedländersche Stiftung.

Joachim Moses Friedländersche Familienstiftung, und zwar den durch Simon Friedländer vergrößerten Fonds betreffend.

Hassensteinsche Stipendien-Stiftung.

Geheimer Commerzienrath Heinrich Hirschbergsche Familienstiftung.

Johannsensche Stiftung.

Betreffend die Verwaltung des von dem Lithographen Salomon Jacoby durch Testament vom 19. März 1855 unter dem Namen: „Stipendium Jacobianum" für Subalternbeamte des Königlichen Amts- und Landgerichts zu Königsberg ausgesetzten Legats von 1500 Mk.

Salomon Magnus Jacobysche Familienstiftung.

Kalausche Stipendien-Stiftung.

Die Theilnahme des Amtsgerichts bei Besetzung der vacant werdenden Stiftsstellen im Kneiphöfschen Wittwen- und Waisenstift.

Kuhn-Mabraunsche Familienstiftung.

L'Estocqsche Stiftung.

Stiftung des Kaufmanns Carl Eduard Lorck.
Adolf Magnussche Familienstiftung.
Schuhmachermeisterwittwe Neumannsche Familienstiftung.
Rentier David Friedrich Julius Schnellsche Stiftung.
Kaufmann Carl Wilhelm Otto Stablsche Familienstiftung.
Rentier Johann Ernst und Johanna Friederike Elisabeth geb. Hering-Salkowskische Familienstiftung.
August Ludwig Tamnau, Johann Tamnau, Daniel Tamnausche Stiftung. Curatoren: Commerzienrath Bohm-Danzig, Stadtrath Kosmack-Danzig, Gutsbesitzer Bohm-Guldittten.
Betreffend die Verwaltung der von Wallenrodtschen Stiftung.
Geheimer Justizrath Heinrich Friedrich Zeiske'sche Familienstiftung.
Rittmeister a. D. Friedrich Wilhelm Carl Hans Alexander von der Groebensche Familienstiftung. Curator: Landgerichts-Präsident von Schäwen-Memel.
Moritz Simonsche Familienstiftung.
Fräulein Auguste von Gerdtell durch Testament vom 2. August 1890, publicirt am 3. December 1890 errichtete Familienstiftung.
Particulier August Wilhelm Schiefferdeckersche Familienstiftung.
Amalie Sillmannsche Familienstiftung.
Oberstlieutenant z. D. Hans v. Lehwaldsche Familienstiftung.

**Unter Verwaltung des Vorsteheramts der Kaufmannschaft stehende Stiftungen und deren Vorsteher.**

Armenstift des Vereins der jungen Kaufmannschaft: Stadtältester M. R. Ipsen, F. Thran, Arthur Preuß.
Broschr'sches Armenstift: Reinhold Fast, Franz Wiebler.
Friedrichsches Stift, Kreuzstraße 4: Anton Zornow, Professor Robert Noske.
Kneiphöffsches Kaufmanns-Mannsstift, Kronenstr. 17: C. Rettig jun., G. A. Miegel.
Konopackisches Kaufmanns-Mannsstift, Tragh. Kirchenstraße 68—70: H. Riebensahm, C. Rohde, G. Ehlers.
Krusemarkisches Predigerwittwen-Stift: C. Lohauß.
Löbnichtsches Kaufmannsstift: C. H. Heygster, Gustav Lundehn, George Papendieck.
Pycklausches Kaufmanns-Wittwenstift: O. Moeller, Gust. Scherwitz.
Schnickalsches Armenstift: R. Geltaar, Stadtrath W. Beer.
Stiftung für verarmte Kaufleute, deren Wittwen und Kinder, errichtet im Jahre 1855: Franz Wiebler. Moritz Mickelly.
Tollsches Stift: H. Benjemer, W. Krueger.
Zimmermannsches Armenstift für den Altstädtischen Stadtbezirk: Rud. Meyer, J. Gamm, R. Meydöfer.
Zimmermannsches Armenstift für den Kneiphöffschen Stadtbezirk: C. Osterweyer, Stadtrath A. C. O. Hahn, C. Bienko.
Zimmermannsches Frauenstift, Königstr. 37: R. Laubmeyer, H. Dörksen, Reinhold Fast.
Hagedornsches Stift, Tragh. Kirchenstraße 71, 72, 74, 75: Generallandschaftsbuchhalter Möller, R. Gelhaar, Eugen Stoll.
Zschockisches Legat zu Gunsten des Konopackischen Kaufmanns-Mannsstiftes: J. B. Oster.
Georg Carl Eleonore Wilhelmine Auguste Zschockesche Stiftung, Neuer Graben 7. 8: Consul Aug. Preuß, Gustav Hermes, Bankdirector Paul Schiweck.
Stiftung der Kaufmannsfrau Eleonore Sophie Zschock, geb. Du Moulin: Gustav Hermes, Bankdirector Schiweck.
Johann Gottlieb Zschockesche milde Stiftung: Consul Aug. Preuß, Bankdirector Paul Schiweck, Gustav Hermes.
Lewecksches Armenstift: Stadtrath Otto Hahn, Benno Conditt, Rud. Haagen.
Lorckesche Familienstiftung: Consul Aug. Preuß, J. B. Oster.
Telarrasches Witten-Asyl, Altstädt. Schulstraße 2 F. H. Faber.
Hempel-Heinemannsches Legat: C. Lohauß.
Stiftung des Kaufm. Friedr. Heinr. Fischer: Rud. Haagen, S. Przewisinski.
Stiftung des Kaufmann Carl Heinrich Otto Fromme zur Bekleidung armer Schulkinder: Hermann Eppinger, C. Lohaus.
Kaufmann Dulhendorffsches Armenstift: Rud. Haagen, S. Przewisinski.
Carl Wilhelm Otto Stablsche Familienstiftung: Benno Conditt, Julius Gröninger.
Geheimrath Kleyenstübersche Stiftung: Procurist J. Kretschmer hier, Consul F. Porsch-Pillau, Procurist F. Johannesen.
Pobse-Schenck-Stiftung: Stadtrath Iwan Meier, Alfred Krueger.
Stiftung der Kaufmann Heinrich Rudolf und Friederike Wilhelmine, geb. Poßienke, Leweßschen Eheleute. H. Riebensahm, Stadtrath Rokk, Fruechting.
Schiefferdeckersche Familienstiftung. General-Landschafts-Calculator Otto Schiefferdecker, Gerichts-Secretär Alfred Schiefferdecker Labiau.

Seearmenkasse zu Königsberg, Moritz-Simon-Stiftung, } vom Vorsteheramt direct verwaltet.

**Taubstummen-Unterrichtsanstalten.** Siehe „Schulen VI".

**Telegraphenamt,** Kaiserl., Poststraße 14. Telegraphen-Director Schmitt; Telegraphenamtskassirer Restel; Ober-Telegraphen-Secretär: Schröder; comm. Ober-Telegraphen-Secretare: Böhm, Rademacher; Telegraphen-Secretäre: Borsay, Passauer, Oberüber, Nolze; Postsecretäre: Federmann, Sackel, Gutzeit, Maletta, Fierschbauer, Abromeit, Schwarz; Ober-Telegraphen-Assistenten: Stahl, Herrmann, Rieger, Spuhrmann, Schüßler, Luckmann, Horn, Hallmann, Abraham, Tolkmitt, Marquardt, Müller, Preikschat, Nausock, Fischer, Korallus, Kaminsky, Klein, Kemp, Radke, Kusch, Radtke, Berg, Wöttke, Grabp, Kuhillus, Eich; Ober-Postassistenten: Jonske, Heeder, Kamke, Neumann I, Friedemann, Tiesler, Neumann II, Dettloff, Moslehner, Warstat; Telegraphen-Assistenten: Hatscher, P. Gerlach, Roggenbrodt, Pahl'e, O. Gerlach, Luberg, Holz, Matern, Prothmann, Kuschewitz, Sinnecker, Kirschnick, Groß, Rudat; Postassistenten: Paul, Goldbeck, Frommholz, Tamm, Puckrop, Slotkinat; Telegraphen-Anwärter: Janowski, Badestte, Langkeit, Leicke, Plorin; Telegraphen-Gehilfinnen: Hendewerk, Bartel, Heinrici, Schmall, Born, Rohde, Neide, Preuß, Schrodt, Rieble I, Rieble II, Fischer, Flieger, Satow, Becker; Briefträger: Pollack, Klein, Klink, Richter, Regenbein, Gösch, Stahlbaum, Dietrich, Kuckereit, Klinger, Bolz, Thönes, Kiesfeldt, Kloth, Kühn, Bader, Goldmann, Bulka, Bartnick, Meyer, Hellwig; Postschaffner Wenskat; Leitungs-Aufseher: Döhring, Stützner; ständige Postbilfsboten: Mehrwald, Kroos, Störmer.

**Telegraphen-Stationen** siehe Vierter Theil Seite 10.

**Unfall-Meldestationen,** Oeffentliche, siehe Vierter Theil Seite 10.

**Universität,** Königliche Albertus-, Paradeplatz 1. Königlicher Curator: Oberpräsident der Provinz Ostpreußen Graf Wilhelm von Bismarck-Schönhausen, Excellenz; Curatorialrath und Stellvertreter des Curators in Behinderungsfällen: Oberpräsidialrath Dr. Maubach; zeitiger Rector: Professor Dr. Baumgart; zeitiger Prorector Consistorialrath Prof. D. Jacoby; zeitiger Stipendien-Curator Geheimrath Professor Dr. Güterbock; Universitätsrichter: Oberlandesgerichtsrath Dr. v. d. Trenck. Zeitige Decane: a) der theologischen Facultät: Professor D. Benrath; b) der juristischen Facultät: Geh. Justizrath Professor Dr. Salkowski; c) der medicinischen Facultät: Professor Dr. Frhr. v. Eiselsberg; d) der philosophischen Facultät: Professor Dr. Braun.

Der akademische Senat besteht aus dem zeitigen Rector, dem zeitigen Prorector, dem zeitigen Stipend.-Curator, dem Universitätsrichter, den Decanen der vier Facultäten und folgenden Senatoren: Professor Dr. Hans Prutz, Professor Dr. Dohrn, Professor Dr. Schirmer, Professor Dr. Friedr. Hahn.

Facultäten:

a) Theologische. Ordentliche Professoren: Consistorialrath D. Joh. Sommer, D. Hermann Jacoby (Consistorialrath und Universitätsprediger), D. Carl Cornill, D. Carl Benrath, D. Aug. Dorner, D. Ernst Kühl; Außerordentliche Professoren: D. Albert Klöpper, D. Adolf Link; Lic. theol. Heinrich Voigt; Privatdocent: Lic. Richard Hoffmann. Lectoren: Ober-Consistorialrath und Hofprediger D. Herm. Pelka, Superintendent D. Matth. Lackner.

b) Juristische. Ordentliche Professoren: Geheimer Justizrath Dr. Theod. Schirmer, Geheimer Justizrath Dr. Carl Güterbock, Geheimer Justizrath Dr. Carl Gareis, Geheimer Justizrath Dr. Phil. Zorn, Geh. Justizrath Dr. Carl Salkowski, Professor Dr. Otto Gradenwitz. Privatdocenten: Dr. Richard Weyl, Dr. Eduard Hubrich.

c) Medicinische. Ordentliche Professoren: Geh. Medicinalrath Dr. Rudolf Dohrn, Geh. Medicinalrath Dr. C. Neumann, Geh. Medicinalrath Dr. Max Jaffe, Geh. Medicinalrath Dr. Hermann Kuhnt, Geh. Medicinalrath Dr. Ludimar Hermann, Geh. Medicinalrath Dr. Ludw. Stieda, Geh. Medicinalrath Dr. Ludwig Lichtheim, Medicinalrath Dr. Anton Freiherr v. Eiselsberg, Dr. Erwin von Esmarch, Dr. Georg Winter. Außerordentliche Professoren: Geh. Medicinalrath Dr. Alfr. Grünbagen, Dr. Simon Samuel, Dr. Emil Berthold, Dr. Rud. Schneider, Dr. Jul. Caspary, Dr. Jul. Schreiber, Stadtphysicus und Medicinal-Rath Dr. Carl Sendel, Dr. Rich. Zander, Dr. Cölestin Raumerck; Dr. Franz Meschede, Director der städtischen Krankenanstalt, Dr. Hugo Falkenheim, Dr. Herm. Münster. Privat-Docenten: Professor Dr. Georg Stetter, Dr. Oscar Samter, Dr. Gust. Valentini, Dr. Paul Hilbert, Dr. Rud. Kafemann, Dr. Casimir von Krzywicki (z. Zt. beurlaubt), Dr. Rud. Cohn, Dr. Bernh. Rosinski, Dr. Max Lange, Dr. Max Askanazy, Dr. Eug. Czaplewski, Dr. Paul Gerber, Dr. Egbert Braatz, Dr. Eugen Hallervorden, Dr. Ernst Leutert, Dr. Sello Askanazy, Dr. Max Podack, Dr. Heinrich Jäger; Lector: Zahnarzt Carl Tobbelin jun.

d) Philosophische. Ordentliche Professoren: Geh. Regierungsrath Dr. L. Friedländer (z. Z. Straßburg i. E.), Geh. Regierungsrath Dr. Oscar Schade, Geh. Regierungsrath Dr. Carl Umpfenbach, Geh. Reg.-Rath Dr. Herm. Spirgatis (z. Z. in Görlitz), Dr. Heinr. Rittbausen, Dr. Alfons Kißner, Dr. Franz Kühl, Dr. Jul. Walter, Dr. Hans Prutz, Geh. Regierungsrath Dr. Wilh. Lessen, Dr. Carl Pape, Dr. Arthur Ludwich, Dr. Adalb. Bezzenberger, Dr. Günther Thiele, Dr. Friedr. Hahn, Dr. Maxim. Braun, Dr. Christian Luerssen, Dr. Gustav Jahn, Dr. Herm. Baumgart, Dr. Georg Erler, Dr. Ludw. Jeep, Dr. Paul

Volkmann, Dr. Herm. Struve, Dr. Otto Roßbach, Dr. Otto Mügge, Dr. Berthold Haendcke, Dr. Friedrich Klinger, Dr. Otto Hölder, Dr. Franz Meyer; Außerordentliche Professoren: Dr. Carl Lohmeyer, Dr. Louis Saalschütz, Dr. Rudolf Schubert, Dr. Reinh. Blochmann, Dr. Maxim. Kaluza, Dr. Otto Gerlach, Dr. Otto Franke, Dr. August Brinkmann, Dr. Georg Rörig, Dr. Alexander Backhaus. Privat-Docenten: Dr. H. Merguet (z. Zt. beurlaubt), Professor Dr. Alfr. Jentzsch, Dr. Johs. Rahts, Dr. Fritz Cohn, Dr. Wilh. Ubl, Dr. Felix Peiser, Dr. Herm. Ehrenberg, Dr. Ernst Schellwien, Dr. Joh. Tolkiehn, Dr. Ernst Gutzeit, Dr. Paul Rost, Dr. Max Lühe, Dr. Theodor Vahlen. Lektoren: Dr. Ernst Scharff, Dr. Paul Rost, Corpsroßarzt Gustav Pilz.

e) Sprach- und Exercitienmeister: Akademischer Musiklehrer: Concertmeister Max Brode und Constanz Berneker, Fr. Grünellee, Fechtlehrer. Otto Stoige, Lehrer der Tanzkunst, Th. Heinrich, Lehrer der Stenographie. Walter Lemp, Lehrer der Reitkunst.

f) Beamte und Unterbeamte der Universität: Universitäts-Secretär Kanzleirath Louis Stürtz; Universitäts-Kassen-Rendant und Quästor Rechnungsrath Otto Kirstein; Universitäts-Kassen-Controleur Friedr. Link; Universitäts-Registrator und Calculator Otto Ewert; Pedelle: Gottfried Ausländer (Oberpedell), Friedr. Aschmoneit (Pedell), Jul. Tursky, (Pedell und Karzeraufseher), Albert Beselin; — Baubeamte: Schloß-Bau-Inspector Baurath Paul Knappe, Bauaufseher: Bautechniker Theod. Benkmann.

Wissenschaftliche Anstalten der Universität ausschließlich der Seminare.

Anatomische Anstalt. Oberlaak 8. 9. Director: Professor Dr. Ludw. Stieda. Prosector: Professor Dr. R. Zander, Assistenten: Dr. Hans Lengnick (ad. int.), Dr. Ernst Bastanier.

Pathologisch-anatomische Anstalt, Kopernicusstraße 3. 4. Director: Geh. Medicinalrath Professor Dr. E. Neumann; Assistenten: Professor Dr. C. Nauwerck, Dr. Max Askanazy.

Physiologisches Laboratorium, Kopernicusstraße 1. 2. Director: Geh. Medicinalrath Professor Dr. L. Hermann. Assistent: Dr. Otto Weiß.

Die auf Seite 13 aufgeführten Kliniken.

Laboratorium für medicinische Chemie und experimentelle Pharmakologie, Kopernicusstraße 3. 4. Director: Professor Dr. Max Jaffe. Assistent: Dr. Alexander Ellinger.

Zahnärztliches Institut. Dirigent Lector: Carl Döbbelin jun., prakt. Zahnarzt.

Hygienisches Institut, Drummstraße 31a. Director: Professor Dr. Erwin von Esmarch; Assistent: Dr. Walter Symanski.

Chemisches Laboratorium, Drummstraße 21. Director: Professor Dr. Wilh. Lossen; Assistenten: Professor Dr. Reinh. Blochmann, Cand. chem. Gustav Raabe.

Pharmaceutisch-chemisches Laboratorium, Besselstraße 3. Director: Professor Dr. Heinrich Klinger; Assistent: Dr. Wilhelm Kolvenbach.

Agricultur-chemisches Laboratorium, Tragh. Kirchenstraße 77a. Director: Professor Dr. Rittshausen; Assistent: Dr. Paul Neumann.

Landwirthschaftliches Institut und Thierklinik, Tragh. Kirchenstr. 77a. Director des Instituts und Leiter des milchwirthschaftlich-chemischen Laboratoriums: ad. inter. Professor Dr. Backhaus; Chemiker: Dr. Walter Cronheim. Leiter des landwirthschaftlich-physiologischen Laboratoriums (Tragheim. Kirchenstraße 73) und des landwirthschaftlichen botanischen Gartens: Professor Dr. Georg Rörig; Assistent: Dr. Ernst Gutzeit; Leiter der Thierklinik: Lector ad inter. Corps-Roßarzt Gust. Pilz; Assistent: Roßarzt Paul Mazki.

Zoologisches Museum, Sternwartstraße 1. Director: Professor Dr. Maxim. Braun: Assistent: prakt. Arzt Max Lühe; Conservator: Albert Proß.

Botanischer Garten, Besselplatz 2. 3. Director: Professor Dr. Chr. Luerssen; Assistent: Dr. Johs. Abromeit; Gartenmeister: Alb. Buchholz.

Mineralogisch-geologisches Cabinet, Steindamm 6. Director: Prof. Dr. Otto Mügge.

Mathematisch-physikalisches Laboratorium, Steindamm 6. Director: Professor Dr. P. Volkmann. Assistent: Dr. Eugen Maey.

Physikalisches Cabinet, Steindamm 6. Director: Prof. Dr. Carl Pape.

Sternwarte, Mühlenplatz 1. Director: Professor Dr. H. Struve; Observator (fehlt z. Zeit); Gehilfe: Privatdocent Dr. Johannes Rahts; Rechner: Dr. Fritz Cohn.

Münzcabinet, Universitätsgebäude. Director: Professor Dr. Otto Roßbach.

Kupferstichsammlung. Universitätsgebäude. Geöffnet Dienstag und Freitag von 2—4 Uhr. Director: Professor Dr. B. Haendcke; Assistent: Akad. Maler Eduard Anderson.

Geographische Sammlung, Universitäts-Gebäude. Director: Professor: Dr. Friedr. Hahn.

Archäologische Sammlung, Königstraße 57. Director: Professor Dr. Roßbach.

Staatswissenschaftliche Bibliothek, Universitätsgebäude. Director: Prof. Dr. Umpfenbach.

Königl. und Universitäts-Bibliothek, Königstraße 65/67. Geöffnet a) das Lesezimmer täglich von 10—3 Uhr, b) das Ausleihezimmer Montag und Donnerstag von 11—1 und 2—3 Uhr, an den übrigen Wochentagen von 11—1 Uhr. Director: Dr. Paul Schwenke; Königl. Ober-Bibliothekar Dr. Otto Rautenberg; Bibliothekare: Dr. Hans Mendthal, Dr. E. Kuhnert; Dr. G. Herrmann, Dr. Walter Meyer; Hilfs-Bibliothekar: Dr. Hirsch.

Akademische Hand-Bibliothek für Studirende, im Universitätsgebäude. Geöffnet Montag. Mittwoch und Freitag von 2—4 Uhr. Curator: Professor Dr. Herm. Baumgart. Bibliothekar: Dr. J. Tolkiehn.

**Volksküche** des Armen-Unterstützungsvereins, 3. Fließstraße 41. Daselbst findet die Verausgabung von Speisen gegen Bezahlung und auf die an die ärmere Bevölkerung vom Verein verausgabten Speisemarken statt, unter Aufsicht verschiedener Damen und Herren.

## Vereine.

**Adalbertshauses**, Verein zur gemeinsamen Verwerthung und Benutzung des St., Collegienstr. 3. Eingetr. Genossensch. Vorsitzender: L. Mühler; Rendant: Kaplan Reimann; Schriftführer: Stadtsecretär Wübken; Oekonom: Johann Petzold.

**Aerzte**, Verein Königsberger. Vorstand: Dr. J. Rupp, Vorsitzender; Dr. Wedel, Stellvertreter; Dr. S. Stern, Schriftführer; Dr. Samuelson, Kassirer; Beisitzer: Prof. Dr. Münster, DDr. Samter, Sembritzko, W. Kob, Völsch.

**Allgemeiner Wohnungs-Bauverein** zu Königsberg (E. G. m. b. H.). A. Vorstand. Rechnungsrath Messerschmidt, Vorsitzender; Eisenb.-Betriebscontrol. z. D. Otterskv, stellv. Vorsitzend.; Steuer-Inspector Sommerfeld, Rendant; Director des städt. Wasseramtes Kuck, 1. Beirath; Universitäts-Professor Dr. Gerlach 2. Beirath. — Die Geschäftsstelle befindet sich Weißgerberstr. 1, part., und ist für den Geldverkehr in den Wochentagen von 9½ Uhr Vorm. bis 12½ Uhr Nachmittags geöffnet. Die regelmäßigen Sitzungen des Vorstandes finden jeden Mittwoch von 8 Uhr Abends ab statt. — B. Aufsichtsrath. Universitätsprofessor Dr. Blochmann, Vorsitzender; Stadtrath Naumann, stellvertr. Vorsitzender; Postsecretär a. D. Grunwald, Schriftführer; Möbelfabrikant Furch, Maurerpolier Fabian, Rechnungsrath Wolter, Kaufmann Gronowski, Redacteur Lubowski, Bauingenieur Taube, Stadtrath Kunkel, Stadtrath Michelly. — Der Aufsichtsrath hält seine Sitzungen im Geschäftslocale alle 14 Tage an den Montagen von 8 Uhr Abends ab.

**Alterthums-Gesellschaft Prussia**, Vorstand: Vorsitzender: Professor an der Universität Dr. phil. Bezzenberger, Steindammer Wallstraße 1/2; Stellvertreter: Professor der Kunstakademie Dr. Herdeck; Schriftführer: Kgl. Archivar und Privatdocent Dr. Ehrenberg; Stellvertreter: Provinzial-Conservator Ad. Bötticher; Kassenführer: Consul Franz Dick, Steindamm 65; Beisitzer: Director der Königl. Baugewerk- sowie Königl. Provinzial-Kunst- und Gewerbeschule E. von Czihak, Regierungsrath Ludwig, Director der Königl. und Universitäts-Bibliothek Dr. Schwenke. — Kastellan A. Kretschmann, Heinrichstraße 8/9.

**Altstädtische Gemeinde-Garten-Corporation.** Derselben gehören die Grundstücke Roggenstr. 42, genannt Jubiläumhalle, und Altstädtische Langgasse 45. (Aus den Revenuen werden zur Zeit dreißig alte, arbeitsunfähige Handwerksmeister unterstützt.) Vorstand: Schuhmachermeister Th. Zeronsky, Obervorsteher; Particulier Ed. Gelbaar, Rendant; Schlossermeister G. Allzeit, Schriftführer; Tischlermeister A. Böld, Bauvorsteher. Repräsentanten: Tischlermeister F. Mühle, Schornsteinfegermeister G. Schories, Schuhmachermeister A. Aehler, Kürschnermeister Ferd. Sierian, Kammfabrikant A. Hossleidt, Zimmermeister G. Schulz.

**Alpenverein**, Deutscher und Oesterreichischer, Section Königsberg i. Pr. Ausschuß: Vorsitzender: Geh. Justizrath Professor Dr. Gareis; Stellvertreter desselben: Oberstabsarzt Dr. Lühe; Schriftführer: prakt. Arzt Dr. Löwenthal; Stellvertreter desselben: prakt. Arzt Dr. Lühe; Kassirer: Bankdirector Eugen Simon.

**Apothekenbesitzer**, Verein der Königsberger. Vorsitzender: Apothekenbesitzer Kunze. Sitzung jeden ersten Montag im Monat. Versammlungslocal bei Spriegel, Kneiph. Langgasse 4.

**Architekten- und Ingenieur-Verein**, Ostpreußischer. Vorstand: A. Geschäftsführender Ausschuß: Vorsitzender: Landes-Bauinspektor Wienholdt; Stellvertreter des Vorsitzenden: Königl. Intendantur- und Baurath Böhcker; Schatzmeister: Kgl. Garnison-Bauinspector Clauß; 1. Schriftführer: Stadtbaumeister Richter; 2. Schriftführer: Regierungs-Baumeister Krah; Bibliothekar: Stadtbaurath Naumann; B. Beisitzer: Kgl. Reg.- und Baurath Gerhardt, Fabribesitzer Heumann, Kgl. Reg.- und Baurath Danckwerts, Kgl. Baurath Le Blanc-Allenstein. Vereinslocal: Winterlocal der Börsenhalle.

**Armer**, Verein zur Unterstützung verschämter. Vorstand: Adele Gräfin zu Dohna-Schlodien, Frl. Bertha v. Gosler, Frau Geh. Commerzienrath Schröter, Frau Commerzienrath Simon.

**Armenpflege**, Hilfsverein für städtische. Vorstandsmitglieder: Rentier Collos (Vorsitzender), Stadtrath a. D. Dr. P. Zechlin (Stellvertreter des Vorsitzenden) Bankdirector Berneker (Schatzmeister), Dr. Serdel (Arzt der Anstalt), Kanzleirath Adloff, Rentier Höpner, Oberbürgermeister Hoffmann, Bankdirector Juncd. Kaufmann Consul C. Meyer (F. Ernst Castell), Polizeiinspector Tausch, Kaufmann Frz. Wiebler, Commerzienrath Ziemer, Kaufmann C. A. Lehmann. Damit verbunden: Erziehungs-Anstalt Königstraße 88. Siehe „Schulen VI".

**Armen-Unterstützungs-Verein** zur Verhütung der Bettelei. Bureau: 3. Fließstraße 41. Vorstand: Rentier Hermann Crueger (Vorsitzender), Polizeiinspector Hauptmann Tausch (1. Stellvertreter), Oberbürgermeister Hoffmann (2. Stellvertreter), Geh. Commerzienrath Schröter (Schatzmeister), Kaufmann Leo Krause (Kassirer), Kaufmann J. Bennigsen (Schriftführer), Bankdirector Eugen Simon (Stellvertreter), Geh. Commerzienrath M. Becker, Bürgermeister Brinkmann, Commerzienrath J. Cohn, Rentier H. Kalisky, erster Prediger Liedtke; Stadtschulrath Dr. Tribukait, Kaufmann Robert Wedel, Kaufmann D. M. Zacha-

rias, Rabbiner Dr. Vogelstein. — Dazu die Freiwohnhäuser, das Arbeits-Nachweise-Bureau, das Asyl für Obdachlose und die Natural-Verpflegungsstation, 3. Fließstr. 41 mit dem Inspector Lengnick. Wittwe Johanne Herrmann, geb. Hinz, Speisefrau der Volksküche und gleichzeitig für die Anstalt. In den Wintermonaten vom 1. Dezember bis 1. April befindet sich das Arbeits-Nachweisebureau Löbn. Kirchenplatz 12.

**Armen- und Krankenpflege**, Weiblicher Verein für. Vorstand: Frau Professor Bohn, Frau Stadtrath Oertel und Frau Justizrath Hagen. Siehe auch „Stiftungen und Wohlthätigkeits-Anstalten".

**Aerztlicher Unterstützungs-Verein für den Todesfall. Ostpreußischer.** Vorstand: Sanitätsrath Dr. Emil Magnus; Stellvertreter: Dr. Rosenstock; Kassirer: Dr. Max Berthold; Schriftführer: Professor Dr. Seydel; Stellvertreter: Dr. Kaulbars.

**Bastler-Innung**, Königsberger. 1. Vorsitzender: Baurath Bellach; 2. Vorsitzender: Docent an der Universität Theodor Heinrich; Lademeister: Generallandschafts-Assistent Förster; Werkrath: Kaufmann Hugo Benkemer.

**Beamten-Ressource** Vorstand: Rechnungsrath Rahn, Stadt-Secretär Besser, Eisenbahn-Secretär Gerbrecht, Gefängniß-Secretär Liptau, Gerichts-Secretär Dreyer. Vereinslocal: British Hotel. Familienabende in den Räumen der Deutschen Ressource.

**Beamten-Spar- und Darlehnskassen-Verein für Ostpreußen.** Vorsitzender: Justizhauptkassen-Buchhalter Herl; stellvertr. Vorsitzender: Grunwald, Postsecretär a. D.; Hensel, Eisenbahn-Secretär (Rendant); Krüger, Regierungs-Secretär (stellvertretender Rendant); Wohlfrom, Criminal-Commissarius (Controleur und Schriftführer); Böhnert, Eisenbahn-Secretär (Stellvertreter). Beisitzer: Behrendt, Provinzial-Steuer-Secretär, Christoleit, Lehrer, Jandt, Stadthauptkassen-Kassirer, Reimer, Intendantur-Secretär, Rohde, Amtsgerichts-Secretär, Schläfer, Eisenbahn-Betriebs-Secretär. Geschäfts- und Sitzungslocal: Mühlenagrund 8, 1 Tr.

**Beamten-Verein und dessen Pensionskasse, Ostpreußischer Privat-.** Vorstandsmitglieder Vorsitzender: Eisenbahn-Secretär Gromke; Stellvertr.: Kaufmann C. A. Lehmann; Schriftführer: Redacteur Hensel; Rendant: Kaufmann E. Stellmacher; Controleur: Kaufmann Koschke; Beisitzer: Kaufmann Büttner; Procurist Kretschmer, Procurist Marauhn, Procurist W. Monßka, Kaufmann Möwing, Wäger Weidner; Kassenführer Witt.

**Bezirks-Verein** Altstadt-Steindamm-Tragheim. Vorstand: Gymnasialdirector Dr. Babucke (Vorsitzender), Kaufmann J. Bennigson (Schriftführer), Vorschullehrer R. Skeep (Stellvertreter), Kaufmann B. Schreiber (Kassirer), Professor Dr. Blochmann, Kaufmann Steinert (Beisitzer). Versammlungslocal: Jubiläumhalle.

**Bezirks-Verein** Kneiphof-Vorstadt. Versammlungslocal: unbestimmt. Vorstand: Rechtsanwalt Vogel (Vorsitzender), Kaufmann Pangritz (Rendant), Kaufmann Gottschalk (Schriftführer), Beisitzer: Fabrikant Robert Schulz, Inhaltaltereidsitzer Willuzky, Kaufmann C. A. Lehmann.

**Bezirks-Verein** Löbnicht-Sackheim-Königstraße-Roßgarten-Tragheim Versammlungslocal: Deutsche Ressource. Stadtrath a. D. Krohne (Vorsitzender), Professor Dr. Rühl (stellvertretender Vorsitzender), General-Agent Martens (Schriftführer), Max Heller (Kassirer). Beisitzer: Banquier Robert Cohn, Generallandschafts-Syndicus Bischoff, Justizrath Grabowski.

**Bicycle-Club, Königsberger.** Siehe „Radfahrer-Vereine".

**Bienenzucht**, Central-Verein für, im Regierungsbezirk Königsberg. Vorsitzender: Pfarrer Edel-Laptau; Hauptlehrer Blank-Goldschmiede, Stellvertreter; Secretär: Bienenwirth Kämpf, Luisenstraße 23; Kassirer: Hauptlehrer Rohr-Ponarth. Schriftstücke empfängt der Secretär.

**Börsenhalle**, Magisterstr. 67/69. Gartenlocal: hinter-Tragheim 33. Vorstand: Justizrath Lange, Particulier Collos, Banquier Robert Cohn, Professor Fuhrmann; 1. Secretär: Herm. Meyer; 2. Secretär: M. Schreiber.

**Botanischer Verein**, Preußischer. Vorstand: Prof. Dr. Jentzsch (Vorsitzender); Landgerichtsrath Grenda, hier und Apothekenbesitzer Rosenbohm-Graudenz (stellvertretende Vorsitzende); Dr. Abromeit (1. Schriftführer); Dr. Fritsch in Osterode (2. Schriftführer); Apothekenbesitzer Born (Schatzmeister). Provinzial-Herbarium des Vereins im Provinzialmuseum, Lange Reihe 4.

**Buchdrucker, Verband der deutschen**, (Gau Ostpreußen). Vorsitzender: J. Queffel, Stritzelstraße 1; Kassirer: W. Ginius, Sackheim 7.

**Bürger-Harmonie.** Vorstand: Hedler, Heiligegeiststraße 3, Obervorsteher; Freitag, Stellvertreter; Brokat, Schriftführer; Böhnke, Kassirer; Polleck und Riebl, Vergnügungsvorsteher. Vereinslocal: Schloßhalle, Bergstraße. Versammlung jeden Dienstag Abends 8 Uhr.

**Bürger-Ressource**, corporirte Gesellschaft, Burgstraße 1. 2. Ehrenvorsitzender: Albert Korn, Hoflieferant; Obervorsteher: Richard Ausländer, Kaufmann; Rendant: C. H. Geisler, Kaufmann; Controleur: M. Deubert, Juwelier; Schriftführer: Kemsies, Buchdruckereibesitzer; Oekonomie-Vorsteher: Hintze, Schloßverwalter; Bauvorsteher: Eggert, Maurermeister; Vergnügungs-Vorsteher: Fraude, Kaufmann.

**Christlicher Familienverein.** Vorsitzender: Prediger von Behr; — Sonntäglich von 6½ Uhr Nachmittags an christlicher Familienabend im Stadtmissionshause Ziegelstraße 7 II.

**Colonial-Gesellschaft**, deutsche, Abtheilung Königsberg in Pr. Vorsitzender: Geh. Justizrath

Professor Dr. Gareis; Beisitzer: Generallieutenant von Stülpnagel, Generalmajor von Ziemiecky und Consistorialrath D. Eilsberger; Kassirer: Bankdirector Kraschutzki.

**Concordia.** Obervorsteher: Tischlermeister Nitsch; Rendant: Klempnermeister G. Linde; Vergnügungsvorsteher: Kunstgärtner Rohde.

**Conditoren, Verein der.** Vorsitzender: Breuß; Kassirer: Malluck; Schriftführer: Dorsch; Kassenrevisoren: Petschlies und Walter; Vergnügungsvorsteher: Podl und Boy. Versammlungslocal: Restaurant Bergesgrund.

**Conservativer Verein, Ostpreußischer.** Vorsitzender: Graf zu Dohna-Lauck; Beisitzer u. Delegirter für Königsberg: Baron von der Goltz-Kallen; Schriftführer: Landrath a. D. v. Klitzing; Schatzmeister: Landeshauptmann von Brandt; Secretär: Lieutenant a. D. Feyerabend.

**„Creditreform", Verein.** Vorsitzender: Georg Friedr. Lemke. August Schwanfelder, F. Zenthöfer. Geschäftsführer: R. Mirtens. Bureau: Brodbänkenstraße 16/17.

**Dampfkessel-Revisionsverein** für die Provinz Ostpreußen. Vorsitzender: Regierungs- und Gewerberath Sack; Kassirer: L. Lewandowski, Neuer Graben 6; Oberingenieur Sembritzki; Ingenieure: Kroll, Kopka, Rolin, v. Kowalski, Nell; Vereins-Secretär: v. Frantzius; Vereinsbureau: Neue Dammstraße 8, II. — Zweigbureau in Allenstein, Wattenburgerstraße 2, seit 1. April 1896 unter Leitung des Ingenieurs Kopka.

**Deutsche Gesellschaft,** Königl. Curator: Se. Excellenz Oberpräsident Graf von Bismarck; Director: Geh. Justizrath Professor Dr. Zorn; Stellvertreter: Gymnasialdirector Professor Dr. Gresse; Secretär: Oberlehrer Professor Dr. Krause; Stellvertreter: Oberlehrer Professor Dr. Marold; Schatzmeister Professor Dr. Baumgart.

**Deutsche Gesellschaft für ethische Cultur, Abtheilung Königsberg.** Vorstand: Dr. Jeßner, 1. Vorsitzender; Pfarrer Ziegler, 2. Vorsitzender; Fräulein Noske, Kassirerin; W. Noske, 1. Schriftführer; Fräulein Clara Thierbach, 2. Schriftführer. Auskunftsstelle: Kneiph. Hofgasse 22.

**Deutscher Kriegerbund.** Bezirksvorstand II (Ostpr.). Vorsitzender: Geheimer Justizrath, Ober- und Corpsauditeur, Rittmeister der L. Liebisch, Löbn. Hospitalstraße 1; Schriftführer: Ober-Postsecretär Hauptmann d. L. Herrmann, Mitteltragheim 34; Schatzmeister: Hauptmann d. L. Voß, Ziegelstraße 13b.

**Deutsche Ressource,** Jägerhofstraße 7/8. Kaufmann Fleischauer (Obervorsteher), Kaufmann J. O. Preuß (Stellvertreter), Regierungs-Hauptkassen-Buchhalter Schlemminger (Schriftführer), Kaufmann F. A. Böhm (Rendant), Kaufmann R. Berdau (Oekonomie-Vorsteher).

**Deutscher Verein gegen den Mißbrauch geistiger Getränke. Bezirks-Verein für Königsberg und Ostpreußen.** Vorstand: Geh. Med.-Rath Professor Dr. Stieda, Vorsitzender; General-Superintendent D. Braun, Stellvertreter des Vorsitzenden; Geh. Commerzienrath Schröter, Superintendent D. Lackner, Oberstaatsanwalt von Plehwe, Landeshauptmann von Brandt, Stadtrath a. D. F. Krüger, Kaufmann Gustav Simon, Professor Lic. Voigt, Geh. Justizrath Prof. Dr. Zorn.

**Dienstboten, Prämien-Verein** zur Belohnung treuer weiblicher. Vorstand: Justizrath Hagen (Vorsitzender), Kaufleute Consul Aug. Preuß, F. Schepke, Commerzienrath Ritzhaupt, Dr. Klockow, Dr. Rosenstock, Stadtrath Michelly. Meldungen: täglich zwischen 10 und 4 Uhr bei der Geschäftsführerin Fräulein M. Dinter, Kneiph. Langgasse 26, I.

**Dinter-Verein.** Director Unruh (Vorsitzender), Director Heinrich (Stellvertreter), Pfarrer Kahle (Schriftführer), Zahlmeister a. D. Neuser (Rendant), Rentier Bielankowski, Pfarrer Dodillet, Pfarrer Gundel, Domprediger Herford, Stadtrath Holldack, Seminarlehrer Lettau, Superintendent D. Lackner, Kaufmann Thie, Stadtschulrath Dr. Tribukait.

**Dramatischer Dilettanten-Verein.** Vorsitzender: Willy Schild, Friedrichstraße 2; Schriftführer (steht zur Zeit); Kassirer: Paul Schlenger, Drummstraße 14; Regisseur: Harry Moses Ziegelstraße 10. Vereinslocal: Sängerheim, Münzstraße 8/9. Jeden zweiten Montag 8½ Uhr Abends Leseabend.

**Dramatischer-musikalischer Verein.** Vorstand: Franz Voullième, Krugstraße 13a, Vorsitzender; Kaufmann Leo Friedländer, Kassirer; Kaufmann Paul Bernecker, Schriftführer; Kaufmann Carl Jacoby, Regisseur. Dirigent für den musikalischen Theil: Musiklehrer Reimann. Uebungen jeden Dienstag (Gesang) und Freitag (Dramatik) im Sängerheim, Mozartsaal.

**Dramatischer Leseclub.** (Vereinigter Dramatischer Verein und Dramatischer Club.) Vorsitzender: Oscar Possekel, Krönchenstraße 3; Regisseur: Alfred Weber, 1. Fließstraße 28; Schriftführer: Alfred Possekel, Krönchenstraße 3; Kassirer: Ludwig Spandöck, Kaiserstraße 9. Vereinslocal: Hotel Königlicher Hof. Vereinsabende Montag, vierzehntägig Leseabend, einmonatlich Diskussions- und Vortragsabend.

**Drogisten-Verein, Königsberger.** Vorstand: Hugo Benjemer, Vorsitzender; F. Goltwaldt. Schriftführer; O. Mattern, Kassirer.

**Drogisten, Verein junger.** Vorstand: Arth. Guhl, Börsenstraße 18, Vorsitzender; Adalb. Dulg, stellvertretender Vorsitzender; Paul Armbrust, Schriftführer; Willy Hildebrandt, Kassirer. Die Versammlungen finden jeden Dienstag Abends 9 Uhr im Restaurant Roland, Tragh. Kirchenstraße 41, statt.

**Eisclub.** Vorstand: Kaufmann Geisler, Vorsitzender; Intendantur-Secretär Reimer, stellvertretender Vorsitzender; Intendantur-Bureau-Diätar Spiller, Schriftführer; Buchdruckerei-

besitzer Kemsies, stellvertretender Schriftführer; Kaufmann Robert Muske, Kassirer; Intendantur-Secretär Kobert, stellvertretender Kassirer; Intendantur-Bur.-Diätar Skrzesny, Juwelier Deubert, Maurer- und Zimmermeister Eggert, Kaufmann Fraude, Beisitzer. Versammlungslocal: Bürger-Ressource.

**„English Club."** Verein zur Vervollkommnung in der englischen Sprache. Vorsitzender: Otto Drews; Schriftführer: W. Preß; Kassirer: Paul Gaßner; Bibliothekar: F. Fuhrmann. Vereinslocal: Sängerheim, Wagnerzimmer, jeden Freitag 9 bis 11 Uhr Abends.

**Evangelisch-kirchliche Stiftungen und Vereine.** (Bei den Vorständen sind nur die Vorsitzenden, die stellvertretenden Vorsitzenden, die Schriftführer und Schatzmeister namhaft gemacht worden.)

**Bibelvereine.**

a) Preußische Bibelgesellschaft. Vorstand: Generalsuperintendent D. Braun, Pfarrer Lic. Götz, Rentier Lüneburg.

b) Frauen-Bibelverein. Vorstand: Frau von Königsegg, geb. v. d. Osten-Sacken.

**Evangelischer Arbeiterverein.** Vorsitzender: Prediger Konschel, Hasselstraße 2; Kassirer: Factor Weber. Versammlungsort: Stadtmissionshaus, Ziegelstraße 7. Versammlung jeden Dienstag, Abends ½9 Uhr. Alle 14 Tage Vortragsabend.

**Evangelischer Bund.**

a) Ostpreußischer Hauptverein des evangelischen Bundes zur Wahrung der deutsch-protestantischen Interessen. Vorstand: Landgerichtspräsident, Geheimer Oberjustizrath Keßler, Prediger Dr. Keil, Apothekenbesitzer Kunze.

b) Königsberger Zweigverein. Vorstand: Pfarrer Heinrici, Rendant Dewigkeit.

**Enthaltsamkeitsverein.** Vorstand: Vorsitzender: Prediger Haack.

**Vereine der Gustav Adolf-Stiftung.**

a) Ostpreußischer Hauptverein. Vorstand: Professor D. Benrath, Domprediger Herford, Kaufmann Schepke.

b) Königsberger Ortsverein. Vorstand: Pfarrer Gundel, Professor D. Link, Apothekenbesitzer Kunze.

c) Zweigverein des Königsberger Landkreises. Vorstand: Graf zu Dohna-Wundlacken, Kassirer Hasse.

d) Königsberger Frauenverein. Vorsitzende: Frau Consistorialpräsident von Dörnberg. Schriftführer: Pfarrer Gundel.

e) Studentischer Gustav Adolf- und Missions-Verein. Vorsitzender: stud. theol. Grämer.

**Ostpreußischer Herbergsverband.** Vorstand: Regierungsrat Sack, Kaufmann Pangritz.

**Evangelisch-Kirchlicher Hilfsverein.** Zweigverein für Ostpreußen. Vorstand: Geh. Justizrath Prof. Dr. Zorn, Graf zu Dohna-Wundlacken, Commerzienrath Louis Großkopf.

**Evangelisches Johannisstift.** Vorstand: Landgerichtspräsident Geheimer Oberjustizrath Keßler Rittergutsbesitzer Sadsen.

**Evangelische Jünglingsvereine.**

a) In Stadtmissionshause Ziegelstraße Nr. 7. Versammlung jeden Sonntag, Abends 7 bis 10 Uhr. Vorsitzender: Prediger Todtenhaupt, Steile Gasse 2a.

b) In der Haberberger Parochie, Unterhaberberg 45, im Pfarrhause. Versammlung jeden Sonntag, Abends 5—9 Uhr. Präses: Pfarrer Henkel; Vicepräses: Stadtmissionar Jans.

c) In der Neuroßgärter Parochie, Neuroßgärter Gemeindehaus, Sternwartstraße. Versammlung jeden Sonntag, Abends 5 bis 10 Uhr. Präses: Prediger Dr. Keil.

**Christlicher Verein junger Männer,** Fleischbänkenstraße 21, part. Versammlung allabendlich von 8—10 Uhr. Mittwoch: Bibelabend. Freitag: Vortragsabend. Jugend-Abtheilung: Sonntag von 7—9 Uhr. — Vorsitzender des Beirathes: Apothekenbesitzer Kunze.

**Evangelischer Männer-Verein,** Unterhaberberg 45. Versammlung jeden Donnerstag. Vorsitzender: Pfarrer Henkel; Stellvertreter: Stadtmissionar Jans.

**Evangelische Jungfrauenvereine** in der Altroßgärter, Altstädtischen, Dom-, Haberberger, Neuroßgärter, Tragheimer und Sackheimer Gemeinde, geleitet von den betreffenden Gemeinde-Diakonissen.

**Karpowitzverein** zur Unterstützung von Töchtern evangelischer Geistlicher. Vorstand: Ober-Consistorialrath D. Pelka.

**Altstädtisches Kinderasyl.** Vorstand: Superintendent D. Lackner, Prediger Haack, Opticus Scheidel, Küster Neumann.

**Kleinkinder-Bewahr-Anstalten.**

a) Sackheim (Pfarrer Kable).

b) Altroßgarten (Consistorialrath D. Eilsberger).

c) Haberberg I. II, III (Pfarrer Henkel).

d) Haberberg IV (Prediger Treibel).

e) Löbnicht (Pfarrer Baumann).

f) Tragheim (Pfarrer Heinrici).

**Krankenhaus der Barmherzigkeit.** Vorstand: Oberpräsident Graf v. Bismarck, Generalsuperintendent D. Braun, Pfarrer Lic. Götz.

**Evangelischer Kirchengesangverein** für Ost- und Westpreußen. Vorstand: Generalsuperintendent D. Braun. Ober-Consistorialrath D. Pelka, Professor Völckerling, Kantor Buchholz. (Siehe auch „Gesang-Vereine".)

**Hauptverein der Deutschen Lutherstiftung** für die Provinz Ostpreußen. Vorstand: Geh. Justizrath Professor Dr. Zorn, Consistorialrath D. Eilsberger, Gymnasiallehrer Baldus.

**Ostpreußisches Magdalenenstift.** Vorstand: Fräulein von Goßler, Commerzienrath Louis Großkopf, Prediger v. Behr.

**Missionsvereine.**

a) Evangelischer Missionsverein. Vorstand: Generalsuperintendent D. Braun; Pfarrer Baumann; Pfarrer Heinrici.

b) Sammelverein für die Rheinische Mission. Vorstand: Pfarrer Heinrici, Prediger v. Behr.

**Vereine für innere Mission.**

a) Ostpreußischer Provinzialverein. Vorstand: Consistorial-Präsident D. Freiherr v. Dörnberg, Prediger Kauffmann, Pfarrer Grzybowski.

b) Königsberger Stadtverein. Vorstand: Prediger von Behr, Pfarrer Grzybowski, Prof. D. Cornill, Rentier Nachstädt.

**Pastoral-Hilfsverein.** Vorstand: Generalsuperintendent D. Braun, Landschaftsrath Regenborn, Commerzienrath Louis Großkopf.

**Verein zur Rettung verwahrloster Kinder Königsbergs.** Vorstand: Landgerichtspräsident Geh. Oberjustizrath Keßler, Rendant Hermenau.

**Verein zur Hebung der öffentlichen Sittlichkeit.** Vorstand: Kanzler von Holleben, Prediger Todtenhaupt.

**Gruppe der positiven Union.** Vorstand: Geh. Justizrath Professor Dr. Zorn, Landrath Dr. Schnaubert, Landeshauptmann von Brandt.

**Aeltere Gruppe der positiven Union.** Vorstand: Kanzler v. Holleben, Provinzial-Schulrath Carnuth.

**Evangelisches Vereinshaus,** umfassend

a) Die Herberge zur Heimath (Neue Dammstraße 8),

b) Das Heimathhaus für Mädchen (Neue Dammstraße 8).

c) Das Hospiz (Hinteranger 1). Vorstand: Landgerichtspräsident Geh. Oberjustizrath Keßler Regierungs- und Gewerberath Sack, Kaufmann Pangritz.

**Castellsches Waisenhaus.** Vorstand: Der Gemeinde-Kirchenrath der Tragheimer Kirche. Siehe „Stiftungen und Wohlthätigkeits-Anstalten".

**Tiepolt'sches Knaben-Waisenhaus.** Vorsteher: Pfarrer Heinrici. Siehe „Stiftungen und Wohlthätigkeits-Anstalten".

**Factor-Unterstützungsverein.** Vorstand: Aug. Blöck, Carl Adomeit, Herm. Oltersdorf, Kassenarzt: Dr. A. Wollenberg, Vordere Vorstadt 4. Vereinslocal: Kneiph. Langgasse 37.

**Fischerei-Verein** für die Provinz Ostpreußen. Vorstand: Professor Dr. Braun, Vorsitzender; Oekonomierath Kreiß, Stellvertreter desselben; Rentier Sander, Schatzmeister; Regierungsrath Sack, Rittergutsbesitzer Ursell-Nagurren, Oberfischmeister Eytersberger-Memel, Oberfischmeister Hoffmann-Pillau, Regierungs-Assessor Fetschrien.

**Frauen-Verein,** Vaterländischer, Ortsverein Königsberg. Vorsitzende: Fräulein Bertha von Goßler; Stellvertretende Vorsitzende: Frau General von Stülpnagel; Schriftführer: Landeshauptmann von Brandt; Schatzmeister: Consul Otto Meyer.

**Frauen-Vereine** der Provinz Ostpreußen. Verband der Vaterländischen — Vorstand: Frau Ober-Präsident Gräfin von Bismarck (Obervorsteherin), Stellvertreterin: Fräul. v. Goßler, Oberpräsidialrath Dr. Maubach (Schriftführer), Regierungsrath Caspar (Schatzmeister).

**Frauenwohl,** Verein. Vorsitzende: Frau Professor Bohn und Frau Friederike Behrend.

**Friedens-Gesellschaft** für Wissenschaft und Kunst. Vorstand: Bürgermeister Brinkmann, Geh. Commerzienrath C. Bittrich, Kaufmann Franz Wiebler, Professor Dr. Baumgart, Professor Dr. Max Schmidt.

**Gartenbau-Verein.** Tagt alle vierzehn Tage Donnerstag im Börsenrestaurant, Börsenstraße 1. Vorstand: Gärtnereibesitzer H. Kranz-Mittelhufen, Vorsitzender; Handelsgärtner Model, Stellvertreter; Kaufmann Jereslaw, Rendant; Kunstgärtner Borchert, Bibliothekar; Gartenincpector P. Kaeber, Schriftführer.

**Gastwirthe der Provinz Ostpreußen,** Central-Verein der. Vorstand: Vorsitzender: F. A. Domscheit; Otto Kirschnick, Stellvertreter; Moritz Lumma, Rendant; Beisitzer: Hoffmann, Dittke, Schneidereit, Ulbrich. Central-Vorstandsmitglieder: Ockelmann, Otto Kirschnick; Stellvertreter: Sterkau, Empacher. Mitglied des Centralbureaus und Vorsitzender der östlichen Zone: F. A. Domscheit; Aufnahme-Commissionsmitglieder: Schedatis, Steindorf Vereinssecretär: Kassenführer Albert Torner, Steindamm 127, II; Vereinsbote: A. Stellter Tragh. Kirchenstraße 79; Stellen-Nachweise-Bureau: Steindamm 127, II; Bureauchef Albert Torner.

**Gefängniß-Verein,** Central-, für die Provinz Ostpreußen. Vorstand: Hepner, Erster Staatsanwalt; Landgerichtspräsident Keßler; Director der Ostdeutschen Bank Eugen Simon; Moser, Landgerichtsrath; Justizrath Preuß, Dodillet, Pfarrer und Gefängnißgeistlicher, v. Plehwe, Oberstaatsanwalt.

**Geflügel- und Vogelzucht,** Ostpr. Verein für. Vorstand: A. Barkowski, Kaufmann, 1. Vorsitzender; prakt. Arzt Dr. Gutbzeit, 2. Vorsitzender; Süpplo, Kaufmann, 1. Schriftführer; Bureau-Assistent G. Hein, 2. Schriftführer; W. Telemann, Kaufmann, Schatzmeister; außerdem A. Meitz (Bildhauer), M. du Bosque (Kaufmann), Steil jun. (Fabrikant), Th. Zimmermann (Apotheker), Beisitzer. Versammlung jeden Dienstag im Reform-Restaurant, Französische Straße 8.

**Geographische Gesellschaft,** Königsberger. Vorsitzender Professor Dr. Prutz; Stellvertreter: Dr. H. Lullies; Schriftführer: Oberlehrer Dr. W. Tesdorpf; Stellvertreter: Oberlehrer Dr. Fischer; Kassenführer: Stadtrath Iwan Meier; Beisitzer: Dir. Professor Dr. Ellendt, Professor Dr. Hahn, Generallieutenant v. Stülpnagel.

**Geschichte von Ost- und West-Preußen,** Verein für die. Vorstand: Archivrath Dr. Joachim, Professor Dr. Krause, Professor Dr. Lohmeyer, Stadtrath Michelln (Kassenwart), Oberstaatsanwalt v. Plehwe, Professor Dr. Prutz (Vorsitzender), Geh. Commerzienrath Schröter, Bibliotheksdirector Dr. P. Schwencke, Oberlehrer Dr. Tesdorpf (Schriftführer), Geheimer Sanitätsrath Dr. Abegg-Danzig, Stadtschulrath Dr. Damus-Danzig, Realgymnasial-Direct. Meyer Danzig.

**Gesang- und musikalische Vereine.**

**Akademie, Musikalische.** Ober-Vorsteher: (fehlt zur Zeit); Stellvertreter: Prof. Dr. Rühl; Musikdirigent: Kgl. Musikdirector Schwalm; Kassirer: Bankdirector Papendieck; Stimmvorsteher: Fräulein Pachnio, Fräulein Olga Cruse, Kaufmann Claaß, Bankdirector Papendieck.

**Dramatisch-Musikalischer Verein.** Uebungen: jeden Dienstag (Gesang) und Freitag (Dramatik) im Sängerheim, Mozartsaal. Vorsitzender: Kaufmann Max Scholz, Unterlaak 3; Stellvertreter: Kaufmann Otto Palm; Schriftführer und Kassirer: S. Friedländer; Dirigent für den musikalischen Theil: Musiklehrer Reimann.

**Evangelischer Verein für Kirchenmusik für Ost- und Westpreußen.** Vorsitzender: General-Superintendent D. Braun; Ober-Consistorialrath D. Pelka, Stellvertreter; Cantor Buchholz, Rechner; Prof. D. Cornill, Gymnasiallehrer Kirbuß, Musikdirector Oesten, Königl. Musikdirector Fiebach, Superintendent Krukenberg-Pr. Holland, Rector Wölk-Allenstein, Rector Daczko-Lötzen, Professor Völckerling, Schriftführer.

**„Germania",** Männergesangverein. 1. Vorsitzender: Buchdrucker Genske, Oberhaberberg 28; 2. Vorsitzender: Maschinenmeister Schellmann, Steile Straße 4; Kassirer: Bur-Vorsteher Fernitz, Friedrichstraße 7a; Schriftführer: Stationsgehilfe Gerlach; Bibliothekar: C. Schmelz. Dirigent: Musikdirigent O. Hansen. Die Uebungen finden jeden Dienstag Abends 8½ Uhr im Restaurant „Samländer Wappen", Bergplatz 8/9 statt.

**Gesellschaft Königsberger Musikfreunde.** Dirigentin: Frau M. Charisius. Vorsitzender: Lehrer Tolksdorf; Kassirer: Hans Zeigmeister; Schriftführer: cand. med. Lehder, Drummstraße 30. Uebungslocal: Missionshaus, Ziegelstraße 7.

**Königsberger Musikverein,** gegründet 19. Mai 1896. Vorsitzender: Professor Dr. Schulz, Gr. Schloßteichstraße 10. Dirigent: R. Remond; Vorstandsmitglieder: Dr. Saulbars, Hauptmann a. D. Schaper, Baron L. v. Stempel, Kaufmann Thie. Uebungen: September bis Mai im Beethovensaale des Sängerheims Donnerstag 7½ bis 9½ Uhr Orchester, von 9½ bis 10½ Uhr Kammermusik. Aufführungen im Saale des Schützenhauses.

**Liederfreunde,** Verein der. Vorstand: Apothekenbesitzer Kahle, Obervorsteher; Kaufmann C. A. Lehmann in Firma Alb. Bank, stellvertretender Obervorsteher; Apotheker Schwonder, Kassenwart; Regierungssecretär Friederici, Schriftwart; Postsecretär Pedder, stellvertretender Schriftführer; O. Schröder, Festordner; Lehrer Steinke I, stellvertretender Festordner; Kaufmann E. Haase, Notenwart; Kaufmann Mahlke, Oekonomie-Vorsteher. Musikdirector Robert Schirmer, Dirigent; Lehrer Glaser, Stellvertreter. — Aufnahme Commission: Pedder, Postsecretär; Berfuch, Kaufmann; Bodien, Meiereibesitzer; Teichert, Buchhändler; Wurst, Lehrer; Plaw, Kaufmann; Habig, Zahntechniker; S. Beerbaum, Kaufmann. — Der Verein besitzt seit dem 1. Mai 1894 sein eigenes Vereinshaus, „Sängerheim" genannt, Münzstraße 8/9 mit Garten am Schloßteich. Die sehenswerthen Restaurationsräume sind dem Publicum jederzeit zugänglich. Uebungsabend: Freitag. — Vereinsdiener: Lettau, Friedmannstraße 28.

**„Melodia,"** Männergesangverein. Uebungslocal: Jubiläumballe; Dirigent: Max Oesten; 1. Ordner: Rechtsanwalt und Notar R. Vogel; Stellvertreter: Kaufmann F. Ollech; Schatzmeister: Kaufmann Curt Ungefug; Schriftführer: Kaufmann H. Zander; Bibliothekar: Eisenbahn-Secretär Grundt; Festordner: Kaufmann Julius Krause; Stellvertreter: Kaufmann Leo Krause; Utensilien-Verwalter: Joh. Schön; Ballotage-Commission: Dr. med. Hugo Gerdien, Eisenbahnsecretär Eichler, Kaufmann F. Kretschmer, Kaufmann R. Hoppe. Uebungsabende Donnerstag 9 Uhr.

**„Polyhymnia",** Männergesangverein. Vorstand: Stereotypeur W. Hinz, Obervorsteher; Schneider Herm. Fischer, Stellvertreter; Assecuranz-Beamter Kalinka, Schriftführer; Friseur H. Dannhauer, Kassirer; Steindrucker Staak, Bibliothekar; Oscar Bergmann, Dirigent.

**Sänger-Verein.** Ordner: Justizrath Alscher, Stellvertreter: Kaufmann C. Rodde und Stadtrath Tiessen; Schriftführer: Dr. Redel; Stellvertreter: Gymnasiallehrer Wolter; Schatzmeister: M. Steinfurt; Stellvertreter: Fabrikant Neumann; Bibliothekar: Dr. Bongers;

Stellvertreter: Lehrer Küßner; Dirigent: Königlicher Musikdirector Robert Schwalm; Stellvertreter: Cantor Birnbaum. Festordner: Kaufleute Haslinger, A. Stahl, Bartezky, Rich. Hermann, Axel Lundgreen, Max Weber, Kühn, Akadem. Maler Makowski, die Doctoren und praktischen Aerzte Dr. Behrendt, Dr. Samuelsohn, Dr. Sembritzki, Lehrer Küßner. Musikalische Commission: Kanzleirath a. D. Scharmach, Kaufmann Claaß, prakt. Arzt Emil Kah, Rentier Arendt, Cantor Birnbaum, Lehrer Kirbus. Ballotage-Commission: Stadtrath Tiessen, Haslinger, Rohde, Arendt, Rath Christiani, Eblers, Jacoby, Bartezky, Dr. Sembritzki, Hausmann I. und Professor Bock. Decharge-Commission: Elkan, Hirsch, Director Passauer. Versammelt sich alle Montage um 8½ Uhr Abends im oberen Saale der Jubiläumhalle.

**Singakademie.** Obervorsteher: Bürgermeister Brinkmann; Stellvertreter: Rechtsanwalt Lapp; Dirigent: Robert Schirmer; Schriftführer: Kaufmann Albert Cohn, Stellvertreter: Director Dr. Dulle; Kassirer: Kaufmann Adolph Korn, Stellvertreter: Kaufmann Ernst Rosenfeld, Bibliothekar: Kaufmann Ernst Rosenfeld, Stellvertreter: Dr. Symanski. Stimmvorsteher: Frau Drews, Frau Gscheidel, Fräulein Oertel, Fräulein Wennmohs, die Herren Riehl, P. Sommerfeld, Privatdocent Dr. R. Cohn, Dr. Hugo Laser. Ballotage-Commission: die Damen Fräul. Goldberg, Fräul. Tiedemann, Fräul. Dultz, Frau Vorlauf, Frau Haase, Frau Stahl, Fräul. Scherres, Fräul. Schwind, die Herren Bürgermeister Brinkmann, Director Schirmer, Gerick, Lange, Dr. Berdrow, Korn. Regelmäßige Uebungen: jeden Mittwoch Abends 7½ Uhr im Sängerheim (Beethovensaal). Jahresbeitrag 12 Mark.

**Vereinigter Philharmonischer Verein und Orchester-Verein.** Vorsitzender: Justizrath Hagen, Stellvertreter: Dr. med. F. Theodor; Rechtsanwalt Arnheim, Kaufmann Haase, Dr. Jester, prakt. Arzt; Geh. Rath Prof. Dr. Salkowski, Rechtsanwalt Stein, Dr. S. Stern, prakt. Arzt. Dirigent Max Brode. Uebungsabende jeden Dienstag im Sängerheim.

**Völkerlings Gesangverein.** Dirigent: Organist Professor Völkerling. Uebt Freitag von 7—9 Uhr in der Aula des Löbnichtschen Realgymnasiums vorzugsweise geistliche Musik im gemischten Chor. Vorstand: Völkerling, Fräulein v. Hippel, Fräulein Schack, Herren Burdinski, Pelka.

**Gewerblicher Centralverein** der Provinz Ostpreußen. Vorsitzender: Landeshauptmann v. Brandt. Stellvertreter: Eduard Schmidt; Schatzmeister: Schlossermeister J. Hickel; Generalsecretär: Reg.- u. Gewerberath Sack; Vereinslocal: Vorderroßgarten 49 I.

**Grundbesitzer, Verein Königsberger.** Bureau: Münzstraße 21. Vorstand: Rentier C. A. Wobbe, Vorsitzender; Apotheker Neubacher, stellvertret. Vorsitzender; Kaufmann A. Löwenstein, Schriftführer; Zimmermeister G. A. Schulz, stellvertr. Schriftführer; Fabrikbesitzer Weszkallnies, Kassirer; Rentier H. Keitel, stellvertr. Kassirer; Kaufmann L. Mühler, Kaufmann R. Pohlenz, Particulier Groblin, Maurermeister Seeck, Kaufmann Reykoff, Bauunternehmer C. A. Dramekehr, Justizrat Arnold Grabowski, Kaufmann Bernhard Thie.

**Gustav Adolf-Stiftung.** (Siehe „Evangelisch-kirchliche Stiftungen und Vereine".)

**Haftpflicht-Versicherungs-Gesellschaft der Grundbesitzer zu Königsberg i. Ostpr.** — gegründet 1891 — gewährt den bei ihr versicherten Grundbesitzern Königsbergs volle Entschädigung der Schadenersatzansprüche, die gegen dieselben als Grundstücksbesitzer bei Unfällen von Personen erhoben werden können. Einmaliges Eintrittsgeld 3 Mk., Jahresprämie 1 Mk. von 1000 Mk. Miethe. Bureau: Hohenzollernstraße 12. Vorsitzender: Rentier H. Krüger, Mitteltragheim 27; stellvertr. Vorsitzender: Hauptkassenrendant H. Nickel, Lobeckstraße 15. Schriftführer: Eisenbahnsecretär M. Guttmann, Hohenzollernstraße 12; stellvertr. Schriftführer: Apotheker und Fabrikbesitzer E. Weszkallnies, Trummstraße 32. Kassirer: Wagenfabrikant J. B. Daniel, Prinzessinstraße 3a; stellvertr. Kassirer: Kaufmann R. Postnlath, Paulstraße 1. Beisitzer: Kaufmann O. Brust, Wrangelstraße 26, Kaufmann Leopold Cohn, Löbnichtsche Langgasse 31, Rechnungsrat C. Czaplewski, Steindamm 176b.

**Handwerker-Verein** versammelt sich in den Monaten September bis incl. Mai, Montag 8 Uhr, in der Bürger-Ressource. Der Vorstand besteht aus den Herren: 1. Vorsitzender: Rechtsanwalt Dr. Lichtenstein, 2. Vorsitzender: Bürgermeister Brinkmann, 3. Vorsitzender: Färbereibesitzer Vogel; Schriftführer: prakt. Arzt Dr. Jeßner; Kassirer: Particulier Wiemer.

**Handwerks-Meister,** Verein der. Vorsitzender: Malermeister Ludw. Stobbe; Rendant Drechslermeister Rosalewski; Vergnügungsvorsteher: Barbier Kutschinsky.

**Hantel-Club,** Athletischer. Vorsitzender: Willy Gallinowski; Kassenwart: Gustav Biebleer Festordner: Robert Ottersdorf; Zeugwart: Max Herle. Uebungsabend und Aufnahme von Mitgliedern jeden Dienstag und Sonnabend im Vereinslocal Nicolaistraße 7/8.

**Heilkunde,** Verein für wissenschaftl. Vorsitzender: Geheimer Medicinalrath Professor Dr. Lichtheim, stellvertretender Vorsitzender: Geheimer Sanitätsrath Dr. Zacharias; Schriftführer: Professor Dr. Rauwerck; Kassirer: Dr. Kaulbars. Vereinslocal: Deutsches Haus.

**Hilaritas.** 1. Vorsitzender: Bureau-Assistent H. Herzihn; 2. Vorsitzender: Bildhauer F. Nolde; Vergnügungsvorsteher: Schneidermeister F. Taar; Schriftführer: Wilhelm Böhnke; Kassirer: Schutzmann A. Papenroth; Schießwart: Arthur Brandt jun. Die General-Versammlungen finden im Restaurant Bergesrand statt; das Schießen in Café Ludwigshof.

**Ingenieure,** Ostpreußischer Bezirksverein des Vereins Deutscher. Vorstand: Königl. Baurath Bellach (Vorsitzender); Ober-Ingenieur Fischer (Stellvertreter); Ingenieur Schalk

(Schriftführer); Dr. Paul Zechlin (Schatzmeister). Ersten und dritten Dienstag jeden Monats, Abends 8 Uhr, Vereinsabend im Königlichen Hof, Kneiph. Langgasse 25, an allen anderen Dienstagen gemüthliches Zusammensein auch mit den Damen des Vereins im Königlichen Hof.

**Israelitische Wohlthätigkeits-Institute und Vereine.**

**Israelitisches Stift,** Synagogengasse 4—6. Vorstands-Mitglieder: Stadtrath Magnus (Vorsitzender), Consul Litten (stellvertretender Vorsitzender), Rechtsanwalt Dr. Seelig (Schriftführer), Kaufmann Max Cohn (Schatzmeister), Dr. Eliassow und Kaufmann Hermann Seelig, (Beisitzer). Stellvertreter: Kaufmann Arnold Sommerfeld. — Kastellan Mendelsohn.

**Israelitisches Waisenhaus** für Stadt und Provinz, Neue Dammstraße 1—3. Vorstands-Mitglieder: (Vorsitzender) fehlt zur Zeit, Prof. Dr. Louis Saalschütz (stellvertretender Vorsitzender), Kaufmann Mathias (Schriftführer), Kaufmann Alexander Magnus (Kassirer), Kaufmann Ascher Aron, Dr. Friedländer, Kaufmann Julius Lazar, Stadtrath Isaak Eichelbaum-Insterburg und Kaufmann Marcus Wasbutzki-Tilsit. Ehrendamen: Frau Friederike Behrend, Frau Rahel Josephsohn, Frau Ida Lewi und Frau Emilie Magnus. Beamter: Inspector Adolph Periz.

**Dr. Kosch'sche Waisen-Erziehungs-Anstalt.** Mitglieder des Curatoriums: Stadtrath Magnus (Vorsitzender), Amtsgerichtsrath Alexander (stellvertretender Vorsitzender), Juwelier Ludwig Aron (Schatzmeister), Professor Dr. Samuel, Dr. med. Samuelson, J. Simonsohn, Apotheker Guttmann. Ehrendamen: Frau Dr. Berliner, Frau Sophie Hiller, Frau Elise Neumann.

**Wohlthätige Gesellschaft.** Vorstandsmitglieder: Professor Dr. Samuel (Vorsitzender), Dr. med. Eliassow (Stellvertreter), Kaufmann Arnold Sommerfeld (Schriftführer), Kaufmann Hermann Lachmanski (Schatzmeister), Juwelier Ludwig Aron, Kaufmann Siegfried Jereslaw und Consul Litten.

**Verein für Krankenpflege und Beerdigung.** Vorstands-Mitglieder: Kaufmann Hermann Wolffheim (Vorsitzender), Kaufmann Max Arendt (Stellvertreter), Kaufmann Gustav Michaelis (Schatzmeister), Kaufmann Naumann Landsberg (Schriftführer), Kaufmann Adolph Löwenstein, Particulier Joseph Schwarz (Beerdigungsvorsteher), Makler Wolff Löwenstein (Stellvertreter). Beerdigungs-Bote: Scharlinski.

**Israelitischer Studien-Beförderungs-Verein** für Ost- und Westpreußen. Vorstands-Mitglieder: Geh. Medizinalrath Professor Dr. Jaffé (Vorsitzender), Rechtsanwalt Holz (Schriftführer), Dr. Friedländer, Prof. Dr. Saalschütz, Prof. Dr. Samuel, Rabbiner Dr. Vogelstein.

**Hilfs-Verein für kranke russische Israeliten.** Vorstands-Mitglieder: Banquier Marx (Vorsitzender), Kaufmann Albert Cohn (Schatzmeister), S. Eger, Leopold Frohmann, M. Grodzensky, Eb. Hurwitz, A. J. Lewin, L. Smoira, S. Wahl, H. Ginzburg, S. Hausmann.

**Königsberger Feuerungs-Verein.** Vorstands-Mitglieder: Kaufmann Arnold Sommerfeld (Vorsitzender), Kaufmann Julius Henschel (Kassirer), Stadtrath Louis Adamsohn (Schriftführer).

**Frauen-Verein zur Unterstützung von Wittwen und Waisen.** Vorstands-Mitglieder: Die Frauen Helene Bamberger, Friederike Behrend, Clara Heller und Zerline Magnus.

**Weiblicher Verein für Armenpflege.** Vorstands-Mitglieder: Die Frauen Johanna Eichelbaum, Rosa Fürst, Marie Hiller, Eleonore Minkowski und Ella Wolffheim. Beirath: Kaufmann Hartwig Lazar und Herrmann Wolffheim.

**Frauen-Verein für Krankenpflege und Beerdigung.** Vorstands-Mitglieder: Die Frauen Johanna Gottschalk, Frau Anna Arnheim, Natalie Eichelbaum, Frau Fried. Latte, Alice Behrend und Elise Neumann. Beirath: Kaufmann Siegfried Jereslaw.

**Juristische Gesellschaft.** Vorstand: Vorsitzender: Geh. Justizrath Professor Dr. Gareis; 1. Stellvertreter: Geh. Oberjustizrath Landgerichtspräsident Keßler. 2. Stellvertreter: Oberstaatsanwalt von Plehwe; Schriftführer: Landschaftssyndicus Leweck; Stellvertreter: Rechtsanwalt Gyßling; Kassirer: Rechtsanwalt Dr. Krahmer.

**Kameraden des Garde-Corps, Verein ehemaliger.** Vorstand: 1. Vorsitzender: Generalagent Vogel; 2. Vorsitzender: Stabsarzt Dr. Hoffeinz; Kassirer: Bankbeamter Tehnzen; 1. Schriftführer: Stadtbaumeister Berner; 2. Schriftführer: Kaufmann Miltbaler.

**Kanarienzüchter-Verein,** Ostpreußischer. Ober-Telegraphenassistent Naujock (Vorsitzender), Golz (Stellvertreter), Präparator Schuchmann (Kassirer), Schulze (Schriftführer), Versammlungslocal Jubiläumhalle.

**Katholische Vereine, Römisch-.**

**St. Vincentius-Verein** für Armenpflege, versammelt sich jeden Montag Abends 8 Uhr im St. Adalbertshaus. Vorsitzender: Kaplan Schulz.

**St. Elisabeth-Verein,** Damenverein, im Anschluß an den **St. Vincentius-Verein,** versammelt sich am Montag nach dem 1. und 15. jedes Monats, Nachmittags 4 Uhr, bei den „Grauen Schwestern". Vorstand: Frau v. Auer, Frau Gareis, Frau Flakowski, Frau Lossen, Frau T. Tidick, Frau v. Tieschowitz, Frau Marie Kolberg.

**Zeyguth-Stanislawskisches Frauenstift,** Sackh. Kirchenstr. 14. Vorstand: Propst Szadowski, Kaufmann L. Mühler, Maurermeister Flakowski.

**Schneider-Jacksches Frauenstift,** Alter Graben 23. Vorstand: Propst Szadowski, Maurermeister Flakowski, Rentier A. Freundt.

**St. Adalbertus-Verein** zur Bestreitung der Bedürfnisse der katholischen Kirche in der Diaspora Preußens. Vorstand: Propst Szadowski.

**Franziskus-Xaverius-Verein** für die Bedürfnisse der äußeren Mission. Propst Szadowski.

**Haupt-Hilfsverein vom Heil. Carl Borromäus** für die Diöcese Ermland. Tendenz: Verbreitung einer guten Erbauungs-, Belehrungs- und Unterhaltungslectüre. Geschäftsführer: Kaplan Schulz. Bücherausgabe der Bibliothek in der Kaplanei: Sonntag 11½ bis 12 Uhr Vorm. und 4½ bis 5 Uhr Nachm.

**Cäcilien-Verein** zur Pflege katholischer Kirchenmusik. Präses: Kaplan Schulz; Dirigent: Cantor Sönnert; Kassirer und Schriftführer: Lehrer Fittkau. Uebungen Dienstag und Freitag, 8 Uhr Abends, in der Propstei.

**Mäßigkeits-Verein** zur Bekämpfung der Trunksucht. Vorsteher: Propst Szadowski.

**Römisch-katholischer Volksverein** zur Belehrung und Unterhaltung. Ehrenpräsident: Propst Szadowski; Vorsitzender: Kaplan Reimann; Buchbindermeister G. Englick (Rendant); von Jankowski (Schriftführer). Versammlung am ersten Sonntag jeden Monats, Abends 8 Uhr, im St. Adalbertushaus, Collegienstraße 3.

**Kaufmännische Vereine.**

**Verein der Colonialwaarenhändler.** Eugen Stoll (Vorsitzender), Georg Gutzeit (Stellvertreter), J. Wedell (Schriftführer), Carl Neubacher (Stellvertreter), Franz Fischer (Kassirer), Otto Thiel, (Stellvertreter), Robert Berdau, F. A. Böhm, in Firma F. W. Winkler Julius Hardt, G. A. Ehnimb, C. H. Leskien. Das Stellenvermittelungs-Bureau zur kostenfreien Placirung für Gehilfen und Lehrlinge befindet sich bei Robert Berdau, Mittelanger 25.

**Verband reisender Kaufleute Deutschlands.** Centralsitz: Leipzig, An der Pleiße 8. Section Königsberg i. Pr.: Carl Tietz, in Firma Tietz & Kranz, Knochenstraße 36, Vorsitzender; Paul Zanzig, Magisterstr. 3, Stellvertreter; Carl Weiß, Junkerstraße 5, Kassirer; Hermann Meyer, Brodbänkenstr. 10a, Stellvertreter; Arthur Pfadl, Steindamm 60, Schriftführer; Rudolph Pfadel, Bahnhofstraße 11, Stellvertreter.

**Verein für Handlungscommis von 1858 in Hamburg.** Bezirk Königsberg i. Pr. Vorstand: Kaufmann Walter Thulcke, Insel Venedig 1; Geschäftsstelle bei Ed. Fuchs, Kassirer im Hause Laser Eichelbaum, Vordere Vorstadt 39.

**Kaufmännischer Verein von 1896.** 1. Vorsitzender: Paul Gronowski. (in Firma Gronowski & Adler); Stellvertreter: Fritz Gemlau (Gebr. Siebert); Schriftführer: Carl Grabowski (Max Jacobi); Kassirer: Otto Thiel (Gebr. Siebert); Beisitzer: Hugo Bilewski, Ernst Manus, Max Schneitereit, Ernst Weide, Max Wolff. Vereinslocal: Jubiläumhalle. Versammlung Dienstag nach dem 1. jeden Monats 9 Uhr Abends.

**Verband deutscher Handlungsgehilfen zu Leipzig.** A. Kreisverein Königsberg i. Ostpr. unter dem Nebentitel „Kaufmännischer Verein Prussia". (Siehe weiter unten.) B. Bestehende Hilfskassen 2c. des **Verbandes deutscher Handlungsgehilfen zu Leipzig.** a) Kranken- und Begräbnißkasse (siehe unter Krankenkassen); b) Wittwen- und Waisen-Pensionskasse; c) Alters-Versorgungs- und Invaliditätskasse; d) Abtheilung für Unterstützung bei Stellenlosigkeit; e) Abtheilung für Stellenvermittelung; f) Abtheilung für Rechtsschutz; g) Abtheilung für Unterrichtskurse in Buchführung, Correspondenz. Geschäftsstelle Königsberg i. Pr., Passage 2. II. Geschäftsführer: Arthur Galley.

**Kaufmännischer Verein.** Vereinshaus: Artushof, Gr. Domplatz 3. Vereinsabend alle Donnerstag während des Winter-Semesters ebendaselbst. Vorstand: Vorsitzender: Carl Ostermeyer; I. Stellvertr.: Consul J. O. Arntzen; II. Stellvertr.: R. Dresdner. Kassen-Curator: Robt. Meyer-Menhöfer; Stellvertr.: Walter Thulcke. Schriftführ.: Chr. Bothe; Stellvertr.: Gustav Arnheim. Decernent für Theater-Angelegenheiten: Consul J. O. Arntzen; Decernent für die Bibliothek: Max Plaumann; Decernent für die Stellen-Vermittelung: L. Lachmanski und Walter Thulcke; Festordner: Kaufmann Richard Heymann; Stellvertreter: Alb. Millenet, Gustav Arnheim; Hausverwalter: Consul J. O. Arntzen; Stellvertreter: Reinhold Fast. — Bureau: Kasse, Secretariat und Stellenvermittelung: Paul Seidler; Bibliothek: Frl. Anna Hein. Das Bureau ist an allen Wochentagen von 11—2 Uhr, für die Bibliothek von 10 bis 1 Uhr Mittags geöffnet. ☎ 442. — Vereinsbote und Kastellan: Emil Schultz, Artushof, 2 Tr. Oekonom im Artushof, Gust. Squar.

**Verein zur Wahrung kaufmännischer und gewerblicher Interessen.** Geh. Justizrath Bälowius, Vorsitzender; Kaufm. F. W. Kolw, Cassirer; Consul Franz Dick, Schriftführer; Kaufm. Ferdinand Berding, Hofbuchhändler Bruno Gutzeit, die Kaufleute Heinrich Lilienthal, August Schreiber, C. Marquardt, Emil Wagner, Emil Teichmüller, Gustav Will. Bureau: Steind. r. Str. 65.

**Armenstift des Vereins der jungen Kaufmannschaft.** Vorstand: Stadtältester R. M. Ipsen, 1. Vorsteher; F. Thran, 2. Vorsteher und Rendant; Arthur Preuß jun., 3. Vorsteher und Secretär; Director Papendick, stellvt. Secretär; Rud. Laubmeyer jun., 2. Kassirer; Bonsa und Pieper, Pfleger; Grenz, Buchhalter; Buchhalter Herm. Künstler, Kaufleute Johs. Nordt, F. Kurzhahn, Jordan, Arthur Eschke, Beisitzer.

**Kaufmännischer Verein Prussia,** Kreisverein des Verbandes deutscher Handlungsgehilfen. — Vorsitzender: Oscar Laddey, Tragh. Pulverstraße 12; Stellvertreter: Gustav Moritz, im Hause Dr. Paul Zechlin; Secretär: Alex Rohde, im Hause Allgem. Zeitung; Kassirer: G. H. Westphal, im Hause Ostpreußische Zeitung; Protocollführer: Richard Wentz; Beisitzer

Otto Kossack, Otto Grunwald, A. Lewrig, C. Gäde. — Versammlungen: jeden Mittwoch nach dem 1. und 15. des Monats 9 Uhr Abends in der Jubiläumhalle.

**Katholischer Kaufmännischer Verein.** Vorstand: A. Schmidt, 1. Vorsitzender; L. Mühter, 2. Vorsitzender; E. Beßling, Schriftführer; M. Grunau Kassirer; O. Scherpler, Bibliothekar. Beisitzer: Bernhard Teichert und Paul Nahser. Decernent für die Stellenvermittelung: Julius Nahser, Turnerstraße 1; für die Krankenkasse: Franz Kuclick, Neuer Markt 10. — Vereinsabend jeden Mittwoch 9 Uhr Abends im St. Adalbertshaus.

**Kaufmännischer und gewerblicher Hilfsverein für weibliche Angestellte.** Vorstand: Fritz Günther, 1. Vorsitzender; Frau Cäcilie Sternfeld, 1. Vorsitzende; Dr. F. Peiser, 2. Vorsitzender; Directrice Adelheid Pold, 2. Vorsitzende; Buchhalterin Clara Wedel, 1. Schriftführerin; Martha Mundt, 2. Schriftführerin und Secretärin; Adolf Löwenstein (in Firma Gebr. Löwenstein), Schatzmeister — Bureau Fleischbänkenstraße 1. Stellenvermittelung für weibliche kaufmännische Angestellte geöffnet 12—4 Uhr, an Sonntagen 11—1 Uhr Mittags.

**Kellnerbund, Deutscher.** Hauptverwaltung: Leipzig. Bezirksverein: Königsberg i. Pr. Genossenschaft mit juristischer Persönlichkeit. Gegründet 1878. Spar- und Darlehnskasse, Unterstützungskasse für Gasthaus-Industrielle und deren Angehörige. Stellennachweis. Fachbildungsanstalten. Fach- und Vereinszeitung: „Restaurant-Hotel-Revue". — Gesammtvorstand: A. Schwagerus, Vorsitzender; Franz Carnus, stellvertretender Vorsitzender; A. Steindorf, Kassirer; Otto Thielmann, Schriftführer; Carl Scharmacher, stellvertretender Schriftführer; Franz Peter, Albert Kirstein, Kassenprüfer; Alb. Pinnow, Carl Steindorf, Emil Wolff, H. Fröse, Beisitzer. — Der Stellennachweis befindet sich unter Leitung des Vermittelungs-Vorstehers A. Steindorf, Altstädtische Langgasse 38 I.

Dr. **Kessel'scher Verschönerungs-Verein** für die Stadt Königsberg i. Pr. Vorstand: General-Agent L. Kluge (Vorsitzender), Oberbürgermeister Hoffmann, Commerz- und Admiralitätsrath Rinhaupt, Kaufmann Joh Gamm, Kaufmann Franz Thran, Oberstlieutenant und Ingenieur-Officier vom Platz Trenk.

**„Kinderhort."** Herrenvorstand: Ober-Präsidialrath Maubach, Vorsitzender; Generalarzt a. D. Dr Wollenberg, stellv. Schriftf.; Hoflieferant Gustav Siebert, Schatzmeister; Hofbuchhändler Gutzeit, Geh. Commerzienrath Schatzmeister; Schröder, Justizrath Alscher, Consistorialrath Eilsberger, Polizeiinspector Tausch, Rittmstr. Kaufm. Gustav Simon. — Ehrenmitglieder des Kinderhorts: Frau Oberpräsident v Schlieckmann, Herr und Frau Oberpräsident Studt in Münster (Westfalen). — Damenvorstand: Obervorsteherin (fehlt z. Z.), Frau Geh. Commerzienrath Bittrich, Frau Kaufmann Reich, Frau Geh. Commerzienrath Simon, Frau Commerzienrath Fritz Wien, Frau Commerzienrath Helene Simon, Frau Geh. Justizrath Gareis, Frau Landeshauptmann v. Brandt. Siehe auch „Stiftungen und Wohlthätigkeits-Anstalten".

**Kinder, Verein zur Bekleidung bedürftiger Schul-.** Vorstand: Vorsitzender: Stadtschulrath Dr. Tribukait; Stellvertreter desselben Domprediger Herford; Schriftführer: Prediger Ostermeyer; Kassenführer: Kaufmann Georg Bittrich; Bekleidungscommissarius: Kaufmann Rud. Selke; Mitglieder: Landeshauptmann von Brandt, Propst und Decan Szadowski, Conrector Alb. Küßner, Oberbürgermeister Hoffmann, Commerzienrath G. Siebert, Rentier Bielankowski, Apothekenbesitzer Kable, Rentier H. Crüger, Rentier C. L. Bolck. Siehe auch „Stiftungen und Wohlthätigkeits-Anstalten".

**Köche, Verein der.** Vorstand: F. Ulbrich, 1. Vorsitzender; H. Bertuch, 2. Vorsitzender; C. Knv, Rendant.

**Königshalle.** Paradeplatz 2. Direction: Generalmajor und Brigade-Commandeur Graf zu Eulenburg (Obervorsteher); Landeshauptmann von Brandt (Stellvertreter); Consul Otto Meyer, (Schatzmeister); Baron v. d. Goltz-Kallen, Oberstlieutenant z. D. Gallandi, Hauptmann von Bülow und Ober-Forstmeister Bey (Beisitzer); Consul Hay sen., Major Hoffmann, Major von Zawadzki, Rittmeister von der Gröben, Major Maschke, Hauptmann v. Hatten und Regierungs-Assessor Graf Kayserlingk (Stellvertreter); Oberst a. D. v. Schack, und von Bolschwing (Rechnungs-Revisoren)

**Königsberger Reiterbund.** Vorstand: Polizei-Kan.-Vorst. Alexander Bessel, Vorsitzender; Kaufmann Carl Sternberg, stellvertretender Vorsitzender; Kaufmann Max Alterthum, Kassen- und Schriftführer. Jeden Sonnabend Abends 9 Uhr in der Kelchschen Reitbahn Heumarkt 4 Vereinsreiten.

**Königsberger Reitclub.** Vorstandsmitglieder: Kaufmann F. Gottwaldt, prakt. Arzt Dr. Kurt Jester, Buchhändler, Herm. Fischer. — Reitübungen in den Wintermonaten jeden Freitag Abends 9 Uhr bei Newiger, Königstraße 89/90.

**Königsberger Thiergarten-Verein.** Der Vorstand besteht aus: Vorsitzender: Univers.-Professor Dr. M. Braun; stellvertretender Vorsitzender: Regierungs- und Forstrath Bock; Schriftführer: Kaufm. Alb. Barkowski; Schatzmeister: Stadtrath a. D. Claassen, Intendantur-Baurath Bähder; Consul Teschendorf, Stadtbaurath Mühlbach, Rechtsanwalt Vogel, Bankdirector Berneker, Kaufmann Heymann, Professor Dr. Roske, Dr. med. v. Olfers. Deputierter des Ausschusses: Stadtrath Kundel. Direction: H. Claaß. Bureau: Thiergarten, Mittelhufen, Hauptstraße 6.

**Königsberger Verein für erziehliche Knabenhandarbeit.** Vorstand: Realgymnasial-Director Wittrien, 1. Vorsitzender; Kaufmann G. Simon, Rittmeister a. D., 2. Vorsitzender; Bankdirektor Eugen Simon, Schatzmeister; Rector Brückmann, Schriftführer. 1. Schule, Roßgarten, Vorsteher: Lehrer Wasckle. 2. Schule, Haberberg, Vorsteher: Lehrer Sommer, 3. Schule, Sackheim, Vorsteher: Rector Brückmann.

**Königsberger Wohnungsmiether-Verein.** 1. Vorsitzender: Kaufmann Gronowski, Altstädt. Langgasse 14; Stellvertreter: Redacteur Lukowski, Sackh. Hinterstraße 52/53; Kassirer: Eisenbahn-Betriebs-Secretär Sambraus; Stellvertreter: Provinzial-Steuer-Secretär Böhnke; Schriftführer: Eisenbahn-Betriebssecr. Jankowski. Stellvertreter: Bureau-Vorsteher Wiechert. Geschäftsstelle: Altstädtische Langgasse 14, 1 Tr.

**Königsberger freie Zither-Vereinigung.** 1. Vorsitzender: Kaufmann Hebenstreit, Drummstraße 15; Dirigent: Zitherlehrer Haberer, Kalthöffsche Straße 37a. — Vereinslocal: Sängerheim. Uebungsabend: Montag.

**Kriegerverein.** Ober- und Corpsauditeur Rittmeister der Landwehr Geh. Justizrath Liebisch; Stellvertreter: Landgerichtsrath, Hauptmann d. L. Gerlach; Schriftführer: Provinzial-Steuer-Secretär, Premier-Lieutenant d. L. Fritsche; Schatzmeister: Provinzial-Steuer-Secretär Böhnke; Controleur: Rentier Folchmann. Vereins-Bureau: Steind. Wallstraße 8; Kasse: Kaplanstraße 11 III.

**Kunstindustrieller Verein.** Vorstand: Frau Intendant Anders, Frau Professor Bohn, Fräulein Olga Cruse, Kassirerin, Frau Geheimrath Gareis, Frau Oberstabsarzt Bedrick, Frau Therese Simon, Frau Auguste Hardrücker, Frau General von Stülpnagel.

**Künstler-Verein.** Vorsitzender: Professor Dr. Heydeck; Schriftführer: Maler Sahm; Kassirer: Musikdirector Fiebach.

**Künstler-Unterstützungs-Verein.** Vorsitzender: Akademie-Inspector Mauer; Kassirer: Portraitmaler Hering; Schriftführer: Akad. Maler Sahm.

**Kunstverein.** Vorstand: Vorsitzender: Kanzler im Königreich Preußen u. Oberlandesger.-Präsident von Holleben; Dr. med. Friedländer (Schriftführer); Bankdirector Juneck (Schatzmeister).

**Kunstfreunde.** Verein der. Vorstand: Dr. med. Friedländer, Gartenstraße 1, Kaufm. Franz Wiehler.

**Landmesserverein** für die Provinzen Ost- und Westpreußen. Vorstand: Rechnungsrath Kohmann zu Königsberg, Vorsitzender; Steuer-Inspector Stoppa daselbst, Kassirer: Landmesser Witt zu Danzig, Schriftführer.

**Landwirthschaftlicher** Central-Verein, Ostpreuß. Hauptvorsteher: Justizrath Reich-Menken per Pronitten; General-Secretär: Oekonomie-Rath G. Kreise; Bureau: Lange Reihe 3. Der Letztere empfängt alle Correspondenzen. Versuchs- und Samen-Control-Station, Lange Reihe 3. Dirigent: Professor Dr. G. Klien; Assistenten: DDr. Köhler, Lemke, Frost.

**Königsberger Spar- und Darlehnskassen-Verein.** Darlehnskasse, Depositen-Annahme, Sparkasse, Lombarden-Verkehr. Geschäftslocal: Kaiserstraße 53, geöffnet von 8—12½ und 3—7 Uhr. — Vorstand: Walter Schulz, C. Rehbach, A. Christoph, Ober-Postsecr. P. Herrmann, Stations-Assistent Louis Bader.

**Lehrer-Vereine.**

**Königsberger Lehrer-Verein.** Vorstand: R. Meier, Ehrenmitglied des Vorstandes. Gimkoth, Vorsitzender; Rudloff, Stellvertreter; Schipansky, Schriftführer; Böhm I, Stellvertreter; Weickler, Schatzmeister; Wurst, Stellvertreter; Grode, Fröck, Beisitzer.

**Ostpreußischer Provinzial-Lehrerverein** Vorstand: Lehrer Gimboth-Königsberg, Sackheim 23, Vorsitzender; Lehrer Böhm I-Königsberg, Unterhaberberg 14, Stellvertreter; Lehrer Schipansky-Königsberg, Alter Garten 21, Schriftführer; Mittelschullehrer J. Hoffmann I-Königsberg, Friedrichstraße 1, Stellvertreter; Vorschullehrer Schön I-Königsberg, Altroßgärter Kirchenstr. 13. Kassirer. — Auswärtige Mitglieder: Lehrer Albien-Paszuiszen bei Ragnit, Rector Fischer-Allenstein, Lehrer Gerst-Kragau bei Medenau, Rector Koch-Insterburg, Lehrer Trapp-Rogonnen, Postort, Lehrer Grubnwald-Saalfeld, Ostpr.

**Lehrerwittwen und Waisen,** Verein zur Unterstützung von (Stifts-Verein). Vorstand: Justizrath Stambrau, Zimmermeister Grunewald, Rector a. D. Müller, Vorschullehrer J. A. Skrey, (Kassirer), Sackh. Kirchenstraße 52 II.

**Littauische litterarische Gesellschaft.** Vorstand: Professor Dr. Preuß in Tilsit (Vorsitzender); Pfarrer Stein in Tilsit, Oberlehrer Dr. Prellwitz in Tilsit (Schatzmeister), Kreis-Schulinspector Dembowski in Tilsit (Bibliothekar), Oberlehrer Kurschat in Tilsit (Secretär), Prof. Dr. Bezzenberger und Professor Dr. Lohmeyer hierselbst.

**Logen:** Zu den drei Kronen, Hint.-Tragheim 31; Zum Todtenkopf und Phönix, Hinter-Tragheim 26. 27; Immanuel-Loge, Hinter-Tragheim 17. 18. 19; Königin Luise-Loge Nr. 1 d. Pr. Pr. des Unabhängigen Ordens der Odd-Fellows, Weidendamm 14.

**Luise-Verein,** Königin. Zweck: befähigten Schülern und Schülerinnen der Volks- und Bürgerschulen eine Unterstützung bei ihrem Streben nach höherer Ausbildung zu gewähren. Vorstand: Vorsitzender Stadtschulrath Dr. Tribukait, Apotheker Kahle, Stadtältester Appelbaum, Professor G. Knorr, Redacteur Anton.

**Magdalenenstift,** Ostpreußisches. Vorstand: Frau General Gräfin Finck von Finckenstein, Fabrikbesitzer Commerzienrath L. Großkopf, Prediger von Behr.

**Maschinisten und Heizer,** Verein der, Königsbergs. Vorstand: Vorsitzender: Maschinist beim

Königl. Prov.-Amt G. Mittelstädt, Steind. Wallstr. 3; Schriftführer: Maschinist Domnick; Kassirer: Maschinist Lange. Versammlung Sonntag nach dem ersten jeden Monats in der Schloßhalle.

**Masuren-Verein Königsberg.** Vorstand: Kaufmann Gronau (1. Vorsitzender), Bureau-Vorsteher Hassner (2. Vorsitzender), Nowakowski (Kassirer), Löhöffel (Schriftführer), Tetzlaff, Schulz, Masuhr, Altergott. Vereinslocal: Restaurant „Zum Kurfürsten", Tragheimer Kirchenstraße 37.

**Musikalische- und Gesangvereine,** siehe Gesang- und musikalische Vereine.

**Musiker-Verband,** Allgem. deutscher: Local-Verein und Krankenunterstützungs-Kasse Königsberger Musiker. Vorstand: Musikdirector Oesten, Musiklehrer Aubrecht, Regierungs-Secretär Tietz, Mitglieder des Stadttheater-Orchesters Hänlein und Zahn.

**Oekonomen-Hilfs-Verein** der Provinzen Ost- und Westpreußen. Vorstand: Rittergutsbesitzer Sachsen-Gr. Karschau (Königsberg, Königstraße 82), (Director), Oberinspector Doué-Königsberg (Stellvertreter desselben), Cymmeck, Kaufmann hier (Schatzmeister), Inspector Förster hier (Stellvertreter desselben), Beisitzer: Baron von der Goltz, Rentier Claassen hier, Gutsbesitzer Conrad-Görken bei Trömpau. Geschäftsführer: Inspector Hüge hier. Bureau: Tragheim-Passage 3.

**Oesterreichisch-Ungarischer Hilfs-Verein** zu Königsberg in Pr. Vorstand: Oberlieutenant von Medwed (Obmann); Cafetier Carl Wunsch (1. Obmann-Stellvertreter); Kaufmann Rudolf Pfabel (2. Obmann-Stellvertreter); Kaufmann A. Budde (Kassirer und Pfleger), Jean Müller (Beisitzer); Vereinslocal: Café Bauer, Paradeplatz 4a; Pflegestelle: Kneiphöfische Langgasse 29.

**Ortsverband der deutschen Gewerkvereine** (Hirsch-Duncker), Arbeitsnachweise-Bureau: Polnische Straße 12.

**Ostmark,** Buchhandlungsgehilfenverein. Gegründet den 23. Juni 1869. Vorstand: Rob. Peucker, Osw. Heller. Vereinslocal: Hotel Rheinischer Hof, Tragh. Kirchenstraße 36. Vereinsabend: Jeden Mittwoch Abends 9 Uhr. Gäste willkommen.

**Ostpreußischer Emeriten-Unterstützungs-Verein.** Vorstand: Vorsitzender: Vorschullehrer G. Schön I, Altrossg. Kirchenstraße 13; Schriftführer: Taubstummenlehrer O. Krafft I, Unterhaberberg 25; Kassirer: Lehrer Schipanski, Alter Garten 21; Lehrer Bludau, Schönfließ bei Königsberg; Mittelschullehrer J. Hoffmann I, Friedrichstraße 1.

**Ostpreußischer Hilfs-Verein** für Kaufleute, Privat-Beamte und dessen Pensionskasse. Vorstand: Jul. Kretschmer, Vorsitzender; John Witt, Schriftführer; B. Firgau, Rendant; A. Backendorff, Controleur; C. Stellmacher, Komm. Supplv. Piening, Hobler, Nickel, Nominikat, Weidner, Beisitzer.

**Ostpreußischer Provinzial-Verein der Ritter des Eisernen Kreuzes.** William Büttner, Hauptmann d. L., Vorsitzender, Alter Graben 22; Stellvertreter: Eisenbahn-Betriebs-Secretär Künzel; Hermenau, Regierungssecretär, Schriftführer; Beuter, Prov.-Steuersecretär, Kassenführer.

**Ostpreußische Krieger-Fechtschulen.** Vorsitzender: Oberst a. D. von Schack, Schönstraße 12; Schriftführer: Gerichtsassistent Bagger, Oberhaberberg 17; Sädelmeister Ober-Landesfechtmeister Eisenbahn-Betriebssecretär Stambrack, Borchertstraße 16. Außerdem Bezirksfechtmeisterinnen: Frau Calculator Weltz, Frau Secretär Duckwitz und Frau Gerichtsvollzieher Schützler; Bezirksfechtmeister: Bureauvorsteher Rheinländer, Regier.-Kanzleisecretär Behrendt, Major a. D. Barth, Möbelhändler Orlowski, Garderobier Nowakowski; Obersechtmeister: Tischlermeister Both, Güter-Expeditionsvorsteher Molkenthin, Restaurateur Balzer, Eisenbahn-Betriebssecretär Schmadtke, Ober-Präsidialbote Nagel, Steueraufseher Schröder, Rathke, Steuersecretär Heydeck und Restaurateur Sterkau.

**Ostpreußischer Verein zur Förderung des Zeichenunterrichts.** 1. Vorsitzende: A. Freytag, Zeichenlehrer am Königlichen Realgymnasium auf der Burg, Lobeckstraße 13 und Bendziula, Lehrer und Zeicheninspector für die Fortbildungsschule, Sackh. Mittelstraße 45; Schriftführer: Rudloff, Taubstummenlehrer, Altst. Kirchenplatz 1; Kassirer: Robscheit, Mittelschullehrer, Hasselstraße 2; 2. Beisitzende: Mauer, Inspector der Königl. Kunstakademie und Podlech, Zeichenlehrer am Königl. Friedrichs-Kollegium, Lobeckstraße 14d. — Vereinslocal: Siebert's Conditorei.

**Ostpreußischer Vorschußverein zu Königsberg i. Pr.** Eingetragene Genossenschaft mit unbeschränkter Haftpflicht. Darlehnskasse, Depoten-Annahme, Sparkasse, Lombard-Verkehr, Beleihung von Hypotheken, Ankauf, Verkauf, Aufbewahrung und Verwaltung von Werthpapieren, Incassogeschäft. Geschäftslocal: Tragh. Gartenstraße 8. Vorstand: J. Kindor (Director), G. Purwien (Kassirer), A. Herich (Controleur). Sprechstunden des Directors: täglich von 12—1 Uhr Mittags, zu andern Stunden nach vorheriger Anmeldung. Sitzung des Vorstandes: täglich um 3 Uhr Nachm., Mitglieder: Geistliche, Lehrer, Staats-, Communal- und Privatbeamte, Militärs, Aerzte, Apotheker, Rechtsanwälte, Haus- u. Grundbesitzer u. s. w., deren Wohnsitz innerhalb Deutschlands liegt.

**Palästra Albertina.** Vorsitzender: Professor Dr. Bezzenberger, Steind. Wallstraße 1/2; Schriftführer: Privatdocent Dr. Weyl, Henschestraße 8; Schatzmeister: Consul Otto Meyer, Roggenstraße 25/26.

**Pestalozzi-Verein** für die Provinz Preußen. Vorstand: Hauptlehrer R. Meier, 3. Fließstraße 16b (Vorsitzender), Vorschullehrer G. Schön (Stellvertreter), Lehrer Rogge, Hasselstraße 2 (Schriftführer), Rector Thurau, Mittelteichgeheim 41 (Stellvertreter), Lehrer J. Hoffmann I (Kassirer). Lehrer Schipansky (Stellvertreter), Beisitzer: Lehrer Wurst.

**Pferdebesitzer von Königsberg** und Umgegend, Verein der, zur Förderung und Wahrung der allgemeinen Verkehrspflege. Vorsitzender und Kassenführer: G. Hintz; stellvertretender Vorsitzender: Th. Taube; Schriftführer: A. Willutzko; Beisitzer: Albrecht, Arndt, Barkowski, Englien, Krahmer, Schwarz, Thiedmann, Wolfram.

**Pferderennen und Pferdeausstellungen** in Preußen, Verein für. Haupt-Vorsteher: Rittergutsbesitzer Rittmeister a. D. v. Simpson-Georgenburg; Stellvertreter: Rittergutsbesitzer und Kammerherr Baron von Gustedt-Lablacken; Generalsecretär: Amtsvorsteher Riebensahm, Lieutenant a. D., Mittel-Hufen; Schatzmeister: Banquier A. Schlimm, Lieutenant d. Ref. Bureau: Ausstellungsplatz vor dem Steindammer Thore, daselbst auch Geschäftszimmer des Amtes Hufen.

**Photographie**, Verein von Freunden der. Vorstand: Lehrer Kirbuß, Vorsitzender; Professor Dr. Bezzenberger, Stellvertreter; Lehrer Albien, Schriftführer; Kaufmann Berlach, Stellvertreter; Optikus und Mechanikus Scheidel, Schatzmeister; Optiker J. Burian, Bibliothekar.

**Physikalisch-ökonomische Gesellschaft**, Königliche. Protector: Oberpräsident Graf Bismarck, Excellenz; Präsident: Geh. Med.-Rath Prof. Dr. Hermann; Director: Professor Dr. Jentzsch; Secretär: Professor Dr. E. Mischpeter; Kassen-Curator: Landgerichtsrath Grenda; Rendant: Apotheker Ed. Schmidt; Bibliothekar: Heinrich Kemke. Sitzungssaal: kleiner Saal des Deutschen Hauses. Provinzialmuseum: Lange Reihe 4.

**Polytechnische Gesellschaft, Neue**. Vorsitz wechselt mit jeder Sitzung. Ordner: Stadtrath Michelly; Schriftführer: Dr. Rahm. Kassirer: Rentier L. Brosko. Sitzungen: alle vierzehn Tage Mittwochs, Abends 8 Uhr, in der Deutschen Ressource.

**Polytechnischer und Gewerbe-Verein**. Vorsitzender: Regierungs- und Gewerberath Sack; Ordner: Prof. Dr. Blochmann; Schriftführer: Lehrer Gehrmann; Schatzmeister: Kaufmann Lion Jeroslaw; Bibliothekar: Rentier Lucker. Vereinslocal: Vorder-Roßgarten 49.

**Provinzial-Verein zur Pflege im Felde verwundeter und erkrankter Krieger**. Vorsitzender: Kanzler und Oberlandesgerichts-Präsident v. Holleben. Mitglieder: Commerzienrath und Obervorsteher der Kaufmannschaft Rixhaupt; Consul Preuß, Schatzmeister; Polizeirath a. D. Möbius; Reg.-Assessor Schumann, Schriftführer.

**Radfahrer-Vereine.**

1. Bundes-Vereine.

**Deutscher Radfahrer-Bund**. Gauverband 30 (Königsberg). Vorsitzender: (fehlt z. Zt.); Stellvertreter: Möbelfabrikant Siegmund Eisert-Tilsit; Schriftführer: Kaufmann Hugo Freytag-Königsberg, Roggenstr. 44; Kassirer: Buchhalter der ostpr. landschaftl. Darlehnskasse E. Heinrich; 1. Fahrwart: Apothekenbesitzer Louis Meißner-Bladiau; 2. Fahrwart: Buchhalter Julius Deutsch.

**Velociped-Club „Königsberg"**, gegründet 1882. 1. Vorsitzender: Rechtsanwalt Rudolf Vogel, Nord. Vorstadt 39; 2. Vorsitzender: Eisenbahn-Secretär Arnold Dörell; Schriftwart: Kaufmann Gust. Ankermann; Kassirer: Kaufmann Hugo Kecker; 1. Fahrwart: Comptoirist Victor Freundstück; 2. Fahrwart: Dr. Carl Quedenfeld.

**Radfahrer-Club Königsberg**, gegründet 1886. 1. Vorsitzender: Kaufmann Max Quedenfeld; 2. Vorsitzender: Versicher.-Beamter Carl Malepki; 1. Schriftwart: Kaufmann Max Balzereit, 3. Fließstraße 16; 2. Schriftwart: Kaufmann Alfred Schulz; Kassenwart: Kaufmann Fritz Korpjun; 1. Fahrwart: Kaufmann Franz Todtenhöfer; 2. Fahrwart und Zeugwart: Carl Albrecht. Club-Local: Schützenhaus, Mitteltragheim. Versammlung jeden Mittwoch, Abends 9 Uhr. Im Winterhalbjahre jeden Monat zwei Fahrabende. Schriftstücke sowie Sendungen aller Art sind an den 1. Schriftwart zu richten.

**Königsberger Bicycle-Club**, gegründet 1887. 1. Vorsitzender: Hugo Freytag, Kaufmann, in Firma G. Decker Nachf., Roggenstr. 44; 2. Vorsitzender: Kaufmann Max Scharfenorth; Schriftwart: Kaufmann Heinrich Lange, Französische Straße 1. Kassenwart: Procurist Paul Riemann, Weißgerberstraße 16; 1. Fahrwart: Kaufmann Emil Rubnau; 2. Fahrwart: Kaufmann Bernhard Stern.

**Touren-Club Königsberg**, gegründet 1891. Vorstand: General-Landsch.-Kalkulator Alfred Ankermann, Wilhelmstraße 12a, Vorsitzender; Gerichts-Secretär Eduard Albrecht, Heumarkt 14, Schriftführer; Versicherungsbeamter Paul Schladebach, Kassenwart. Clublocal: Hotel Königlicher Hof, Kneiph. Langg. 15. Remise: Hinterroßgart. 69a. Alle Schriftstücke sind an den Vorsitzenden zu richten.

**Königsberger Distanceradler-Club (KDC)**, gegründet 1894. Vorstand: 1. Vorsitzender: Buchhalter Edwin Buchholz, Kalthöfische Straße 30; 2. Vorsitzender: Buchhalter Julius Deutsch; Schriftwart: Polizeibureau-Hilfsarbeiter M. Corinth; Kassenwart: Versicherungsbeamter Friedr. Böhm; 1. Fahrwart: Procurist Emil Beutler; 2. Fahrwart: Buchhalter Rich. Wind. Versammlung: Jeden Sonnabend in Paul Mellin's Restaurant, Wilhelmstraße 3, Anfang Abends 9 Uhr. Fahrabend: In den Wintermonaten jeden Donnerstag in dem Fahrsaal von H. Althoff, Steindamm 11, Anfang 9 Uhr.

**Radsport-Verein Königsberg (RVK)**, gegründet 1893. Vorstand: 1. Vorsitzender: Kaufm. Max Pfahl; 2. Vorsitzender: Lithograph Franz Wargenau; 1. Fahrwart: Hugo Philipp, 2. Fahrwart: Otto Müllenhagen; 1. Schriftwart: Carl Spandöck, Kaiserstr. 9; 2. Schriftwart: Schmager; Kassenwart: Emil Guthermuth. Clublocal: Café Dabert, Roggenstraße 15; Club-Abende: Jeden Mittwoch. — Schriftliche Anträge sind an den 1. Schriftwart zu richten.

**Königsberger Stahlrad-Verein „Wanderer"**, gegründet 1892. Vereinslocal: Mozartsaal im Sängerheim, Münzstraße 8/9. Die Versammlungen finden an den Donnerstagen jeder Woche statt. Schriftstücke sind zu richten an den 1. Schriftführer Redacteur Theodor Bäumler, Lobeckstraße 4a.

**Radfahrer-Verein „Borussia"-Königsberg**, gegründet 1897. Vorstand: Gerichts-Secret. Julius Dreyer, Sackh. Mittelstraße 28a, Vorsitzender; Gerichts-Actuar Rich. Zimmermann, Schriftführer; Gerichts-Secretär August Grönina, Kassirer; Gefängniß-Inspector Gustav Liptau, 1. Fahrwart; Gerichts-Actuar Alfred Ahrendt, 2. Fahrwart; Schriftstücke sind zu richten an den Vorsitzenden Julius Dreyer.

**Ostpreußischer Radfahrer-Verein** (Vereinigung der Einzelfahrer des Gaues 30 Ostpreußen im deutschen Radfahrerbunde.) Sitz: Königsberg. 1. Vorsitzender: Louis Beerwald, Kaiserstraße 52; 2. Vorsitzender und Schriftführer: Gustav Schüßler; Kassirer: Kaufmann Emil Fetscher; 1. Fahrwart: Carl Gronwald; 2. Fahrwart: Otto Melzer.

2. Unions-Vereine.

**Allgemeine Radfahrer-Union.** Consulat Königsberg. 1. Consul: M. Jacobson, Vorderroßgarten 31. 2. Consul: Consistorial-Secretär E. Schwarz, Sackh. Kirchenstraße 4. 1. Schriftführer: Goldarbeiter M. Strickrodt, Fleischbänkenstr. 4. 2. Schriftführer: Kammer. 1. Fahrwart: Czepronat, 2 Fahrwart: Riechert. — Versammlung jeden ersten Mittwoch, Abends 9 Uhr, im Monat in der Jubiläumhalle, Roggenstraße.

**Königsberger Radfahrer-Verein „Nordstern"**. 1. Vorsitzender: M. Jacobson, Vorderroßgarten 31; 2. Vorsitzender: W. G. Graap, Steile Straße 9; Kassirer: A. Kalk, Steile Straße Nr. 26; 1. Schriftführer: Eugen Kurz; 2. Schriftführer: Graubel; Fahrwart: M. Czepronat. Versammlung jeden Donnerstag 9 Uhr Steindamm 11 bei Kurz.

**Radfahrer-Verein „Frei"**. Vorstand: A. Michalowski, 1. Vorsitzender; Wittmann, 2. Vorsitzender; Müller, 1. Schriftführer; Bollien, Kassirer; Wandowski, 1. Fahrwart. Versammlung jeden Dienstag Britisb Hotel.

**Radfahrer-Verein „Pfeil"** (RV Pfeil), gegründet 1896. Vorstand: Usatis, Magisterstr. 63, 1. Vorsitzender; Ruhat, 1. Schriftführer; Weisschnur, 2. Schriftführer; Feierabend, Kassirer; Winkelmann, 1. Fahrwart; Seddig, 2. Fahrwart. Versammlung jeden Dienstag Abends 9 Uhr in der Schloßberghalle.

**Königsberger Radfahrer-Verein „Vorwärts"** 1895. Juwelier Max Strickrodt, Fleischbänkenstraße 4, 1. Vorsitzender, an welchen sämmtliche Schriftstücke zu richten sind; R. Haberer, 2. Vorsitzender; H. Pollitt, Kassenwart; Bernhard Mann, Schriftwart; G. Lange, 1. Fahrwart; Holzhauer, 2. Fahrwart. Vereinslocal: 1. Fließstr. 26, Restaurant Behring, woselbst jeden Freitag Abends 9 Uhr die Versammlungen stattfinden.

**Königsberger Radfahrer-Verein „Dreißig"**. Gegründet 1896. Vorstand: Kaufmann Benno Krebs, 1. Vorsitzender; Kaufmann Heinrichs, 2. Vorsitzender; Techniker Hans Pietzsch, Schriftwart; Klempnermeister Aval, Kassirer; Kaufmann Oscar Meitzen, 1. Fahrwart; Kaufmann Max Krebs, 2. Fahrwart; Clublocal: Restaurant „Roland", Tragheimer Kirchenstraße 41. Versammlung jeden Freitag 9 Uhr.

**Ruderclub „Germania"**. Vorstand: 1. Vorsitzender: Director A. Millenet; 2 Vorsitzender: Herm. Cuno; Schriftführ.: O. Embacher; Kassirer: Rud. Schlimm; Instruct.: Eugen Conradt; Hauswart: Zimmermeister Janiszewski; Bootswart: Ingenieur Paul Schmidt; Vertreter der unterstützenden Mitglieder: Max Plaumann. Die Versammlungen des Clubs finden im Winter jeden Mittwoch Abends um 9 Uhr im Hotel „Königlicher Hof", während der Sommermonate im Bootshause am Holländerbaumthor statt. Schriftstücke sind zu richten an Director A. Millenet, Mitteltragheim 4.

**Ruder-Club, Königsberger.** 1. Vorsitzender: Kaufmann Fritz Schepke; 2. Vorsitzender: prakt. Arzt Dr. Lengnick; 1. Schriftführer: Carl Kelw; 2. Schriftführer: Ernst Fuchs; Kassirer: Reinhold Werner; Instructor: Georg Thran jun.; Hauswart: Georg Schellat; Bootswart: Richard Seydler; Vertreter der Passiven: Franz Thran sen. Das Bootshaus befindet sich am Friedländer Thor. Die Versammlungen finden alle Donnerstag statt, während des Sommers im Bootshause, während des Winters im Clublocal bei Poenisch, Kneiph. Langg. 16.

**Samländischer Jagdschutz-Verein.** Vorsitzender: Geh. Regierungsrath Landrath Freiherr von Hülleſſem-Kuggen; Schriftführer: F. Schepke, Königsberg.

**Sanitätscolonne. Königsberger freiwillige.** Stabsarzt a. D. Dr. med. Nebbel, leitender Arzt, Jägerhofstraße 9; Schmiedemeister König, 1. Führer, Mühlengrund 8; von Herrmann, Consistorial-Secretär, stellvertretender Führer, Weißgerberstraße 3; Kaufmann Lobach, 1. Schriftführ., Magisterstr. 41; Kaufm. Rolle, stellvertretender Schriftführ.; Redacteur Beerwald, 1. Beirath; Tischlermeister Müller, 2. Beirath; Standesbeamter Schumacher, Schatzmeister, Tragh. Kirchenstraße 60; Kaufmann Schiemann, Zeugwart; Regierungs-Secretär Preuß, 1. Abtheilungsführer; Kaufmann Gronowski, 2. Abtheilungsführer. — Vereins-

local: Restaurant Roland, Tragh. Kirchenstraße 41. Uebungslocal: Turnhalle des städt. Realgymnasiums, Münchenhof.

**Schiffsbrüchiger**, Königsberger Bezirksverein zur Rettung. Vorstand: Geh. Commerzienrath Schröter (Vorsitzender), Consul Rob. Kleyenstüber (Stellvertreter des Vorsitzenden), Kaufmann Max Cochius, Regierungs- und Baurath Natus, Bankdirector Berneker, Kaufmann F. Berding, Kaufmann Emil Wagner, Expert Wermke, sämmtlich hier. Ferner Lootsen-Commandeur Köthner und Hafenbau-Inspector Reiße.

**Schillerstiftung**, Zweigverein. Redacteur Anton (Vorsitzender), Justizrath Stambrau (Kassenführer), Hauptmann a. D. Schulz, Redacteur E. Krause.

**Schlesier-Verein.** Ortsgruppe Königsberg i. Pr. des Riesengebirgs-Vereins (R. G. V.). Vorstand: Buchhalter Oscar Senftleben Sternwartstraße 37 (Vorsitzender); Musikdirector Paul Franz, Unterhaberberg 28 (stellvertretender Vorsitzender); Materialien-Verwalter August Raschke (Rendant); Stations-Assistent Heinrich Hoffmann (Schriftführer); Postsecretär Emil Dietrich, Bautechniker Gustav Krutsch, Stadtsecretär Otto Petzold (Beisitzer). Vereinslocal im Winterhalbjahr: Grand-Restaurant, Fleischbänkenstraße 23; im Sommerhalbjahr: „Bellevue", Weißgerberstraße 2.

**Schlittschuhläufer, Club** der. Gegründet 1868. Vorstand für 1897/98: Apothekenbesitzer R. Born, 1. Vorsitzender; Kaufmann J. Haslinger, 2. Vorsitzender; Kaufleute Th. Mittmann, H. Haubensack, G. Scherwitz, P. Zanzig, Stadtrath E. Pohl, Professor R. Noske, Universitäts-Fechtlehrer F. Grüneklee; Verwalter und Kassirer: Kaufmann A. Barbié, Secretär: Lehrer L. Küßner; Clubdiener: Tietz, Pankradt und Mitwede.

**Schützengilde**, Mittel-Tragheim 1. Vorstand: Werkmeister Matern (Obervorsteher), Kaufmann Leskien (Stellvertreter) Particulier Hamann (Schießvorsteher), Klempnermeister Linde (Rendant), Schuhmachermeister Kramer (Schriftführer), Fleischermeister Seidler (Oekonomie-Vorsteher), Malermeister Demus (Bau-Vorsteher), Kaufmann Däbritz (Vergnügungs-Vorsteher), Schornsteinfegermeister Bartkowski (Garten-Vorsteher), Böttchermeister Koppisch (Inventarium-Verwalter). Kastellan Schulz; Oekonomen: Schuleit im alten Schützenhause, Eckert im neuen Schützenhause. Während der Wintermonate finden die Ressourcen-Abende an jedem Montag und Freitag im alten Schützenhause statt, während der Sommermonate auf den Vorderhufen 9 im neuen Schützenhause die Schießübungen.

**Schulverein**, Allgemeiner deutscher, zur Erhaltung des Deutschthums im Auslande. Dr. von Seidlitz (Ehren-Vorsitzender), Oberlehrer Dr. Hoffmann (Vorsitzender), Professor Dr. Krause, (stellvertr. Vorsitzender), Oberlehrer Luther (Schriftführer), Paul Rosenow (Schatzmeister), Professor D. Dorner, Rentier Hasperg, Seminarlehrer Holder-Egger, Oberlehrer Gerß, Fabrikbesitzer R. Engelbrecht. — Versammlungen im Theater-Restaurant.

**Segel-Club „Baltic".** 1. Vorsitzender: G. Kühn; stellvertr. Vorsitzender: C. H. Neumann; Schriftführer: C. Jester; Kassirer: W. Pied; Takelmeister: G. Klasste; Beisitzer und Kassenrevisoren: H. Hopp, C. Jester. Versammlung jeden Freitag 9 Uhr Abends im kleinen Saale der Jubiläumhalle.

**Segel-Club „Rhe".** Vorstand: M. Cochius, 1. Vorsitzender; M. Kamm, 2. Vorsitzender; Heinrich Pirazky, Schriftführer; Dr. Carl Dreyer, stellvertretender Schriftführer; Walter Rhode, Kassirer; P. Praust, Takelmeister; Eugen Geffroy, stellvertretender Takelmeister. Vereinslocal: Jubiläumhalle (Neuer Saal). Versammlung jeden Freitag Abend.

**Sportclub.** Vorstand: R. Baumeister, Obervorsteher; Böttchermeister Max Jäger, Stellvertreter; Fleischermeister Tristen, Rendant; Klempnermeister Behrend, Stellvertreter; Collecteur H. Balzer, Vergnügungsvorsteher; Tischlermeister Preuß, Stellvertreter; Mollereibesitzer Max Moser, Schriftführer; Bäckermeister Richert, Stellvertreter. — Repräsentanten: H. Komerowski, A. Bärwald. Die Versammlungen finden im Winterhalbjahr Mittwoch nach dem 1. jeden Monats bei Rudat am Bergesrand statt.

**Sprachverein, Allgemeiner deutscher**, Zweigverein Königsberg i. Pr. Zweck: a) die Reinigung der deutschen Sprache von unnöthigen fremden Bestandtheilen zu fördern, b) den echten Geist und das eigenthümliche Wesen derselben zu pflegen und c) auf diese Weise das nationale Bewußtsein im deutschen Volke zu kräftigen. Vorsitzender: (fehlt z. Zeit), vertretungsweise: Polizeirath Lutterkorth.

**Stenographen-Vereine.**

**Gabelsberger Stenographen-Central-Verein** für Ost- und Westpreußen. Vorstand: Rector Ad. Küßner (1. Vorsitzender), Mittelschullehrer Balla (2. Vorsitzender), Buchhalter Pohlmann (1. Schriftführer), Redactionssecretär Pollitzer (2. Schriftführer), Lehrer Haak (1. Bibliothekar), Regierungs-Secretär Gerlach (2. Bibliothekar), Eisenbahn-Secretär Möhrke (Kassirer), Docent an der Universität Th. Heinrich (Ehrenmitglied des Vorstandes). — Vereinslocal: Kaiersaal der Deutschen Ressource, monatlich einmal, in der Regel am ersten Donnerstag des Monats. — Grafschaftslocal der Geselligen Section: Jubiläumhalle, Roggenstraße. Alle Sonnabende von 8½ Uhr Abends ab. Vorsitzender: Eisenbahnsecretär Gromke. — Lehrer der Gabelsbergerschen Stenographie: Mittelschullehrer Balla, Alter Garten 26, Bürgerschullehrer W. A. Fett, Tannaustraße 40, Heinrich, Docent der Stenographie an der Universität, 3. Fließstraße 28, Rector Küßner, Altroßg. Predigerstr. 5, Lehrer Melenkeit, Augustastraße 3a, III, Lehrer Perkuhn, Brodbänkenstr. 4/5.

Lehrer Haak, Fleischbänkenstr. 2, Lehrer Tiede, Oberhaberberg 76, II, Lehrer Spandöck, Brandenburger Thorstr. 4c, Lehrer Bandemer, Hinter-Roßgarten 64, Lehrer Hurtig, Sackheim 23, Lehrer Waschke, Börsenstraße 1. Praktisches Bureau zur Aufnahme von Reden und Verhandlungen: Mittelschullehrer Balla, Alter Garten 26, W. A. Fett, Pohlmann, Borowski, P. Scheffler, Drever, Benedix, Referendar Schüßler, Steindamm 81/82, Dill, Wittus, Haak, Portmann. Aufträge nimmt entgegen Mittelschullehrer Balla, Alter Garten 26. Anmeldungen zu neuen Kursen nimmt der 2. Vorsitzende, Mittelschullehrer Balla, Alter Garten 26, jederzeit entgegen. — Vereinsbibliothek im Schulhaus Altroßgärter Predigerstr. 5; Wechselstunden Sonntag von 2—4 Uhr Nachm. — Nachweis von Stellen: Der Vorstand des Central-Vereins Alter Garten 26.

**Damen-Verein für Gabelsberger Stenographie.** 1. Vorsitzende: Frau Ida Oertel, Sackheim r. Str. 39, I; 2. Vorsitzende: Frl. Krüger, Henschestraße 4a; Frau Marie Heinrich, Ehrenmitglied des Vorstandes und des Vereins. Anmeldungen zu neuen Kursen nimmt die Vorsitzende jederzeit entgegen.

**Institut für Stenographie und Maschinenschreiben** (Zweigverein des Gabelsberger Stenographen-Central-Vereins für Ost- und Westpreußen). Vorsitzender: W. A. Fett, Tamnaustr. 40; Schriftführer: Freitag, Vorderanger 15; Kassirer: Haupt, Tamnaustr. 3/4; Zeitungs- und Bücherwart: E. Fett. Anmeldungen zu neuen Kursen nimmt die Vorsitzende jederzeit entgegen.

**Gabelsberger Damen-Stenographen-Verein „Concordia".** Vorsteherin: Fräulein Lewinsky, Knochenstr. 32; Kassirerin: Frl. Hahn; Schriftführerin: Frl. Meyer, Altstädt. Langg. 35.

**Gabelsberger Damen-Stenographen-Verein „Tironia".** Vorstand: Frl. Alice Parlow, Wagnerstraße 30, Vorsitzende; Fräulein Emma Rahnenführer, Schriftführerin, Fräulein Anna Birth, Kowalewski, Kassirerin. Anmeldungen zu neuen Kursen nimmt jederzeit Fräul. Alice Parlow, Wagnerstraße 30, part., entgegen.

**Gabelsberger Stenographen-Verein „Vorwärts"**, besteht seit 1. April 1889. Vorstand: Max Goretzki, Sackheim 38, Vorsitzender, Emil Alant, Kassirer, Ernst Puzicha, 1. Schriftführer, Ernst Rohrbeck, 2. Schriftführer.

**Stolzescher Stenographen-Verein.** Rector Tromnau, Altst. Bergstraße 36/37 (Vorsitzender), Lehrer Eigner (Bibliothekar und stellvertr. Vorsitzender), Comptoirist G. Hensel (Schriftführer), Lehrer Kunkel (Protokollführer), Buchhalter Smollensky (Kassirer). Sitzung jeden Mittwoch, Abends ½9 Uhr. Hauptversammlung jeden ersten Mittwoch im Monat bei Mischke, Poststraße 15.

**Damenverein für Stolzesche Stenographie.** I. Vorsitzende: Frl. Anna Michelau, Kollegienstraße 2; II. Vorsitzende: Frl. Maria Wolgien, Vordere Vorstadt 42; Schriftführerin: Frl. Ella Borchert, Kreuzstraße 1; Kassirerin: Fräulein Martha Wittke, Steindamm 180; Bibliothekarin: Fräul. Helene Michelau, Kollegienstraße 2. Versammlung jeden Dienstag Altstädt. Bergstraße 36/37. Unterricht ertheilen Fräulein Michelau und Fräulein Wolgien.

**Norddeutscher Gaubund Stolzescher Stenographen-Vereine.** Vorsitzender: Lehrer Thielmann, Yorkstraße 55. Nebenstelle des Verbandes Stolzescher Stenographen-Vereine zu Berlin für Stellenvermittelung aller Geschäftszweige. Prüfungsstelle behufs Ertheilung von Fertigkeits-Zeugnissen bei Rector Tromnau, Altstädtische Bergstraße 36/37.

**„Verband Stolzescher Stenographen-Vereine". Abtheilung für Stellenvermittelung für Stenographen. Nachweis von Stellen aller Geschäftszweige. Nachweis für die Herren Prinzipale kostenfrei. Näheres durch den Vorstand des Stolzeschen Stenographen-Vereins zu Königsberg und durch Ed. Köhler, Berlin SW, Gitschinerstraße 6.**

**Club für vereinfachte Stenographie.** Vorstand: Artur Padheiser, Vorsitzender; Gustav Schmidt, Schriftwart, Prinzenstraße 18 III; Paul Rogowsky, Geldwart; Martin Froese, Bücherwart. — Clublocal und Adresse: Restaurant „Roland", Tragh. Kirchenstraße 41. Clubabende: Winterhalbjahr jeden Donnerstag Abends 9 Uhr, Sommerhalbjahr (1. April bis Ende September) jeden ersten und dritten Donnerstag des Monats. Meldungen und Anfragen nehmen entgegen: Artur Padheiser, Bulatenstraße 2, und Ernst Rudau, per Adresse Union-Gießerei, Sternwartstr. 21.

**Damenverein für vereinfachte Stenographie.** Vorsitzende: Fräulein Bronislawa Anyßkiewicz, Lehrerin, Drummstraße 20; Schriftführerin: Fräulein Martha Rogowsky, Tamnaustraße 3/4. — Vereinsabende im Winterhalbjahre jeden Montag, im Sommerhalbjahr (1. April bis Ende Septemper) an jedem ersten Montag des Monats, Französische Straße 16, I. Anfragen sind an die Vorsitzende zu richten.

## Studentische Verbindungen.

Corps.

a. Baltia, gegr. 1851; Stammkneipe Domscheit, Gr. Schloßteichstraße 10.
b. Hansea, gegr. 1877: Stammkneipe Schützenhaus.
c. Masovia, gegr. 1830; Stammkneipe Kl. Domplatz 15c.
d. Littuania, gegr. 1829; Stammkneipe Jubiläumhalle, Koggenstraße 42.

Burschenschaften.

a. Germania, gegr. 1843; Stammkneipe Bellevue, Weißgerberstraße 2.
b. Gothia, gegr. 1854; Stammkneipe Bellevue, Weißgerberstraße 2.

c. Teutonia, gegr. 1875; Stammkneipe Princeß Royal, Vorderroßgarten 31.
d. Allemannia, gegr. 1879. Stammkneipe Worinet Halle.

**Freie studentische Vereinigung**, gegr. 1867; Stammkneipe St. Adalbertshaus, Collegienstraße.

**Akademische Vereinigungen.**

a. Katholischer Studentenverein Borussia, gegr. 1876; Stammkneipe Klein's Etablissement Mittelhufen 5.
b. Landsmannschaft Francenia, gegr. 1884; Stammkneipe Domscheit, Gr. Schloßteichstr. 10.
c. Studentischer Gustav Adolf-Verein, gegr. 1885; Stammkneipe Stadtmissionshaus-Ziegelstraße 7.
d. Akademischer medicinischer Verein, gegr. 1879; Stammkneipe Schweizerhof, Steind. 135.
e. Akademischer Verein Pharmacia, gegr. 1882; Stammkneipe Felsenkeller, Münzstraße 14.
f. Akadem. theologischer Verein, gegr. 1870; Stammkneipe Evangel. Vereinsh., Hinteranger 1.
g. Akademisch. Verein deutscher Studenten, gegr. 1885; Stammkn. Domscheit, Gr. Schloßteichst. 10.
h. Verein für allgem. Wissenschaft, gegr. 1884; Stammkneipe Hotel Schweizerhof, Steindamm 135.
i. Studentischer Sänger-Chor, gegr. 1895; Stammkneipe Münzstraße 8/9. Sängerheim, Mozartsaal.
k. Akademischer landwirthschaftlicher Verein, gegr. 1879; Stammkneipe Felsenkeller.
l. Akademische Turnerschaft Frisia, gegr. 1897; Stammkneipe Schützenhaus.
m. Akademische Verbindung Tuiskonia, gegr. 1897; Stammkneipe vacat.

**Taubstummer Kinder**, Ostpreußischer Central-Verein für Erziehung bedürftiger. Vorstand: Vorsitzender Landeshauptmann von Brandt. Vorstandsmitglieder: General-Landschafts-Director Bon-Neuhausen, Hauptmann der Reserve Fabrikbesitzer Gelpke, Stadtrath Hinz, Kaufmann August Honig, Stadtrath Leo, Landesrath Seddig, Regierungs-Präsident von Tieschowitz, Landesrath Triebel, Landes-Hauptkassen-Rendant Weißenberg; Dirigent der Anstalt: Scheffler.

**Taubstummen-Verein „Frohsinn"**. Vorsitzender: R. Stock, Bulatenstraße 2; Vereinslocal: Bülowstraße 2. Versammlung: jeden Sonnabend, Sonntag und Montag.

**Taubstummen-Verein, Ostpreußischer.** Vorsitzender: Schneidermeister G. Matthes, Börsenstraße 13 III; Kassirer: R. Hoffmann; Schriftführer: H. Klügling. Vereinslocal: Altstädtische Bergstraße 44. Versammlungen: im Sommer einmal, im Winter zweimal monatlich an jedem Sonntage nach dem 1. und 15. des Monats, Abends 6 Uhr.

**Techniker-Verein, Ostpreußischer. Zweigverein des Deutschen Techniker-Verbandes.** Krankenkasse. Unterstützungskasse. Darlehnskasse. Sterbekasse. Stellenvermittelung. Unfallversicherung. Pensionskasse. Wittwenkasse. Verbands-Organ: Deutsche Techniker-Zeitung. Vorstand: Gust. Hobler, Ingenieur, Sackh. Mittelstraße 13, 1. Vorsitzender; Conrad Flögel, Architekt, Tragh. Pulverstr. 6, 2. Vorsitzender; Emil Grigatis, Architekt, Unterrollberg 5—6, Schriftwart; Franz Braun, Fabrikbesitzer, Sackh. Kirchenstr. 23, Kassirer; Paul Moschall, Architekt, Moltkestraße 3, Bücherwart. Vereinssitzungen: Im Winter jeden Dienstag im Vereinslocal, Jubiläumhalle, Roggenstraße; im Sommer jeden ersten Dienstag im Monat im Vereinslocal, sonst jeden Freitag gemüthliches Zusammensein im Jubiläumsgarten.

**Thierschutz-Verein.** Vorstandsmitglieder: Generalmajor z. D. Brausewetter (Vorsitzender), Prediger Dr. Keil (stellv. Vorsitzender), Rentier Hasperg (1. Schriftführer), Postsecretär a. D. Grunwald (2. Schriftführer), Banquier A. Schlimm (Schatzmeister), Geheimer Regierungs-Rath Professer Dr. Gareis, Kaufmann Honcamp, Corps-Roßarzt Pilz, Rentier Kirschner, Polizeiinspector, Hauptmann d. L. Rave, Prof. Dr. Rörig, Gestütsdirector a. D. Priester.

**Trinker-Heilanstalt**, Verein zur Begründung einer — in Ostpreußen. Siehe unter „Provinzial-Communal-Verwaltung".

**Turnvereine.**

**Königsberger Männer-Turnverein.** Ehrenmitglieder: Prof. Dr. Ernst Dorn-Halle, Kaufmann H. Corsepius, Particulier C. L. Röhricht, Geheimer Commerzienrath Schröter, Professor Böttke-Thorn; Ordner: Professor R. Roske; Stellvertreter: Stadtrath L. Adamsohn; Turnwart: Stadthauptkassen-Buchhalter A. Berger; Stellvertreter: Eisenbahn-Betriebssecretär A. Wallner; Schriftwart: Buchhalter C. Vogel; Stellvertreter: Gerichtssecretär C. Gabriel; Kassenwart: Professor C. Besch; Stellvertreter: Procurist C. Laue; Zeugwart: Vorschullehrer A. Aßmann; Fechtwart: Universitäts-Fechtlehrer Fr. Grüneklee. Vereinslocal: Städtisches Turnhaus, Kaiserstraße 39. Uebungszeiten: Dienstag und Freitag Abends 8¼ bis 10¼ Uhr — Jugendabtheilung des Männer-Turn-Vereins: Turnlehrer: A. Wallner; Uebungszeit: Mittwoch Abends 8—10 Uhr. — Hantelabtheilung für ältere Herren. Leiter: A. Berger; Uebungszeiten: Dienstag und Freitag Abends 7¼—8¼ Uhr nach Musik — Turnspiele auf dem dem Verein gehörigen Turn- und Spielplatz, Königstraße 72: Sonntag Vormittags und — in den Sommermonaten — täglich in den Abendstunden.

**Königsberger Turnclub.** Vorstand: H. Haudensack, Director P. Schiwek, Stadtrath Pohl, Dr. J. Peters, H. Litten, H. Sawitzki, Rud. Laubmeyer. Dr. Quedenfeld, P. Werner. Uebungs-Abende: Montag, Donnerstag und Sonnabend in der städtischen Turnhalle (Jahrmarktsplatz), Abends 7½—10 Uhr.

**Damen-Turnverein.** Vorstand: Director Heinrich, Vorsitzender; Fräul. Marie Meyer, Fräul. Clara Wachhausen, Fräul. Marie Henke, Fräul. Lydia Klemm, Fräul. Rosa Weyl, Fräul. Clara Hilbert, Fräul. Clara Sommerling, Fräul. Elisabeth Warkentin.

**Turnlehrerinnen-Verein.** Vorstand: Director Heinrich, Vorsitzender; Fräul. Marie Meyer, Ordnerin; Fräul. Clara Hilbert, Bibliothekarin; Fräul. Lydia Klemm, 1. Schriftführerin; Fräul. Clara Wachhausen, 2. Schriftführerin; Fräul. Rosa Weyl, Kassirerin.

**Typographia.** Vorsitzender: R. Bahl, 3. Fließstraße 46/47; Stellvertreter: M. Kühn, Jägerhofstraße 1; Kassirer: R. Manneck, Yorkstraße 67; Schriftführer: O. Fromcke, Trommstraße 3; Bibliothekar: H. Grosse, Mühlengrund 2; Beisitzer: G. Dorn, Polnische Straße 10; Gesangsdirigent: Musikdirector P. Franz. Vereinslocal: Jubiläumhalle. Uebungen: Donnerstag von 9 bis 11 Uhr.

**Typographischer Fortbildungs-Verein.** Vorsitzender: Gust. Dorn; Technischer Leiter: Paul Lautenbach; Kassirer: Otto Dannebauer; Schriftführer: Albert Gerhardt. Vereinslocal: Altstädtische Bergstraße 44.

**Unterstützungs-Verein** zu Königsberg Pr. Tendenz: Hilfe durch Darlehne, freie ärztliche Behandlung, sowie Unterstützung in Krankheits- und Sterbefällen. Vorstand: Buchdruckereibesitzer G. Kemsies, Vorsitzender; Böttchermeister G. Aufenacker, Haupt-Rendant; Kammfabrikant Alb. Hossleidt, Kassirer; Drechslermeister Alex. Göbel, Leihrendant; Kaufmann Joh. Mohr, Schriftführer; Lehrer G. Markgraf, Controleur.

**Verein für jüdische Geschichte und Litteratur.** Vorsitzender: Prof. Dr. Saalschütz; stellvertretender Vorsitzender: Kaufmann Max Minkowski; Schriftführer: Kaufmann Max Feinstein. — Die Versammlungen finden Dienstags im „Hotel Masie", Vordere Vorstadt 1, statt. Das Leselocal befindet sich Magisterstraße 11, I.

**Verein für fortbildende Vorträge.** Vorstand: Frau Geh. Commerzienrath Becker, Fräulein von Hasenkamp, Professor Dr. Bezzenberger (Vorsitzender), Prof. Dr. Erler, Stadtrath Michelly, Geh. Rath Professor Dr. Gareis. Die Vorträge finden während des Winters im Kneiph. Gymnasium statt.

**Verein Waldeck.** Oeffentliche Sitzungen an jedem dem 15. eines Monats zunächst liegenden Freitag von September bis Mai im Artushof. Vorstand: Rechtsanwalt Dr. Lichtenstein, Vorsitzender; ferner: Director Dr. Dullo, Kaufmann Oscar Eichelbaum, Schneidermeister G. Hermenau, Director Dr. Krieger, Kaufmann Theodor Lux, Kaufmann Gustav Oske, Kaufmann Hermann Seide, Chefredacteur Emil Walter.

**Victoria-National-Invaliden-Stiftung,** Königsberger Zweigverein der. Vorstand: Vorsitzender: Oberbürgermeister Hoffmann; Stellvertreter: Polizeirath a. D. Möbius; Schatzmeister: Consul Aug. Preuß; Geh. Commerzienrath Schröter, Senatspräsident Caspar, Geh. Commerzienrath Bittrich, die Kaufleute C. Peter, F. Wiebler. Versammlungsort und Zeit ist unbestimmt. Zweck: Krieger aus dem Jahre 1866 resp. deren Waisen zu unterstützen.

**Volapük-Verein.** Vorstand: Oberlehrer Dr. Hoffmann, Mittelschullehrer Fr. Witt, Consul Franz Dick. Geschäftsstelle: Kaiserstraße 21. — Vereinslocal: Sängerheim, Münzstr. 8/9.

**Volkskindergarten-Verein.** Vorstand: Stadtschulrath Dr. Tribukait, Geheimrath Bittrich, Dr. Rupp, Stadtrath Kunckel, Architekt Heitmann, Frau Oberbürgermeister Hoffmann, Frau Geheimrath Bittrich, Frau Justizrath C. Hagen, Frau Stadtrath Dr. Simon, Frau Emma Krueger, Frau Commerzienrath H. Simon, Frau Chefredacteur Michels, Frau Stadtrath C. Ipsen, Frau Stadtrath Oertel, Fräulein Gemnich.

**Volksküchen.** Comité zur Errichtung u. Unterhaltung von. Kaufmann Franz Haarbrücker, Vorsitzender; Stadtrath Rob. Graf, stellvertr. Vorsitzender; Kaufmann Herm. Creßer, Schriftführer; Rentier F. Scheeffer, Kaufmann Robert Wedel, Kaufmann Franz Wiebler.

**Wahlverein der deutsch-freisinnigen Partei.** Vorstand: Rittergutsbesitzer Papendieck-Dalheim (Vorsitzender); Director Dr. Krieger (Stellvertreter); Director Dr. Dullo, Schneidermeister Hermenau, Rechtsanwalt Holz, Rechtsanw. Dr. Lichtenstein, Kaufm. Orlopp, Kaufm. Oske, Stadtverordnetenvorsteher Dr. Rosenstock, Dr. Rupp, Stadtrath Hinz, Chefredacteur Walter.

**Wanderbetteleі, Ostpreußischer Verein zur Bekämpfung der,** mit Arbeiter-Colonie zu Carlshof bei Rastenburg. Bureau: Königstraße 29 (Landeshaus). Vorstand: Vorsitzender: Landeshauptmann von Brandt. Mitglieder: Graf Dörhoff-Friedrichstein, Graf zu Eulenburg-Prassen, Commerzienrath Palfner-Rastenburg, Schatzmeister, Major a. D. von Schmiedeseck-Woplauken, Regierungs-Präsident von Tieschowitz, Regierungs-Präsident Hegel-Gumbinnen; General-Superintendent D. Braun, stellvertretender Vorsitzender, Pfarrer Lehmann-Rastenburg, stellvertretender Schriftführer, Anstalts-Director Voigt-Tapiau, Freiherr von Wrangel-Sehmen, Schmidt von Schmiedeseck, Königl. Landrath in Rastenburg, stellvertretender Schatzmeister, Pfarrer Dr. Dembowski-Carlshof, Anstalts-Vorsteher, Schriftführer.

**Wassersportliche Vereinigung „Triton".** Vorsitzender und Instructeur: prakt. Arzt Dr. med. Schellong; stellvertretender Vorsitzender: Ober-Postassistent Krantz; Materialien-Verwalter und Kassirer: Kaufmann Saalmann; Schriftführer und Bibliothekar: Postassistent Gerlach; Bootshaus: Weidendamm 10. Versammlung jeden Dienstag während des Sommers im Bootshause, im Winter im Clublocal „Wortiener Halle".

**Werkmeister-Bezirksverein** Königsberg und Umgegend. Vorsitzender: A. Cazaret; Schriftführer:

Franz Neumann; Kassirer: Emil König. Vertrauensmann: Chr Schöntag; Versammlungs-Local: Börsen-Restaurant.

**Wilhelm-Augusta-Stiftung.** Ostpreußische, zur Unterstützung hilfsbedürftiger Lehrerwittwen und Waisen. Lehrer Gimbuth-Königsberg, Sackheim rechte Straße 23, Vorsitzender; Lehrer Böhm-Königsberg, Unterhaberberg 14, Stellvertreter; Lehrer Schipanski-Königsberg, Alter Garten 21, Schriftführer; Mittelschullehrer Hoffmann I-Königsberg, Friedrichstraße 1, Stellvertreter; Vorschullehrer Schoen I-Königsberg, Altroßgärter Kirchenstraße 13, Kassirer. Auswärtige Vorstandsmitglieder: Lehrer Albien-Paszuissen bei Nagnit, Rector Fischer-Allenstein, Lehrer Gerst-Kragau bei Medenau, Rector Koch-Insterburg, Lehrer Trapp-Rogonnen, Lehrer Grunwald-Saalfeld Ostpr.

**Wirthschaftsverband der Beamten zu Königsberg in Pr.** Zum Eintritt in den Verband sind befähigt alle Beamte, Geistliche, Lehrer, Aerzte, Rechtsanwälte, die auf Wartegeld oder Ruhegehalt gesetzten Beamten, weibliche Beamte (z. B. Lehrerinnen, Aufseherinnen), sowie Beamtenwittwen und Beamtentöchter, falls sie nicht ein kaufmännisches Gewerbe betreiben. Vorsitzender: Herrmann, Justizhauptkassen-Buchhalter, Wiese 20; Schriftführer: Iwanowius, Eisenbahn-Betriebssecretär, Neue Dammstraße 35; Kassirer: Krüger, Regierungs-Secretär, Kalthöffsche Straße 22; Beisitzer: Nickel, Rendant der Hauptkasse der Ostpr. ländl. Feuersocietät, Weidendamm 1, Schläfer, Königl. Eisenb.-Betriebs-Secretär, Plantage 9a; Ersatzmänner: Brechstädt, Amtsgerichts-Secretär, Königstraße 93, Borkdorf, Ober-Landesgerichts-Secretär, Königstraße 84.

**Wirthschaftsverband des Königsberger Lehrervereins.** Zum Vorstande gehören: Kehler, Kindor, Purwien, Herich. Auskunft wird im Geschäftslocale Tragheimer Gartenstraße 8 ertheilt. Mitglieder: Geistliche, Lehrer, Lehrerinnen, Beamte, Militärs u. s. w. Geschäftsjahr 1. September bis 31. August. Geschäftsstunden: Vorm. 9—1 und Nachm. 3—5 Uhr.

**Wittwen- und Waisen-Kasse, Elementarlehrer-,** für den Regierungsbezirk Königsberg. Curatoren: Hauptlehrer a. D. Meier, Rector Tremnau und Lehrer Amelung; Stellvertreter: Lehrer Gimbuth. — Kreisvorstand: Seitens des Magistrats und der Stadtverordneten: Oberbürgermeister Hoffmann, Stadtschulrath Dr. Tribukait, Vorschullehrer Strey. Aus der Mitte der Geistlichen: Superintendent Lackner. Kreis-Vorstand aus der Mitte der Lehrer: Lehrer Kindor I, Rector Schimmelpfennig, Lehrer Schipanski.

**Wöchnerinnen, Verein zur Pflege armer.** Frau Präsident von Dörnberg, Vorsitzende; Frau Superintendent Lackner, Stellvertreterin.

**Zahnärzte, Gesellschaft ostpreußischer.** Zahnarzt Behrendt, Vorsitzender; Zahnarzt Dr. Döbbelin, Schriftführer; Zahnarzt **Dr. Kirchner,** Kassirer. Sitzungslocal: Theaterrestaurant.

**Zion,** Verein, Hinter-Lomse 13.

## Zeitschriften und Zeitungen.

### A. Amtliche Anzeigeblätter.

Amtliche Mittheilungen des Königlichen Consistoriums der Provinz Ostpreußen. Erscheinen in unregelmäßigen Fristen. Abonnement 2 Mark pro Jahr. Ostpreußische Zeitungs- und Verlags-Druckerei.

Amtsblatt der hiesigen Königlichen Regierung, Regierungsgebäude, Mitteltragheim 30—33, Zimmer Nr. 6. Redaction und Expedition: Regierungs-Bureau-Diätar Konrad. Abonnement 1 Mark 50 Pf. jährlich. Insertionskosten 20 Pf. die Zeile. Druck bei Emil Rautenberg, Bergplatz 5.

Amtliches Königsberger Kreisblatt. Druck, Verlag und Expedition bei Emil Rautenberg, Bergplatz 5.

Correspondenzblatt der Landwirthschaftskammer. Redacteur General-Secretär Dr. Rodewald. Ostpreußische Zeitungs- und Verlags-Druckerei.

### B. Politische und Unterhaltungs-Blätter.

Königsberger Hartungsche Zeitung, wöchentlich zwölfmal. Abonnement für Königsberg ohne (bez. mit) Botenlohn vierteljährlich 3 Mk (3,75 Mk.), monatlich 1 Mk. (1,30 Mk.), wöchentlich 25 Pf. (30 Pf.); bei den Postanstalten: vierteljährlich 3,75 Mk. excl. Bestellgeld. Inserate pro Zeile 20 Pf., im Arbeitsmarkt und Wohnungsanzeiger nur 15 Pf. Hartungsche Zeitung und Verlags-Druckerei.

Königsberger Tageblatt Volksblatt für Ostpreußen, wöchentlich sechsmal Abonnement für Königsberg ohne (bezw. mit) Botenlohn vierteljährlich 1 Mk. (1,25 Mk.), monatlich 35 Pf. (42 Pf.), wöchentlich 8 Pf. (10 Pf.); bei den Postanstalten vierteljährlich 1,25 Mk. excl. Bestellgeld. Hartungsche Zeitung und Verlags-Druckerei.

Ostpreußische Zeitung, erscheint sechsmal in der Woche. Abonnement 2 Mark. Insertionen 15 Pf. pro Petitzeile. Ostpreußische Zeitungs- und Verlags-Druckerei.

Königsberger Allgemeine Zeitung, achtzehnmal wöchentlich. Abonnement mit Botenlohn 2 Mark 75 Pf. vierteljährlich, 98 Pf. monatlich, 22 Pf. wöchentlich. Insertionen 15 Pf. pro Zeile (auswärts 20 Pf.). Druckerei und Verlag: Königsberger Allgemeine Zeitung und Verlagsdruckerei, G. m. b. H.

Ostpreußischer General-Anzeiger und Handelsblatt, sechsmal wöchentlich. Abonnement mit Botenlohn 50 Pfennig monatlich. Insertionen pro Zeile 10 Pfennig Arbeits-

und Wochenmarkt pro Wort 1 Pf. Druck und Verlag des Ostpreußischen General-Anzeigers und Verlags-Druckerei, G. m. b. H., Französische Str. 8.

Volkstribüne. Organ für das werkthätige Volk. Redaction und Expedition Knochenstraße 32. Erscheint dreimal wöchentlich und zwar Sonnabend, Dienstag und Donnerstag. Abonnement monatlich 40 Pf., wöchentlich 10 Pf., frei ins Haus monatlich 50 Pf. und wöchentlich 13 Pf., durch die Post bezogen vierteljährlich Mk. 1,50 (Postzeitungsliste 3880), unter Kreuzband Mk. 2,50. Inserate die sechsgespaltene Petitzeile 15 Pf. Druck von Hugo Jäger, Brodbänkenstraße 26.

Preußischer Volksfreund. Erscheint wöchentlich einmal. Abonnement 40 Pf. pro Quartal. Inserate 15 Pf. pro Zeile. Ostpreußische Zeitungs- und Verlags-Druckerei

Königsberger Sonntags-Anzeiger. Verlag Haasenstein & Vogler, A.-G. Erscheint einmal in der Woche. Abonnement vierteljährlich 50 Pf., auswärts 75 Pf. Insertionspreis 15 Pf, auswärts 20 Pf. pro Zeile. Druck von Hugo Jäger, Brodbänkenstr. 26.

Straßen-Anzeiger der Königsberger Allgemeinen Zeitung, sechsmal wöchentlich, Insertionen 10 Pf. pro Zeile.

### C. Fachschriften und Unterhaltungsblätter.

Altpreußische Monatsschrift. Herausgegeben von Rud. Reicke und Ernst Wichert. Jährlich vier Doppelhefte. Verlag von Ferd. Beyers Buchhandlung (Thomas & Oppermann). Preis pro Jahrgang 10 Mk.

Correspondenzblatt der Landwirthschaftskammer für die Provinz Ostreußen. Verantwortlicher Redacteur: Generalsecretär Dr. Rodewald.

Preußische Bienen-Zeitung. Erscheint monatlich einmal. Abonnement 1 Mark 25 Pf. pro Semester. Ostpreußische Zeitungs- und Verlags-Druckerei.

Evangelisches Gemeindeblatt. Erscheint wöchentlich einmal. Abonnement 1,25 Mark pro Quartal. Insertionspreis 20 Pf. pro Zeile. Ostpreußische Zeitungs- und Verlags-Druckerei.

Gustav-Adolf-Bote für Ostpreußen. Erscheint monatlich einmal. Abonnements für Königsberg sowie Partiebestellungen nach auswärts von 4 Exemplaren ab, — Preis à 1 Mk. jährlich bei freier Zustellung — nimmt die Hartungsche Verlagsdruckerei entgegen. Bei den Postanstalten abonnirt man für 30 Pf. vierteljährlich. Expedition: Münchenhofstraße 2. Hartungsche Buchdruckerei.

Theologischer Anzeiger für die evangelische Geistlichkeit Ostpreußens. Herausgegeben von Wilh. Koch, Buchhandlung und Antiquariat, Paradeplatz 1c.

Juristischer Anzeiger für die Justiz- und Verwaltungs-Beamten Ostpreußens. Herausgegeben von Wilh. Koch, Buchhandlung und Antiquariat, Paradeplatz 1c.

Medicinischer Anzeiger für die practischen Aerzte Ostpreußens. Herausgegeben von Wilh. Koch, Buchhandlung und Antiquariat, Paradeplatz 1c.

Königsberger land- und forstwirthschaftliche Zeitung für das nordöstliche Deutschland. Erscheint wöchentlich einmal unter der Redaction des Generalsecretärs des ostpr. landwirthsch. Centralvereins, Oekonomie-Rath G. Kreiß, Lange Reihe 3. Insertionsgebühr 20 Pf. die viergespaltene Petitzeile. Expedition und Inseraten-Annahme: Baderstraße 8—10. Abonnementspreis 2½ Mark vierteljährlich. Leupoldsche Buchdruckerei.

Landwirthschaftliche Dorfzeitung. Verleger und Redacteur: Oekonomie-Rath G. Kreiß, Lange Reihe 3. Erscheint wöchentlich einmal. Insertionsgebühr 20 Pf. die dreigespaltene Petitzeile. Expedition und Inseraten-Annahme Baderstraße 8—10. Abonnementspreis 75 Pf. vierteljährlich. Leupoldsche Buchdruckerei.

Lehrer-Zeitung für Ost- und Westpreußen. Wöchentlich einmal. Abonnement viertelj. 1 Mark 20 Pf. Insertionen 25 Pf. pro dreigespaltene Zeile. Leupoldsche Buchdruckerei.

Volksschulfreund. Erscheint wöchentlich einmal. Expedition und Verlag: J. H. Bon's Verlag, Paradeplatz 1c (Hofgebäude). Vierteljährlicher Bezugspreis 1 Mark 25 Pf. Anzeigen 20 Pf. die Zeile. Hartungsche Buchdruckerei.

Königsberger Missionsblatt. Erscheint alle 14 Tage einmal. Abonnement 60 Pf. pro Semester. Ostpreußische Zeitungs- und Verlagsdruckerei.

Königsberger Stenographen-Zeitung. Erscheint am 1. und 15. jeden Monats als Organ des Clubs für Vereinfachte Stenographie (System Schrey) für dessen Mitglieder. Redaction und Expedition: Gebrüder Packheiser, Bulatenstraße 2.

Nusidavimai (littauisches Missionsblatt), erscheint monatlich einmal. Abonnement 50 Pf. pro anno. Ostpreußische Zeitungs- und Verlagsdruckerei.

Theaterzettel, erscheint täglich. Abonnement 50 Pf. pro Monat frei ins Haus. Ostpreußische Zeitungs- und Verlagsdruckerei.

Neuester Wohnungsanzeiger. (Auflage 2—3000 Exemplare.) Herausgegeben vom Vorstande des Königsberger Wohnungsmiether-Vereins. Erscheint wöchentlich und wird den Vereinsmitgliedern unentgeltlich zugesandt. Druck in der Gutenberg-Druckerei (Paul Borkowski), Brodbänkenstr. 10.

Königsberger Wohnungsmiether-Zeitung und Insertions-Organ. (Auflage 2 bis 3000 Exemplare, 2 Mal monatlich). Offizielles Organ des hiesigen Wohnungsmiether-

Vereins. Die Mitglieder erhalten dasselbe gegen ein Botenlohn von 20 Pf. pro Halbjahr frei ins Haus gesandt. Druck in der Gutenberg-Druckerei (Paul Borkowski), Brodbänkenstraße 10.

Wohnungs-Anzeiger des Grundbesitzer-Vereins. Erscheint jeden Sonntag und ist im Vereins-Bureau, Kantstraße 41, und in den durch Placat „Wohnungs-Anzeiger gratis" kenntlich gemachten Geschäftslocalen unentgeltlich zu haben. Königsberger Allgemeine Zeitung und Verlagsdruckerei.

Deutsche Holz-Zeitung (früher „Preußische Holz-Zeitung"), 13. Jahrgang, Fachblatt für Holzhandel, Holzindustrie und Forstwesen, erscheint jeden Sonnabend (nach Bedarf auch zweimal wöchentlich). Herausgeber und Redacteur: Louis Beerwald. Abonnement 75 Pf vierteljährlich, Insertionspreis pro Petitzeile 25 Pf., Stellen-Angebote 20 Pf., Stellen-Gesuche 15 Pf., Beilagegebühr 15 Mk pro 1000 Stück. Expedition: Kaiserstraße 52, am Bahnhof.

Deutsche Meierei-Zeitung, 10. Jahrgang, Fachorgan für Molkerei, Landwirthschaft u. Viehzucht. Erscheint jeden Freitag. Abonnementspreis (einschl. Illustr. Unterhaltungsblatt) 75 Pf. pro Quartal. Insertionspreis 25 Pf. die kleine Zeile (Stellen-Angebote 20 Pf., Stellengesuche 15 Pf.) Verlag von Louis Beerwald, Kaiserstraße 52, am Bahnhof.

Preußische Müller-Zeitung, 9. Jahrgang Officielles Organ des „Ostpr. Mühlen-Vers.-Verbandes". Fachorgan für Mühlen, Getreide- u. Mehlhandlungen, Bäcker, Landwirthe ꝛc. Erscheint jeden Dienstag. Herausgeber Louis Beerwald. Abonnementspreis pro Quartal (einschl. Illustr. Unterhaltungsblatt) 75 Pf. (Insertionspreis 25 Pf. pro Petitzeile, Stellengesuche und Angebote 15 Pf.) Expedition: Kaiserstraße 52, am Bahnhof.

Holzhändler-Adreßbücher von ganz Deutschland (8. Auflage), in einzelnen Ausgaben herausgegeben von Louis Beerwald (Verlag der „Deutschen Holz-Zeitung"), Kaiserstraße 52, am Bahnhof. (Inserate: 1/1 Seite 15 Mark, 1/2 Seite 8 Mark, 1/4 Seite 4,50 Mark.)

Deutsches Meierei-Adreßbuch, enthaltend sämmtliche milchwirthschaftliche Institute, Schulen, sowie Genossenschafts- und Privatmeiereien ganz Deutschlands. Erscheint alljährlich. Verlag von Louis Beerwald, Kaiserstraße 52, am Bahnhof. (Inserate: 1/1 Seite 25 Mark, 1/2 Seite 13 Mark 50 Pf, 1/4 Seite 7 Mark.)

Müller-Adreßbuch, herausgegeben von Louis Beerwald, Kaiserstraße 52, am Bahnhof. (Inserate: 1/1 Seite 25 Mark, 1/2 Seite 14 Mark, 1/4 Seite 7 Mark 50 Pf.)

Preußische Radfahr-Zeitung, 7. Jahrgang. Erscheint jeden Mittwoch. Herausgeber und Redacteur Louis Beerwald. Abonnementspreis (einschließlich Illustriertes Humoristisches Wochenblatt) halbjährlich 1,50 Mark. Insertionspreis 15 Pf die Zeile. Expedition: Kaiserstraße 52, am Bahnhof.

Ostdeutsche Fleischer-Zeitung, 6. Jahrgang, Fachorgan für Fleischer, Viehhändler und verwandte Branchen. Erscheint jeden Donnerstag. Herausgeber: Louis Beerwald, Kaiserstr. 52, am Bahnhof. Abonnementspreis pro Quartal (einschließlich Illustrirtes Unterhaltungsblatt) 75 Pf., Insertionspreis 20 Pf., Stellen-Angebote und -Gesuche 15 Pf. die Zeile.

Königsberger Gärtner-Zeitung, 4. Jahrgang, Fachorgan für Kunst- u. Handelsgärtner ꝛc. Jeden Montag eine Nummer. Inserate pro Zeile 20 Pf., Stellenangebote 15 Pf. Herausgeber Louis Beerwald, Kaiserstraße 52, am Bahnhof.

Fleischer-Adreßbuch, enthaltend die Adressen der Fleischermeister ꝛc. von Ost- und Westpreußen, Pommern und Posen. Herausgeber Louis Beerwaldt, Kaiserstraße 52, am Bahnhof.

Königsberger Illustrirte Zeitung. Erscheint jeden Sonntag. Abonnement in Königsberg 50 Pf. pro Quartal frei ins Haus. Auswärts bei der Post 75 Pf. pro Quartal. Inserate in Königsberg 20 Pf. die einfache Zeile, auswärts 30 Pf. Verlag: Louis Beerwald's Verlag, Kaiserstraße 52, am Bahnhof. Telephon 778.

Im unterzeichneten Verlage sind erschienen und zu haben, sowie durch alle Buchhandlungen zu beziehen:

**Boldt, A.,** Ut'm Roatangsche. Volksthümliche Erzählungen in plattdeutscher Mundart. Zweite Auflage. 50 Pf.

**Hirschfeld, Dr. Max,** Heern Se mal! Humoresken in ostpreußischer Mundart. 72 Seiten. 60 Pf.

**Koszick, Friedrich,** Ut mienem Unkel siene Lischke. Plattdeutsche Gedichte heiteren Inhalts in samländischer und ostpreußischer Mundart. Geh. 1 Mk., eleg. geb 1,50 Mk.

**Nowack, Alexander,** Plattdeutsche Schnurren in ostpreußischer Mundart. Erster Band. Zweite Auflage. Geh. 1 Mk.
Zweiter Band. Geh. 1 Mk.

**Toball, Heinrich,** Ostpreußische Sagen und Schwänke. Gedichte.
Erster Band. Geh. 1 Mk., eleg. geb. 1,50 Mk.
Zweiter Band. Geh. 1 Mk., eleg. geb. 1,50 Mk.

**Gordack, Walter,** Ausführlicher Wegweiser durch Königsberg i. Pr. und Umgegend. Mit einem Plane und neun Ansichten. Zweite Auflage. 1,25 Mk.

**Hopp, Friedrich,** Das Grenadier-Regiment Kronprinz (1. Ostpreußisches) Nr. 1, jetzt Grenadier-Regiment König Friedrich III. (1. Ostpreußisches) Nr. 1, im Kriege gegen Frankreich 1870/71. 2 Thle. Mit 8 Karten. In 1 Band cartonirt. Herabgesetzter Preis 1,50 Mk.

**Rauschen.** Stammbuchblätter, zusammengestellt und mit Bildern versehen von Freunden und Verehrern. Eleg. geb. 4 Mk.

**Für Haus und Herz,** Bilder aus Littauen, gezeichnet von Luise. 1 Mk. Inhalt: Littauische Freiwerbung. — Littauischer Fasching. — Littauische Hochzeit. — Littauische Galanterien. — Littauischer Winterabend. — Littauisches Flachsbrechen.

**Gerschmann, Hans,** Russische Lyrik in den Versmaßen der Originale übertragen. Geh. 1 Mk., eleg. geb. 1,50 Mk.

**Börsengesetz** vom 22. Juni 1896. 20 Pf.

**Die Börsenordnung** für Königsberg i. Pr. nebst den für die Königsberger Börse geltenden Vorschriften über Zulassung von Werthpapieren, Kursmaklern und ehrengerichtliches Verfahren. Zusammengestellt von dem Vorsteheramte der Kaufmannschaft. 50 Pf.

**Einkommensteuer-Gesetz.** Vom 24. Juni 1891. Mit Erläuterungen. 25 Pf.

**Ergänzungssteuer-Gesetz** vom 14. Juli 1893 nebst Ausführungsanweisung vom 3. April 1894. 50 Pf.

**Dulko, G.,** vereid. Dispacheur, Haverei. Erläuterungen der seerechtlichen Vorschriften über Haverei und deren Regulirung, zum praktischen Gebrauch im Geschäftsverkehr dargestellt. 1 Mk.

**Hasford, Gustav,** Oberlandesgerichtsrath, Die preußische Schiedsmannsordnung vom 29. März 1879. Mit erläuternden Anmerkungen ꝛc. Dritte verbesserte Auflage. 116 Seiten. 1 Mk.

**Hartungsche Verlagsdruckerei.**

# Vierter Theil.

# Verkehrs-Mittheilungen.

Schluß dieses Theiles am 22. November 1897.

## Alphabetisches Verzeichniß sämmtlicher Straßen und Plätze

mit Angabe der betr. **Polizeidistricte, Schiedsmanns-, Armen- und Waisenrathsbezirke, Steuerbezirke, Kirchensprengel und Bestell-Postanstalten.**

| Straßen. | Seite | Polizei-Rev. | Sch.-Bezirk | A.- u. W.-Bez. | Steuer-Bez. | Kirchensprengel | P.-Anstalt |
|---|---|---|---|---|---|---|---|
| Abbau Königsberg | 1 | 7 | 18 | 14 | 15 | 1 | — |
| Abbau Pregelkrug | 1 | 7 | 18 | 14 | 15 | 1 | — |
| Albertstraße | 1 | 2 | 5 | 5 | 5 | 5 | 1 |
| Alter Garten | 2 | 11 | 24 | 16 | 21 | 5 | 5 |
| Alte Gasse | 4 | 2 | 8 | 5 | 5 | 5 | 1 |
| Alter Graben | 6 | 8 | 4 | 4 | 4 | 5 | 1 |
| Altroßg. Kirchenstr. | 7 | 4 | 11 | 11 | 10 | 6 | 4 |
| Altroßg. Predigerstr. 1—7 und 26 bis Ende | 8 | 4 | 11 | 11 | 9 | 6 | 4 |
| Altroßg. Predigerstr. 8—25 | 8 | 4 | 11 | 11 | 10 | 6 | 4 |
| Altstädt. Bauhofsgasse | 11 | 8 | 3 | 4 | 3 | 1 | 1 |
| Altstädt. Bergstraße | 11 | 1 | 1 | 1 | 2 | 1 | 1 |
| Altstädt. Hofgasse | 12 | 1 | 2 | 1 | 2 | 1 | 1 |
| Altst. Holzwiesenstr. | 12 | 7 | 18 | 2 | 15 | 1 | 3 |
| Altst. Holzwiesenplatz | 12 | 7 | 18 | 2 | 15 | 1 | 3 |
| Altstädt. Kirchenplatz, jetzt Kaiser Wilhelm-Platz | 80 | 1 | 2 | 1 | 2 | 1 | 1 |
| Altstädt. Langg. 1—23 und 64—89 | 13 | 1 | 1 | 1 | 2 | 1/4 | 1 |
| Altst. Langg. 24—63 | 13 | 1 | 2 | 1 | 2 | 1/4 | |
| Altstädt. Markt | 15 | 1 | 2 | 1 | 2 | 1 | 1 |
| Altstädt. Pulverstr. | 15 | 1 | 2 | 1 | 3 | 1 | 1 |
| Altstädt. Schulstraße | 15 | 1 | 2 | 1 | 2 | 1 | 1 |
| Altstädt. Tränkgasse | 16 | 8 | 3 | 1 | 3 | 1 | 1 |
| Am Rhesianum | 16 | 3 | 10 | 8 | 9 | 9 | 1 |
| Am Schloß | 17 | 1 | 1 | 1 | 2 | 1 | 1 |
| Arresthausplatz | 17 | 6 | 15 | 14 | 13 | 8 | 2 |
| Artilleriestraße Nr. 1 bis 20, 60 | 17 | 11 | 23 | 20 | 20 | 3 | 3 |
| Artilleriestr. Nr. 21. bis 59 | 17 | 10 | 23 | 20 | 20 | 3 | 3 |
| Auguststraße | 19 | 5 | 13 | 12 | 11 | 6 | 4 |
| Ausfallthorstraße | 20 | 8 | 5 | 4 | 4 | 5 | 1 |
| Baderstraße | 21 | 1 | 1 | 1 | 2 | 1 | 1 |
| Bärenstraße | 22 | 5 | 15 | 13 | 13 | 8 | 2 |
| Bahnhofsplatz | 22 | 9 | 21 | 16 | 17 | 3 | 5 |
| Bahnhofstraße | 22 | 9 | 15 | 16 | 17 | 3 | 5 |
| Bahnhofs-Wallstr. | 23 | 11 | 24 | 16 | 21 | 3 | 5 |
| Bauernhofgasse | 23 | 8 | 7 | 5 | 3 | 1 | 1 |
| Bergplatz | 24 | 5 | 12 | 1 | 14 | 4 | 1 |
| Besselplatz | 24 | 2 | 5 | 5 | 5 | 5 | 1 |
| Besselstraße | 25 | 2 | 5 | 5 | 5 | 5 | 1 |
| Bismarckstraße | 25 | 10 | 22 | 17 | 19 | 3 | 3 |
| Böhmstraße (früher 2. Jahrmarkts-Zugang) | 27 | — | — | — | — | — | — |
| Börsenstraße | 27 | 9 | 20 | 16 | 17 | 2 | 3 |
| Bohlwerksgasse | 27 | 8 | 3 | 4 | 3 | 1 | 1 |
| Borchertstraße | 28 | 9 | 21 | 16 | 18 | 3 | 5 |
| Bosengang | 29 | 8 | 7 | 6 | 3 | 1 | 1 |
| Brandenb.-Thorstr. | 29 | 11 | 24 | 17 | 21 | 3 | 5 |
| Brodbänkenstraße 1 bis 3, 35 | 29 | 7 | 18 | 2 | 16 | 2 | 1 |
| Brodbänkenstr. 4—34 | 29 | 7 | 19 | 2 | 16 | 2 | 1 |
| Brückenstraße | 30 | 10 | 23 | 19 | 20 | 3 | 3 |
| Brüderstraße | 30 | 8 | 7 | 6 | 3 | 1 | 1 |
| Bülowstraße | 31 | 5 | 14 | 14 | 12 | 8 | 2 |
| Bulatenstraße | 32 | 1 | 17 | 3 | 15 | 4 | 1 |
| Burgkirchenplatz | 33 | 5 | 12 | 1 | 14 | 4 | 1 |
| Burgstraße | 33 | 3 | 10 | 7 | 1 | 9 | 1 |
| Butterbergstraße | 33 | 8 | 5 | 5 | 4 | 5 | 1 |
| Carlstraße | 34 | 11 | 24 | 21 | 21 | 3 | 5 |
| Dohnastraße | 34 | 3 | 10 | 8 | 8 | 9 | 1 |
| 1. u. 2. Domquerstr. | 35 | 7 | 18 | 2 | 16 | 2 | 1 |
| Domstraße | 35 | 7 | 18 | 2 | 16 | 2 | 1 |
| Drummstr. 1—12, 31 bis 49 | 36 | 2 | 6 | 5 | 4 | 7 | 1 |
| Drummstr. 13—30 | 36 | 2 | 7 | 5 | 4 | 7 | 1 |
| Entengasse | 38 | 1 | 17 | 3 | 15 | 4 | 1 |
| Feuerstraße 1—3 und 39—47 | 38 | 9 | 21 | 16 | 18 | 3 | 5 |
| Feuerstraße 4—38 | 38 | 9 | 21 | 16 | 17 | 3 | 5 |
| Fleischbänkenstr. 1 u. 31—38 | 39 | 7 | 18 | 2 | 16 | 2 | 1 |
| Fleischbänkenstraße 2 bis 30 | 39 | 2 | 19 | 2 | 6 | 2 | 1 |
| Fließquerstraße | 40 | 3 | 9 | 7 | 7 | 9 | 1 |
| 1. Fließstraße 1—9, 20—27 | 40 | 3 | 9 | 7 | 7 | 9 | 1 |
| 1. Fließstraße 11—19. | 40 | 3 | 10 | 7 | 7 | 9 | 1 |
| 2. Fließstraße | 41 | 3 | 9 | 7 | 7 | 9 | 1 |
| 3. Fließstraße | 41 | 3 | 9 | 8 | 7 | 9 | 1 |
| Französ. Schulstraße | 44 | 5 | 12 | 1 | 14 | 4 | 1 |

| Straßen. | Seite. | Polizei-Distr. | Sch.-Bezirk. | K.-u.-M.-Weg | Steuer-Bez. | Kirchensprengel. | V.-Vorstand. |
|---|---|---|---|---|---|---|---|
| Französische Straße | 44 | 1 | 12 | 1 | 2 | 4 | 1 |
| Freigang | 45 | 4 | 11 | 10 | 10 | 6 | 4 |
| Friedländerthorplatz | 45 | 10 | 23 | 19 | 20 | 3 | 3 |
| Friedmannstraße | 46 | 5 | 13 | 12 | 11 | 6 | 2 |
| Friedrichsburg | 49 | 9 | 20 | 16 | 17 | 3 | 5 |
| Friedrichstraße | 49 | 4 | 13 | 9 | 10 | 6 | 4 |
| Georgstraße | 50 | 9 | 21 | 17 | 18 | 3 | 3 |
| Gesecusplatz | 51 | 1 | 2 | 1 | 3 | 1 | 1 |
| Glaserstraße | 51 | 5 | 16 | 3 | 14 | 4 | 2 |
| Grolmannstraße | 52 | 4 | 11 | 10 | 9 | 6 | 4 |
| Großer Domplatz | 52 | 7 | 18 | 2 | 16 | 2 | 1 |
| Gr. Krahngasse | 53 | 9 | 20 | 16 | 17 | 2 | 5 |
| Gr. Schloßteichstr. | 53 | 3 | 10 | 9 | 1 | 4 | 1 |
| Haberberger Grund | 53 | 11 | 23 | 20 | 20 | 3 | 3 |
| Haberb. Neue Gasse | 53 | 11 | 23 | 17 | 19 | 3 | 3 |
| Haberberg. Sackgasse | 55 | 10 | 23 | 18 | 20 | 3 | 3 |
| Haberberg. Schulstr. | 56 | 10 | 22 | 17 | 19 | 3 | 3 |
| Haberberg. Wallstr. | 57 | 10 | 23 | 20 | 20 | 3 | 3 |
| Hamannstraße | 57 | 1 | 1 | 1 | 2 | 1 | 1 |
| Hasselstraße | 57 | 11 | 23 | 20 | 20 | 3 | 3 |
| Heiligegeiststraße | 57 | 1 | 1 | 1 | 2 | 1 | 1 |
| Heinrichstraße | 58 | 8 | 7 | 6 | 2 | 1 | 1 |
| Henschestraße | 59 | 3 | 10 | 8 | 8 | 9 | 1 |
| Herbartstraße | 60 | 4 | 13 | 9 | 10 | 6 | 4 |
| Herderstraße | 61 | 3 | 10 | 8 | 8 | 9 | 1 |
| Herzogsacker | 62 | 4 | 11 | 9 | 11 | 6 | 4 |
| Heumarkt | 62 | 2 | 8 | 5 | 5 | 1 | 1 |
| Hinteranger | 62 | 6 | 16 | 3 | 14 | 4 | 2 |
| Hinterlomse | 62 | 7 | 18 | 2 | 15 | 1 | 3 |
| Hinterroßgart. 1–28 u. 70 bis Ende | 63 | 4 | 11 | 10 | 9 | 6 | 4 |
| Hinterroßgart. 29-69a | 63 | 4 | 11 | 10 | 10 | 6 | 4 |
| Hintertragheim | 67 | 3 | 10 | 8 | 9 | 9 | 1 |
| Hintere Vorstadt | 70 | 9 | 21 | 17 | 18 | 3 | 5 |
| Hökerstraße 1—22, 34 bis 38 | 72 | 1 | 1 | 1 | 2 | 1 | 1 |
| Hökerstraße 23—33 | 72 | 1 | 2 | 1 | 2 | 1 | 1 |
| Hohenzollernstraße | 73 | 2 | 5 | 3 | 6 | 9 | 1 |
| Holländerbaumquergasse | 73 | 8 | 4 | 4 | 3 | 5 | 1 |
| Holländerbaumstraße | 73 | 8 | 4 | 4 | 3 | 5 | 1 |
| Holländerbaumwiesenstraße | 74 | 8 | 4 | 4 | 3 | 5 | 1 |
| Holländerstraße | 74 | 6 | 16 | 4 | 14 | 4/8 | 2 |
| Holzstraße | 74 | 1 | 1 | 1 | 2 | 1 | 1 |
| Hundrieserstraße | 75 | 8 | 3 | 4 | 3 | 5 | 1 |
| Jacobstraße | 75 | 3 | 9 | 7 | 7 | 9 | 1 |
| Jägerhofstraße | 76 | 4 | 12 | 9 | 10 | 6 | 4 |
| Insel Venedig | 77 | 9 | 20 | 16 | 17 | 2 | 5 |
| Junkerstraße | 77 | 1 | 1 | 1 | 2 | 4 | 1 |
| Kai | 78 | 7 | 19 | 2 | 16 | 2 | 1 |
| Kaibahnhof | 78 | — | — | — | — | — | — |
| Kaiserstraße 1—5 | 78 | 9 | 21 | 10 | 17 | 2 | 5 |
| „ 6—43 | 78 | 9 | 21 | 10 | 17 | 3 | 3 |
| „ 44—53 | 78 | 9 | 21 | 10 | 18 | 3 | 5 |
| Kaiser Wilhelm-Platz | 80 | 1 | 2 | 1 | 2 | 1 | 1 |
| Kalthöfische Straße | 80 | 4 | 11 | 9 | 10 | 6 | 4 |
| Kantstraße | 83 | 1 | 2 | 1 | 2 | 1 | 1 |
| Kaplanstraße | 84 | 3 | 9 | 7 | 7 | 9 | 1 |
| Kasernenstraße | 85 | 5 | 12 | 1 | 14 | 6 | 1 |
| Kathol. Kirchenplatz | 85 | 6 | 16 | 3 | 13 | 8 | 2 |
| Kathol. Kirchenstraße | 85 | 6 | 16 | 3 | 13 | 8 | 2 |
| Katzensteig | 86 | 1 | 17 | 3 | 15 | 4 | 1 |
| Kesselstraße | 86 | 3 | 9 | 8 | 17 | 9 | 1 |
| Klapperwiese | 86 | 9 | 20 | 16 | 16 | 2 | 5 |
| Kleiner Domplatz | 87 | 7 | 18 | 2 | 2 | 2 | 1 |
| Kleine Holzstraße | 87 | 1 | 1 | 1 | | 1 | 1 |
| Kl. Schloßteichstraße | 87 | 5 | 12 | 9 | 14 | 6 | 4 |
| Klingershof | 88 | 4 | 11 | 9 | 10 | 6 | 4 |
| Klosterstraße | 88 | 1 | 17 | 3 | 15 | 4 | 1 |
| Kneiphöf. Hofgasse | 89 | 7 | 19 | 2 | 16 | 2 | 1 |
| Kneiph. Holzwiesenst. | 89 | 9 | 20 | 3 | 17 | 2 | 3 |
| Kneiphöfsche Langg. | 89 | 7 | 19 | 2 | 16 | 2 | 1 |
| Knochenstraße 1—21 und 37—59 | 91 | 9 | 21 | 16 | 18 | 3 | 5 |
| Knochenstraße 24—36 | 91 | 9 | 20 | 16 | 17 | 2 | 5 |
| Königstraße 1—44 u. 59—101 | 93 | 5 | 13 | 12 | 11 | 6 | 4 |
| Königstraße 45—59 | 93 | 5 | 13 | 12 | 14 | 6 | 4 |
| Köttelstraße | 97 | 7 | 19 | 2 | 16 | 2 | 1 |
| Koggenstraße | 98 | 1 | 2 | 1 | 3 | 1 | 1 |
| Kohlgasse | 99 | 6 | 16 | 2 | 14 | 4 | 2 |
| Kohlmarkt | 99 | 7 | 19 | 2 | 16 | 2 | 1 |
| Kollegiengasse | 99 | 6 | 16 | 3 | 14 | 4 | 1 |
| Kollegienplatz | 99 | 5 | 12 | 3 | 14 | 4 | 1 |
| Kolwstraße | 99 | 6 | 15 | 15 | 13 | 8 | 2 |
| Kopernicusstraße | 100 | 8 | 5 | 5 | 4 | 5 | 1 |
| Kreuzstr. 1–8, 29–39 | 101 | 2 | 6 | 6 | 1 | 7 | 1 |
| „ 9–28 | 101 | 2 | 7 | 6 | 1 | 1 | 1 |
| Krönchenstraße | 102 | 5 | 16 | 3 | 14 | 4 | 2 |
| Kronenstraße | 103 | 11 | 24 | 17 | 18 | 3 | 5 |
| Krugstraße | 104 | 3 | 10 | 8 | 8 | 9 | 1 |
| Kürassierwallstraße | 104 | 3 | 10 | 8 | 8 | 9 | 1 |
| Kuplizerstraße | 104 | 4 | 11 | 11 | 9 | 6 | 4 |
| 1. 2. 3. Laakspeicherquerstraße | 105 | 8 | 3 | 4 | 8 | 5 | 1 |
| Landhofmeisterstraße | 105 | 5 | 16 | 3 | 12 | 6/7 | 2 |
| Lange Reihe 1—17 | 106 | 2 | 5 | 5 | 5 | 5 | 1 |
| „ „ 18—23 | 106 | 2 | 5 | 5 | 4 | 5 | 1 |
| Lastadienstraße | 107 | 8 | 3 | 4 | 3 | 1 | 1 |
| Lavendelstraße | 108 | 2 | 5 | 5 | 5 | 5 | 1 |
| Lindengrabenstraße | 108 | 7 | 18 | 2 | 15 | 1 | 3 |
| Lindenstraße | 108 | 7 | 18 | 2 | 15 | 1 | 3 |
| Lithauer Schulstr. | 109 | 6 | 15 | 14 | 13 | 8 | 2 |
| Lithauer Wallgasse | 109 | 4 | 11 | 14 | 13 | 8 | 4 |
| Lizentbahnhof | 109 | 8 | 3 | 4 | 3 | 5 | 1 |
| Lizentgrabenstraße | 109 | 8 | 3 | 4 | 3 | 5 | 1 |
| Lizentstraße | 110 | 8 | 3 | 4 | 3 | 5 | 1 |
| Lobeckstraße | 110 | 4 | 11 | 9 | 10 | 6 | 4 |
| Löbn. Bauhofgasse | 112 | 1 | 17 | 3 | 15 | 4 | 1 |
| Löbn. Hospital | 112 | 1 | 17 | 3 | 15 | 4 | 1 |
| Löbn. Hospitalstraße | 112 | 1 | 17 | 3 | 15 | 4 | 1 |
| Löbn. Kirchenplatz | 112 | 1 | 17 | 3 | 14 | 4 | 1 |
| Löbn. Kirchenstraße | 113 | 1 | 17 | 3 | 14 | 4 | 1 |
| Löbn. Kirchhofstraße | 113 | 1 | 17 | 3 | 14 | 4 | 1 |
| Löbn. Langgasse | 113 | 1 | 17 | 3 | 15 | 4 | 1 |
| Löbn. Oberbergstr. | 115 | 1 | 17 | 3 | 14 | 4 | 1 |
| Löbn. Predigerstraße | 116 | 1 | 17 | 3 | 14 | 4 | 1 |
| Löbn. Schlachthofg. | 116 | 6 | 16 | 3 | 13 | 4 | 2 |
| Löbn. Tränkgasse | 116 | 6 | 16 | 3 | 13 | 4 | 2 |
| Löbn. Unterbergstr. | 117 | 1 | 5 | 3 | 14 | 4 | 1 |
| Luisenstraße | 117 | 2 | 5 | 5 | 5 | 5 | 1 |

| Straßen. | Seite. | Ev.-Kgdst. | Polizei-Bz. | K.-u. Sch.-Bez. | Steuer-Bez. | Kirchensprengel. | V.-Postamt. |
|---|---|---|---|---|---|---|---|
| Magisterstr. 12—57 | 118 | 7 | 18 | 2 | 16 | 2 | 3 |
| „ 1—11, 58—71 | 118 | 7 | 19 | 2 | 16 | 2 | 3 |
| Marienstraße | 120 | 11 | 24 | 21 | 21 | 3 | 5 |
| Maurergasse | 120 | 5 | 16 | 1 | 14 | 4 | 2 |
| Mittelanger | 120 | 6 | 16 | 3 | 14 | 4 | 2 |
| Mittelgrabenstraße | 121 | 8 | 3 | 3 | 3 | 5 | 1 |
| Mitteltragheim | 122 | 3 | 10 | 8 | 8 | 9 | 1 |
| Moltkestraße | 124 | 11 | 23 | 18 | 19 | 3 | 3 |
| Mühlenberg | 126 | 1 | 17 | 8 | 15 | 4 | 1 |
| Mühlengang | 126 | 1 | 17 | 1 | 15 | 4 | 1 |
| Mühlengrund | 126 | 1 | 17 | 1 | 15 | 4 | 1 |
| Mühlenplatz | 126 | 2 | 5 | 5 | 4 | 9 | 1 |
| Mühlenstraße | 127 | 3 | 9 | 7 | 7 | 9 | 1 |
| Münchenhofplatz | 128 | 1 | 17 | 3 | 15 | 4 | 1 |
| Münchenhofstraße | 128 | 1 | 17 | 3 | 15 | 4 | 1 |
| Münzplatz | 129 | 1 | 1 | 1 | 2 | 4 | 1 |
| Münzstraße | 129 | 1 | 1 | 1 | 1 | 4 | 1 |
| Nachtigallensteig | 130 | 3 | 10 | 8 | 9 | 9 | 1 |
| Nasser Garten | 131 | 11 | 24 | 21 | 21 | 3 | 5 |
| Neue Dammstraße 1 bis 6 u. 31 bis 38 | 135 | 9 | 22 | 17 | 18 | 3 | 3 |
| Neue Dammg. 7—30 | 135 | 9 | 20 | 17 | 17 | 3 | 3 |
| Neuer Graben | 136 | 8 | 3 | 4 | 3 | 5 | 1 |
| Neuer Markt | 137 | 6 | 16 | 3 | 13 | 8 | 2 |
| Neue Reiserbahn | 138 | 8 | 4 | 13 | 4 | 5 | 1 |
| Neuroßg. Kirchenberg 3—9 | 139 | 8 | 5 | 5 | 4 | 5 | 1 |
| Neuroßg. Kirchenberg 1. 2. 10. 11. | 139 | 8 | 4 | 5 | 4 | 5 | 1 |
| Neuroßg. Schulstraße | 140 | 8 | 5 | 5 | 4 | 5 | 1 |
| Nicolaistraße | 140 | 2 | 6 | 6 | 4 | 5/7 | 1 |
| Nordstraße | 141 | 3 | 9 | 7 | 7 | 9 | 1 |
| Obere Fischbrücke | 141 | — | — | — | 2 | — | — |
| Oberhaberberg Nr. 19 bis 81 | 142 | 10 | 23 | 20 | 20 | 3 | 3 |
| Oberhaberberg Nr. 1 bis 18, 82—101 | 142 | 11 | 23 | 18 | 20 | 3 | 3 |
| Oberlaak | 147 | 8 | 4 | 4 | 4 | 5 | 1 |
| Oberrollberg | 149 | 8 | 7 | 6 | 3 | 1 | 1 |
| Paradeplatz | 151 | 3 | 10 | 7 | 1 | 7/9 | 1 |
| Parkstraße | 152 | 5 | 13 | 12 | 4 | 6 | 4 |
| Passage | 152 | 4 | 12 | 9 | 14 | 6 | 4 |
| Paulstraße | 152 | 3 | 10 | 8 | 8 | 9 | 1 |
| Pauperhausplatz | 153 | 7 | 18 | 2 | 16 | 2 | 1 |
| Philosophend.-Str. | 153 | 9 | 21 | 16 | 17 | 3 | 5 |
| Pillauer Straße | 153 | 8 | 4 | 4 | 4 | 5 | 1 |
| Plantage | 154 | 7 | 18 | 2 | 15 | 1 | 3 |
| Polnische Straße | 154 | 1 | 1 | 1 | 2 | 1 | 1 |
| Poststraße | 155 | 1 | 1 | 1 | 2 | 1/7 | 1 |
| Pregelstraße | 155 | 7 | 18 | 2 | 16 | 2 | 3 |
| Prinzenstraße | 155 | 5 | 13 | 12 | 12 | 6/8 | 2 |
| Prinzessinstraße | 157 | 1 | 1 | 1 | 2 | 1 | 1 |
| Reifschlägerstraße | 157 | 8 | 3 | 4 | 3 | 5 | 1 |
| Rheastraße | 158 | 3 | 10 | 8 | 9 | 9 | 1 |
| Rippenstraße | 159 | 4 | 11 | 9 | 10 | 6 | 4 |
| Roonstraße | 161 | 11 | 24 | 16 | 21 | 5 | 5 |
| Rosenstraße | 161 | 2 | 6 | 6 | 1 | 7 | 1 |
| Roßg. Feldgasse | 162 | 4 | 11 | 9 | 10 | 6 | 4 |
| Roßgärt. Hinterstr. | 162 | 5 | 12 | 9 | 14 | 6 | 1 |
| Roßgärter Markt | 163 | 5 | 12 | 9 | 14 | 4/6 | 4 |
| Roßg. Neue Gasse | 163 | 4 | 11 | 11 | 9 | 6 | 4 |

| Straßen. | Seite. | Polizei-Bz. | Ev.-Kgdst. | K.-u. Sch.-Bez. | Steuer-Bez. | Kirchensprengel. | V.-Postamt. |
|---|---|---|---|---|---|---|---|
| 1. 2. Rundtheilgasse | 164 | 10 | 23 | 20 | 20 | 3 | 3 |
| Sackheim 1—84 | 164 | 6 | 14 | 14 | 13 | 8 | 2 |
| Sackheim 85—130 | 164 | 6 | 15 | 14 | 12 | 8 | 2 |
| Sackheimer Ausbau | 169 | 6 | 14 | 14 | 12 | 8 | 2 |
| Sackh. Gartenstraße | 169 | 6 | 14 | 15 | 13 | 8 | 2 |
| Sackheimer Hinterstr. 1—12, 52—73 | 170 | 6 | 14 | 15 | 13 | 4/8 | 2 |
| Sackheimer Hinterstr. 13—51 | 170 | 6 | 15 | 15 | 13 | 4/8 | 2 |
| Sackheim. Kirchenstr. | 172 | 5 | 16 | 13 | 12 | 8 | 2 |
| Sackh. Kurze Gasse | 173 | 6 | 14 | 14 | 12 | 8 | 2 |
| Sackheimer Mittelstr. 1—12, 46—62 | 174 | 6 | 14 | 15 | 13 | 8 | 2 |
| Sackheimer Mittelst. 13—45 | 174 | 6 | 15 | 15 | 13 | 8 | 2 |
| Sackh. Neue Gasse | 176 | 5 | 16 | 13 | 13 | 8 | 2 |
| Sackh. Tränkgasse | 176 | 6 | 16 | 3 | 13 | 4 | 2 |
| 1. Sandgasse | 176 | 10 | 22 | 19 | 19 | 3 | 3 |
| 2. Sandgasse | 177 | 10 | 22 | 19 | 19 | 3 | 3 |
| 3. Sandgasse | 178 | 10 | 23 | 19 | 20 | 3 | 3 |
| Sattlergasse | 179 | 1 | 1 | 1 | 2 | 1 | 1 |
| Sattlerplatz | 179 | — | — | — | 17 | — | — |
| Schafgasse | 179 | 10 | 22 | 19 | 19 | 3 | 3 |
| 1. Schanzenquerstr. | 179 | 9 | 20 | 16 | 17 | 2 | 3 |
| 2. Schanzenquerstr. | 179 | 9 | 20 | 16 | 17 | 2 | 3 |
| Schanzenstraße | 179 | 9 | 20 | 16 | 17 | 2 | 3 |
| Schiffsbaugasse | 180 | 9 | 20 | 16 | 17 | 3 | 3 |
| Schlangengasse | 180 | 8 | 3 | 4 | 3 | 1 | 1 |
| Schleusenstraße | 180 | 9 | 21 | 16 | 17 | 3 | 5 |
| Schloßberg | 180 | 1 | 1 | 1 | 2 | 1 | 1 |
| Schloß, Königl. | 180 | 1 | 1 | 1 | 2 | 1 | 1 |
| Schloßplatz | 180 | 1 | 1 | 1 | 2 | 1 | 1 |
| Schloßstraße | 180 | 1 | 1 | 1 | 2 | 1 | 1 |
| Schmiedestraße | 181 | 1 | 1 | 1 | 2 | 1 | 1 |
| Schnürlingstraße | 181 | 9 | 20 | 16 | 17 | 2 | 3 |
| Schönstraße | 182 | 3 | 10 | 8 | 8 | 9 | 1 |
| Schönbergerstraße | 182 | 7 | 18 | 2 | 16 | 2 | 1 |
| Schützenstraße | 183 | 3 | 10 | 8 | 8 | 9 | 1 |
| Schweizergrund | 184 | 10 | 23 | 18 | 20 | 3 | 3 |
| Selkestraße | 185 | 9 | 20 | 16 | 17 | 2 | 3 |
| Sprindgasse | 185 | 6 | 14 | 14 | 12 | 8 | 2 |
| Städt. Schlachthof | 186 | 10 | 22 | 17 | 20 | 3 | 3 |
| Stallengasse | 186 | 8 | 3 | 4 | 11 | 5 | 1 |
| Steile Straße | 187 | 5 | 13 | 12 | 11 | 6 | 2 |
| Steindamm 1—61 u. 136—158 | 188 | 2 | 8 | 6 | 6 | 1 | 1 |
| Steindamm 64—135 | 188 | 2 | 8 | 6 | 1 | 1 | 1 |
| „ 159—167 | 188 | 2 | 8 | 6 | 6 | 7 | 1 |
| Steind. Kirchenplatz | 193 | 2 | 8 | 7 | 1 | 1 | 1 |
| Steind. Wallstraße | 193 | 2 | 9 | 5 | 6 | 1 | 1 |
| Sternwartstr. 1—32, 38—71 | 195 | 2 | 5 | 5 | 5 | 5 | 1 |
| Sternwartstr. 33—37 | 195 | 2 | 8 | 5 | 12 | 1 | 1 |
| Stiftsgasse | 198 | 4 | 11 | 9 | 10 | 4 | 4 |
| Strizelstraße | 198 | 8 | 7 | 6 | 3 | 1 | 1 |
| Strohmarkt | 199 | 2 | 8 | 6 | 4 | 1 | 1 |
| Synagogenstraße | 199 | 9 | 20 | 16 | 17 | 2 | 3 |
| Tamnaustraße | 200 | 9 | 20 | 16 | 17 | 2 | 3 |
| Theaterplatz | 201 | 3 | 10 | 7 | 1 | 9 | 1 |
| Theaterstraße | 202 | 1 | 1 | 7 | 1 | 4 | 1 |
| Thomasgasse | 202 | 10 | 22 | 19 | 20 | 3 | 3 |

| Straßen. | Seite. | Polizei-Dist. | Sch.-Bezirk. | K.-u. M.-Bez | Steuer-Bez | Kirchen-sprengel. | B.-Postamt. |
|---|---|---|---|---|---|---|---|
| Tiepoltstraße | 203 | 3 | 9 | 7 | 7 | 9 | 1 |
| Tragheimer Ausbau | 205 | 3 | 9 | 8 | 8 | 9 | 1 |
| Tragh. Gartenstraße | 206 | 3 | 9 | 7 | 1 | 9 | 1 |
| Tragh. Kirchenplatz | 206 | 3 | 9 | 7 | 1 | 9 | 1 |
| Tragh. Kirchenstr. 1 bis 21 u. 47 bis Ende | 206 | 2 | 9 | 7 | 6 | 1/9 | 1 |
| Tragh. Kirchenstr. 22 bis 43 | 206 | 2 | 9 | 7 | 1 | 1/9 | 1 |
| Tragh. Mühlenplatz | 209 | — | — | — | 7 | 9 | 1 |
| Tragheim-Passage | 209 | 3 | 10 | 8 | 8 | 9 | 1 |
| Tragh. Pulverstraße | 210 | 3 | 10 | 8 | 8 | 9 | 1 |
| Triangel | 212 | 2 | 5 | 5 | 5 | 5 | 1 |
| Tuchmacherquerstr. | 212 | 1 | 17 | 3 | 15 | 4 | 1 |
| Tuchmacherstraße | 212 | 1 | 17 | 3 | 15 | 4 | 1 |
| Turnerstraße | 213 | 9 | 21 | 16 | 18 | 3 | 3 |
| Untere Fischbrücke | 213 | — | — | — | 2 | — | — |
| Unterhaberb. Nr. 21 bis 63 | 213 | 9 | 22 | 17 | 19 | 3 | 3 |
| Unterhaberberg Nr. 1 bis 20, 64—94 | 213 | 10 | 22 | 17 | 19 | 3 | 1 |
| Unterlaak | 217 | 8 | 3 | 4 | 3 | 1/5 | 3 |
| Unterrollberg | | 8 | 3 | 6 | 3 | 1 | 1 |
| Victoriastraße | 221 | 9 | 21 | 10 | 18 | 2 | 5 |
| Viehmarkt | 219 | 10 | 23 | 19 | 20 | 3 | 3 |
| Vogelgasse | 221 | 8 | 3 | 4 | 3 | 1 | 1 |
| Vorderanger | 221 | 6 | 16 | 3 | 14 | 4 | 2 |
| Vorderlomse | 222 | 7 | 18 | 2 | 15 | 1 | 3 |
| Vorderroßgarten | 223 | 4 | 12 | 9 | 14 | 6 | 4 |
| Vordere Vorstadt | 225 | 9 | 20 | 16 | 17 | 2 | 3 |
| Vorst. Hospitalstr. | 227 | 9 | 21 | 16 | 18 | 3 | 5 |
| Wagnerstr. Nr. 1—25 und 50—73 | 228 | 8 | 5 | 5 | 4 | 7 | 1 |
| Wagnerstr. Nr. 26—49 | 228 | 8 | 6 | 5 | 1 | 1 | 1 |
| Waisenhausplatz | 231 | 6 | 14 | 14 | 12 | 8 | 2 |
| Wallsche Gasse | 231 | 2 | 9 | 6 | 6 | 1 | 1 |
| Wassergasse | 232 | 1 | 2 | 1 | 2 | 1 | 1 |
| Weidendamm | 233 | 7 | 18 | 2 | 15 | 1 | 3 |
| Weißgerberstraße | 234 | 5 | 12 | 9 | 14 | 6 | 4 |
| Wernerstraße | 235 | 1 | 17 | 6 | 14 | 4 | 1 |
| Wiese | 235 | 2 | 5 | 5 | 5 | 5 | 1 |
| Wilhelmstraße | 236 | 4 | 13 | 9 | 11 | 6 | 4 |
| Wrangelstraße Nr. 1 bis 22 u. 43 bis 44 | 238 | 4 | 11 | 10 | 6 | 6 | 4 |
| Wrangelstr. 23—30 u. 35—42 | 238 | 3 | 10 | 8 | 7 | 9 | 4 |
| Wrangelstraße Nr. 31 bis 34 | 238 | 2 | 9 | 8 | 6 | 1 | 1 |
| Yorkstraße Nr. 1—29 und 74—90 | 240 | 5 | 13 | 13 | 11 | 8 | 2 |
| Yorkstraße Nr. 30—73 | 240 | 5 | 13 | 13 | 12 | 8 | 2 |
| Ziegelstraße | 244 | 5 | 13 | 12 | 12 | 6 | 2 |
| Zimmerstraße | 246 | 5 | 16 | 3 | 14 | 4 | 2 |

Anmerkungen. Die Briefbestellung findet von denjenigen Postämtern aus statt, zu welchen die Briefbestellbezirke gehören. Dies ist in der Spalte „Bestell-Postanstalt" ersichtlich gemacht.

Die Geld- und Packetbestellung wird vom Postamte 1 aus bewirkt mit Ausnahme des Stadttheils „Nasser Garten", in welchem die Geldbestellung mit Einschluß von Nachnahmebriefen vom Postamt 5 aus erfolgt.

---

# Nachweis der Polizeidistricte.

### I. Polizeidistrict.

„Altstadt, Schloßfreiheit, Löbenicht."
Polizei-Commissarius Rehmert, Baderstraße 4.

### II. Polizeidistrict.

„Steindamm nebst den Nebenstraßen (bis einschließlich Rosenstraße) und Tragheimer Kirchenstraße."
Polizei-Commissarius Holzhausen, Tragheimer Kirchenstraße 78.

### III. Polizeidistrict.

„Tragheim, ausschließlich Tragheimer Kirchenstraße", umfaßt den auf einer Seite von der Tragheimer Kirchenstraße, auf der andern von dem Schloßteich parallel der ersteren begrenzten Stadttheil.
Polizei-Commissarius Fürstenau, Rhesastraße 2.

### IV. Polizeidistrict.

„Altroßgarten: Vorder- und Hinterroßgarten nebst den Parallel- und Seitenstraßen desselben, sowie den parallel dem Wege zwischen Königsthor und Roßgärter Thor laufenden Straßen."
Polizei-Commissarius Lieutenant a. D. Paßlack, Klingershof 4a.

**V. Polizeidistrict.**

„Königstraße, die nach dem Sackheim führenden Seitenstraßen und die von diesem begrenzten Parallelstraßen derselben nebst den Angerquerstraßen und die vom Bergplatz einschließlich desselben und auf der andern Seite von der Weißgerberstraße einschließlich begrenzten Straßen."
Polizei-Commissarius (fehlt zur Zeit), Bureau Landhofmeisterstraße 20a.

**VI. Polizeidistrict.**

„Sackheim (ausschließlich der Bülow- und Friedmannstraße), Anger mit Querstraßen, Neuer Markt einschließlich bis zum Sackheimer Thor, außerdem Sackheimer Ausbau 1—6a (einschließlich Zellstofffabrik und Spundfabrik)."
Polizei-Commissarius Hauptmann d. L. Ziedrich, Katholische Kirchenstraße 9.

**VII. Polizeidistrict.**

„Kneiphof, zwischen der Vorstadt und der Altstadt, sowie die zwischen Löbnicht, Sackheim, Friedländerthorplatz und Viehmarkt belegenen Pregelinseln."
Polizei-Commissarius Puttien, Kleiner Domplatz 14.

**VIII. Polizeidistrict.**

„Lastadie, Laak, Lizent und die oberhalb belegenen Seitenstraßen des Steindamms, begrenzt durch den Straßenzug von Wagnerstraße bis zum Botanischen Garten, ausschließlich desselben."
Polizei-Commissarius Lieutenant a. D. Luks, Hundrieserstraße 3.

**IX. Polizeidistrict.**

„Vordere und Hintere Vorstadt mit den Seitenstraßen und einem Theil des Unterhaberbergs Nr. 21—63, auf der einen Seite durch den Pregel, auf der andern durch den Unterhaberberg und Alten Garten begrenzt."
Polizei-Commissarius Haase, Philosophendammgasse 1f.

**X. Polizeidistrict.**

„Artilleriestraße, Bismarckstraße, Brückenstraße, Friedländerthorplatz und Wallstraße Oberhaberberg 19—81, Haberberger Sackgasse, Schulstraße, Unterhaberberg 1—20 64—94, 1. und 2. Rundtheilgasse, 1. bis 3. Sandgasse, Schafgasse, Schweizergrund Thomasgasse, Viehmarkt und Schlachthof Rosenau.
Polizei-Commissarius Wiemer, Unterhaberberg 66.

**XI. Polizeidistrict.**

„Alter Garten, Roonstraße, Artilleriestraße 1—20 und 60, Brandenburger Thorstraße, Oberhaberberg 1—18, 82—101, Kronenstraße, Haberberger Neue Gasse und Wallstraße, Nasser Garten."
Polizei-Commissarius Marcks, Oberhaberberg 14.

---

## Armen- und Waisenrathsbezirke.

Uebersicht der gewählten Armen- und Waisenräthe, deren Stellvertreter, Armenärzte und Sitzungslocale der Armen-Commissionen.

1. Bezirk. Altstadt, Kneiph. Rathhaus, Zimmer Nr. 21; Armenrath: Photograph Rosenow; Stellvertreter: chirurgischer Instrumentenmacher Schmidt; Waisenrath: Kaufmann Lemke; Stellvertreter: Kaufmann Rosenthal; Armenarzt: Dr. Wedel.
2. Bezirk. Kneiphof, Kneiphöf. Rathhaus; Armenrath: Heilgehilfe W. Grohmwald; Stellvertreter: Schuhmacherobermeister Kerinnes; Waisenrath: Kaufmann Lilienthal; Stellvertreter: Buchdruckereibesitzer Kemsies; Armenarzt: Dr. Wedel.
3. Bezirk. Löbenicht, Städtische Höhere Bürgerschule, Mittelanger 15; Armenrath: Rentier Pörschke; Stellvertreter: Hofvergolder Emil Voß; Waisenrath: Kaufmann Leop. Cohn; Stellvertreter: Pfarrer Baumann; Armenarzt: Dr. Luchhau.
4. Bezirk. Laak, Lastadie, Lizent; 2. Mädchen-Volksschule auf der Laak; Armenrath: Handelsgärtner Rohde; Stellvertreter: Kaufmann Föllmer; Waisenrath: Apotheker Lepehne; Stellvertreter: Kaufmann Hörnke; Armenarzt und Apotheke: Poliklinik.

4a. Bezirk. Oberlaak 1—7b, 23b—37, Ausfallthorstraße, Parkstraße, Villauerstraße, Alter Graben, 2. Mädchen-Volksschule auf der Laak; Armenrath: Particulier Engelath; Stellvertreter: Kaufmann Gelhaar; Waisenrath: Apotheker Lepehne: Armenarzt und Apotheke: Poliklinik.

5. Bezirk. Neu-Roßgarten, Steind. Mittelschule, Drummstraße 47 am Heumarkt; Armenrath: Rentier Ferd. Schmidt; Stellvertreter: Lehrer Ruppel; Waisenrath: Kaufmann H. Bolle; Stellvertreter: Malermeister Schacht; Armenarzt und Apotheke: Poliklinik.

6. Bezirk. Steindamm, Steindammer Mittelschule; Armenrath: Kaufmann W. Beller; Stellvertreter: Kaufmann Versuch; Waisenrath: Apotheker Hoffmann; Stellvertreter: Kaufmann Fritz Kelch; Armenarzt und Apotheke: Poliklinik.

7. Bezirk. Vorder-Tragheim, Steindammer Mittelschule; Armenrath: Particulier Bertram; Stellvertreter: Kaufmann Brust; Waisenrath: Tapezierer Joseph Böhm; Stellvertreter: Kaufmann Aug. Fleiß; Armenarzt und Apotheke: Poliklinik.

8. Bezirk. Mittel- und Hinter-Tragheim, Tragheimer Mädchen-Volksschule; Armenrath: Particulier Fischer; Stellvertreter: Kaufmann Leskien; Waisenrath: Kaufmann Oscar Kropp; Stellvertreter: Kaufmann Arndt; Armenarzt und Apotheke: Poliklinik.

9. Bezirk. Vorder-Roßgarten, Städt. Höhere Bürgerschule, Mittelanger 15; Armenrath: Ingenieur Meier; Stellvertreter: Kaufmann Schreiter; Waisenrath: Lieutenant a. D. Ernst Born; Stellvertreter: Malermeister Meyer; Armenarzt: J. Alb. Erdmann.

10. Bezirk. Hinter-Roßgarten, 3. Mädchen-Volksschule, Klingershof; Armenrath; Rector Niklas; Waisenrath: Meiereibesitzer Hohnfeldt; Stellvertreter: Apotheker Weissaag; Armenarzt: J. Alb. Erdmann.

11. Bezirk. Altroßgärter Kirchenbezirk, 3. Mädchenvolksschule, Klingershof; Armenrath: Lehrer Urlaub; Stellvertreter: Kaufm. Greifenhagen; Waisenrath: Rentier Wolley; Stellvertreter: Lehrer Hurtig; Armenarzt Dr. Jblo.

12. Bezirk. Königstraße, Sackheimer Knabenschule, Steile Gasse; Armenrath: Particulier Lenz; Stellvertreter: Rentier Heinrich Nachstädt; Waisenrath: Kaufmann Jul. Gebauhr; Stellvertreter: Kaufmann Adolf Astecker; Armenarzt: Dr. Jblo.

13. Bezirk. Sackheimer Kirchenstraßen-Bezirk, Mädchen-Volksschule, Alte Reiferbahn 32; Armenrath: Rector Häseler; Stellvertreter: Rector Krüger; Waisenrath: Lehrer Lantschat; Stellvertreter: Lehrer Forderung; Armenarzt: Stabsarzt Dr. Rehbel.

14. Bezirk. Rechter Sackheim, Sackh. Mädchen-Bürgerschule, Alte Reiferbahn 31; Armenrath: Particulier Timmler; Stellvertreter: Particulier Schulz; Waisenrath: Kaufmann Hundsdoerfer; Stellvertreter: Kaufmann Rosenbaum; Armenarzt: Stabsarzt Dr. Rehbel.

15. Bezirk. Mittel- und Hinter-Sackheim, Sackh. Mädchen-Bürgerschule, Alte Reiferbahn 31; Armenrath: Kaufmann Fischer; Stellvertreter: Rector Brückmann; Waisenrath: Lederhändler Wilhelm Klemm; Stellvertreter: Kaufmann Joh. Rob. Weiß; Armenarzt: Dr. Luchhau.

16. Bezirk. Vord. Vorstadt, Alter Garten, Haberb. Mädchen-Bürgerschule, Alter Garten 49/50; Armenrath: Kaufmann C. A. Bernecker; Stellvertreter: Lehrer Bauck; Waisenrath: Kaufmann Hennig; Stellvertreter: Kaufmann A. Gottschalk; Armenarzt: Dr. Samuelson.

17. Bezirk. Hintere Vorstadt, Unter-Haberberg, Haberb. Bürgerschule für Mädchen, Alter Garten 49/50; Armenrath: Lehrer Burdenski; Stellvertreter: Kaufmann Paul Behrendt; Waisenrath: Lehrer Adloff; Stellvertreter: Kaufmann Carl Doge; Armenarzt: Dr. Samuelson.

18. Bezirk. Ober-Haberberg, Haberb. Mädchen-Volksschule, Haberb. Schulstraße 15; Armenrath: Bäckermeister Solondz; Stellvertreter: Schornsteinfegermeister Kalisch; Waisenrath: Färbermeister Lebelt; Stellvertreter: Tischlermstr. Borchert; Armenarzt: Dr. Vogelgesang.

19. Bezirk. Friedl.-Thor-Bezirk, Haberb. Mädchen-Volksschule, Haberb. Schulstr. 15; Armenrath: Particulier Michall; Stellvertreter: Bäckermeister Bittner; Waisenrath: Kaufmann G. Will; Stellvertreter: Kaufmann Carl Petereit; Armenarzt: Dr. Vogelgesang.

20. Bezirk. Ober-Haberberg, Haberb. Mädchen-Volksschule; Armenrath: Mittelschullehrer Meyhöfer; Stellvertreter: Kaufmann Schwarzkopf; Waisenrath: Kaufmann Max Wittmann; Stellvertreter: Kaufmann Haupt; Armenarzt: Dr. Vogelgesang.

21. Bezirk. Rassen-Garten, Rassengärtner Schule; Armenrath: Eigenthümer F. Fröse; Stellvertreter: Kaufmann Herm. Jürgens; Waisenrath: Eigenthümer Schröder; Stellvertreter: Bauunternehmer Karl Dramekehr; Armenarzt: Dr. Vogelgesang.

# Nachweis der Kirchensprengel.

## 1. Altstädtischer Sprengel.

### A. Lindenstraße, große Insel.

Hinterlomse.
Holzwiesenstraße.
Lindenstraße.
Lindengrabenstraße.
Plantage.
Pregeltrug.
Vorderlomse.
Weidendamm.

### B. Altstadt.

Baderstraße.
Bergstraße 1–50.
Gesecusplatz.
Hamannstraße.
Heiligegeistgasse.
Hökerstraße.
Hofgasse.
Holzstraße.
Kantstraße.
Koggenstraße.
Langgasse 6–84.
Markt.
Polnische Straße.
Pulvergasse.
Sattlergasse.
Schmiedestraße.
Schulgasse.
Wassergasse.

### C. Lastadie.

Bauernhofgasse.
Bohlwerksgasse.
Lastadienstraße.
Neuer Graben 5–8.
Reifschlägerstraße 3–42.
Schlangengasse.
Tränkgasse.
Unterlaak 7–39.
Unterrollberg.
Vogelstraße.

### D. Schloß und Tragheim.

Poststraße 6.
Schloßberg 3.
Steindammer Wallstr. 4–6.
Tragh. Kirchenstraße 65, 66, Nr. 70–75, 78.
Wallsche Gasse 1–3, 5–12.
Wrangelstraße 32. 33.

### E. Steindamm.

Alte Gasse 1–15.
Bauernhofgasse.
Bosengang.
Brüderstraße.
Drummstraße 1–7, 13–30.
Heinrichstraße.
Heumarkt 9–14.
Hohenzollernstraße.
Kreuzstraße.
Oberrollberg 1–20.
Steindamm 1–60, 74–122, Nr. 136–58. 168–81.
Sternwartstraße 33–40.
Stritzelstraße.
Strohmarkt 1–13.
Wagnerstraße 38–48.
Steind. Wallstraße 4–6.

### Landorte.

Amalienau.
Neue Bleiche.
Einnehmerhaus Holländerb.
Vorderhufen.
Mittelhufen.
Hinterhufen.
Cosse.
Sprechau.
Walkmühle.
Altstädt. Ziegelhof.
Königl. Ziegelei.

## 2. Dom-Sprengel.

### A. Kneiphof.

Brodbänkenstraße.
Domstraße.
Fleischbänkenstraße.
Großer Domplatz.
Hofgasse.
Kai.
Kleiner Domplatz.
Köttelstraße.
Langgasse.
Magisterstraße.
Pauperhausplatz.
Pregelgasse.
Schönbergerstraße.

### B. Vorstadt.

Bahnhofstraße.
Börsenstraße.
Feuerstraße 10–38.
Insel Venedig.
Kaiserstraße 1–30.
Klapperwiese.
Knochenstraße 22–36.
Neue Dammstraße 7–30.
Schanzengasse.
1. Schanzenquergasse.
Schiffsbaugasse.
Schnürlingstraße.
Selkestraße.
Synagogenstraße.
Tamnaustraße.
Vordere Vorstadt.

## 3. Haberberger Sprengel.

Alter Garten.
Artilleriestraße.
Bahnhofplatz.
Bahnhofwallstraße.
Bahnhofstraße 18–24.
Bismarckstraße.
Borchertstraße.
Brandenburgerthorstraße.
Brückenstraße.
Neue Dammstr. 1–6, 31–38.
Feuerstraße 1–9 u. 39–50.
Friedländerthorplatz.
Georgstraße.
Habergergrund.
Hasselstraße.
Hintere Vorstadt.
Hospitalstraße.
Jahrmarktsplatz.
Jahrmarktszugang.
Kaiserstraße 38–53.
Knochenstraße 1–21, 37–59.
Kronenstraße.
Moltkestraße.
Nasser Garten.
Neue Gasse.
Oberhaberberg.
Ostbahnhof.
Philosophendammstraße.
Roonstraße.
1. und 2. Rundtheilgasse.
Sackgasse.
1., 2. und 3. Sandgasse.
Schafgasse.
Schleusenstraße.
Schulstraße.
Südbahnhof.
Schweizergrund.
Thomasgasse.
Turnerstraße.
Unterhaberberg.
Viehmarkt.
Wallstraße, Haberberger.

### Land-Ortschaften:

Ponarth.
Mühlenhof.
Neu-Holländerei.
Klein-Holländerei.
Kaibahnhof.

## 4. Löbnichtscher Sprengel.

Bauhofsgasse.
Bergplatz.
Bergstraße 51.
Bulatenstraße.
Burgkirchenplatz 4—11.
Burgstraße 3—9.
Collegiengasse.
Entenstraße.
Französische Straße.
Französische Schulstraße.
Glaserstraße.
Hinteranger.
Holländerstraße 1—6.
Hospitalstraße.
Junkerstraße.
Katzensteig.
Kirchenstraße, Löbn.
Kirchenplatz, Löbn.
Kirchhofstraße
Klosterstraße.
Kohlgasse.
Langgasse, Altst. 1—5, 84—89.
Langgasse, Löbn.
Neuer Markt 3—14.
Maurergasse.
Mittelanger außer Nr. 13.
Mühlenberg.
Mühlengang.
Mühlengrund.
Münchenhofplatz.
Münchenhofstraße.
Münzstraße.
Münzplatz.
Oberbergstraße.
Paradeplatz 1a—5.
Poststraße 13—15.
Predigerstraße, Löbn.
Prinzessinstraße.
Roßgärter Markt 3. 4.
Sackh. Hinterstraße 24—31, excl. 29.
Sackh. Tränkgasse.
Schlachthofgasse.
Schloßberg 1. 2.
Schloßhof.
Schloßplatz.
Schloßteichstraße, Große.
Theaterstraße.
Tränkgasse, Löb.
Tuchmacherstraße.
Tuchmacherquergasse.
Unterbergstraße.
Vorderanger.
Wernerstraße.
Zimmerstraße.

## 5. Neuroßgärter Sprengel.

Albertstraße.
Alte Gasse 16—24.
Alter Graben.
Ausfallthorstraße.
Besselplatz.
Besselstraße.
Butterbergstraße.
Drummstraße 22—30, 36—49.
Heumarkt 1—8.
Holländerbaumstraße.
Holländerbaumquerstraße.
Holländerbaum-Wiesenstr.
Hundrieserstraße.
Kirchenberg.
Kopernicusstraße.
Lange Reihe.
Lavendelstraße.
Lizentgrabenstraße.
Lizenstraße.
Luisenstraße.
Mittel-Graben.
Mühlenplatz.
Neuer Graben 1—4, 9—34.
Nicolaistraße 1—6, 33—40.
Oberlaak.
Parkstraße.
Pillauer Straße.
Neue Reiferbahn 1—26.
Reifschlägerstraße 1, 2.
Stallengasse 1—4, 42, 43.
Steind. Wallstr. 1 u. 2, 7—33
Sternwartstr. 1—32, 41—71
Triangel.
Unterlaak 1—6.
Wagnerstr. 1—25, 50—74.
Wiese.

## 6. Altroßgärter Sprengel.

Augustastraße.
Freigang.
Friedmannstraße.
Friedrichstraße.
Grolmannstraße.
Herbartstraße.
Hinterroßgarten.
Hinterstraße.
Jägerhofstraße.
Kalthöfsche Straße.
Kasernenstraße.
Kirchenstraße.
Klingershof.
Königstraße.
Kuplitzerstraße.
Landhofmeisterstr. 21, 22, 23.
Lobeckstraße.
Predigerstraße.
Prinzenstraße 1—13, 17—27.
Rippenstraße.
Markt, Roßgärter, 1, 2, 5—8.
Neue Gasse.
Schloßteichstraße, Kleine.
Steile Straße 1—12, 14a—27.
Stiftsgasse.
Vorderroßgarten.
Weißgerberstraße.
Wilhelmstraße.
Wrangelstraße 2.
Yorkstraße 63 bis zu Ende
Ziegelstraße 1—12, 14—24.

Landorte:

Borkenhof.
Devau.
Kalthof.
Karolinenhof.
Löbn. Ziegelhof.

## 7. Steindammer Sprengel.

Drummstraße 8—12, 31—35.
Kreuzstraße 1—8, 28—39.
Nicolaistraße 7—33.
Paradeplatz 5a, 6, 7.
Poststraße 1—5.
Rosenstraße 1—24.
Steind. Kirchenplatz 1—7.
Steindamm 61, 64—73, 123 bis 135, 159—167.
Wagnerstraße 26—37.
Tragh. Kirchenstraße 36—39 einschließlich.

## 8. Sackheimer Sprengel.

Mittelanger 13.
Bülowstraße.
Gartenstraße.
Hinterstr. 1—23, 29, 32—74.
Holländerstraße 7—14.
Kathol. Kirchenplatz 5—6.
Kathol. Kirchenstraße.
Kirchenstraße 1—13, 15—25.
Kolwstraße.
Kurze Gasse.
Landhofmeisterstr. 2—20a.
Lithauer Schulstraße.
Mittelstraße.
Neue Gasse.
Neuer Markt 1, 2, 15—24.
Prinzenstraße 14, 15, 16.
Sackheim.
Sprindgasse.
Steile Straße 12—15a, 17.
Waisenhausplatz.
Yorkstraße 1—62.
Ziegelstraße 12a, 13, 13a, 13b

## 9. Tragheimer Sprengel.

Burgstraße 1, 2, 10—12.
Dohnastraße.
1., 2. und 3. Fließstraße.
Fließquerstraße.
Gartenstraße.
Henschestraße.
Herderstraße.
Hintertragheim.
Jacobstraße.
Kaplanstraße.
Kesselstraße.
Kirchenstraße, Tragh., Nr. 1a—35, 40a—43, 48—64, 67—69, 76, 76a, 76b, 77, 77a, 79, 80.
Kirchenplatz, Tragh.
Krugstraße.
Mitteltragheim.
Mühlenstraße.
Nachtigallensteig.
Nordstraße.
Paradeplatz 1 und 7a—12.
Paulstraße.
Pulverstraße.
Rhesastraße.
Schönstraße.
Schützenstraße.
Theaterplatz 1—9.
Tiepoltstraße.
Wallsche Gasse Nr. 4.
Wrangelstr. 3—31, 34—41.
Tragheimer Ausbau.

Landorte:

Ernsthof.
Böttchershöfchen.
Tragheimsdorf.
Klein-Maraunen.
Borkmühle.

---

# Feuer-Melde-Stationen.

(Die öffentlichen Feuermelder sind gesperrt gedruckt.)

A. Automatische Feuermelder (96 Stück).

**1. Feuerwache Altstadt** (36 Stück).

I. Linie: 1. Station: Lastadie 3—4, Ziemersche Fabrik. 2. Station: Holländerbaumstraße 19—24, Königlicher Packhof. 3. Station: Holländerbaumstraße, Königliches Proviant-Amt. 4. Station: Oberlaak 1—5, Union-Gießerei.

II. Linie: 1. Station: Kopernicusstraße, Pathologisches Institut. 2. Station: Oberlaak 21, Apotheke. 3. Station: Besselplatz 1—3, Kgl. Botanischer Garten. 4 Station: Wiese 9, Ecke Luisenstraße. 5. Station: Steindammer Wallgasse, Königliche Dampfmühle. 6. Station: Alte Gasse, Ecke Sternwartstraße, 7. Station: Steindamm 6, Physikalisches Institut. 8. Station: Circus.

III. Linie: 1. Station: Steindamm 121, Ziemer. 2. Station: Wagnerstraße 27/28. Kaserne. 3. Station: Strohmarkt 3. 4. Station: Steindamm 30. 5. Station: Steindamm 32a, Apollo-Theater. 6. Station: 1. Fließstraße 20, Apotheke. 7. Station: Nordstraße 4 8. Station: Petroleumhof Phönixhof vor dem Tragheimer Thor. 9. Station: Tragheimer Palve.

IV. Linie: 1. Station: Altstädtischer Markt, Altstädt. Rathhaus. 2. Station: Altstädtisches Rathhaus. 3. Station: Altstädtische Langgasse 74, Kahles Apotheke. 4. Station: Schloßplatz, Militärhauptwache. 5 Station: Junkerstraße 8, Polizei-Präsidium. 6. Station: Theaterplatz 1, Stadttheater, Kastellan. 7. Station: Stadttheaterbühne. 8. Station: Paradeplatzstraße 7, Provinzial-Steuer-Direction. 9. Station: Theaterplatz 3/4, Landgericht. 10. Station: Mitteltragheim 26, Radtke. 11. Station: Hintertragheim 51, Rhesianum. 12. Station: Mitteltragheim 1, Schützenhaus. 13. Station: Wrangelstraße 43, Kürassier-Kaserne. 14. Station: Mitteltragheim, Königliche Regierung, Nordflügel. 15. Station: wie vor, Südflügel.

**2. Feuerwache Löbnicht** (25 Stück).

I. Linie: 1. Station: Vorderroßgarten 39, Dumcke. 2. Station: Vorderroßgarten 46. 3. Station: Vorderroßgarten 50, Scheeffer. 4. Station: Vorderroßgarten 17, Born. 5. Station: Kalthöfsche Straße 12. 6. Station: Hinterroßgaten 64, Krankenhaus. 7. Station: Wrangelstraße 3. 8. Station: Altroßg. Predigerstraße 28. 9. Station: Festungs-Schirrhof.

II. Linie: 1. Station: Königstraße 67—69, Gebauhr. 2. Station: Königstraße 88, Erziehungsanstalt. 3. Station: Yorkstraße 65, Garnisonlazareth. 4. Station: Sackheim r. Str. 85. 5. Station: Sackheim. Hinterstraße 25. 6. Station: Sackh. Hinterstraße 4—6. 7. Station: Sackheim rechte Straße 20, Elfert. 8. Station: Waisenhausplatz 7a. 9. Station: Yorkstr. 4. 10. Station: Friedmannstraße 22.

III. Linie: 1. Station: Löbn. Hospital, Klostergasse. 2. Station: Münchenhofstraße 2, Hartungsche Druckerei. 3. Station: Altst. Holzwiese 7a. 4. Station: Altst. Holzwiesen bei Herrn Gerschmann. 5. Station: Neue Synagoge. 6. Station: Weidendamm 30, Steinfurt.

**3. Feuerwache Kneiphof** (35 Stück).

I. Linie: 1. Station: Fort Friedrichsburg 2. Station: Portierhaus Ostbahn. 3. Station: Nasser Garten 123. 4. Station: Nasser Garten 137. 5. Station: Nasser Garten: Carlstraß, Artilleriekaserne. 6. Station: Nasser Garten 20. 7. Station: Brauerei Schönbusch.

II. Linie: 1. Station: Vordere Vorstadt 68. 2. Station: Knochenstraße 22, Großkopf 3. Station: Borchertstraße 17, Hoffmann. 4. Station: Alter Garten 51, Blindeninstitut. 5. Station: Südbahn, Werkstätte. 6. Station: Königliche Hauptwerkstatt Ponarth. 7. Station: Brauerei Ponarth.

III. Linie: 1. Station: Jahrmarktsplatz, Städtische Gasanstalt. 2. Station: Gasanstalt, Neue Dammgasse 3 Station: Hintere Vorstadt 22. 4. Station: Unterhaberberg 44. 5. Station: Brandenburgerthorstraße 40, Blinden-Institut. 6 Station: Oberhaberberg 13, Ecke Moltkestraße. 7. Station: Haberb. Grund, Büchsenmacherei. 8. Station: Artilleriestraße 59. 9. Station: Unterhaberberg 14, Apotheke. 10. Station: Viehmarkt 15. 11. Station: Brückenstraße 4. 12. Station: Friedländerthorplatz 7, Oelmagazin. 13. Station: Chausseehaus vor dem Friedländer Thor. 14. Station: Schlachthof Rosenau.

IV. Linie: 1 Station: Tamnaustraße 17, Lewy. 2. Station: Kneiphöfisches Rathhaus, Botenmeister-Wohnung. 3. Station: Brodbänkenstraße 11/12, Kneiph. Rathhaus. 4. Station: Großer Domplatz 1, Deutsche Reichsbank, unten beim Kastellan. 5. Station: Großer Domplatz 1, Deutsche Reichsbank, oben. 6. Station: Domstraße 6, Schulabtheil. 7. Station: Gr. Dompl. 4, Stadtbibliothek.

B. Sprechstationen: 1. Altstädtische Feuerwache, Unterlaak 29. 2. Löbnichtsche Feuerwache, Kohlgasse 2. 3. Kneiphöfische Feuerwache, Börsenstraße 6. 4. Nasser Garten 137. 5. Schloßthurm. 6. Kaibahnhofswache. 7. Centralstation der Feuerwehr, Börsenstr. 8.

C. Die Fernsprechstellen der Reichspost bekommen nach Antrag bei der Post auch in der Nacht Anschluß an die „Feuerwehr"

## Oeffentliche Unfall-Meldestationen.

1. Station: Oberlaak 1—5. — 2. Station: Steindamm 30. — 3. Station: Nordstraße 4. — 4. Station: Mitteltragheim 26. — 5. Station: Kalth. Straße 12. — 6. Station: Altroßgärter Predigerstr. 28. — 7. Station: Sackheim 20. — 8. Station: Weidendamm 30. — 9. Station: Nasser Garten 137. — 10. Station: Hintere Vorstadt 22. — 11. Station: Oberhaberberg 13, Ecke Moltkestraße. — 12. Station: Viehmarkt 15. 13. Station: Hinterroßgarten 64. — 14 Station: Unterhaberberg 14. — 15 Station: Strohmarkt 3. — 16. Station: Oberlaak 21. — 17. Station: Yorkstr. 4. — 18. Station: Friedmannstraße 22. — 19. Station: 1. Fließstraße 20. — 20. Station: Altstädtische Holzwiesen bei Zimmermeister Gerschmann. — 21. Station: Vord. Vorstadt 68.

## Telegraphen-Stationen.

1. Telegraphenamt Poststraße 14; 2. Telegraphenzweigamt Klapperwiese 17a; 3. Telegraphenzweigamt Börse; 4. Postamt 2: Sackheimer Kirchenstraße 6; 5. Postamt 4: Jägerhofstraße 21; 6. Postamt 8: Mittel-Tragheim 30—33; 7. Postagentur Nasser Garten 115; 8. Postamt 6: Unterhaberberg 13.

## Oeffentliche Wärmehallen.

Erwärmte Räume zur Verzehrung der Mittagskost seitens der Arbeiterbevölkerung. Alter Schlachthof, Lindenstraße 1/2. Geöffnet Mittags von $^1/_2$12 bis $^1/_2$2 Uhr während der Wintermonate.

## Schiedsmänner.

1. Apotheker Kahle. 2. Buchdruckereibesitzer Leupold. 3. Kaufmann H. Hörnke. 4. Rentier Scroblin. 5. Malermeister Kerinnes. 6. Kaufmann Ehnimb. 7. Kaufmann Berneick. 8. Kaufmann Kunz. 9. Particulier Wiemer. 10. Kaufmann Kopke. 11. Färbereibesitzer Vogel 12. Apotheker Müller. 13. Particulier Wiemann. 14. Kaufmann Thiel. 15. Particulier O. Böhm. 16. Kaufmann Arthur Ausländer. 17. Apotheker D. Lasker. 18. Kaufmann Beeck. 19. Kaufmann E. A. W. Meyer. 20. Apotheker Born. 21. Fleischermeister Schön. 22. Rentier Michall. 23. Kaufmann Wittmann. 24. Kaufmann C. A. Bernecker. — Die beigefügten Zahlen bezeichnen den betreffenden Schiedsmannsbezirk.

# Oertliche Posteinrichtungen.

## 1. Kaiserliche Oberpostdirection.

Kaiserliches Postamt 1: Poststraße 14.
„ „ 2: Sackheimer Kirchenstraße 6.
„ „ 3: Börsenstraße 1, Börse.
„ „ 4: Jägerhofstraße 19.
„ „ 5: verbunden mit dem Bahn-Postamt 25, Klapperweise 17a.
„ „ 6: Unterhaberberg 13.
Postagentur 7: Nasser Garten 122.
Postamt 8: Mitteltragheim 30—33.

### Die Postschalter sind geöffnet:

1. an Sonn- und Festtagen:
   im Sommer (1. April bis 30. September) von 7—9 Vorm., 5—6 Nachm.,
   im Winter (1. October bis 31. März) von 8—9 Vorm., 5—6 Nachm.
2. an Werktagen:
   im Sommer von 7 Uhr Vormittags bis 8 Uhr Nachmittags.
   im Winter von 8 Uhr Vormittags bis 8 Uhr Nachmittags.

Außerhalb der Dienststunden werden gegen eine besondere Gebühr von 20 Pf. angenommen:

1. auf dem Postamt 1 (Eingang Durchfahrt von der Poststraße zum großen Posthof links) Einschreibbriefe und Packete,
2. beim Postamt 5, Klapperwiese 17a, Einschreibbriefe und Packete.
3. auf dem Telegraphenamt: Telegramme, jedoch ohne die besondere Gebühr von 20 Pf.

### Leeren der Briefkasten:

Am Postgebäude: 5 Minuten vor Abgang eines jeden Posttransports.
An den Bahnhöfen: 5 Minuten vor Abgang eines jeden Zuges.
Straßenbriefkasten: Werktäglich neunmal, an Sonn- und Festtagen fünfmal.
Die Leerungszeiten sind an den Briefkästen gekennzeichnet.

### Bestellung der angekommenen Gegenstände:

Einschreibbriefe und gewöhnliche Briefsendungen werktäglich fünfmal und zwar um 7 (im Winter um $7^1/_2$) Uhr Vorm., $10^{30}$ Uhr Vorm., $1^{15}$ Uhr Nachm., $4^{15}$ Uhr Nachm., $6^{15}$ Uhr Nachm.; Packete und Geldbriefe täglich zweimal und zwar um 8 Uhr Vorm. und $2^{30}$ Uhr Nachmittags.

Geldbriefe, Postanweisungen, Postaufträge und Nachnahmebriefe werden durch Briefträger bestellt, welche um 8 Uhr Vorm. und 2 Uhr 30 Min. Nachm., an Sonn- und Festtagen nur Vormittags abgefertigt werden.

### Bestellung von Packeten zur Post.

Packete ohne Werthangabe dürfen bei den Packetbestellern auf deren Fahrten aufgegeben, auch kann durch Schreiben oder Postkarten bei dem Postamte die Abholung bestellt werden. Für die Packete ist eine Gebühr von 10 Pfg. zu zahlen.

## 2. Hansa.

### Privat-Stadtbrief-Beförderung.

**Roggenstraße 8.**

| | p. Stück. |
|---|---|
| Briefe im Gewicht bis zu 250 Gramm | 3 Pf. |
| Hansa-Karten | 3 „ |
| Karten-Briefe | 4 „ |
| Waarenproben bis zum Gewicht von 250 Gramm | 3 „ |
| Drucksachen „ „ „ „ 50 „ | 2 „ |
| „ „ „ „ 250 „ | 3 „ |
| Packete „ „ „ „ 1000 „ | 10 „ |
| „ „ „ „ 2000 „ | 15 „ |
| Geldaufträge bis 50 Mk. | 15 „ |
| „ von 50 bis 150 Mk | 20 „ |
| Geldsendungen bis 50 Mk. | 10 „ |
| „ „ 100 „ | 15 „ |
| „ „ 200 „ | 20 „ |
| Für Einschreiben der Sendungen | 10 „ |
| Stadt-Telegramme | 15 „ |
| Incasso für Vereine und Geschäfte pro Quittung | 5 „ |
| Eilbriefe per Kilometer | 10 „ |

# Nachweis der Aufstellung der Briefkästen.

Alter Garten 59a.
Alte Gasse 1.
Alter Graben 25.
Altroßg. Predigerstr. 16 u. 30.
Altstädtische Bergstraße 8.
Altstädtische Holzwiesenstraße, Vorderlomse.
Altstädt. Langgasse 43 u. 70.
Artilleriestraße 32.
Artilleriekaserne (Haberberger Grund).
Augustastraße 19.
Bahnhofstraße 5b.
Börsenstraße 1.
Borchertstraße 9.
Brandenburger Thorstr. 10.
Brodbänkenstraße 6.
Burgkirchenplatz 11.
Burgplatz 18.
Cranzer Bahnhof.
Domstraße 21.
Drummstraße 13.
1. Fließstraße 20.
3. Fließstraße 28.
Friedmannstraße 24.
Friedrichstraße 9a.
Georgstraße 23.
Gr. Schloßteichstraße 2.
Haberberger Neue Gasse 1.
Herderstraße 1.
Hinterroßgarten 5 u. 27.
Hintertragheim 33 u. 54.
Hintere Vorstadt 30.
Hintere Vorstadt 1 (Ecke Alter Garten).
Hohenzollernstraße 10.
Holzstraße 3.
Jägerhofstraße 19.
Kaiserstraße 45.
Kaltböffsche Straße 12.
Kantstraße 8 (Ecke).
Neuer Markt 3.
Nordstraße 4.
Oberhaberberg 71 und 94.
Oberlaak 6 und 21a.
Ostbahnhof (Bahnsteig).
Ostbahnhof (Eingang zu Fahrkartenausgabe).
Paradeplatz 2 (Königshalle).
Philosophendammgasse (Ecke Schleusenstraße).
Pillauer Bahnh. (Bahnsteig).
Kaserne Kronprinz (Hof).
Kathol. Kirchenstraße 2.
Klapperwiese 17A (Postamt 5).
Klosterstraße 1.
Kneiph. Langgasse 16, 25 u. 60 (Hotel de Prusse).
Knochenstraße, Ecke Kaiserstr.
Königstr. 22, 26, 38, 71, 96.
Koggenstraße 44.
Kolwstraße 9.
Kopernicusstraße 6a.
Landhofmeisterstraße 11.
Lange Reihe 12, 21.
Lavendelstraße 2a.
Lastadienstr. 1/2 (Ecke Neuer Graben).
Lindengrabenstraße 3.
Lindenstr. 33 an der Honigb.
Lizentstraße 1a.
Löbnichtsche Langgasse 16.
Mittelanger 25.
Mitteltragh. 1c, 30/33 (Posta.).
Mitteltragheim 36.
Münchenhofplatz 1.
Münzplatz 4.
Nachtigallensteig 6.
Nasser Garten 47, 122 u. 156.
Neue Dammgasse 8.
Neuer Graben 26a.
Poststraße 14 (Postamt 1), 2 Stück (am Eingange).
Prinzenstraße 6.
Prinzessinstraße (Säulenbriefkasten).
Rheastraße 7 und 21.
Roßgärter Markt 1/2.
Sackheim 8/9, 49 und 105.
Sackheimer Hinterstraße 4.
Sackheimer Kirchenstraße 6.
Sackheimer Mittelstraße 29.
Schloßplatz 2 (Mühlenbergecke).
Schönbergerstraße 16.
Schützenstraße 1.
Stadttheater.
Steile Gasse (Ecke Yorkstr. 29).
Steindamm 21/22, 43/44, 124 und 180.
Sternwartstraße 19.
Südbahnhof (Bahnsteig).
Tannaustraße 30.
Theaterstr. (Deutsches Haus).
Tragh. Kirchenstr. 4b, 50/51, „ „ 67.
Tragh. Pulverstraße 19/20.
Tuchmacherstraße 6.
Unter Haberb. 13 (Postamt 6), „ „ 49 u. 60.
Unterlaak 17.
Viehmarkt 16.
Vorderroßgarten 3 u. 49.
Vordere Vorstadt 30.
Wagnerstraße 7.
Wassergasse 35.
Weidendamm 29.
Weißgerberstraße 23.
Wiese 9 und 21.
Wilhelmstraße 16.
Wrangelstraße 22.
Yorkstraße 65.
Ziegelstraße 13.

# Städtischer Schlacht- und Viehhof.

Auf dem städtischen Viehhofe finden Schlachtviehmärkte an jedem Dienstag und Freitag, am ersten Dienstag nach dem 1 jedes Monats ein Hauptviehmarkt und an jedem Sonnabend ein Schweinemarkt statt.

Die Marktzeit beginnt in den Monaten October bis März um 8 Uhr Vormittags, in den Monaten April bis September um 7 Uhr Vormittags und dauert stets bis 1 Uhr Nachmittags.

Der Schlachthof ist an allen Werktagen für den allgemeinen Schlachtbetrieb

1. in den Monaten April bis September von 7 Uhr Vormittags bis 8 Uhr Abends,
2. in den Monaten October bis März von 8 Uhr Vormittags bis 7 Uhr Abends geöffnet.

Das Schauamt für das von auswärts eingeführte Fleisch ist an allen Werktagen des Sommerhalbjahrs von 6 bis 11 Uhr Vormittags, des Winterhalbjahres von 7 bis 11 Uhr geöffnet.

## Gebührentarif.

Die Marktgebühren im Viehhof betragen:

| | | |
|---|---|---|
| 1. | für 1 Rind | 0,60 Mk. |
| 2. | „ 1 Schwein | 0,25 „ |
| 3. | „ 1 Kalb | 0,20 „ |
| 4. | „ 1 Schaf oder Ziege | 0,10 „ |
| 5. | „ 1 Magerschwein | 0,20 „ |

Diese Gebühren kommen für Thiere, die unverkauft zum nächsten Markt stehen bleiben, nur einmal in Ansatz und werden für diejenigen Thiere, welche auf dem Schlachthofe geschlachtet werden sollen, bei Lösung der Schlachtkarten gegen Rückgabe der Marktkarten zurückerstattet. Den Interessenten erwachsen hiernach für den Auftrieb der Thiere auf den Viehhof in solchen Fällen keine besonderen Kosten.

Die Schlachtgebühren im Schlachthofe betragen:

1. für 1 Pferd . . . . . 5,00 Mk.
2. „ 1 Rind . . . . . 5,00 „
3. „ 1 Schwein . . . . . 2,75 „
4. „ 1 Kalb . . . . . 1,20 „
5. „ 1 Schaf oder Ziege . . . . . 0,60 „

Die Schaugebühren für auswärts geschlachtet eingeführtes Fleisch betragen:

| | | | | | |
|---|---|---|---|---|---|
| 1. für 1 Pferd . . . . . | 4,00 Mk., | für jedes Viertel . . . . | 1,25 Mk. |
| 2. „ 1 Rind . . . . . | 3,50 „ | „ „ „ . . . . | 1,00 „ |
| 3. „ 1 Schwein . . . . . | 2,00 „ | „ halbes Schwein . . . | 1,50 „ |
| 4. „ 1 Kalb . . . . . | 0,75 „ | | |
| 5. „ 1 Schaf oder Ziege . | 0,40 „ | | |

Die Vorschriften betreffend den städtischen Schlacht- und Viehhof sind an der Kasse des Schlacht- und Viehhofs für 0,50 Mk. käuflich.

## Städtische Desinfections-Anstalt,

**Tannaustraße 22.**

### Allgemeines.

Durch die Polizei-Verordnung vom 10. November 1893, betreffend die Desinfection der Wohnungen nach ansteckenden Krankheiten, sind die Haushaltungsvorstände bezw. deren Stellvertreter (in Anstalten die Leiter, Verwalter, Hausväter), sowie die Unternehmer von Privatkrankenanstalten und die Besitzer und Leiter aller dem öffentlichen Verkehr dienenden Aufenthalts-Einrichtungen, wie Gasthöfe, Logirhäuser, Herbergen, Pensionate, Chambre garnies, Schlafstellen und dergleichen mehr unter Androhung von Strafe verpflichtet worden, bei Krankheits- oder Sterbefällen von

**Cholera, Pocken, Fleck- und Rückfalltyphus, Diphteritis, Scharlach und Ruhr unbedingt,**

**bei anderen übertragbaren Krankheiten, insbesondere bei Unterleibstyphus, Genickstarre und Tuberkulose nach dem Ermessen des Königlichen Polizei-Präsidiums**

die Desinfection der von den Kranken benutzten Gegenstände und Räume, sowie der in den letzteren befindlichen Sachen lediglich durch die städtische Desinfections-Anstalt und deren Angestellte bewirken zu lassen. Meldungen behufs Desinfection in solchen Fällen sind an die städtische Desinfections-Anstalt, Tannaustraße Nr. 22, zu richten.

**Die Meldungen müssen enthalten:**

1. Name und Stand des zur Anmeldung Verpflichteten.
2. Genaue Angabe der Lage der zu desinficirenden Räume (Vorderhaus, rechter, linker Seitenflügel, Hintergebäude I, II, III, IV Treppen, parterre, Keller u. s. w.).
3. Bezeichnung der Krankheit, wegen deren die Desinfection stattfinden muß und ärztliches Attest darüber.
4. Zahl der zu desinficirenden Räume nebst Angabe, ob dieselben tapezirt, in Oelfarbe oder in Leim- resp. Kalkfarbe gestrichen, sowie ob Parquet oder anderer Fußboden vorhanden ist.

In Folge der Meldung erscheinen in der zu desinficirenden Wohnung die Desinfectoren, verpacken, bevor sie mit der Desinfection der Wohnräume beginnen, alle mittelst strömenden Wasserdampfes oder Chemikalien in der Desinfections-Anstalt zu desinficirenden beweglichen Sachen und lassen sie durch besondere Transportwagen nach der Desinfections-Anstalt befördern. Nach beendeter Wohnungs-Desinfection werden dann die inzwischen in der Anstalt desinficirten Sachen wieder zurückgeliefert, wenn nicht die Selbstabholung derselben beantragt ist. Den Beginn der Wohnungs-Desinfection, sowie die Zeit der Abholung der beweglichen Sachen nach der Desinfections-Anstalt bestimmt die letztere. In der Regel wird mit der Wohnungs-Desinfection frühestens um 8 Uhr Morgens und spätestens um 2 Uhr Nachmittags begonnen werden.

### Gebührensätze.

1. Für die Desinfection der **Wohnräume** und der in denselben befindlichen nicht in die Desinfections-Anstalt zu transportirenden Sachen für jede Stunde der von jedem der Desinfectoren darauf verwendeten Arbeitszeit 1 Mark. (Die Zeit wird nach Viertelstunden abgerundet.)

   Für die Hin- und Zurückschaffung der Desinfections-Materialien und Utensilien, sowie für die Vorbereitungen zur Desinfection wird außerdem als feststehender Satz 1 Mark erhoben.
2. Für die Desinfection der Gegenstände durch strömenden Wasserdampf im Desinfections-

Apparat pro Cubikmeter Raum, den die Gegenstände im Desinfections-Apparat einnehmen, 4 Mark, mindestens jedoch 50 Pf. (Die Berechnung erfolgt nach $^1/_{10}$ cbm.)

3. Für die durch Chemikalien in der Desinfections-Anstalt zu desinficirenden Gegenstände 1 Mark für jede Stunde der von einem Desinfector auf die Desinfection verwendeten Arbeitszeit, mindestens aber 50 Pf. (Die Berechnung erfolgt nach Viertelstunden.)

Für die bei der Desinfection verwendeten Chemikalien wird keine Gebühr erhoben.

4. Für den Transport der Gegenstände aus der Wohnung in die Desinfections-Anstalt 3 Mark, wenn durch das Desinfectionsfuhrwerk; nur 1 Mark, wenn durch den Desinfections-Handwagen. Für die Rückschaffung der Gegenstände aus der Desinfections-Anstalt in die Wohnung hat der Eigenthümer selbst zu sorgen, indessen wird auf Wunsch desselben die Zurückschaffung zu denselben Sätzen, wie die Hinschaffung von der Desinfections-Anstalt besorgt.

5. Falls die Desinfection von Wohnräumen oder von beweglichen Sachen bestellt ist und den demnächst erscheinenden Desinfectoren die sofortige Ausführung der Desinfection bezw. die Verpackung und Abholung der Sachen behufs des Transports nach der Desinfections-Anstalt nicht gestattet wird, so sind für die Hin- und Rückschaffung der Desinfections-Materialien und Utensilien und die sonst entstandenen Kosten in jedem Falle 10 Mk. Gebühren zu zahlen.

6. Transport von ansteckenden Kranken: 1. Der Transport von Personen, welche an **Cholera, Flecktyphus, Rückfalltyphus, Pocken (echten oder modifizirten), Scharlach, Diphtheritis, Masern oder Genickstarre** leiden, mittels **Droschken oder sonstiger Miethsfuhrwerke** sowie mittels der **Straßenbahnen** ist untersagt, 2. die Benutzung von Droschken oder anderen Miethsfuhrwerken zum Transport **von Leichen ohne Unterschied der Todesursache** verboten, 3. vorgeschrieben ist, daß der Transport von solchen Personen, welche an den zu 1 genannten Krankheiten leiden, falls nicht eigenes Fuhrwerk benutzt wird, durch die dazu bestimmten **städtischen Fuhrwerke** zu erfolgen, der Transport von Leichen **mittels Leichenwagen** zu geschehen hat, 4. angeordnet ist, daß der Eigenthümer eines den vorstehenden Verboten entgegen benutzten Fuhrwerks, dasselbe **vor** weiterer Benutzung **in der städtischen Desinfectionsanstalt desinficiren zu lassen hat**, endlich: 5. Jeder, der Beförderungen dieser Polizeiverordnung zuwider veranlaßt, oder ausführt, oder wer der unter Nr. 4 vorgeschriebenen Verpflichtung nicht nachkommt ist mit einer Geldstrafe von 30 Mk., im Unvermögensfalle mit entsprechender Haftstrafe bedroht.

Den Vorschriften dieser Polizei-Verordnung ist in allen Stücken gewissenhaft nachzukommen. Denn die dadurch angestrebte **Verhütung der Uebertragung und Weiterverbreitung** der aufgeführten ansteckenden Krankheiten liegt im eigenen **Interesse** der Einwohnerschaft. Außerdem aber hat jeder Uebertreter der Polizei-Verordnung außer der angedrohten Strafe zu befürchten, daß er von dem Eigenthümer des verbotswidrig benutzten Fuhrwerks nicht bloß **auf Erstattung der Desinfectionskosten, sondern sogar auf Schadenersatz, insbesondere wegen entgangenen Gewinns** in Anspruch genommen wird.

Zum Transport von **ansteckenden** Kranken stehen auf den Stadthöfen **besondere nach jedesmaligem Gebrauch desinficirte Wagen** in ebenso ausreichender Anzahl bereit, wie zum Transport von anderweiten Kranken.

Beide Arten von Wagen können jederzeit außer bei den Stadthof-Inspectoren auch **auf den Unfallmeldestationen** bestellt werden. Zum Bestellen der Wagen für ansteckende Kranke sind die hiesigen Herren Aerzte mit Formularen versehen. Die Bestellung beider Wagen kann jedoch auch mündlich erfolgen. Für die Gestellung des gewöhnlichen Krankenwagens wird eine Vergütung von 2 Mk., für die Gestellung des Wagens für ansteckende Kranke eine solche von 3 Mk. erhoben. Doch soll diese Gebühr zahlungsunfähigen und wenig bemittelten Personen ganz oder theilweise erlassen werden.

Die Gebühren für die in der Anstalt bewirkte Desinfection werden bei der Abholung resp. Rücklieferung der desinficirten Objecte gegen quittirte Rechnung erhoben. Die Einziehung der Gebühren für die Wohnungs-Desinfectionen erfolgt in den nächsten Tagen nach erfolgter Desinfection gegen quittirte Rechnung. Die Quittungen sind vom Verwalter der Desinfections-Anstalt zu vollziehen und dienen zugleich als Ausweis für die stattgefundene Desinfection (der Polizei-Behörde gegenüber).

Von der Zahlung dieser Gebühren sind diejenigen Personen befreit, welche an Staatseinkommensteuer weniger als 31 Mk. jährlich zahlen, ganz oder theilweise sollen auch diejenigen höher Besteuerten befreit sein, welche glaubwürdig nachweisen, daß sie zur ganzen oder theilweisen Zahlung außer Stande sind.

Diesen Personen wird vom Verwalter der Desinfections-Anstalt auf Erfordern eine unentgeltliche Bescheinigung über die stattgefundene Desinfection als Legitimation der Polizei-Behörde gegenüber ertheilt.

# Schifffahrt.

## I. Schiffsrhedereien (Dampfer).

### a) Seewärts.

1. Robert Klevenstüber & Comp., Lizentstraße Nr. 1., Rheder für ihre Seedampfer: „Sirius", „Pionier" und „Margarethe". Außerdem expedirt die Rhederei: a) die Seedampfer der Königsberger Seedampfergesellschaft: „Komet" und „Planet"; b) die Dampfer der Bailey-Letham-Schiffsgesellschaft in Hull; c) die Dampfer der Satori- und Bergerschen Seedampfer der Linie Kiel-Hamburg-Königsberg und d) die Dampfer der Niederländischen Steom-Schipp-Mahschepey-Amsterdam-Gesellschaft.
2. Marcus Cohn & Sohn, Klapperwiese Nr. 2., Rheder für ihre Seedampfer „Sparta", „Ottokar", „Albertus" und „Copernicus". Außerdem expedirt die Rhederei die Seedampfer der Stettiner Neuen Dampfercompagnie und die der vereinigten Kopenhagener Schiffsgesellschaft gehörigen Seedampfer.
3. Edwin Hay, Bahnhofstraße Nr. 4., Rheder für seine Seedampfer „Prussia" und „Scotia". Außerdem expedirt die Rhederei die Englische Currie-Seedampfergesellschaft in Leith („Dwina", „Bistula" ꝛc.).
4. Storrer & Scott, Lizentgrabenstraße Nr. 4., Rheder für ihre Seedampfer „Alfred" und „Samland". Außerdem expedirt die Rhederei die Seedampfer der Lübeckschen Dampfschiffsgesellschaft: „Luba", „Burg" und „Kant".

Die Rhedereien ad 1, 2 und 3 haben Zweigniederlassung in Pillau.

### b) Auf Binnengewässern.

Robert Meyhöfer, Lindenstraße Nr. 30, unterhält mit 18 Dampfern Fahrten zwischen Königsberg und Tapiau, Wehlau, Labiau, Nemonien, Tawellningken, Lappienen, Sköpen, Tilsit, Ragnit, Trappönen, Alt Lubönen-Schmalleningken, Ruß, Heydekrug, Minge, Mickel-Sakuthen, Schwarzort, Memel und Danzig.

August Ehlert, Kai Nr. 15, unterhält mit seinem Flußdampfer „Anna" Fahrten über das Haff und auf der Weichsel nach Dirschau, Graudenz ꝛc.

Robert Schulz, Altstädtische Langgasse Nr. 19, unterhält mit seinen Flußdampfern „Wilhelmine" und „Meta" Fahrten über Haff und auf der Weichsel bis Thorn.

F. Miethner, Neuer Graben Nr. 20, unterhält mit seinem Flußdampfer „Schwan" Fahrten über das Kurische Haff bis zur russischen Grenze über Tilsit ꝛc.

Fechter, Schiffsbaumeister hierselbst, unterhält mit seinen Flußdampfern „Kneiphof" und „Löbnicht" Fahrten nach dem Kaibahnhofe und nach Arnau ꝛc.

| Bestimmungsort | Schiffe | Abgangszeit | Fahrzeit | Fahrpreis nach Mark I. Kl. | II. Kl. | Deck | Anlegeplatz | Bemerkungen. |
|---|---|---|---|---|---|---|---|---|

## II. Fahrzeiten, Fahrpreise und Anlegeplätze für den Personenverkehr auf Dampfschiffen.

### a) auf offener See. (Güter- und Personenbeförderung.)

| | | | | | | | |
|---|---|---|---|---|---|---|---|
| Stettin | „Sirius" | Unbestimmt | 24 Std. | 6 bis 10 M. | — | — | Stettiner Hafen |
| do. | „Pionier" | do. | do. | do. | — | — | do. |
| Kiel | „Helene" | do. | 48 Std. | 20 Mark | — | — | Kieler Hafen |
| do. | „Carl" | do. | do. | do. | — | — | do. |

### b) auf dem Pregel und dem Haff ꝛc. (Güter- und Personenbeförderung.)

| | | | | | | | |
|---|---|---|---|---|---|---|---|
| Tilsit via Tapiau, Labiau, Marienbruch, Tawelningken, Lappienen, Sköpen (Neukirch), Kaukehmen. | „Rapid" „Cito" „Königsberg" „Agilla" „Möwe" „Adler" „Greif" | Abf. jeden Dienstag, Donnerstag und Sonnabend 6 Uhr früh von Königsberg und von Tilsit werden regelmäßig in der Weise expedirt, daß jeden Sonntag u. Mittwoch fünf Dampfer von hier und von Tilsit abgehen. | 1 Tag | 3 Mk. | 2 Mk. | — | Münchenhof |
| | | | $1^1/_2$ T. | — | — | — | |

| Bestimmungsort | Schiffe | Abgangszeit | Fahrzeit | Fahrpreis nach Mark I. Kl. | II. Kl. | Deck. | Anlegeplatz. | Bemerkungen |
|---|---|---|---|---|---|---|---|---|
| Memel via Tapiau, Labiau, Schwarzort. | „Germania" „Phönix" | Abf. jeden Dienstag und Freitag 6 Uhr 15 Minuten früh von Königsberg u. von Memel. | 1 Tag | 3 Mk. | 2 Mk. | — | Lindenmarkt | |
| Wehlau via Tapiau, (Allenburg) und (Friedland). | „Schwalbe" | Abf jeden Montag und Donnerstag 8 Uhr früh von Königsberg, jeden Dienstag und Freitag 8 Uhr früh von Wehlau. | 6 Std. | 1 Mk. 20 Pf. | 80 Pf. | — | Lindenmarkt | |
| Heydekrug via Tapiau, Labiau, Ruß, Minge, Michel, Sahuthen. | „Nelusko" | Abfahrt jeden Donnerstag 5 Uhr früh von Königsberg, jeden Montag früh von Heydekrug. | 1 Tag | 3 Mk. | — | 2 Mk. | Münchenhof | |
| Schmalleningken via Gr. Friedrichsgraben, Agilla, Juwendt, Nemonien, Timberkrug, Ragnit, Baltupönen, Trappönen, Alt-Lubönen und Wischwill. | „Selica" | Abf. von Königsberg jeden Mittwoch 5 Uhr früh, v. Schmalleningken jeden Freitag und von Ragnit jeden Sonnabend. | $1^1/_2$ T. | — | — | — | Münchenhof | |
| Danzig via Stobbendorf, Platenhof, Neumünsterberg und Rothebude. | „Autor" „Einigkeit" „Friede" „Graudenz" „Verein" | Abfahrt an jedem Mittwoch und Sonnabend $4^1/_2$ Uhr früh von Königsberg, jeden Dienstag und Freitag 4 Uhr früh von Danzig. | 1 Tag | 3 Mk. | 2 Mk. | — | Große Krahngasse Nr. 13 | |
| Piplin via Tapiau, Peppeln, Schelecken, Labiau, Gr. Friedrichsgraben, Gilge, Agilla, Juwendt, Nemonien, Seckenburg, Timberkrug, Heidlauken, Petrecken Schenkendorf, Laucknen, Sustemilken, Jodgallen, | „Vorwärts" | Abfahrt jeden Donnerstag früh 5 Uhr, von Piplin jeden Montag früh. | 1 Tag | — | — | — | Am alten Schlachthof | |

| Bestimmungsort | Schiffe | Abgangszeit | Fahrzeit | Fahrpreis nach Mark I. Kl. | II. Kl. | Deck. | Anlegeplatz | Bemerkungen |
|---|---|---|---|---|---|---|---|---|
| Wilhelmswerder, Popelken, Mehlauken, | „Vorwärts". | Abfahrt jeden Donnerstag früh 5 Uhr, v. Piplin jed. Montag früh. | 1 Tag. | — | — | — | Am alten Schlachthof | |

## Dampferspazierfahrten auf dem Pregel und Frischen Haff.

| | | | | | | | | |
|---|---|---|---|---|---|---|---|---|
| Groß Heydekrug (Haff) | „Anita", Kapitän Hansen | Nur Sonntag Nachmittags 2½ Uhr von der Grünen Brücke. | 1½ Std. | — | — | — | Hafen in Groß Heydekrug | |
| Arnau (Pregelfahrt) | „Pinnau", Kapitän Christeleit | Nur Sonntag Nachmittags 2½ Uhr vom Lindenmarkt. | 45 Min. | 50 Pf. | — | — | Anlegebrücke in Arnau | |
| Arnau (Pregelfahrt) | „Kneiphof", Kapitän | Täglich 2 Mal: Nachmittags 2½ und 5 Uhr vom Münchenhof. | 45 Min. | 50 Pf. | — | — | Anlegebrücke in Arnau | |
| Arnau (Pregelfahrt) | „Löbnicht", Kapitän Harder | Nur Sonntag Nachmittags 1½ Uhr vom Münchenhof. | 45 Min. | 50 Pf. | — | — | Anlegebrücke in Arnau | |
| Arnau (Pregelfahrt) | „Altstadt", Kapitän Harder jun. | wie vor. | 45 Min. | 50 Pf. | — | — | Anlegebrücke in Arnau | |
| Brandenburg (Hafffahrt) | „Puck", Kapitän Petermann | Nur Sonntag Nachmittags 2½ Uhr von der Grünen Brücke. | 1½ Std. | 80 Pf. | — | — | Anlegebrücke in Brandenburg | |
| Pillau (Hafffahrt) | „Expreß", Kapitän Wulff | Nur Sonntag Morgens 8 Uhr im Falle genügender Betheiligung. | 2½ Std. | 1 Mk. | — | — | Hafen in Pillau | |
| Gr. Heydekrug (Hafffahrt) | „Rapp", Kapitän Hoffmann | Nur Sonntag Nachmittags 2½ Uhr. | 1 Std. | 75 Pf. | — | — | Anlegeb. in Groß Heydekrug | |

# Fahrplan und Tarif der Königsberger Pferdeeisenbahn-Gesellschaft.

(Giltig vom 1. October 1897 bis 1. Mai 1898.)

## 1. Vorstadt-Steindammer Thor.

Schilder und Licht: Grün.

**Abfahrt von der Vorstadt.**
Erster Wagen 7 Uhr 35 Minuten Morgens.
Letzter Wagen 10 Uhr 35 Minuten Abends.

**Abfahrt vom Steindammer Thor.**
Erster Wagen 7 Uhr 5 Minuten Morgens.
Letzter Wagen 10 Uhr 5 Minuten Abends.

Es coursiren mindestens 4 Wagen mit 15 Minuten Abstand.

### Haltestellen.

Kronenstraße, Hintere Vorstadt, Borchertstraße, Kaiserstraße, Bahnhofstraße, Börse, Magisterstraße, Brodbänkenstraße, Kantstraße, Gesecusplatz, Poststraße, Strohmarkt, Wallsche Gasse, Heumarkt, Sternwartstraße, Steindammer Thorplatz.

### Tarif.

1. Vorstadt (Kronenstraße) — Steindammer Thor und umgekehrt . . . . 10 Pf.
2. Ein Umsteigen (einmalig) auf einen Wagen anderer Linien . . . . . 15 „

## 2. Kronenstraße-Rhesastraße.

Schilder und Licht: Grün und Roth.

| Abfahrt von der Kronenstraße. | Abfahrt von der Rhesastraße. |
|---|---|
| Erster Wagen 7 Uhr 30 Min. Morgens. | Erster Wagen 7 Uhr 30 Min. Morgens. |
| Letzter „ 9 „ 45 „ Abends. | Letzter „ 10 „ — „ Abends. |

Es coursiren mindestens 4 Wagen mit 15 Minuten Abstand.

### Haltestellen.

Kronenstraße, Hintere Vorstadt, Borchertstraße, Kaiserstraße, Bahnhofstraße, Börse, Magisterstraße, Brodbänkenstraße, Kantstraße, Gesecusplatz, Poststraße, Paradeplatz, Stadttheater, Torfmarkt, Logen, Schönstraße, Rhesianum, Rhesastraße.

### Tarif.

1. Kronenstraße-Rhesastraße und umgekehrt . . . . . 10 Pf.
2. Ein Umsteigen (einmalig) auf einen Wagen anderer Linien . 15 „

## 3. Königsthor-Bahnhof.

Schilder und Licht: Gelb.

| Abfahrt vom Königsthor. | Abfahrt vom Ostbahnhof. |
|---|---|
| Erster Wagen 7 Uhr 30 Min. Morgens. | Erster Wagen 7 Uhr 35 Min. Morgens. |
| Letzter „ 10 „ — „ Abends. | Letzter „ 10 „ — „ Abends. |

Es coursiren mindestens 4 Wagen mit 15 Minuten Abstand.

### Haltestellen.

Königsthor, Steile Gasse, Wilhelmstraße, Landeshaus, Prinzenstraße, Ziegelstraße, Landhofmeisterstraße, Roßgärter Markt, Bergplatz, Schloßplatz, Schloßstraße, Kantstraße, Brodbänkenstraße, Magisterstraße, Börse, Bahnhofstraße, Knochenstraße, Klapperwiese, Kaiserstraße, Ostbahnhof.

### Tarif.

1. Königsthor-Bahnhof und umgekehrt . . . . . 10 Pf.
2. Ein Umsteigen (einmalig) auf einen Wagen anderer Linien . . 15 „

## 4. Ostbahnhof-Kalthof.

Schilder und Licht: Weiß und Roth.

| Abfahrt von Kalthof. | Abfahrt vom Bahnhof. |
|---|---|
| Erster Wagen 6 Uhr 50 Minuten Morgens. | Erster Wagen 7 Uhr 50 Minuten Morgens. |
| Letzter „ 9 „ 20 „ Abends. | Letzter „ 10 „ — „ Abends. |

Es coursiren mindestens 4 Wagen mit 20 Minuten Abstand.

### Haltestellen.

Ostbahnhof, Kaiserstraße, Klapperwiese, Knochenstraße, Bahnhofstraße, Börse, Magisterstraße, Brodbänkenstraße, Kantstraße, Schloßstraße, Schloßplatz, Bergplatz, Roßgärter Markt, Landhofmeisterstraße, Ziegelstraße, Prinzenstraße, Landeshaus, Wilhelmstraße, Steile Gasse, Königsthor, Café Sprind, Ludwigshof, Königshöh, Friedrichshöh — Germania, Amt Kalthof, Rothes Schloß. — An sämmtlichen Kirchhöfen wird nach Bedarf gehalten.

### Tarif.

1. Ostbahnhof-Königsthor und umgekehrt . . . . . 10 Pf.
2. Roßgärter Markt-Kalthof und umgekehrt . . . . . 10 „
3. Ostbahnhof-Kalthof und umgekehrt . . . . . 15 „
4. Einmaliges Umsteigen auf Wagen anderer Linien . . . 15 „

## 5. Steindammer Thor-Hinterroßgarten.

Schilder und Licht: Roth.

| Abfahrt vom Steindammer Thor. | Abfahrt vom Hinterroßgarten. |
|---|---|
| Erster Wagen 7 Uhr — Minuten Morgens. | Erster Wagen 7 Uhr 30 Minuten Morgens. |
| Letzter „ 10 „ — „ Abends. | Letzter „ 10 „ 30 „ Abends. |

Es coursiren mindestens 4 Wagen mit 15 Minuten Abstand.

### Haltestellen.

Lehrschmiede, Sternwartstraße, Heumarkt, Wallsche Gasse, Strohmarkt, Poststraße, Paradeplatz, Schloßplatz, Bergplatz, Roßgärter Markt, Passage, Jägerhofstraße, Schwanenbrücke, Altroßgärter Kirchenstraße. Kuplitzerstraße, Neues Krankenhaus, Hinterroßgarten.

### Tarif.

1. Steindammer Thor-Hinterroßgarten und umgekehrt . . . . . 10 Pf.
2. Ein Umsteigen (einmalig) auf Wagen anderer Linien . . . . 15 „

### 6. Poststraße-Hufen.

Schilder und Licht: Weiß.

| Abfahrt von der Poststraße. | Abfahrt von Julchenthal. |
|---|---|
| Erster Wagen 7 Uhr 30 Min. Morgens. | Erster Wagen 7 Uhr 30 Min. Morgens |
| Letzter „ 9 „ 30 „ Abends. | Letzter „ 10 „ — „ Abends. |

Es coursiren mindestens 2 Wagen mit 30 Minuten Abstand.

#### Haltestellen.

Poststraße, Strohmarkt, Wallsche Gasse, Heumarkt, Sternwartstraße, Steindammer Thorplatz, Circus, Chausseehaus, Villa nova, Conradshof, Klein's Etablissement, Thiergarten, Flora, Bahnstraße, Julchenthal.

#### Tarif.

1. Poststraße-Julchenthal und umgekehrt . . . . . 10 Pf.
2. Ein Umsteigen (einmalig) auf einen Wagen anderer Linien . . 15 „

#### Bemerkungen.

1. Ein Kind unter 6 Jahren in Begleitung eines Erwachsenen ist frei, insofern dasselbe keinen besonderen Platz beansprucht. Für zwei solcher Kinder in Begleitung eines Erwachsenen ist ein Billet zu lösen.
2. Erfolgt die Abfahrt eines Wagens nach 12 Uhr Abends, so beträgt das Fahrgeld pro Person 20 Pf. Theilstrecken finden alsdann nicht statt.
3. Gepäckstücke, welche durch ihre Größe, üblen Geruch oder schmutzige Beschaffenheit den Fahrgästen lästig werden könnten, sind von der Beförderung ausgeschlossen. Im Uebrigen sind für jedes Gepäckstück, welches nicht als bloßes Handgepäck anzusehen ist, 10 Pfge. zu entrichten.
4. Für die rechtzeitige Anwesenheit der Wagen, auf welche Umsteigen gestattet ist, wird nicht garantirt.

#### Abonnements.

1. Für Kinder unter 16 Jahren zum Schulbesuche und zur Rückfahrt täglich zu 4 Fahrten für 3 Mark pro Monat.
2. Hefte mit 30 Fahrscheinen, von denen jeder zum Befahren von Linien, welche sonst 10 Pf. kosten, berechtigt, für 2,75 Mark pro Heft.
3. Strecken-Abonnements zur beliebigen Benutzung einer Linie, für welche es gelöst ist; für durchgehende Linien pro Monat 5 Mk., pro Quartal 12 Mk., für combinirte Linien (Linien mit Umsteigen) pro Monat 6 Mk., pro Quartal 15 Mk.
3. Passe-partouts zur beliebigen Benutzung aller Wagen und Linien:
   pro Monat 8 Mk.
   pro 3 Monate 20 Mark,
   pro Jahr 75 Mark.

Die Abonnementsbedingungen sind aus den Karten ersichtlich.

---

## Fahrplan der elektrischen Straßenbahn.

### Vom Pillauer Bahnhof bis zur Augustastraße.

| Abfahrt vom Pillauer Bahnhof. | Abfahrt von der Augustastraße. |
|---|---|
| Erster Wagen 7,24 Uhr Morgens. | Erster Wagen 7,— Uhr Morgens. |
| Letzter „ 11 „ Nachts. | Letzter „ 10,48 „ Nachts. |

Es cursiren die Wagen mit höchstens 7½ Minuten Abstand.

#### Haltestellen.

Pillauer Bahnhof, Ecke Neue Reiferbahn und Lizentgrabenstraße, Ecke Neuer Graben—Stallenstraße bezw. Unterlaak, Ecke Unterlaak — Bauernhofsgasse bezw. Stallengasse 7, Unterlaak 35 bezw. Stallengasse 15 (Ecke Durchgang zwischen beiden Straßen); Altst. Gymnasium, Altst. Kirchenplatz, Altst. Markt, Schmiedestraße, Holzstraße, Münchenhofstraße, Bulatenstraße, Hospitalstraße, Mittel-Anger, Neuer Markt, Ecke Holländergasse, Katholische Kirchenstraße (Landhofmeisterstraße), Neue Gasse, Arresthausplatz, Bärenstraße, Sackheim 44/45, Sackheim 37, Kolwstraße, Sackheim 109/110 (vor der Steilen Gasse), Yorkstraße, Augustastraße.

**Das Ein- und Absteigen ist nur auf den Haltestellen gestattet.**

#### Tarif.

Pillauer Bahnhof-Augustastraße oder umgekehrt **10** Pf.

Kinder unter 6 Jahren, welche keinen besonderen Platz für sich in Anspruch nehmen und sich in Begleitung Erwachsener befinden, sind frei.

---

# Tarif für die Königsberger Droschken.

An Fahrgeld ist zu entrichten:

## I. Für eine Streckenfahrt:

| | Personen | 1 | 2 | 3 | 4 |
|---|---|---|---|---|---|
| 1. Innerhalb der Stadtwälle | Mk. | — 60 | — 70 | — 80 | 1 — |
| 2. Von und bis zum Cranzer Bahnhof | Mk. | — 70 | — 80 | 1 — | 1 20 |
| 3. Nach Mittelhufen (einschl. Tivoli) bis Luisenwahl; bis zu den Haltestellen der Königsberg-Labiauer Eisenbahn auf der Chaussee nach Beydritten und Fuchsberg; nach den Vorderhufen ausschließlich des Cranzer Bahnhofs; nach den Begräbnißplätzen vor dem Steindammer Thore; nach Böttchershöfchen, Klein Marannen, Tragheimer Palwe, Gut, Gastwirthschaft und Rennplatz Carolinenhof, nach dem Nassen Garten; nach den vor dem Brandenburger Thore belegenen Begräbnißplätzen der hiesigen Haberberger Kirchengemeinde am Nassen Garten; nach den daselbst gelegenen Güter-Expeditionen der hiesigen Stationen der Königlichen Ostbahn und der Ostpreußischen Südbahn; nach Gut Mühlenhof, nach dem vor dem Friedländer Thor belegenen Massenquartier V, nach Sprind, nach den zwischen dem Königsthor und Sprind gelegenen Begräbnißplätzen und nach dem Sackheimer Ausbau bis zum Militärkirchhof einschließlich | Mk. | — 80 | 1 — | 1 25 | 1 50 |
| 4. Nach den hinter Sprind belegenen Begräbnißplätzen und nach der Kaserne des Pionier-Bataillons Fürst Radziwill (Ostpr.) Nr. 1, sowie den auf dieser Strecke gelegenen Privat- und öffentlichen Etablissements | Mk. | 1 — | 1 — | 1 50 | 1 50 |
| 5. Nach Ponarth, Cosse, nach dem Kaibahnhof am Pregel, nach den Wasserwerken bei Hardershof und von den unter 3 genannten Haltestellen der Königsberg-Labiauer Eisenbahn hinaus bis zu dem Endpunkte der Tragheimer Palwe, ferner nach dem Sackheimer Ausbau über den Militärkirchhof hinaus und nach der hinter Sprind gelegenen Kaserne des Pionier-Bat. Nr. 18 | Mk. | 1 50 | 1 75 | 2 — | 2 25 |
| 6. Nach und von dem städtischen Schlacht- und Viehhofe bei Rosenau Mk. 1 50 für die Rückfahrt von diesem Orte, falls wenigstens von einer der hingefahrenen Personen dasselbe Fuhrwerk benutzt wird | Mk. | — 75 | — 90 | 1 — | 1 10 |
| Bezüglich des Wartegeldes sind die Bestimmungen unter Nr. XI dieser Verordnung maßgebend. | | | | | |
| 7. Nach Schönbusch und nach den bei diesem Orte belegenen Begräbnißplätzen der Haberberger Kirchengemeinde | Mk. | 1 75 | 2 — | 2 25 | 2 50 |

Diese Fahrten sind bis zu den Endpunkten dieser Orte zu leisten, soweit diese Punkte an öffentlichen Straßen liegen. Geht die Fahrt auf nicht chaussirte oder ungepflasterte Wege über, so tritt eine Preiserhöhung von **25 Pf.** ein. Doch sind Fahrten nach den Begräbnißplätzen von dieser Erhöhung ausgenommen.

## II. Für eine Zeitfahrt.

| 1. **Innerhalb** der Stadtwälle: | Personen | 1 | 2 | 3 | 4 |
|---|---|---|---|---|---|
| a) unter und bis zu 30 Minuten | Mk. | — 90 | 1 — | 1 10 | 1 20 |
| b) für die nächsten 15 Minuten mehr Zuschlag | „ | — 30 | — 35 | — 35 | — 40 |
| c) für die nächsten 15 Minuten mehr Zuschlag | „ | — 30 | — 35 | — 35 | — 40 |
| d) für die erste Stunde also | „ | 1 50 | 1 70 | 1 80 | 2 — |
| e) für jede weiteren 15 Minuten mehr Zuschlag | „ | — 35 | — 40 | — 45 | — 50 |
| f) für die zweite und jede folgende Stunde also mehr Zuschag zu II. 1d | „ | 1 40 | 1 60 | 1 80 | 2 — |
| g) für 2 Stunden | „ | 2 90 | 3 30 | 3 60 | 4 — |
| h) für 3 Stunden | „ | 4 30 | 4 90 | 5 40 | 6 — |

(Jede angefangene Viertelstunde wird für voll bezahlt.)

Für eine Zeitfahrt **außerhalb** der Stadtwälle für 1 bis einschließlich 4 Personen:

a) unter und bis zu 30 Minuten 1 Mk. 50 Pf.
b) für die nächsten 15 Minuten mehr Zuschlag 50 Pf.,
c) für die nächsten 15 Minuten mehr Zuschlag 50 Pf.,
d) für die erste Stunde also (für 1—4 Personen) 2 Mk. 50 Pf.,
e) für jede weiteren 15 Minuten mehr Zuschlag 60 Pf.

## III. Für Nachtfahrten:

### 1. Streckenfahrten.

Erfolgt die Abfahrt in der Zeit von 10 bis 11 Uhr Nachts, so erhöht sich der Fahrpreis um die Hälfte, dagegen von 11 Uhr Nachts ab bis zum Beginn der reglementsmäßigen Auffahrtszeit, während der Sommermonate in der Zeit vom 1. April bis Ende September um 7 Uhr Morgens, in den Wintermonaten in der Zeit vom 1. October bis Ende März um 8 Uhr Morgens, auf den doppelten Betrag der vorstehend genannten Sätze.

### 2. Zeitfahrten.

Für diese erhöht sich das Fahrgeld für die Zeit von 10 Uhr Abends bis zur Auffahrtszeit (7 bezw. 8 Uhr Morgens) auf das Doppelte der unter II. aufgeführten Sätze.

## IV. Fahrten von den Eisenbahnhöfen:

Für Fahrten von den Eisenbahnhöfen wird, wenn die Droschke durch die Blechmarke erlangt ist (§ 31), zu den Sätzen I. 1, 2, 3, 4, 5, 6 und 7 ein Zuschlag von 10 Pf. gezahlt.

## V. Fahrten von den Theatern:

Wenn während des letzten Zwischenactes an Theatern für den Schluß der Vorstellung Droschken vorher bestellt werden, so sind für das Warten 10 Pf. zu entrichten.

## VI. Landfahrten,

d. h. Fahrten über die zu I. 1—7 aufgeführten Orte, hinaus sind der freien Vereinbarung zwischen Fahrgast und Kutscher nach Maßgabe des § 24 dieser Verordnung vom 23. Juni 1894, welche auf Erfordern der Kutscher jeder Zeit vorlegen muß, überlassen.

## VII. Für bestellte Droschken

wird eine Vorfahrtsgebühr von 10 Pf. bezahlt, wenn der Bestellplatz vom Abholungsort weiter als 100 Meter entfernt ist, und von 25 Pf., wenn die bestellte Droschke über diese Entfernung hinaus einem Halteplatze vorbeifahren muß (vgl. § 26 der Verordnung vom 23. Juni 1894).

## VIII. Ein Kind allein

zahlt für 1 Person. In Begleitung einer oder mehrerer erwachsener Personen ist ein Kind unter 10 Jahren unentgeltlich mitzunehmen. 2 Kinder bis zu diesem Alter werden für 1 Person, 3 oder 4 Kinder für 2 Personen gerechnet.

## IX. Bei mehr als 4 Personen

wird für jede fernere Person ein Zuschlag von 25 Pf. gezahlt.

Die Bedienung fährt als zahlende Person. Ist sie in einem solchen Falle fünfter Fahrgast, so ist für dieselbe bei einer Streckenfahrt ein Fahrgeld von 25 Pfennigen und zur Nachtzeit von 50 Pfennigen, bei einer Zeitfahrt für die erste halbe Stunde ein Fahrgeld von 25 Pfennigen und für jede folgende Viertelstunde, die angefangene für voll gerechnet, ein Fahrgeld von 10 Pfennigen zu entrichten.

## X. Bei Beförderung von Reisenden

wird zur Tages- und Nachtzeit für das Gepäck, ohne Rücksicht darauf, ob das Gepäck einem oder mehreren die Droschke einnehmenden Fahrgästen gehört, der Betrag von 50 Pf. vergütet. Handgepäck (Handkoffer, Reisetaschen, Hutschachteln u. s. w.) bis zu einem Gewichte von 10 kg wird frei befördert.

Für die Mitnahme eines Hundes auf dem Bock sind 25 Pf. zu entrichten.

## XI. Für die Rückfahrt

gelten mit Ausnahme der unter Nr. I, 6 getroffenen Bestimmungen für den städtischen Schlacht- und Viehhof bei Rosenau dieselben Sätze, wie für die Hinfahrt.

Benutzt der Fahrgast das Fuhrwerk zur Rückfahrt, so muß der Kutscher $^1/_4$ Stunde unentgeltlich warten.

Bei längerem Warten müssen für jede angefangene halbe Stunde 50 Pf. Wartegeld entrichtet werden.

## Tarif für die Taxameter-Droschken.

Für die Seitens der Königsberger Fuhrgesellschaft in Betrieb gesetzten **Taxameter-Droschken** ist nachstehender Tarif behördlich festgesetzt worden.

| 1 | 2 | 3 |
|---|---|---|
| bis 1000 m Wegstrecke: 50 Pf., ferner je 500 m Wegstrecke: 10 Pf. | bis 750 m Wegstrecke: 50 Pf. ferner je 375 m Wegstrecke: 10 Pf. | bis 500 m Wegstrecke: 50 Pf., ferner je 250 m Wegstrecke: 10 Pf. |
| 1—2 Personen innerhalb der Stadtwälle und zum bezw. vom Cranzer Bahnhof am Tage. | 1—2 Personen theilweise oder ganz außerhalb der Stadtwälle am Tage | 1—2 Personen bei Nacht, 10—7 Uhr im Sommer, 10—8 Uhr im Winter. |

**Wartezeit** für alle drei Taxen bei Tage und bei Nacht: vor Beginn der Fahrt bis 4 Minuten frei, alsdann je 4 Minuten 10 Pf., 1 Stunde 1,50 Mk.

Zuschläge je 25 Pfennig — nur zahlbar, sofern am oberen Zifferblatt angezeigt — a) jede Person über 2, b) Gepäck je angefangene 25 kg, Gepäck unter 10 kg Gesammtgewicht frei, c) Mitnahme eines Hundes.

Für Bahnhofsfahrt mit Blechmarke, sowie für Fahrt von den Theatern, wenn vorher bestellt, sind 10 Pf. extra zu zahlen.

## Dienstmannstarif innerhalb der Festungswälle.

1. **Expreß-Briefe** 20, mit Rückantwort 30 Pf., mündliche Bestellung dasselbe.
2. **Gepäck- und Sachenbeförderung.** 1 bis einschließlich 15 kg 25 Pf., über 15 bis einschließlich 50 kg 50 Pf., über 50 kg für jede 25 kg mehr 15 Pf. Sollen die Sachen an verschiedenen Orten abgeliefert werden, so hängt die Bestimmung des Lohnes von der Einigung der Interessenten ab. Für den Gang aus der Wohnung des Bestellers bis dahin, wo die Sachen sich befinden, darf keine Vergütung gefordert werden.
3. **Möbeltransporte.** Mann und Stunde ohne Geräthschaften 50, mit Geräthschaften 75 Pf. Die angefangene halbe Stunde gilt voll.
4. **Transport von Glassachen, Gemälden, Spiegeln und sonstigen sehr zerbrechlichen Waaren.** Mann und Stunde 75 Pf. Die angefangene halbe Stunde gilt voll.
5. **Transport von Instrumenten.** Ein Piano oder ein Flügel pro Mann 1 Mark. Für das Herunter- und Hinauftragen der Sachen darf keine besondere Vergütung gefordert werden.
6. **Als Instrumentszeugen beim Notar.** Für jeden Fall pro Mann 50 Pfennig.
7. **Wächterdienste.** Mann bei Tag oder Nacht zwischen 6 Uhr Morgens und 8 Uhr Abends 2,50 Mark.
8. **Stundenarbeit.** Für andere als die oben angeführten Leistungen mit und ohne Geräthschaften 50 Pf. pro Mann und Stunde. Die angefangene halbe Stunde gilt voll.
9. **Tagearbeit.** 10 Stunden 3 Mark.
10. **Kleiderreinigen.** Für eine Person mit einmaliger Besorgung von Trinkwasser monatlich 7 Mark, zwei Personen desgl. in einem Hause 9 Mark, 3 bis 4 Personen desgl. in einem Hause 10 Mark.
11. **Essenholen aus den Restaurationen.** Für eine Person monatlich 5 Mk., 2 Personen 8 Mk., 3 bis 5 Personen monatlich 10 Mk., jede Person mehr 2 Mk.
12. **Austragen von Briefen, Geschäftsanzeigen, Empfehlungen ꝛc.** Stück 5 Pfennig, jedoch nur dann, wenn wenigstens 20 Stück ausgetragen werden sollen.

## Schloßteich-Gondelfahrten.

Eine Stunde Fahrt kostet 50 Pfg., für jede weitere Person 20 Pf. mehr.
Kinder unter 10 Jahren zahlen die Hälfte.

Der Bootsmann ist verpflichtet, auf Verlangen zu rudern, ohne dafür eine Entschädigung beanspruchen zu dürfen.

# Nachweis der Gewerkschafts-Herbergen.

Bäcker-Herberge, Tannaustr. 28; Böttcher-Herberge, Koggenstr. 29; Buchdrucker-Herberge, Heiligegeiststgasse 6; Fleischer-Herberge, Altstädtische Bergstr. 51; Klempner-Herberge, Koggenstr. 29; Kupferschmiede-Herberge, Heiligegeiststgasse 6; Maurer-Herberge, Wagnerstraße 43; Müller-Herberge, Koggenstr. 29; Riemer-Herberge, Polnische Str. 12; Sattler-Herberge, Polnische Str. 12; Schmiede-Herberge, Koggenstr. 29; Schneider-Herberge, Koggenstr. 29; Schornsteinfeger-Herberge, Heiligegeiststgasse 6; Schuhmacher-Herberge, Löbnichtsche Langgasse 10; Tischler- und Stellmacher-Herberge, Steind. Wallstr. 5; Tapezirer-Herberge, Polnische Str. 12; Zimmerer-Herberge, Magisterstr. 45.

„Herberge zur Heimath" für Männer, Neue Dammstr. 8; Heimathshaus des Vaterländischen Frauenvereins für Stellen suchende Mädchen, Kuplitzerstr. 4a; Martha-Heim, gehalten vom Verein der Freundinnen junger Mädchen, Wilhelmstraße 15.

# Der Landbestellbezirk Königsberg,

wohin gewöhnliche Briefe also nur mit 5 Pfennig zu berechnen sind, umfaßt die Ortschaften:

Abbau Nassengarten
Alte Windmühle
Altstädt. Ziegelhof
Alsenschlößchen
Amalienhof
Amalienau
Aweyden u. Barriere

Ballieth
Böttchershöfchen
Borkmühle

Charlottenburg
Contienen
Cosse
Cranzer Bahnhof

Dammkrug

Ernsthof
Eisenbahnfort

Fischhoff
Florentinenhof
Fort Dohna
„ Herzog v. Holstein
„ Karschau
„ König Friedrich Wilhelm III.
„ Lehndorf
„ Stein

Godrienen
Gr. Holstein
Gr. Karschau

Halbe Hufe
Hardershof
Hirschkrug
Hoch-Karschau
Holländerei

Imprägniranstalt

Kl. Friedrichsberg
Kleinhof
Kl. Holländerei
Kl. Karschau
Kl. Maraunen
Kl. Rathshof
Kohlhof
Kupferberg

Lauth, Dorf, Fort
Liep, Krug
Liep, Dorf, Gut, Abbau
Lithauerbaum
Löwenkrug

Magdalenenstift
Margarinefabrik

Moosbude
Mühlenhof

NassenGarten, Abbau auf d. Ponarther Felde
Neue Bleiche
Neu-Holländerei
Neu-Pregelkrug
Neuvorwerk

Palmburg
Palwendorf
Ponarth, Abbauten
Pfeilmühle (Sackheimer Ausbau)
Prappeln
Prowehren

Rangirbahnhöfe der Ost- u. Südbahn
Rosenau, Abbau

Sackheimer Ausbau
Schiffe am Holländ. Baum
Schönbusch
Schönfließ, Mühle
Spandienen
Speichersdorf
Sprechau
Strittkeim

Tannenwalde oder Trenker Waldh.
Tragheimshof
Tragheimer Ausbau

Vorderhufen*)

Walkmühle
Wärterhäuser der Südbahn Nr. 32—35
Wärterhäuser der Ostbahn Nr. 113—120
„ 121—122
„ 123—124
Wärterhaus Cranzer Bahnhof
Walzmühle
Wasserhebewerk
Wehrdamm
Waldgarten, Bw.
Wichertshof
Wirrgraben

Zögershof
Zwischenwerk 1a.

*) Ein Brief nach den Mühlenhufen kostet mithin 10 Pfg.

# Verzeichniß der Postanstalten,

welche von Königsberg aus in der ersten Zone liegen.

(O = Ostpreußen; W = Westpreußen.)

Abelischken
Abschwangen
Adolphschlieben
Agilla
Albrechtsdorf
Allenburg
Alt-Pillau
Alt-Sussemilken
Arnau
Arnsdorf (O)

Bärwalde (O)
Balga
Barten
Bartenstein (O)
Basien
Behlenhof
Berschkallen
Bischdorf (O)
Bischofstein
Bladiau
Bludau

Böttchersdorf
Bokellen
Brandenburg (O)
Braunsberg (O)

Caymen
Cranz (O)
Creuzburg (O)
Cumehnen

Dameran (O)
Deutsch Thierau

Deutsch Wilten
Dietrichsdorf
Döbern (O)
Dönhofstädt
Domnau
Drugehnen

Eichen
Eisenberg (O)

Fischhausen
Frauenburg (O)

Frauendorf (O)
Freudenberg (O)
Friedenberg
Friedland (O)
Freimarkt
Fuchsberg

Gallingen
Gamsau
Georgenfelde
Georgenthal (O)
Gerdauen
German
Gertlauken
Gilge
Glommen
Godnicken
Göttchendorf (Kr. Pr. Holland)
Goldbach (O)
Goldschmiede
Gr.-Asznaggern
Gr.-Baum
Gr.-Bubainen
Gr.-Eschenbruch
Gr.-Engelau
Gr.-Hermenau
Gr.-Hoppenbruch
Gr.-Karpowen
Gr.-Lindenau
Gr.-Rautenberg (Bez. Königsberg)
Gr.-Scharlack
Gr.-Schirrau
Gr.-Schwansfeld
Grünhayn (O)
Grünhoff (O)
Gutenfeld
Guttstadt

Heiligenbeil
Heiligenkreutz (O)
Heiligenthal
Heiligenwalde
Heilsberg
Heinrikau (O)
Hermsdorf (Kreis Heiligenbeil)
Hermsdorf (Kreis Pr. Holland)
Herzogswalde (O)
Hochlindenberg
Hogendorf
Hohenfürst

Ibenberg
Ilmsdorf
Inse
Jodgallen
Jodlauken
Juditten

Kahlberg
Kalgen
Kalthof (O)
Karkeln
Kiwitten
Klein Gnie
Klein Ruhr
Klein Schönau
Klingenberg (O)
Kobbelbude
Korschen
Kuggen
Kukehnen

Labiau
Lablacken
Landsberg (O)
Langheim
Lank (O)
Laptau
Lauck
Laukischken
Lauknen
Lautershagen
Lautern (O)
Lenzen (W)
Lichtenau (O)
Lichtenfeld
Liebstadt (O)
Liedemeiten
Liewenberg
Lindenau (Kreis Heiligenbeil)
Liska-Schaaken
Löwenhagen
Ludwigsort
Ludwigswalde

Mahnsfeld
Matheninken
Medenau
Mehlauken
Mehlsack
Metgethen
Migehnen
Mittelhufen
Molthainen
Mollehnen
Mühlhausen (Kreis Pr. Eylau)
Mühlhausen (Kr. Pr. Holland)
Muldßen

Nautzken
Nemonien
Neuendorf (Bez. Königsberg)
Neufrost
Neuhäuser
Neuhausen (O)
Neukrug (Frische Nehrung)
Neukuhren
Neumark (O)
Neumünsterberg (O)
Nidden (O)
Nordenburg
Norkitten
Nosberg

Obehlischken
Oschke

Packhausen
Palmnicken
Parnehnen (Kreis Wehlau)
Paterswalde
Perlswalde
Perwilten
Petershagen (O)
Peterswalde (Kreis Braunsberg)
Peterswalde (Kreis Heilsberg)
Petricken
Pillau
Piplin
Plaßwich
Plauten
Plibischken
Pörschken
Ponarth
Pobethen
Popelken
Posmahlen
Postnicken
Powayen
Powunden
Prassen
Pregelswalde
Preußisch Eylau
Preil
Pröbbernau
Pronitten
Prossitten
Puschdorf

Quednau
Queetz (O)

Rapendorf
Raunau
Rauschen
Rautenburg (O)
Reddenau (O)
Reichwalde
Reuschenfeld
Roggenhausen
Regerteln
Rosenberg (Kreis Heiligenbeil)
Rositten (Kreis Pr. Eylau)
Rossitten (Kurische Nehrung)
Rössel
Rothfließ
Rudau

Saalau
Sanct-Lorenz (O)
Sanditten
Sarkau
Schippenbeil
Schlobitten
Schönfließ (O)
Schlodien
Schönbruch
Schrombehnen
Schugsten
Sechserben
Seckenburg
Seeburg
Seepothen
Siegfriedswalde
Silberbach
Skaisgirren
Skandau
Stolzhagen
Szallgirren
Spannegeln

Tapiau
Taplacken
Tarputschen
Tawe
Tawellningken
Teistimmen
Tharau
Thierenberg
Tiedmannsdorf
Tiefensee (O)
Tolkemit
Trömpau
Trunz (O)
Tüngen (O)

Uderwangen

Waldau (O)
Waudlacken
Wavniglauken
Wehlau
Wildenhoff
Wöterkeim
Wolfsdorf
Wolittnick
Worienen
Wormditt
Wusen
Wuslack

Zimmerbude
Zinten

# Fünfter Theil.

## Nachweis der Geschäfts- und Gewerbetreibenden

in alphabetischer Folge der Berufsklassen mit Angabe des Geschäfts- oder Verkaufslocals, wenn dasselbe nicht gleichzeitig mit der Wohnung verbunden ist.

(Schluß dieses Theiles am 18. November 1897.)

Die Bezeichnung D bei den industriellen Firmen bedeutet „Dampfbetrieb".

**Abdeckerei.**

Halitzky, Verwalter d. Scharfrichterei, Bülowstr. 32.

**Abfuhranstalt.**

„Utilitas", Wrangelstr. 27.

**Abzahlungs-Geschäfte.**

Feder, B., Brodbänkstr. 21/22.
Kaatz, A., Vorderroßg. 3.
Pindo, N., Gesecusplatz 6.

**Aerzte.**

1. Civilärzte.

Dr. Abele, L., Wagnerstr. 8.
Dr. Ackermann, P., Hinterroßgarten 63/69.
Dr. Allert, Max, Prinzenstr. 15.
Dr. Askanazy, Sally, Drummstraße 25/29.
Dr. Askanazy, Max, Tragh. Kirchenstraße 13.
Dr. Aust, Unterhaberb. 13.
Dr. Babucke, Ernst, Altstädt. Bahnhofsgasse 2.
Bastanie, Ernst, Drummst. 30.
Dr. Bechert, W., Hintere Vorstadt 4/5.
Dr. Behrendt, Kath. Kirchenstraße 10.
Dr. Berdrow, Löb. Langg. 21.
Dr. Berthold, Prof., Steindamm 152.
Dr. Berthold, M. Mitteltragheim 23.
Dr. Bluhm, Roßg. Markt 5.
Dr. Bongers, Altstädt. Langgasse 15/16.
Dr. Borbe, Steind. 137/38.
Dr. Braatz, Burgstraße 6.
Bracklow, Carl, Drummstraße 31.
Dr. Bukofzer, Poststraße 13.
Bunge, Rich., Lange Reihe 2.
Dr. Caspary, Prof., Theaterstraße 4a.
Dr. Christiani, Königstr. 60.
Claußen, Rich., Kantstr. 9.
Dr. Th. Cohn, Tragh. Kirchenstraße 10.
Dr. Rud. Cohn, Junkerstr. 19.
Dr. Sally Cohn, 1. Fließstr. 21.
Dr. Coranda, Koggenstr. 42.
Dr. Czaplewsky, Eug., Steindamm 176b.
Czibulinski, Bruno, Hintertragheim 52a.
Dr. Döbbelin, Carl, Mitteltragheim 14.
Dr. Döhring, W., Bergl. 6.
Dr. Dohrn, Geh. Med.-Rath u. Prof., Drummstr. 23/24.
Dr. Dräer, Arthur, Königstraße 51/52.
Dr. Eckerlein, Koggenst. 32/33.
Dr. Frhr. v. Eiselsberg, Prof., Tragh. Kirchenstraße 71.
Dr. Eliassow, Kneiph. Langgasse 54.
Dr. Embacher, Franz, Hinterroßgarten 63—69.
Dr. Engler, Arthur, Hintere Vorstadt 4.
Erdmann, Alb., Lobeckstr. 8.
Dr. Fabian, Sanitätsrath, Polizei- u. Stadtphysikus, Hintertragheim 43.
Dr. Falkenheim, Prof., Bergplatz 16.
Dr. Falkson, Kneiph. Hofg. 3.
Fethke, Jos., Neuer Grb. 27/29.
Fox, Kneiph. Langgasse 21.
Dr. C. Frank, 1. Fließstr. 17/18.
Dr. Freund, Gg., Tragheim. Pulverstraße 47.
Dr. Frölich, Burgstraße 6.
Frohmann, Jul., Drummstraße 25/29.
Dr. Fuchs, Steindamm 147.
Dr. Funke, Ernst, Lang. Reih. 2.
Dr. Gentzen, Königstraße 64.
Dr. Gerber, Wagnerstraße 9.
Dr. Gerdien, Koggenstr. 35.
Dr. Gettkant, Tragh. Kirchenstraße 33/34.
Gottschalk, Brodbänkstr. 4/5.
Günther, C., Sackheim 102.
Dr. Gürtler, 3. Fließstr. 28.
Gust, Gerh., Assistenz-Arzt, Drummstraße 1a.
Dr. Guthzeit, Tragh. Gartstr. 7.
Dr. Hagelweide, Oberlaak 19a.
Dr. Hallervorden, Ziegelstraße 17a.
Dr. Hay, Burgkirchenpl. 5.
Dr. Hecht, Gotth., Tiepolstraße 23a.
Heinrich, E., Herbartstr. 10.
Dr. Hennig, Burgstraße 1/2.
Dr. Hensel, R., Drummstr. 1a.
Dr. Herbst, Steindamm 30.
Dr. Hermenau, Steind. 158.
Dr. Hertz, Sanitätsrath, Herderstraße 2.
Dr. Heymacker, Frz., Steindamm 130/131.
Dr. Hieber, Prinzenstraße 24.
Dr. Hilbert, P., Assist., Münzstraße 24a.
Dr. Hinz, A., Ponarth, Brandenburgerstraße 19.
Dr. Hirsch, J., 3. Fließstr. 10.
Dr. Hoffheinz, Mitteltragh. 5.
Dr. Hoeftmann, Hintertragheim 8a b.
Holländer, Paul, pr. Arzt, Drummstraße 30.
Homy, Georg, Wagnerstr. 8
Jacoby, Max, Steind. 21/22
Dr. Jaffe, Prof., Paradepl. 12.
Dr. Jerosch, Franz. Straße 5.
Dr. Jester, C., Kantstr. 3/4.
Dr. Jeßner, Gr Schloßteichstraße 1.
Dr. Ihlo, Weißgerberstr. 3.
Dr. Johst, Felix, Ht. Vorst. 57.
Dr. Kasemann, Theaterstr. 4b.
Dr. Kah, Koggenstraße 4.

Dr. Kaulbars, Theaterpl. 12.
Kirstein, Alb., Altroßgärter Prediger-Straße 18.
Dr. Klokow, Burgkirchenpl. 6.
Dr. Kob, Steindamm 146.
Dr. Kohtz, Herm., Münzstr. 30.
Dr. Kohtz, Rud., Schloßberg 3.
Kraukst, G., Drummstr. 30.
Krüger, Emil, Hinter-Roßgarten 63/68.
Dr. v. Krzywicki, Privatdocent, Bergplatz 15.
Küssel, Walth., Wagnerstr. 25.
Dr. Kuhn, Löbn. Langgasse 48.
Kuhn, Wilh., Strohmarkt 8.
Dr. Kuhnt, H., Großh. Hofrath, Prof., Neumarkt 4.
Kumm, Rob., Lange Reihe 7.
Dr. Lameris, J., Volont.-Arzt, Lange Reihe 2.
Dr. Lange, Privatdocent für Frauenkrankh. u. Geburtshilfe, Königstr. 36.
Dr. Laser, Münzstr. 29.
Dr. Latte, Weidendamm 15.
Dr. Lehmann, Max, Schönstraße 11a.
Dr. Lengnick, Franz, Strohmarkt 14a.
Dr. Lichtheim, Medic.-Rath u. Prof., Mitteltragh. 9.
Dr. Löhr, Tragh. Gartenstraße 2/3.
Dr. Löwenthal, Vord. Vorstadt 55.
Dr. Luchhau, Bergplatz 16.
Dr. Ludloff, R., Lange Reihe 2.
Dr. Magnus, Alex., Sanit.-Rath, Gr. Schloßteichstr. 3.
Dr. Mallison, Steind. 45.
Markwald, Siegfried, Kalthöffsche Straße 3.
Dr. Mathes, Paul, Lange Reihe 2.
Dr. Maschke, Franz. Str. 17.
Dr. Meschede, Prof., Direct. der städt. Krankenanstalt, Hinterroßgarten 64.
M. Michaelson, Jägerhofstr. 4.
Dr. Münster, Prof., Tragh. Pulverstr. 30a.
Dr. Nehbel, Jägerhofstr. 4.
Neubacher, Oscar, Nicolaistraße 32.
Dr. Neumann, Hint. Vorstadt 9/10.
Dr. Neumann, Max, Börsenstraße 1a.
Dr. v. Olfers, Henschestr. 19.
Dr. Peter, W., Bergpl. 1/2, Poliklinik, Bergplatz 6.
Dr. v. Petzinger, Weißgerberstraße 4.
Dr. Pitschel, W., 3. Fließstr. 16.
Dr. Podack, Drummstr. 25/29.
Pollnow, L., Strohm. 8.
Dr. Prutz, Wolfg., Heum. 1a.
Dr. Quedenfeld, Prinzessinstraße 3.
Dr. Radike, Hintertragh. 8a.
Dr. Radtke, Steindamm 72.
Dr. Rauschning, W., Fleischbänkenstraße 23.
Dr. Rauschning, Fritz, Friedrichstraße 11.
Dr. Reuter, Tragh. Gartenstraße 2/3.
Rindfleisch, Walth., Hinterroßgarten 63/69.
Rosenfeld, Max, Assist.-Arzt, Lange Reihe 7.
Dr. J. Rosenstock, Gartenstraße 2/3.
Dr. H. Rosenstock, Roßgärt. Markt 3.
Dr. Rosinski, Paradepl. 9.
Dr. Rupp, Franz. Str. 1.
Salinger, Louis, Nicolaist. 33.
Dr. O. Samter, Privatdocent für Chirurgie, Kopernicusstraße 6b.
Dr. Samuel, Prof., Prinzenstraße 19.
Dr. Samuelson, Hint. Vorstadt 25.
Dr. Schereschewsky, M., Unterhaberberg 15.
Dr. Schellong, Hintertrgh. 32.
Scherließ, Arthur, Ziegelstraße 4/6.
Dr. Schmall, Weißgerberst. 5.
Dr. Schneider, Prof., Vorderroßgarten 55.
Dr. Schreiber, Prof., Mitteltragheim 24a.
Dr. Schreiber, Kurt, Hint. Vorstadt 73.
Dr. Schröder, E., Assist.-Arzt, Drummstraße 22/24.
Dr. Schröder, Th., Klapperwiese 10.
Schubert, Max, Drummstraße 25/29.
Dr. Schütze, Arth., Wallsche Gasse 7/10.
Dr. Schulz, Paul, Steind. 19.
Dr. Schwiening, Heinr., Henschestraße 4.
Dr. Seelig, Albert, Steindamm 110/111.
Dr. Seelig, Leopold, Kneiph. Langgasse 37.
Seifert, Rich., Drummstr. 8.
Seisse, Albert, Assist.-Arzt, Paradeplatz 9.
Dr. Sembritzki, Kaiserstr. 9.
Dr. Seydel, Prof., gerichtlicher Stadtphysicus und Medic.-Assess., 3. Fließst. 18.
Dr. Siehr, Paul, Hintertragheim 8ab.
Simon, Max, Sackheim 41.
Simoneit, S., Mitteltrgh. 35.
Dr. Sobolewski, Bergpl. 3
Sommerfeld, Franz, Mittelhufen, Hauptstraße 35.
Dr. Sperling, Jägerhofstr. 10.
Spitter, Max, Luisenstr. 22.
Dr. Spode, Münzstraße 24.
Dr. Stadion, Sackh. Kirchenstraße 1.
Dr. Stein, Walter, Weißgerberstraße 17.
Dr. Steinert, R., Dammstr. 11.
Dr. Steltner, Eug., Lobeckstraße 14a.
Dr. Stern, H., Luisenstr. 3.
Dr. Stern, Siegfr., Königstraße 73.
Dr. Stern, Heinr., Assist.-Arzt, Drummstraße 22/24.
Dr. Stetter, Nicolaistr. 33.
Dr. Stieda, Alfred, Tragh. Pulverstraße 33.
Dr. Stockmann, Vorderroßgarten 46.
Dr. Storp, Hintertragheim 45.
Dr. Strehl, Hans, Lange Reihe 2.
Dr. Symansky, Walter, Steindamm 49.
Tamm, Br., Hintertragh. 8a b.
Dr. Taubmann, Willy, Kalth. Straße 6.
Dr. Theodor, Königstr. 73.
Thiel, Ulrich, Mühlenb. 9/10.
Dr. Tollkühn, Ad., Paradeplatz 10.
Tranz, Carl, Nicolaistraße 6.
Dr. Treitel, Tragh. Kirchenstraße 8.
Dr. Ulrich, Junkerstraße 7.
Dr. Urbahn, H., Tragheimer Pulverstraße 49.
Dr. Unterberger, Königstr. 63.
Dr. Valentini, Herderstraße 1.
Dr. Voelsch, Königstraße 53.
Dr. Vogelgesang, Hintere Vorstadt 68.
Walter, Max, Burgstraße 9.
Dr. Wedel, Bergplatz 1/2.
Dr. E. Wilke, Sternwartst. 22.
Dr. Will, E., Steindamm 55.
Dr. Willner, Max, Neue Reiferbahn 14a.
Dr. Winter, Prof., Drummstraße 22/24.
Dr. Wolffheim, Kneiphöf. Langgasse 7.
Dr. Wollenberg, Generalarzt a. D., Theaterplatz 7/8.
Dr. Wollenberg, Ad., Kneiph. Langgasse 5.
Dr. Wollenberg, Eug., Steindamm 21/22.
Dr. Wugk, Homöop., Tragh. Gartenstraße 5.
Dr. Zacharias, Sanit.-Rath, Tragh. Kirchenstraße 12a.
Dr. Zielke, Erich, Wallsche Gasse 2.

### 2. Militärärzte.

Dr. Aefner, Divis.-Arzt der 1. Divis., Augustastr. 17.
Dr. Becker, Assist.-Arzt II. Kl., Altroßg. Predigerstr. 18.
Dr. Bobrik, Divis.-Arzt der 2. Division, Königstraße 54.
Dr. Boeck, Stabs- und Bat.-Arzt, Vorderroßgarten 19.
Dr. Boettcher, Stabs- und Bat.-Arzt, Augustastr. 9.
Dr. Böhr, Oberstabsarzt I. Kl. und Garnisonarzt, Schönstraße 6.
Dr. Commichau, Assistenz-Arzt II. Kl., Alt. Garten 59a.
Dr. Dabbert, Oberstabs- u. Regiments-Arzt, Königstraße 12.
Dr. Dannehl, Stabs- und Bat.-Arzt, Lange Reihe 7.
Dr. Eckermann, Stabs- und Bat.-Arzt, Königstr. 34.
Dr. Franz, Assist.-Arzt I. Kl., Nicolaistr. 6.
Dr. Goßner, Stabs- u. Bat.-Arzt, Augustastr. 11.
Dr. Geige, Assist.-Arzt II. Kl., Pion.-Bat. Fürst Radziwill.
Dr. Heisrath, Oberstabs- und Bat.-Arzt, Steind. 144/45.
Dr. Herrlich, Oberstabsarzt I. Kl. und Regimentsarzt, Hinterroßgarten 49.
Dr. Jeschke, C., Assist.-Arzt II. Kl., Kaiserstr. 12.
Dr. Henning, Assist.-Arzt II. Kl. Inf.-Reg. 146.
Hinz, Assist.-Arzt II. Klasse, Wagnerstraße 1.
Dr. Jäger, Oberstabs- und Regim.-Arzt, Henschestr. 12
Dr. Kirchner, Oberstabsarzt I. Klasse u. Regim.-Arzt, Lobeckstr. 10.
Dr. Kunze, Oberstabs- und Regim.-Arzt, Prinzenstr. 2.
Dr. Kirstein, Assist.-Arzt I. Kl., Altr. Predigerstr. 18.
Dr. Körting, Generalarzt u. Corpsarzt I. Armeecorps, Henschestraße 8.
Dr. Machatius, Stabsarzt, Herderstr. 2.
Dr. Magnus, Rich., Stabsarzt, Gr. Schloßteichstr. 8.
Dr. Rothamel, E., Stabs- u. Bat.-Arzt, Augustastr. 5.
Dr. Schwiening, Assist.-Arzt II. Kl., Henschestr. 4.
Dr. Thiel, Assist.-Arzt I. Kl., Mühlenberg 9/10.
Dr. Tubenthal, Oberstabs- u. Regiments-Arzt, Steindamm 17.
Vick, Stabs- u. Abtheil.-Arzt, Ziegelstraße 12a.

### 3. Aerzte für Chirurgie.

Dr. Braatz, Burgstraße 6.
Dr. v. Eiselsberg, Professor, Freiherr, Trgh. Kirchstr. 71.
Dr. Hermenau, Steind. 158.
Dr. Samter, Privatdoc., Kopernicusstraße 6b.
Dr. Seydel, Prof., gerichtl. Stadtphysikus u. Medicinal-Assessor, 3. Fließstr. 18.
Dr. Schneider, Prof., Vorderroßgarten 55.
Dr. Stetter, Nicolaistr. 33.
Dr. Story, Hintertragh. 45.

### 4. Frauenärzte.

Dr. Berthold, M., Mitteltragheim 23.
Dr. Bluhm, R., Roßg. Mtt. 5.
Dr. Caspary, Prof., Theaterstraße 4a.
Dr. Eckerlein, Koggenstraße 22/23.
Dr. Gettkant, Tragh. Kirchenstraße 33/34.
Dr. Hoffheinz, Mitteltragh. 5.
Dr. Kob, Steindamm 146.
Dr. Lange, Königstraße 36.
Dr. Lehmann, Schönstr. 11a.
Dr. Münster, Prof., Tragh. Pulverstraße 30a.
Dr. Rosinski, Paradeplatz 9.
Dr. Seydel, Prof., gerichtl. Stadtphysikus u. Medicinal-Assessor, 3. Fließstr. 18.
Dr. Sperling, Jägerhofstr. 10, ord. Arzt der Station für Frauenkrankheiten im St. Elisabeth-Krankenhaus.
Dr. Spode, Münzstraße 24.
Dr. Unterberger, Königstr. 63.

### 5. Kinderärzte.

Dr. Engler, Arth., Hintere Vorstadt 4.
Dr. Falkenheim, Professor, Bergplatz 16.
Dr. Rauschning, W., Fleischbänkenstraße 23.
Dr. Theodor, Königstr. 73.

### 6. Augenärzte.

Dr. Borbe, Steind. 137/138.
Dr. Döhring, Bergplatz 6.
Dr. Fuchs, Steindamm 147.
Dr. Heisrath, Steind. 144/145.
Dr. Kahnt, H., Großh. Hofrath, Heumarkt 4.
Dr. Mallison, Steindamm 45.
Dr. Treitel, Tragh. Kirchenstraße 8.
Dr. Ulrich, Junkerstraße 7.

### 7. Ohren-, Nasen-, Hals- ꝛc. Aerzte.

Dr. Berthold, Prof., Std. 152.
Dr. Gerber, Wagnerstr. 9.
Dr. Guthzeit, Trgh. Gartstr. 7.
Dr. Hennig, Burgstraße 1/2.
Dr. Jerosch, Franzöf. Str. 5.
Dr. Jeßner, Gr. Schloßteichstraße 1.
Dr. Kafemann, Theaterstr. 4b.
Dr. Magnus, A., Sanitätsrath, Gr. Schloßteichstr. 3.
Dr. Maschke, Franz. Str. 17.
Dr. Stetter, Nicolaistr. 33.

### 8. Aerzte f. Hautkranke.

Dr. Caspary, Prof., Theaterstraße 4a.
Dr. Gerber, Wagnerstraße 9.
Dr. Hennig, Burgstraße 1/2.
Dr. Jeßner, Gr. Schloßteichstraße 2.
Michaelson, Jägerhofstr. 7.
Dr. Peter, W., Bergplatz 6.

### 9. Aerzte für Magen- und Darmkrankheiten.

Dr. Christiani, Königstr. 60.

### 10. Aerzte für Harn- und Blasenleidende.

Dr. W. Peter, Bergplatz 6.

### 11. Aerzte für Orthopädie.

Dr. Gerdien, Koggenstr. 35.
Dr. Hoeftman, Hintertrgh. 8a.
Dr. Samter, O., Copernicusstraße 6b.

### 12. Aerzte für Nervenleidende.

Dr. Bongers, Altst. Langgasse 15/16.
Dr. Hallervorden, Ziegelstraße 17a.
Dr. Meschede, Prof., Hinterroßgarten 65.
Dr. Steinert, Neue Dammgasse 11.

### 13. Zahnärzte.

Behrend, S., Theaterstr. 1.
Dr. Döbbelin, Carl, Paradeplatz 4a.
Haugwitz, L., Prinzessinstr. 3a.
Dr. phil. Georg Kirchner, Weißgerberstraße 23.
Dr. Knievel, Hans, Steindamm 103/107.
Pankow, Fritz, Bergplatz 15.
Pfaff, K., Steindamm 65.
Richter, Otto, Münzplatz 5.
Schulzki, Rich., Junkerstr. 18.
Simon, Saling, Münzstr. 28.
Sturm, Hugo, Löbn. Langgasse 14.
Theodor, E., Kneiph. Langgasse 19.

14. Homöopathen.

Dr. v. Petzinger, Fr., Weißgerberstraße 4.
Dr. Wagk, E., Tragh. Gartenstraße 5.

15. Thierärzte.

Barth, Rich., Roonstr. 19.
Bergemann, Viehmarkt 4/5.
Bock, Hugo, Unterroßarzt, Sackheim 19.
Bösenroth, Hint Vorst. 9/10.
Buchholz, Ober-Roßarzt, Strohmarkt 3/4.
Eicke, P., Roßarzt, Hintertragheim 52.
Köhler, Frz., Roßarzt, Viehmarkt 21.
Kuhn, Schlachthof.
Maske, Hugo, Schlachthof.
Matzki, Paul, Wrangelstr. 26.
Dr. Mehrdorf, Dep.-Thierarzt und Veterinär-Assess., Steindamm 32.
Ohm, Joh., Unterroßarzt. Kür.-Reg. Graf Wrangel, Neuer Markt 21.
Paetz, Wilhelm, Roßarzt, Brückenstraße 1.
Pantke, Alph., Alte Gasse 9.
Paschlau, Schlachthof.
Pilz, Corps-Roßarzt, Kalthöfsche Straße 27/28.
Rosenfeld, Schlachthof.
Rust, Kreisthierarzt, Mittelt ragheim 1c.
Schirmann, Ober-Roßarzt, Vorderroßgarten 1/2.
Schlake, Heinr., Oberroßarzt, Steindamm 2.
Sommer, Carl, Stabs-Roßarzt, Hintere Vorstadt 69.
Stauff, Ober-Thierarzt, Schlachthof.
Wolf, Herm., Bahnhofstr. 7.

16. Arzt für Wasserheilverfahren.

Dr. med. Paul Schulz, Steindamm 19. Sanatorium: Mittelhuf., Bahnstr. 12/13, Sprechstube: Steind. 19.

Agenten.

a) für Auswanderer

der Hamburg-Amerikanischen Packetfahrt-Act.-Gesellsch. in Hamburg und der Deutsch-Australischen Dampfschiffs-Gesellschaft in Hamburg: Carl Dunsky, Münzstraße 13.

b) für die russischen Südwestbahnen.

Korec, C. J., Koggenstr. 42.

c) für Colonialwaaren.

Blohm, Th., Knochenstr. 32.
Cohn, Gust., Gesekusplatz 4.
Grohnert, Magnus, Lobeckstraße 1.
Gusovius, Oscar, Mitteltragheim 34a.
Hermes, O., Börsenstr. 15.
Heinrich, L., Neuer Grab. 26a.
Karpowsky, G., Pauperhausplatz 6.
Kauenhoven, R., Kneiphöf. Hofgasse 55.
Kolb, Oscar, Yorkstraße 36.
Kroeber, Herm., Königstr. 71.
Küper & Strübig, Schleusenstraße 5.
Riegel, G. A., Magisterstr. 35.
Moldenhauer, L., Ziegelstr. 1.
Mück, W., Altstädt. Bergstr.
Paetsch, Robert, Kai 9.
Papke, Oscar, Kaiserstr. 10.
Przewisinsky, S., Domstraße 17/19.
Rohde, Edm., Altstädt. Holzwiesenstraße 5a.
v. Roy & Fast, Lindenstr. 21.
Scheffler, Max, Schönbergerstraße 16.
Schröder, Emil F., Kai.
Sperber, Benno, Tamnaustraße 44.
Sperber, Otto, Wassergasse.
Thie, Bernh., 3. Fließstr. 31.
Thulcke, C. R. W., Lindenst. 31.
Utecht, Th., Bahnhofstr. 8.
Voß, O., jun., Trgh. Kirchstr. 6.
Zeigmeister, Arth., Vordere Vorstadt 71.

d) für die Wein- und Spiritusen-Groß-Branche.

Bulcke, E., Kneiph. Lngg. 53
Frahm, Ludw., Altst. Langgasse 82.
Grohnert, Magnus, Lobeckstraße 1.
Gusovius, Oscar, Mitteltragh. 34a.
Lucht, Frz., Sackh. Hinterst. 34.
Moldenhauer, L., Ziegelstr. 1.
Müller, Th., Mitteltragh. 11.
Thimm, Eug., Kaiserstraße 21.
Wagner, Paul, Paulstraße 1.

e) für Eisen, Metalle, Berg- und Hüttenproducte.

Büttner, William, Holländerbaumstraße 10.
Fleischer, Otto, Oberlaak 19c.
Haubold, Rich., Lizentstr. 13.
Korach, Max, Theaterstr. 4c.
Langwald, Johs., Kaiserst. 49.
Landien, Rich., Georgstr. 4.
Puppel, Heinr., Weidend. 14.
Meyer, Joh. Gust., (Inhab. Paul Seidler), Borchertstraße 7.
Schmidt, E., Kai 9.
Stellmacher, E., Henscheft. 16.

f) für Haus- u. Küchengeräthe.

Gerchel, Br., Mitteltragh. 39.

g) für Flachs, Hanf und Heede.

Ginsburg, Turnerstr. 2.
Hilsenitz & Co., Vord. Vorst. 29.
Johannsen, R., Georgstr. 22.
Krause & Karkutsch, Hintere Vorstadt 48.
Perl, L., Vord. Vorst. 13.

h) für Holz.

Stark, Stephan, Oberlaak 10.

i) für Hopfen.

Johannsen, R., Georgstr. 22.

k) für Heringe.

Pirsch, Max, Hint. Vorst. 48.
Preuß, Willy, C., Börse.
Rust, G., Koggenstr. 30.
Schlesinger, L., Bahnhofstr. 9.

l) für Getreide.

Besch, Richard, Schnürlingstraße 38.
Bienko, Heinr., Börsenstr. 5.
Boycke, Max, Wassergasse 23.
Bulang, C., Kl. Dompl. 12.
Bulcke, E., Kneiph. Langg. 53.
Busch, C., Knochenstr. 32.
Dittmar, M., Bahnhofstr. 13.
Graade, G. (Inh.: Wierow), Vord. Vorstadt 30.
Gutzeit, Paul, Kaiserstr. 24.
Hagen, Franz (Inh.: Max Plaumann), Vrd. Vorst. 37.
Haubold, Rich., Lizentstr. 13.
Jahn, J. M., Vord. Vorst. 38.
Krause & Karkutsch, Hintere Vorstadt 48.
Krüger, Alf., Bahnhofstr. 4.
Nordt, J., Knochenstr. 38.
Pensky, Hugo, Vord. Roßgarten 55.
Pirsch, Max, Hint. Vorst. 48.
Posseldt & Co., Rich., Kneiph. Langg. 1.
Preuß, Willy, C., Börse, Eing. Grüne Brücke.
Rüst, G., Koggenstr. 30.
Schlenther, Hugo, Börsenstraße 15.
Schlesinger, L., Bahnhofstraße 9.
Schulz & Co., Louis, Kaiserstraße 16.
Schulz, Paul, Bahnhofstr. 10.

Zolland, Jul., Kneiphöfische Langgasse 51.

m) für auswärtige Hypotheken-Banken.

Albrecht, C. L., Schloßstr. 4, Deutsche Hypoth.-Actien-Bank zu Berlin, Union-Assecur.-Societät Berlin.
Arnheim, Gust., Vord. Vorstadt 2, für die Mecklenburger Hypotheken- und Wechselbank, Vertret. für Ostpreußen.
Buzello, E., Gr. Schloßteichstraße 9, Gener.-Agent d. Preuß. Pfandbrief-Bank zu Berlin.
Cochius, Max, Kneiph. Langg. 3, f. d. Schles. Boden-Cred.-Actienbank in Breslau.
Laser, Th., Börsenstr. 1b, für die Rheinisch-Westfäl. Bodencreditb., Köln a. Rh.
Lorck & Co., B., Magisterstraße 681, f. die deutsche Hypothekenbank (Actiengesellschaft in Berlin).
Morgen, Fr., Tragh. Kirchenstraße 76a, f. die deutsche Hypothekenb. i. Meining.
Neuber, R., Brodbänkst. 16/17. Hauptagent d. Bayerischen Hypotheken- und Wechselbank in München.
Nickel, Gustav, Klapperw. 10, f. d. National-Hypotheken-Cred.-Ges. zu Stettin.
Pensky, Hugo, Vord. Roßgarten 55, f. verschiedene Banken.
Philipp, John, Kneiph. Langgasse 14, Hypothekenbank-Geschäft, Gen.-Agent. der Hypothekenb. in Hamburg.
Riebensam & Bieler, Koggenstraße 25/26, f. d. preuß. Centr.-Boden-Cred.-Act.-Gesellschaft.

n) für Hypotheken und Immobilien.

Die mit * bezeichneten sind Mitglied des Vereins deutscher Immobilien-Makler.

Aronius, Jul., Hint. Vorst. 1.
Aschkanasy, S., Alte Gasse 19.
Belgard, F., Steindamm 170.
Bielau, Ed., Jägerhofstr. 4.
*Buzello, Eug., Gr. Schloßteichstraße 9.
Central-Büreau für Grundstück- u. Hypotheken-Vermittelung (G. m. b. H.), Vord. Roßg. 55.
*Claaß, Otto H., Junkerstr. 18.
Fröse, Ed., Hinterroßg. 48.
Gerber, O., Lange Reihe 6.
Girand, J., Rhesastr. 17.
Gisa, A., Rippenstr. 26.
Glaser, L., Franz. Str. 8.
Hammofer, E. R., Neuer Markt 13.
Jacoby, G. & Sohn, Münzplatz 4.
Jsakowitz, B., Neue Dammstraße 19.
Käuffert, W., Schützenstr. 8.
Kaschub, H., Löbn. Bauhofg. 4.
Kronheim, M., Köttelstr. 22.
Linde, Leop., Stdt. Kirchnpl. 2.
Lumma, M., Schh. Hintstr. 24.
Neumann, F. A., Tragheimer Kirchenstr. 61/62.
Philipp, John, Kneiphöf. Langgasse 14.
Pitschel, Max, Moltkestr. 14.
*Rupp, Th., Pauperhauspl. 5.
Samland, Arthur, Sackh. Kirchenstr. 15.
Süpply, Herrm. u. J. Ziegler, Koggenstraße 25/26.
Thiel, C. A., Heumarkt 3.
Toobe, L., Henschestr. 11.
Zander, Herm., Vorderrßg. 25
Zärtner, R., Münzstr. 1.

o) für künstl. Futter- u. Düngemittel.

Schlenther, H. Börsenst. 14/15

p) für landwirthschaftliche Maschinen.

Barkowski, Alb., Köttelstr. 20.
Malkwitz & Co., Koggenstr. 24.
Frachet, E., Koggenstr. 35.
Kölling, Herm., Hint. Vorst. 8.
Lanz, Heinr., Koggenstr. 20.
Wernich - Milwaukee, W., Vordere Vorstadt 90.

q) für Manufacturwaaren.

Beer, D., Koggenstr. 8.
Caspary, Gust., Kaiserstr. 49.
Cohn, Gust., Gesecusp. 4.
Freinatis, Herm., Knochenstraße 3.
Fürst, H., Schmiedestr. 11.
Goldstein, M. L., Koggenstr. 8.
Hartmann, Wagnerstr. 18.
Hölzer, Otto, vorm. Friedrich Krüger, Jacobstr. 5a.
Karpowski, G., Pauperhausplatz 6.
Klewanski, Max, Münzstr. 13.
Knapp, J., Jägerhofstr. 2.
Leisse, Jul., Altst. Langg. 22.
Mehlisch, L., Lange Reihe 10.
Meyer, M. Altst. Langg. 80/81.
Reuter & Leimkühler, Koggenstraße 25/26.
Steinbach, O., Löbn. Langg. 19
Steinert, E., Mitteltragh. 3.
Zanzig, Paul, Magisterstr. 32.
Zucker, Jul., Hohenzollernst. 2

r) für Stellenvermittelung.

1. für besseres Personal.

Albrecht, Aug., Yorkstr. 59.
Allgemeiner deutscher Lehrerinnenverein, Tragheimer Pulverstr. 15.
Borowski, Anna, Hintertragheim 44.
Borowski, M., Wilhelmstr. 15.
Centralverein d. Gastwirthe, Steindamm 127.
Georges, Secr., W., Hohenzollernstr. 24.
Dobrigkett, R., Hohenzollernstraße 3.
Heyroth, 1. Fließstr. 28.
Marty, Frau Hauptmann, Königstr. 100.
v. Wittken, Friedrichstr. 8.

2. für Dienstboten ꝛc.

Arbeits-Nachweise-Bureau, 3. Fließstr. 41.
Baake, Herm., Sternwartstr. 23a.
Block, C., Steindamm 45.
Bobeit, Unterlaak 36.
Braun, Kreuzstraße 13.
Broschke, Vorderanger 15.
Büttner, Frz., Selkestr. 15.
Capeller, B., Brodbänkstr. 27.
Dabel, geb. Bluhm, Pauperhausplatz 4.
David, Marie, Drummstr. 10a
Döbler, geb. Rogall, Oberrollberg 18.
Ebersbach, Auguste, Alter Garten 38.
Ehlert, M., Köttelstr. 8
Fischer, Anna, Rosenstr. 18.
Freudenreich, Auguste, Löbn. Langgasse 41.
Frost, Schönbergerstr. 32.
Gartenmeister, Sackheim 42.
Gerlach, Frau, Wasserg. 27.
Gottschald, Wwe., Stritzelstraße 11.
Groß, Heinrichstraße 14.
Haase, Johanna, Nicolaistraße 13.
Hahn, L., Heinrichstr. 34.
Haberecht, Brodbänkenstraße Nr. 18/19.
Hecht, Martha, Kneiph. Hofgasse 5.
Heinrich, Joh., Brodbänkenstraße 7.
Hennig, Frau, Tuchmacherst. 8
Höpfner, Marie, Heiligegeiststraße 4.
Hoffmann, Rosenstr. 17.
Jegelka, Domstraße 4.

Josteit, Nicolaistraße 16.
Jülich, Wwe., Altst. Langgasse 82.
Kaschub, Heinr., Löbn. Bauhofsgasse 4.
Kasimir, Weißgerberstr. 9.
Kattner, Wwe., Hab. Neue Gasse 25.
Katzki, Frau, Trgh. Kchstr. 4g.
Klein, Stritzelstraße 17.
Klischewski, Frau, Wagnerstraße 12.
Knoblauch, Julius, Nicolaistraße 4.
Knorr, Unterrollberg 4.
Krieger, Frau, Baderstr. 14.
Kriys, Aug., Magisterstr. 11.
Kühn, Antonie, Löbn. Langgasse 25.
Kuhn, Frau, Wagnerstr. 44.
Lenkeit, geb. Metzdorf, Mühlgrund 2.
Liedtke, Anna, Köttelstr. 20.
Lindenau, A., Passage 5.
Lücke, Stritzelstr. 4.
Masurat, Köttelstr. 15.
Mathes, Wwe., Brodbänkenstraße 1.
Mehlfeld, Unterrollberg 17a.
Meitz, Frau, Schönbgstr. 30.
Meyer, Frau, Maurerstr. 3/4.
Nawitzki, Th., Löbn. Oberbergstraße 7.
Niemann, Unterlaak 17.
Nikonewski, Oberollbg. 15a.
Paulun, Klosterstraße 10.
Reich, Baderstraße 12.
Renno, geb. Braun, Vorderroßgarten 65.
Richter, Elisab., Löbn. Langgasse 18.
Schaldt, geb. Olschewski, 2. Fließstraße 15.
Schalt, Wwe., geb. Spekien, Kl. Domplatz 3.
Schulz, geb. Habedank, Unterlaak 36.
Siebert, Frau, Holländstr. 3.
Spandöck, Wwe., Wasserg. 26.
Spruth, Löb. Kirchenplatz 7.
Steindorf, Aug., Altst. Langgasse 38.
Stockmann, A., Steind. 108.
Suberkrüp, Wwe., Steind. 39.
Taboschat, Köttelstraße 2.
Warnath, Vorderanger 14.
Warschun, Gust., Kaiserstr. 17.
Weinert, geb. Lange, Tuchmacherstraße 11.
Weinert, gb. Münther, Steindamm 90.
Weinreich, geb. Nolde, Unterlaak 22.
Went, Auguste, Stritzelstr. 15.
Werner, Heinr., Turnerstr. 1.
Werner, geb. Nitsch, Hintere Vorstadt 44.
Wessel, Carl, Kl. Dompl. 3.
Wichmann, Wwe., Oberrollberg 3b.
Will, Strohmarkt 7.
Wolff, Frau, Kronenstr. 13.
Wolle, Vorderanger 11.
Zockoll, J., Mühlenberg 14.

## s) für Versicherungen.

### 1. Capital- und Renten-Versicherungen.

Allg. Deutsch. Vers.-Verein in Stuttgart, Versorgungskasse, Capital-, Renten- und Brantaussteuer-Versicherung. Gen.-Ag.: Herrm. Süpply, J. Ziegler, Koggenstraße 25/26.
„Allianz", Vers.-Act.-Gesellsch. in Berlin. Gen.-Ag.. Louis Schulz & Co., Kaiserstraße 16. Bendig, Direct.-Insp. f. d. nordwestl. Provinzen, Theaterplatz 6.
„Anker", Gesellschaft für Lebens- und Renten-Versicherung in Wien. Gen.-Ag.: Heinrich Graf zu Dohna, Prinzenstr. 9.
Bayer. Hypoth.- u. Wechselb. in München (Hypotheken-Abtheil. und Leibrenten-Vers.-Anstalt). Gen.-Ag.: G. A. Miegel, Magisterstraße 35. Haupt-Ag.: Rich. Neuber, Brodbänkenstr. 16/17; H. Ostermeyer, Tragh. Passage 2.
Deutsche Hypotheken-Bank (Act.-Ges.) in Berlin. Gen.-Vertr. für Ostpreußen: B. Lork & Co., Magisterstraße 63.
„Janus", Lebens- u. Pens.-Vers.-Ges. in Hamburg. Gen.-Ag.: Louis Schulz & Co., Kaiserstr. 16.
„Iduna", Lebens-, Pensions- u. Leibrenten-Vers.-Gesellschaft zu Halle a. S. Gen.-Ag.: Kgl. Lotterie-Einnehmer u. Lieut. a. D. Heinrich de la Terrasse, Bergplatz 5.
Preußische Renten-Vers.-Anstalt zu Berlin. Hpt.-Ag.: A. Andersch & Krueger, Klapperwiese 8/9.
„Teutonia", Allg. Renten-, Cap.- u. Leb.-Vers.-Bank, auch Unfall- und Sterbekasse in Leipzig. Gen.-Ag.: J. Schneyder, Vord. Vorstadt 88. Hpt.-Ag.: Richard Fromm in Firma Eschment & Migeod, Wagnerstr. 33; C. H. Matthes, Privatsecr., Nicolaistr. 5/6.
Wiener Leb.- u. Rent.-Vers.-Anst. in Wien. Filial-Direction in Altona. Gen.-Ag. für Ostpreußen: M. G. Prin & Sohn, Koggenstraße 36, I.
„Wilhelma", Deutsche Cap.-Vers.-Anst. zu Berlin. Subdirection: O. Moser, Georgstr. 26.
„Wilhelma" - Magdeburg, Allg. Vers.-Act.-Ges. Gen.-Ag.: Oscar Mandzel, Mitteltragheim 5a, I.

### 2. Feuerversicherungen.

Aachen-Leipz. Vers.-Act.-Gesellschaft in Aachen. Gen.-Ag.: Consul J. O. Arntzen, Vord. Vorst. 29.
Aachener und Münchener Feuervers.-Gesellsch. Gen.-Ag.: O. Hempel, Burgstraße 6. Ag.: II. J. E. Salkowski's Nachfolger, Burgkirchenplatz 11; III. Kfm. Max Quedenfeldt, Schleusenstraße 7; IV. Uhrmach. Paul Kügler, Kuph. Langgasse 53; V. Kfm. Eug. Abert, Gesecusplatz 6; VI. Kfm. R. Förstnow in Firm. Förstnow & Weißbrem, Weidendamm 44; VIII. Eigenthümer Hermann Schröder, Carlstr. 6; VIII. Lehrer Petrusch, Moltkestraße 13; XI. Kaufm. Paul Lemmel, Kneiphöf. Langgasse 41.
Basler Vers.-Gesellsch. gegen Feuerschaden. Gen.-Agent.: Hahn & Bergmann, Magisterstraße 65.
Bayerische Hypotheken- und Wechselbank in München, (Feuer-Versicher.-Anstalt) Gen.-Ag.: G. A. Miegel, Magisterstr. 35; Hpt.-Ag.: Rich. Neuber, Brodbänkenstraße 16/17; A. Ungewitter, Brodbänkenstraße 35; H. Ostermeyer, Trgh. Passg. 2, A. Wengel, Yorkstraße 2.
Berlinische Feuer-Vrs.-Anst. gegründet 1812. Gen.-Ag.: Gustav Bernecker, Börsenstraße 1b.
Brandenburger Feuer-Vers.-Gesellschaft v. Jahre 1846 zu Brandenburg an der Havel. Gen.-Ag: Albert Barkowski, Brodbänkenstraße 29; Hpt.-Ag.: Heinr. Albrecht, Schmiedestr. 15.
„Colonia", Cölnische Feuer-

Vers.-Gesellsch. Gen.-Ag.: Riebensahm & Bieler, Koggenstraße 25/26.

Commercial-Union, Vers.-Gesellschaft in London. 1. Gen.-Ag.: Johs. Nordt, Knochenstr. 38, 2. Gen.-Ag.: B. Lorck & Co., Magisterstraße 63.

Deutsche Feuer-Vers.-Act.-Gesellsch. zu Berlin. Gen.-Ag.: Krause & Karkutsch, Hintere Vorstadt Nr. 48. Hpt.-Ag.: G. A. Ehnimb, Nicolaistr. 32, Carl Schreiter, Vorderanger 10, Gust. Arnheim, Vordere Vorst. 2. H. Claaß, Steind. 84/85.

Deutscher Phönix in Frankfurt a. M., Gen.-Ag. für Ostpreußen: C. L. Willert, Kneiph. Langgasse 18.

Elberfelder Feuer-Vers.-Gesellsch. Hpt.-Ag.: G. Rosengarth, Alter Schlachthof an der Holzbrücke.

Feuer-Assec.-Vers. in Altona, Gen.-Ag. f. Ostpr.: Johs. Klang, Drummstraße 9.

Gladbacher Feuer-Vers.-Gesellschaft in M.-Gladbach. Gen.-Ag. für die Provinz Ostpreußen: Arthur Malkwitz, Kneiph. Langgasse 12. Ag.: O. Kraska, Löbn. Kirchenplatz 12.

Gothaer Feuer-Vers.-Bank f. Deutschland. Gen.-Agt.: L. Kluge. Kneiph. Langg. 5.

Hamburg-Brem. Feuer-Versicherungs-Gesellschaft zu Hamburg. Gen.-Ag.: Louis Schulz & Co., Kaiserstr. 16. Haupt-Ag.: Gust. Hermes, Börsenstraße 15.

Hanseatische Feuer-Vers.-Gesellschaft in Hamburg. Gen.-Ag.: A. Zilian, Roßgärter Markt 3; Hpt.-Ag.: Paul Gutzeit, Köttelstr. 23; Rich. Hauboldt, Lizentst. 13. Max Heck, Schlachthofgasse 1/2.

Leipziger Feuer-Vers.-Anst. Gen.-A.: Georg Friedr. Lemke, Kneiph. Hofgasse 1; Ag.: Joh. Mohr, Jägerhofstr. 4, H. Kaschub, Löbn. Bauhofg. 4, H. Wessel, Nasser Garten 122 und Ant. Ruhnau, Ponarth 137.

Londoner Phönix, Feuer-Ass.-Societ. Gen.-Ag.: M. G. Prin & Sohn, Koggenstraße 36.

Lübecker Feuer-Vers.-Verein von 1826. Gen.-Ag.: Herrm. Süpply, J. Ziegler, Koggenstraße 25/26.

Magdeburger Feuer-Vers.-Ges. Gen.-Ag.: F. Rominger, Theaterstr. neb. 4a.

Nord-Deutsche Feuer-Vers.-Gesellschaft in Hamburg. Gen.-Ag.: Heinr. Bienko, Börsenstr. 5 I; Hpt.-Ag.: H. Güttler, Kneiph. Hofgasse 21: Alex. Eckhardt, Schnürlingstraße 29: R. Märtens, Brodbänkenstr. 16/17, Otto Moser, Georgstr. 26 und Leo Behrendt, Fleischbänkenstraße 8.

North British and Mercantile Fire and Life Assurance. Feuer- u. Leb.-Vers. Gesellsch. zu London und Edinburg. Gen.-Ag.: Carl Robert Preuß, Magisterstraße 66, Hpt.-Ag.: Otto Herrm. Claaß, Junkerst. 18.

Oldenburger Vers.-Gesellsch. Gen.-Ag.: Carl Wunder, Koggenstr. 30.

Ostpr. Land-Feuer-Societät siehe 3. Theil unter „F".

Ostpr. Städte-Feuer-Societät siehe 3. Theil unter „F".

Preußische Feuer-Vers.-Act.-Gesellsch. zu Berlin. Gen.-Ag.: Rud. Schlegelberger, Bahnhofstraße 8.

Preußische National-Vers.-Gesellsch. zu Stettin (Feuer-Vers.). Gen.-Ag.: A. Anderich & Krueger, Klapperwiese 8/9.

„Providentia", Frankfurter Vers.-Gesellsch. Gen.-Ag.: Gebr. Wagner, Bahnhofstraße 7; Haupt-Ag: G. Jacoby & Sohn, Münzplatz 4.

„Rheinland", Feuer- und Spiegrlglas-Vers.-Gesellschaft zu Neuß a. Rhein. Gen.-Ag.: E. R. Retzlaff, Kneiph. Langgasse 34.

Schlesische Feuer-Vs.-Gesellschaft zu Breslau. Gen.-Ag.: Max Cochius, Knph. Langgasse 3.

Schwedter Feuer-Vers.-Gesellsch. Gen.-Agent.: H. F. Westphal, Jägerhofstr. 20.

Städtischer Verband. Siehe 3. Theil unter „Magistrat".

„Thuringia", Feuer-, Lebens- und Unfall-Vers.-Gesellschaft zu Erfurt. Gen.-Agent.: Friedr. Laubmeyer, Klapperwiese 16.

Transatlantische Feuer-Vrs. Act.-Gesellsch. z. Hamburg. Gen.-Ag.: Th. Laser, Börsenstraße 1b.

„Union", Allg. Vrs.-Act.-Gesellsch. in Berlin. General-Ag.: Sahm & Wedel, Knph. Langgasse 44.

Vaterländische Feuer-Vers.-Act.-Gesellsch. in Elberfeld. Gen.-Ag.: W. v. Schmiedeberg, Magisterstr. 64; Hpt.-Ag.: Hans v. Winterfeld, Steind. 19. Rosengarth, Alter Schlachthof an der Holzbrücke.

Westdeutsche Vrs.-Act.-Bank in Essen. Gen.-Ag.: Joh. Conrd. Jacobi, Magisterstr. 29; Haupt-Ag.: G. Pohl, Heumarkt 12, Gust. Cohn, Gesecuspl. 4, R. Kadgiehn, Ziegelstraße 23.

### 3. Glasversicherungen.

Aachen-Leipziger Vers.-Act.-Gesellsch. in Aachen, Gen.-Ag.: Consul J. O. Arntzen, Vord. Vorstadt 29.

Allgemeine Spiegelgl.-Vers.-Act.-Gesellsch. in Berlin (errichtet 1863 in Mannheim). Gen.-Ag.: C. Marquardt & Co., Tragh. Pulverstraße 27.

Berlinische Spiegelgl.-Vers.-Act.-Ges. Gen.-Agent.: M. G. Prin & Sohn, Koggenstraße 36.

Brandenb. Spiegelgl.-Vers.-Gesellsch. Gen.-Ag.: Gebr. Wagner, Bahnhofstr. 7.

Bremer Spiegelglas-Vers.-Gesellsch. in Bremen. Gen.-Ag. f. Ostpr.: Hans von Winterfeld, Steind. 19.

Frankfurter Transport-Unfall- und Glas-Vers.-Act.-Gesellschaft zu Frankfurt a. Main. General-Agent.: Hahn & Bergmann, Magisterstraße 65; W. Schaper, Hauptmann a. D. Passage 1.

Gladbacher Feuer-Vers.-Gesellsch. in München-Gladbach. Abtheil. für Spiegelglas-Vers. Gen.-Agent.: für die Provinz Ostpr.: Arthur Malkwitz, Kneiph. Langgasse 12.

„Hammonia", Spiegelglas-Vers.-Gesellsch. zu Hamburg. Gen.-Agent.: W. von Schmiedeberg, Magisterstraße 64; Haupt-Agent.: G. Rosengarth, Alt. Schlachthof an der Holzbrücke.

Kölnische Glas-Vers.-Actien-Gesellsch. Gen.-Ag.: Aug.

Ungewitter, Brodbänkenstraße 35.
Kölnische Unf.-Verf.-Actien-Gesellsch. zu Köln a. Rh. Abth. für Glasverf. Sub-Direction: Th. Laser, Börsenstraße 1b.
National-Provinz.-Spiegelglas-Verf.-Ges. Limited zu London. General-Agent: G. A. Miegel, Magisterstraße 35.
Oberrheinische Verf.-Gesellschaft (für Glas-, Unfall- und Haftpflicht) in Mannheim. Gen.-Ag.: H. Stengel, Landhofmeisterstr. 2; L. Toobe, Henschestraße 11.
Oldenburger Verf.-Gesellsch. Gen.-Ag.: Carl Wunder, Koggenstraße 30.
„Rheinland", Feuer-u. Spiegelglas-Verf.-Gesellschaft zu Neuß a. Rhein. Gen.-Ag.: E. R. Retzlaff, Kuph. Langgasse 34.
Schlesische Feuer-Verf.-Gesellschaft, Abth. f. Spiegel- und Glas-Verf. Gen.-Ag.: Max Cochius, Kuph. Langgasse 3.
Spiegelglas-Verf.-Verein zu Rostock. Generalbevollm. f. d. Königlichen preuß. Staaten: Georg Friedrich Lemke, Kneiph. Hofgasse 1.

## 4. Haftpflicht-Versicherung.

Allg. Deutscher Verf.-Verein in Stuttgart. Haftpflicht-, Unfall-, Invall-, Krank.-Verf. u. Sterbekasse. Gen.-Agent.: Herrm. Süpply, J. Ziegler, Koggenstr, 25/26.
„Allianz", Verf.-Act.-Gesellschaft in Berlin, Unfall-, Haftpflicht-, Kautions-, Valoren- und Transportbranche. Gen.-Ag.: Louis Schulz & Co. Kaiserstr. 16.
Oberrheinische Verf.-Ges. in Mannheim. See-, Fluß-(Valoren-)Transport-, Unfall- u. Glasverf. Gen.-Ag.: Louis Toobe, Henschestr. 11.
„Securitas", Verf.-Act.-Gesellsch. in Berlin. Subdir.: A. Nischik, Heumarkt 1a.
„Wilhelma" - Magdeburg, Allg. Verf.-Act.-Gesellsch. Gen.-Ag.: Oskar Mandzel, Mitteltrogheim 4a, I.

## 5. Hagelversicherungen.

Allgemeine deutsche Hagel-Verf.-Gesellsch. zu Berlin. Subdirection: Herrmann Süpply, J. Ziegler, Koggenstraße 25/26.
Berliner Hagel-Assec.-Gesellschaft v. 1832. Gen.-Ag.: A. Andersch & Krueger, Klapperwiese 8/9.
„Borussia", Hagel-Verf.-Gesellschaft. Gen.-Ag.: C. L. Willert, Kneiphöf. Langgasse 18.
„Ceres", deutsche Verf.-Gesellschaft geg. Hagelschaden auf Gegenseitigk. Gen.-Ag.: Gyßling, Eßhardt & Co., Koggenstraße 25/26.
Gesellschaft zu gegenseitiger Hagelschäden-Vergütung in Leipzig. Gegr. 1824. Gen.-Ag. für Ostpreußen: Louis Schulz & Co., Kaiserstraße 16.
Kölnische Hagel-Verf.-Ges. Gen.-Ag.: Riebensahm & Bieler, Koggenstr. 25/26.
Magdeburger Hagel-Verf.-Gesellsch. zu Magdeburg. Gen.-Agent.: A. Matthias, Kasernenstraße 4/5.
Norddeutsche Hagel-Verf.-Gesellsch. zu Berlin. Gen. Agent.: C. Burau, Steindamm 173.
„Patria", Hag.-Verf.-Gesellschaft a. G. in Magdeburg. Sub-Direction für Ostpr.: Heinrich Graf zu Dohna, Prinzenstraße 9.
Preußische Hag.-Verf.-Gesellsch. in Berlin. Gen.-Ag.: R. Schlegelberger, Bahnhofstraße 8.
Schwedter Hag.-Verf.-Gesellschaft. Gen.-Ag.: H. F. Westphal, Jägerhofstr. 20.
„Union", Allg. deutsche Hag.-Verf.-Gesellsch. zu Weimar. Gen.-Agent: O. Hempel, Burgstraße 6.
Vaterländische Hagel-Verf.-Gesellschaft zu Elberfeld. Gen.-Ag.: W. v. Schmiedeberg, Magisterstraße 64.

## 6. Kautions-Versicherungen.

„Allianz", Verf.-Act.-Ges. in Berlin. Unfall-, Haftpfl.-, Kautions-, Valor.- u. Transportbranche. Gen.-Agent.: Louis Schulz & Co., Kaiserstraße 16.

## 7. Lebens-Versicherungen.

Allgemeiner deutsch. Versich.-Verein in Stuttgart. Gen.-Agenten: Herrm. Süpply, J. Ziegler, Koggenstr. 25/26.
Allgem. Versorg.-Anstalt im Großherzogthum Baden in Karlsruhe. Gen.-Agent.: W. Schaper, Hptm. a. D., Passage 1; C. Marquardt. Tragh. Pulverstr. 27.
„Anker", Gesellsch. f. Lebens- und Renten-Versicherung in Wien. General-Agent: Heinrich Graf zu Dohna, Prinzenstraße 9.
Basler Leb.- u. Unf.-Verf.-Gesellsch. in Basel. Gen.-Agent: Krause & Karkutsch, Hmt. Vorstadt 48; Haupt-Agenten: Aug. Ungewitter, Brodbänkenstr. 35; M. Uhse, Lobeckstraße 9.
Bayerische Hypotheken- und Wechselb. in München. (Leb. Verf.-Anst.) Gen.-Agent: G. A. Miegel, Magisterstr. 35, Haupt-Agent; Richard Reuber, Brodbänkenstraße 16/17; H. Ostermeyer, Trgh. Pass. 2; Ag.: A. Wichulla, Ziegelstraße 13b.
Berlinische Lebens-Versich.-Gesellsch. Subdirector Otto Heydenreich, Tragheimer Gartenstraße 1a.
Bremer, Lebens-Verf.-Bank, Gen.-Ag.: Klang & Kadgien, Drummstr. 9.
„Concordia", Kölnische Leb.-Verf.-Gesellsch. Gen.-Ag.: Riebensahm & Bieler, Koggenstr. 25/26; A. Andersch & Krüger, Klapperwiese 8/9.
Deutsche Leb.-Verf.-Gesellschaft in Lübeck, General-Agent f. Ost- u. Westpr.: A. Zilian, Roßg. Markt 3.
Deutsche Lebens-Versicher. „Potsdam", Gen.-Ag.: für Ostpr. Hans von Winterfeld, Steindamm 19.
„Deutschland", Leb.-Verf.-Gesellsch. zu Berlin, Gen.-Ag.: Rich. Wedekind & Co., Kaiserstr. 50, Wwe. Kampke, Tamnaustr. 3/4.
Frankfurter Leb.-Verf.-Ges. in Frankfurt a. M. Gen.-Ag.: Heyne & Co., Börsenstraße 14/15.
„Friedrich Wilhelm", Arbt.-Versich.-Anst., Gen.-Agent: Carl Dunsky, Münzstr. 13.
„Friedrich Wilhelm", Preuß. Lebens- u. Garantie-Verf.-Act.-Gesellsch. zu Berlin. Subdirection: Th. Laser, Börsenstr. 1b.; Gen.-Ag.: Carl Dunsky, Münzstr. 13.

„Germania", Leb.-Versich.-Act.-Gesellsch. zu Stettin, Gen.-Ag: Sahm & Wedel, Kneiphof. Langgasse 44; Directionsbeamte: C. Witt, M. Eichstädt.

Hannoversche Leb.-Versich.-Anstalt zu Hannover, Gen.-Ag.: E. R. Retzlaff, Kneiph. Langgasse 34.

„Janus", Leb.- u. Pensions-Versich.-Gesellsch. zu Hamburg. Gen.-Agent: Louis Schulz & Co., Kaiserstr. 16; Rich. Haubold, Lizentstr. 13.

„Iduna", Leb.-, Pensions- u. Leibrent.-Versi.-Gesellsch. zu Halle a. S. Gen.-Agent: Kgl. Lotterie-Einnehmer u. Lieut. a. D. Heinrich de la Terrasse, Bergpl. 5, Otto Rehaag, Lange Reihe 4.

„Kosmos", Leb.-Vers.-Bank zu Zeist in Holland. Subdirection f. Ost- u. Westpr.: Hahn & Bergmann, Magisterstraße 65.

Lebens-Versicher.-Bank für Deutschland zu Gotha. Gen.-Ag: Hugo Stengel, Landhofmeisterstr. 2. Ag.: B. Lorck & Co., Magisterstraße 63.

Leb.-Versich.-Gesellschaft zu Leipzig. Gen.-Agent: Gust. Arnheim, Vord. Vorst. 2, Gen.-Agent: Johs. Nordt, Knochenstr. 38.

Leb.-Versich.- u. Ersparnißbank i. Stuttgart. General-Agt.: Georg Friedr. Lemke, Kneiph. Hofg. 1; Haupt-Agt. Gust. Hermes, Börsenstraße 15.

Magdeburger Leb.-Versich.-Ges. Gen.-Ag.: W. Hille, Magisterstraße 56.

Mecklenburgische Leb.-Vers.- und Sparb. Gen.-Agent: Rogage, Tragh. Kirchenstraße 32, II.

„Mutual", Leb.-Vers.-Ges. in New-York. Gen.-Agt.: M. Heck, Löbn. Schlachthofsgasse 1/2.

New-Yorker Germanig, Leb.-Vers.-Gesellsch. Gen.-Ag.: L. Behrendt, Fleischbänkenstraße 8.

„Nordstern", Leb.-Versich.-Actien-Gesellsch. z. Berlin. Gen.-Ag.: Heinr. Nickel, Ziegelstr. 12a.

„Prometheus", Gegens. Leb.-Inv.- und Unfall-Versich.-Gesellsch. in Berlin. Gen.-Agent für Ost- u. Westpr.: Osc. Beyermann. Albertstraße 3.

„Providentia", Versich.-Ges. in Frankfurt a. M., Abth. f. Lebens- u. Unfall-Vers. Gen.-Agent: Franz Pilchowski, Bahnhofstr. 8.

Schlesische Leb.-Vers.-Act.-Gesellsch. z. Breslau. Gen.-Agt.: E. Lescheck, Major a. D., Vord. Vorst. 35/36; H. Seeck, Unterhaberb. 21.

„Teutonia", Allgem. Renten-, Capital- u. Leb.-Versich.-Bank, auch Unfall- und Sterbel. in Leipzig. Gen.-Ag.: J. Schneyder, Vord. Vorstadt 88, Haupt-Agent: Rich. Fromm i. F.: Eschment & Migeod, Waagnerstraße 33; Agent: C. H. Mathes, Privatsecretär, Nicolaistraße 5/6.

„Thuringia", Versich.-Ges. in Erfurt. Gen.-Agent: Friedr. Laubmeyer, Klapperwiese 16. Haupt-Agt.: Gustav Nickel, Klapperwiese 10; Frau M. Brandstätter, Unterhaberberg 10.

„Union", Assecuranz-Societät, Leb.-Versich.-Gesellsch. errichtet 1714 in London. Gen.-Agt.: F. Laubmeyer jun., Klapperwiese 16.

Vaterländische Leb.-Versich.-Act.-Gesellsch. zu Elberfeld. Gen.-Ag.: Herm. Diesler, Ziegelstr. 18/19.

„Victoria", zu Berlin. Allg. Versich.-Act.-Gesellsch. für Lebens-, Unfall-, lebenslängliche Eisenb.-Unfall-, Transport-, Valoren- und Volks-Vers. Gen.-Agent: Franz Fisch, Steind. 73, Ecke Poststraße.

Wiener Lebens- u. Renten-Versich.-Anstalt in Wien, Filialdirection in Altona. Gen.-Ag.: M. G. Prin & Sohn, Koggenstr. 36.

„Wilhelma" - Magdeburg, Allg. Versich.-Act.-Gesellsch. Gen.-Ag.: Oscar Mandzel, Mitteltragh. 5a.

„Wilhelma", Deutsche Capit.-Versich.-Anstalt in Berlin, Subdirection: Otto Moser, Georgstraße 26.

### 8. Militärdienst-Versicherungen.

Allgem. Deutscher Versich.-Verein in Stuttgart. Gen.-Ag.: Hrm. Süpply, J. Ziegler, Koggenstr. 25/26.

Bremer Leb.-Versich.-Bank, General-Agent für Ostpr.: Klang & Kadgien, Drummstraße 8.

Deutsche Militärdienst-Vers.-Anstalt in Hannover. Subdirection für Ostpreußen: Major a. D. von Brandt. Tragh Kirchenstr. 71, Oberinspector: O. Nominikat, Ziegelstraße 21.

Südd. Vers.-Bank f. Militärdienst u. Töchterausteuer in Carlsruhe. Subdirector. A. Werner, Rittmstr. d. R., Henschestr. 19. Gen.-Ag: Max Töpel, Löbn. Kirchhofstraße 55.

### 9. Transport-Versicherungen.

„Agrippina", See-, Fluß- u. Land-Transport-Versich.-Gesellsch. zu Köln. Gen.-Ag.: Th. Laser, Börsenstraße 1b.

Allgem. Versich.-Gesellsch. für See-, Fluß- u. Landtransp. zu Dresden. Haupt-Ag.: Benno Sperber, Tamnaustraße 44.

„Allianz", Vers.-Act.-Gesellsch. in Berlin, Unfall-, Haftpflicht-, Cautions-, Valor.- u. Transp.-Branche. Gen.-Ag.: Louis Schulz & Co., Kaiserstraße 16.

Assicurazioni generali, Transp.-Vers.-Ges. i. Triest Gen.-Ag.: Paul Schönwald, Vord. Vorst. 17/18.

Badische Schifffahrts-Assec.-Gesellsch. in Mannheim. Gen.-Ag. f. d. Prov. Ostpreußen: Arthur Malkwitz, Kneiph. Langgasse 12.

Bayerischer Lloyd, Transp.-Versich.-Act.-Gesellsch. in München. Gen.-Ag.: Rich. Posseldt & Co., Kneiph. Langgasse 1.

Deutscher Lloyd, Transp.-Vers.-Act.-Ges. in Berlin. Gen.-Ag.: Willy C. Preuß, Börse.

Deutsche Transport-Versich.-Act.-Gesellschaft zu Berlin. Gen.-Agent: L. Baerwald, Vordere Vorstadt 56/59.

Deutsche Rück- u. Mitvers.-Gesellsch. Berlin, für See-, Fluß- u. Landtransp.-Vers. Gen.-Ag.: R. Johannsen, Georgstraße 22.

Düsseldorfer Allg. Versich.-Gesellsch. für See-, Fluß- und Land-Transport in

Düsseldorf. Gen.-Agent: C. R. W. Thulcke, Lindenstraße 31.
Eidgenössische Transp.-Vrs.-Gesellsch. zu Zürich. Gen.-Agent: J. S. Askanazy, Köttelstraße 23.
Englischer Lloyd Haupt-Ag.: Edw. & Geo. Hay, Bahnhofstraße 4.
„Fortuna", Allgem. Versich.-Act.-Gesellsch. für See-, Fluß-, Land- u. Valoren-Transport in Berlin. Gen.-Ag.: Johs. Nordt, Knochenstraße 38.
Frankfurter Transp., Unfall- u. Glasvers.-Act.-Gesellsch. zu Frankfurt a. M., Abth. Transport-Branche, Gen.-Ag.: Rud. Schlegelberger, Bahnhofstr. 8, W. Schaper, Hauptm. a. D., Passage 1.
Hanseatische See-Versicher.-Gesellschaft in Hamburg. Gen.-Bevollmächtigter für den Königl. Preuß. Staat: J. Schneyder, Vord. Vorstadt 88.
Internationaler Lloyd, Vrs.-Act.-Gesellsch. in Berlin. Gen.-Ag.: Heinr. Bienko, Börsenstraße 5.
Mannheimer Assec.-Gesellsch. zu Mannheim für Land-, Fluß- und See-Transport. Gen.-Ag.: Gust. Arnheim, Vordere Vorstadt 2; Ag.: Richard Haubold, Lizentstraße 13.
„Mercur", Assec.-Compagnie für Fluß- und Landtransp. in Bremen. Gen.-Ag.: Max Rosenthal, Klapperwiese 9.
Neuer Schweizerischer Lloyd, Transp.- Vers.- Gesellsch. zu Winterthur. Gen.-Ag.: B. Lorck & Co., Magisterstraße 63.
Niederrhein. Güter-Assecur.-Gesellsch. zu Wesel. Hpt.-Ag.: Eug. Schmidt, Kai 9.
Norddeutsche Versich.- Ges. in Hamburg für See-, Fluß- und Landtransport. Gen.-Ag.: W. Sahnwaldt, Magisterstraße 64.
Oberrheinische Versich.-Ges. in Mannheim, See-, Fluß-, (Valoren-), Transport-, Unfall- und Glas-Versich. Gen.-Agent: Paul Gutzeit, Köttelstr. 23; Louis Toobe, Henschestr. 11.
Oesterreichischer Phönix, k. k. priv. Versich. Gesellsch. in Wien. General-Bevollm. für den preußisch. Staat: Gustav Hermes, Börsenstraße 15.
„Pomerania", See- u. Fluß-Versich.-Gesellsch. in Stettin. Gen.-Agent: Oscar Levy, Strohmarkt 5/6.
Preußische National-Vers.-Gesellschaft zu Stettin. Gen.-Ag. für Seetransp.: Heyne & Co., Börsenstraße 14/15.
Rheinisch-Westphäl. Lloyd, Transport- Versich.- Act.-Ges. in M.-Gladbach für See-, Fluß- und Landtransport, sowie Valoren-Versicherungen. Gen.-Ag.: Krause & Karkutsch, Hintere Vorstadt 48.
„Rhenania", Versich.- Act.-Ges. in Köln a. Rh. Gen.-Agent für die Transportbranche: Ernst Bulcke, Kneiphöf. Langgasse 53 Gen.-Agent für die Stadt Königsberg: Hans von Winterfeld, Steind. 19.
Riunione Adriatica di Sicurtà, k. k. priv. in Triest. Haupt- Ag.: Rudolph Förster, Klapperwiese 13.
Schlesische Feuer-Versicher.-Gesellschaft für Land- und Wassertransport. General-Ag.: Max Cochius, Kneiph. Langgasse 3.
Underwriting and Agency Association, Limited London (Lloyds). Vertr.: Edw. & Geo Hay, Bahnhofstraße 4.
Vaterländ. Transport-Vers.-Act.-Gesellsch. i. Elberfeld. Gen.-Ag.: Gebr. May, Vordere Vorstadt 78/79.
„Victoria" zu Berlin, Allg. Vers.- Act.- Gesellsch. für Lebens-, Unfall-, lebenslängliche Eisenbahn-Unfall-, Transport-, Valoren- und Volks-Versicherung. Gen.-Ag.: Franz Fisch, Steindamm 73, Ecke Poststraße.
„Wilhelma" - Magdeburg, Allg. Vers.-Act.-Gesellsch. Gen.-Ag.: Oscar Mandzel, Mitteltragheim 5a.
Württembergische Transp.-Vers.-Ges. zu Heilbronn, Gen.-Ag. für Landtransp.: Georg Friedrich Lemke, Kneiph. Hofgasse 1; Gen.-Ag. für See- und Flußtransport: Carl Robert Preuß, Magisterstr. 66.

## 10. Unfall-Versicherungen.

Allg. Deutscher Vers.-Verein in Stuttgart, Haftpflicht, Unf.-, Inv.-, Krank.-Vers.- und Sterbekasse. Gen.-Ag.: Herrm. Süpply, F. Ziegler, Koggenstraße 25/26.
„Allianz", Vers.-Act.-Ges. in Berlin. Unfall-, Haftpfl.-, Kautions-, Valoren- und Transportbranche. Directions-Insp.: Georg Bendig, Theaterplatz 6. Gen.-Ag.: Louis Schulz & Co., Kaiserstraße 16.
Bayerische Hypotheken- und Wechselbank in München. Unfall-Vers.-Anst. Gen.-Ag.: G. A. Miegel, Magisterstraße 35; Haupt.-Ag.: H. Ostermeyer, Tragh. Passage 2; Ag.: A. Wichulla, Ziegelstraße 13b.
Erste Oesterreichische Allgemeine Unfall-Vers.-Ges. Gen.-Ag.: E. Reylaff, Kneiph. Langgasse 34.
Frankfurter Transp.-, Unf.- und Glas-Vers.-Act.-Ges., Abth. Unfallbranche. Gen.-Ag.: J. Klang, Drummstr. 9; W. Schaper, Hauptmann a. D., Passage 1.
„Friedrich Wilhelm", Abth. für Unfall-Vers. Gen.-Ag.: Carl Dunsky, Münzstraße 13.
Kölnische Unfall-Vers.-Act.-Gesellschaft. Subdirection Th. Laser, Börsenstr. 1b; Gen.-Agent: Jul. Halb, 3. Fließstraße 11.
„Neptun", Unfall-Vers.-Ges. zu Frankfurt a. M., Gen.-Ag.: Rich. Wedekind & Co., Kaiserstraße 50.
„Nordstern", Unfall- und Alters-Vers.-Act.-Gesellschaft zu Berlin. J. Vogel, Burgstraße 11/12.
Oberrheinische Vers.- Ges. zu Mannheim. Gen.-Ag.: Paul Gutzeit, Köttelstr. 23, Louis Toobe, Henschestraße 11, Hugo Stengel, Landhofmeisterstraße 2.
Preußische National-Vers.-Ges. zu Stettin (Unfall-Versich.). Gen.-Ag. A: A. Anderich & Krueger, Klapperwiese 8/9; Gen.-Ag. B: C. Marquardt & Co., Trgh. Pulverstr. 27; Gen.-Agent. C: E. Heyne & Co., Börsenstraße 14/15.
„Providentia", Vers.-Ges.

in Frankfurt a. M., Abth. für Lebens- und Unfall-Vers. Gen.-Ag.: Frz. Pilchowski, Bahnhofstraße 8.
„Prometheus", Gegenseitige Lebens-, Inv.- und Unfall.-Vers.-Ges. in Berlin. Gen.-Ag. für Ost- und Westpr.: Oscar Beyermann, Albertstraße 3.
„Rhenania", Vers.-Act.-Ges. in Köln, Abth. für Unfall-Vers. Gen.-Agent.: Georg Friedr. Lemke, Kneiphöf. Hofgasse 1, R. Wizkowski, Steindamm 6. Ag.: Joh. Mohr, Jägerhofstraße 4.
Schweizerische Unfall.-Vers.-Act.-Ges. in Winterthur. Gen.-Ag.: Johs. Nordt, Knochenstraße 38.
„Securitas", Vers.-Act.-Ges. in Berlin. Subdirektor: A. Nischik, Heumarkt 1a.
„Teutonia", Allg. Renten-, Capital- u. Lebensvers.-Bank, auch Unfall- u. Sterbekasse in Leipzig. Gen.-Ag.: J. Schneyder, Vorb. Vorst. 88; Haupt.-Ag.: Richard Fromm, in Firma Eschmend & Migeod, Wagnerstr. 33; Ag.: C. H. Mathes, Privatsecretär, Nicolaistr. 5/6; Carl Rudolf Müller, Knph. Langg. 41.
„Victoria" zu Berlin. Allg. Vers.-Act.-Ges. für Leb.-, Unfall-, lebenslängliche Eisenbahn-Unfall-, Transport-, Valoren- und Volks-Versicherung. Gen.-Ag. für Ostpreußen: Fr. Fisch, Steindamm 73, Ecke Poststraße.
„Wilhelma" - Magdeburg, Allg. Vers.-Act.-Ges. Gen.-Ag.: Oscar Mandzel, Mittragh. 5a; Gust. Hermes, Börsenstr. 15.
„Zürich", Allg. Unfall- und Haftpfl.-Versich.-Act.-Ges. Filiale Berlin. Gen.-Ag.: Hahn & Bergmann, Magisterstr. 65.

### 11. Valoren-Versicherungen.

„Allianz", Versich.-Act.-Gesellschaft in Berlin. Unfall-, Haftpflicht-, Kautions-, Valoren- u. Transport-Branche. Gen.-Ag.: Louis Schulz & Co., Kaiserstraße 16.
Deutscher Lloyd, Transp.-Vers.-Act.-Ges. in Berlin. Gen.-Ag.: Willy C. Preuß, Börse.
Düsseldorfer Allg. Vers.-Gesellschaft für See-, Fluß-, Land- u. Valoren-Transport in Düsseldorf. Gen.-Agent: C. R. W. Thulcke, Lindenstraße 31.
„Fortuna", Allg. Vers.-Act.-Gesellsch. für See-, Fluß-, Land- u. Valoren-Transport in Berlin. Gen.-Ag.: Johs. Nordt, Knochenstr. 38.
Oberrheinische Vers.-Gesellschaft in Mannheim, See-, Fluß-, Land-, (Valoren-), Transport-, Unfall- und Glas-Vers. General-Ag. Louis Toobe, Henschestr. 11.
Preußische National-Vers.-Gesellsch. in Stettin. (Valoren-Versicherung) Gen.-Agenten: Heyne & Co., Börsenstr. 14/15.
Rheinisch-Westfäl. Lloyd, Transp.-Vers.-Act.-Gesellschaft in M.-Gladbach für See-, Fluß- u. Landtransport, sowie Valoren-Versicherungen. Gen.-Agenten: Krause & Karkutsch, Hintere Vorstadt 48.
Schlesische Feuer-Vers.-Gesellsch. zu Breslau, Abtheilung für Valoren-Versicherung. General-Ag.: Max Cochius, Kneiph. Langgasse 3.
„Schweiz", Transp.-Vers.-Gesellsch. zu Zürich (See-, Fluß- und Land-Transport-, sowie Valoren-Versicherung). Hpt.-Ag.: Hahn & Bergmann, Magisterstraße 65.
„Wilhelma"-Magdebrg., Allgem. Vers.-Act.-Gesellsch. Gen.-Ag.: Oscar Mandzel, Mitteltragheim 5a I.

### 12. Viehversicherungen.

Viehversicherungs-Bank für Deutschl., von 1861, Berlin. Hpt.-Ag.: Alex. Jacoby, Wallsche Gasse 2a.
Rheinische Vieh-Vers.-Ges. zu Köln a. Rh. Gen.-Ag.: E. R. Reylaff, Kneiphöf. Langgasse 34.
Sächsische Viehvers.-Bank in Dresden. Hpt.-Ag.: O. A. Preuß, Trgh. Kirchenpl. 4e.
Vieh-Vers.-Bank f. Deutschland vom Jahre 1861. Trichinen-Vers. und sämmtliches Vieh. Gen.-Agentur: Johs. Nordt, Knochenstr. 38.

### 13. Militär- und Aussteuer-Versicherungen.

Bremer-Lebens-Vers.-Bank. Gen.-Ag.: Klang & Kadgien, Drummstraße 9.
„Wilhelma", Deutsche Capit.-Vers.-Anst. in Berlin. Subdirirek.: Otto Moser, Georgstraße 26.

### 14. Wasserleitungsschäden-Versicherung.

„Neptun", Wasserleitungsschäden- und Unf.-Vers.-Ges. in Frankfurt a. M. Gen.-Ag.: Hahn & Bergmann, Magisterstraße 65.

### t) für Wohnungsnachweis.

Gröning, C. G., Altroßgärt. Kirchenstraße 13.
Lindenau, A., Passage 5.

### Alfenide- und Britannia-Waaren-Handlungen.

Deubert, Max, Paradepl. 5.
Haack, F. W., Kneiph. Langgasse 42.
Heymann, F. A. C. Junkerst. 5.
Kerschbaumer, Ed., Fabriklager der Württemberger Metallwaar.-Fabr. Geislingen, Paradeplatz 5a.
Liedtke, Bernh., Prinzessinstraße 1, 2 und 3.


**Metallwaaren**

versilbert, vergoldet, vernickelt
**(Alfenide).**

**Ed. Kerschbaumer.**

**Fabriklager**
der Württembergischen Metallwaaren-Fabrik.

**Größte Auswahl in Neuheiten.**

**Paradeplatz 5a,**
**an der Junkerstraße.**


### Anker- und Kettenschmieden.

Uniongießerei, Oberlaak 1/5.

### Annoncen-Expeditionen.

Beerwald, Louis, Zeitungsverlag, Kaiserstraße 52.
Daube & Co., bei Ferdinand Beyers Buchh., Französ. Straße 25.
Haasenstein & Vogler, Knph. Langgasse 23/24.
Mosse-Berlin, bei Braun & Weber, Französ. Str. 22.

**Antiquitäten-Handlung.**

Friedländer, T., Münzstr. 22.

**Apotheker.**

Born, R. (Apotheke z. weißen Adler), Vord. Vorst. 55.
Eichert, Fritz (Kronenapoth.), Vorderroßgarten 33.
Guttmann, Georg (Tragh.-Apotheke), 1. Fließstr. 20/21.
Hagen, jr., Fritz (Hofapoth.), Junkerstraße 6.
Hoffmann, B. (Apotheke zum goldn. Adler), Steind. 30.
Kahle, H. (Altstadt-Apoth.), Altst. Langgasse 74.
Kunze, Fr. (Bären-Apotheke), Brodbänkenstraße 2/3.
Lasker, D., Münchenhofstr. 1.
Lepehne, G. (Laak-Apotheke), Oberlaak 21.
May, G., Steindamm 114.
Müller, Gustav (Berg-Apotheke), Bergplatz 1/2.
Patschke, G. A., Kantstr. 3.
Röder, F. (Löwen-Apotheke), Hintere Vorstadt 4/5.
Rudolf, C. (Stern-Apotheke), Unterhaberberg 14.
Sander, W. (Sachs. Apoth.), Kath Kirchenstr. 4.
Schwenkner, C. (Hohenzollern-Apotheke), Mitteltragheim 5.
Siebert, Hugo, Ponarth.
Weissaag, Arth. (Germania-Apoth.), Hint.-Roßg. 60b.
Witschell, B., Unterlaak 21.
Zornow, Ant., Königstr. 73.
Badstübner, Th. (Corpsstabs-Apoth.), Trgh. Pulverstr. 4a

**Architekten und Ingenieure.**

a) Architekten.

Allzeit, E., Kneiph. Hofg. 9.
Arndt, Ad., Reg.-Baumeister, 1. Fließstraße 15.
Arndt, Emil, Burgstraße 5.
Berner, W., Reg.-Baumstr. Schönstraße 12.
Bernstein, Reg.-Baumeister, Steindamm 8.
Biester, Alb., Trgh. Passage 3.
Bleiß, Gust., Reg.-Baumstr., Mitteltragheim 1g.
Bluhm, Ed., Reg.-Baumstr., Mitteltragheim 1a.
Böttcher, Hintertragh. 47.
Bolten, Wilh., Henschestr. 23.
Bresel, M., Reg.-Baumstr., Nachtigallensteig 11a.
Brostowski, P., Ziegelst. 18/19
Burmeister, Reg.-Baumstr., Französische Straße 5.
Buß, Emil, Mitteltragh. 30/33.
Cavael, Paul, Paulstr. 5.
Conrad, Fr., Reg.-Baumstr., Vorderroßgarten 22.
Coym, Georg, Kröncheustr. 1.
Diehl, Carl, Roggenstr. 25/26.
Dost, Max, Reg.-Baumstr., Vorderroßgarten 33.
Drewitz, Gust., Hintertragh. 55.
Ehlers, Hans, Sackheim 121.
Engelbrecht, Königstr. 51/52.
Fieck, M., Schloßstraße 2.
Frost, Aug., Reg.-Baumstr., Friedrichstraße 15.
Gerschmann, August, Sackh. Hinterstraße 37a.
Glaubitz, H., Vorderhufen 6.
Goldbach, Arth., Reg.-Baumeister, Vorderroßg. 15.
Grabowski, A., Schönbergerstraße 28.
Grigatis, E., Unterrollb. 5/6.
Günther, Ernst, Französ. 9.
Gutzeit, Gottfr., Baumstr., Hintertragheim 24.
Gutzeit, Th., Baumstr. Weidendamm 5.
Hannemann, Rich., Hohenzollernstraße 14.
Heitmann, Friedrich, Hohenzollernstraße 5.
Hofmann, Th., Passage 1.
Hosmann, Carl, Wasserg. 10.
Hulisch, Stadtbauinspector, Mitteltragheim 34d.
Jobsky, M., Nachtigallensteig 11.
Jacoby, Walter, Drummstraße 43/44.
Kay, Wilhelmstraße 12b.
Klette, E., Synagogenst. 10/11.
Knauer, Frz., Münzstr. 29.
Krah, Frz., Regierungs-Baumeister, Henschestraße 15.
Krah, Wilhelm, Regierungs-Baumeister, Schönstr. 3.
Krey, Fritz, Regierungs-Baumeister, Henschestr. 7.
Dr. Krieger, Ferd., Reg.- und Stadtbaumst., Kaiserstr. 41.
Kroll, Paul, Regierungs-Baumeister, Kaiserstr. 4.
Krüger, Stadtbaurath a. D., Hintere Vorstadt 17.
Kumbier, Max, Reg.-Baumeister, Lizentgrabenst. 2a.
Lambert, Otto, Reg.-Baumeister, Henschestraße 9.
Lange, Nicolaistraße 34.
Leonhardt, Oberlaak 23.
Lorck, Wilh., Münzstraße 23.
Maske, Carl, Reg.-Baumstr., Henschestraße 23.
Mehl, E., Herderstraße 1.
Meyer, Ad., Reg.-Baumstr., Paradeplatz 10.
Meyer, Gust., Mühlenb. 9/10.
Mierau, Fritz, Reg.-Baumeister, Glaserstraße 6.
Mittag, Carl, U. Haberbg. 18.
Müller, Heinr., Reg.-Baumeister, Henschestraße 23.
Müller, Friedr., Reg.-Baumeister, Mitteltragh. 2a.
Naumann, Stadt-Baurath, Weidendamm 36.
Naumann, Frdr., Reg.-Baumeister, Tragh. Passage 7.
Nebelung, Hans, Reg.-Baumeister, Domstraße 15/16.
Neuhaus, Th., Reg.-Baumeister, Hohenzollernstr. 6.
Olias, Kurt, Rippenstr. 22.
Papendieck, C., Strohmarkt 7.
Papendieck, Fritz, Reg.-Baumeister, Kaiserstraße 10.
Pelz, E. O., Börsenstr. 5.
Pflaum, A., Trgh. Pulverst. 12
Polzien, Frz., Philosophendammgasse 5.
Prellwitz, H., Hintertragh. 52c.
Reich, Ernst, Reg.-Baumstr., Wrangelstraße 33.
Reiff, Tob., Mittelh. Bahnstraße 10.
Rexilius, Rob., Paulstr. 2.
Richter, Friedr., Stadt-Baumeister, Dohnastraße 7.
Riebicke, August, Reg.-Baumeister, Mitteltragh. 1i.
Rösler, Robert, Reg.-Baumeister, Kaiserstraße 18.
Schmidt, Carl, Kalth. Str. 44.
Schneider, Carl Frdr., Oberhaberberg 81.
Serbin, Fried., Lobeckstr. 25.
Siebrand, Alex, Ponarth, Speichersdorferstraße 20.
Sonnenguth, Alfred, Reg.-Baumstr., Beamtengeb. d. Ostbahn.
Stahl, Frz., Reg.-Baumstr.
Steffenhagen, Regier.-Baumeister Schützenstraße 19.
Streckfuß, R., Reg.-Baumeister, Henschestr. 25.
Tappe, Hans, Reg.-Baumeister, Tamnaustr. 12.
Treumann, Passage 4.
Trieglaff, Paul, Reg.-Baumstr., Nachtigallensteig 21a.
Uhlfelder, Herm., Reg.-Baumstr., Trgh. Kirchenstr. 54.
Ulbrich, P., Mittelhuf., Thiergartenstr. 1a.
Ulrich, M., Krugstraße 12.
Vonberg, Johs., Baumstr., Kalth. Str. 8.
Voß, Hinterroßgarten 61a.
Wagner, Dohnastraße 5.
Wannowius, J., Stadt-Bau-Insp., Prinzenstraße 19.
Wernecke, P., Altst. Langgasse 52.
Wiechmann, Carl, Lobeckstr. 4.
Wiehe, W. Sprindgasse 2.

Worgall, Herm. Sachheim 123.
Worms, Carl, Stadt-Bauinspektor, Knochenstr. 19.
v. Zabiensky, Rob., Reg.-Baumstr., Jägerhofstr. 11.

**Orenstein & Koppel,**
Fabriken
für Feld-, Wald- und Industriebahnen,
**Insel Venedig 1,**
liefern zu Kauf u. Miethe
Transportgeräthe
für
**Bauten.**

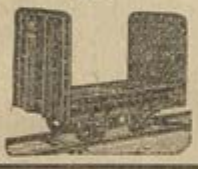


b) Ingenieure.

Arndt, Paul, Mitteltragh. 7.
Asfariotokies, Jean, Lange Reihe 7.
Augstein, Herm. Moltkestr. 16.
Backhaus, O., Lizentgrabenstraße 4.
Bahr, R., Wasserhebewerk.
Barkowski, Arth., Wagnerstraße 1/2.
Becker, Chr., N. Dammstr. 4.
Behrend, G., Sternwartstraße 20.
Bensch, G. Hohenzollernstr. 12
Bieske, Hintere Vorstadt 3.
Brumhard, Wilh., Tragheim Gartenstraße 2/3.
Busse, Alb., Französ. Str. 27.
Cochius, E., Knochenstr. 58.
Dorten, Wilh., Neue Reiferbahn 22.
Dost, Frz., Weidend. 20.
Dost, L., Weidendamm 35.
Draner, Herm., Neu. Markt 14.
Ehlert, Eug., Vorderroßg. 22.
Fischer, Aug., Löbn. Langg. 21.
Fischer, P., Lizentgrabenstr. 4.
Gabel, Edm., Mitteltragh. 29.
Gerhardt, Oscar, Mittelh. Hauptstr. 6.
Glogau, Carl, Unterhaberberg 76.
Grabowski, Willy, Neue Reiferbahn 14a.
Hagens, Heinrich, Gr. Schloßteichstr. 1.
Hauswald, Bernh., Yorkstr. 35
Dr. Heberich, Nachtigallensteig 5.
Hinz, F. L., Drummstr. 16.
Horn, Otto, Rippenstr. 17b.
Hubert, Felix, Tragh. Pulverstraße 2.
Hüser, G., Hinterroßg. 72/73.
Jäger, Fritz, Steilestr. 1.
Jakowski, Ponarth, Brandenburgerstr. 8.
John, Gust., Bahnhofstr. 7.
Kienapfel, Lobeckstr. 8.
Kiesewetter, Rob., Steind. 26.
Klemm, Rud., Tamnaustr. 13.
König, Schönstr. 8.
Kohtz, Weidendamm 29.
Koppitz, Osc., Hintertragh. 52b.
v. Kowalski, M., Georgstr. 27.
Kroll, Carl, Schnürlingstr. 33.
Leck, Wilh., Weidendamm 13.
Lindeholz, Hermann, 3 Fließstraße 42a.
Lingen, F., Hinterroßg. 49a.
Lorenz, Paul, Knochenstr. 52.
Lukaschik, Georg, Bergpl. 1/2.
Mattern, A., Drummstr. 17.
Meyer, Aug., Mitteltragh. 24.
Meyer, Franz, Kl. Schloßteichstraße 2.
Mierswa, P., Georgstr. 10.
v. Mirbach, E., Henschestr. 20.
Mittelstädt, Alb., Haberberg. Neue Gasse 4.
Mussehl, Carl, Hohenzollernstraße 12.
Nell, Jul, Lizentgrabenstr. 3.
Niemer, Richard, Moltkestraße 12.
Otto, Ernst, Unterhaberberg 28b–31.
Pank, G., Lizentgrabenstr. 3.
Radock, E., Oberlaak 1/5.
Reddig, Burgstraße 1/2.
Reichelt, Kaiserstraße 10.
Rempel, Ad., Kaiserstr. 52.
Reuser, Arth., 1. Fließstr. 5.
Rinderknecht, Hintertragh. 6.
Riesebeck, Sackheim 37.
Rietz, M., Unterhaberb. 20.
Rothe, Ad., Unterhaberb. 12.
Schalk, W., Magisterstr. 17.
Scharfenberg, Carl, Köttelstraße 19.
Schidlowski, J. Magisterst. 63
Schlemmer, Kaiserstr. 11.
Schmerse, Paul, Haberberg. Neue Gasse 3.
Schmidt, Adalb., Yorkstr. 49.
Schmidt, P., Triangel 3.
Schulz, Carl, Luisenstr. 6.
Selig, Ad. Sternwartstr. 49.
Sembrizki, Hint. Vorst. 8.
Silbermann, J., Kaiserstr. 49.
Simonsen, M., Wagnerstr. 31.
Simony, Insel Venedig 1.
Skolkowski, Johs., Wilhelmstraße 4a.
Taube, Herm., Tragheimer Pulverstraße 4c.
Dr. Thierbach, Br., Nachtigallensteig 18.
Toepke, Ad., Augustastr. 6.
Vogtenberger, Paul, Lizentgrabenstraße 1.
Vonneilich, Kaiserstraße 10.
Wasner Georg, Walsche G. 3.
Wichulla, A., Steind. 171a.
Witte, Phil., Brodbänkenst. 1.
Witteck, E., Hohenzollernstr. 2.

**Asphalt-Fabriken.**

Büsscher & Hoffmann, Domstraße 15/16.
Haurwitz & Co., Weidend. 5.
Wipprecht & Sohn, Wiese 4.

**Asphalt- u. Dachdeckungs-Geschäft.**

Schaumann, F., Selkestr. 16.

**Auctionatoren.**

Heilbronn, Hohenzollernst. 3.
Meitzen, Löbn. Langg. 36.
Richter, Strohmarkt 4a.

**Augenärzte.**
(Siehe Aerzte 6.)

**Auskunftsbureaux.**

Auskunftei W. Schimmelpfeng, Kneiph. Langg. 6.
The Bradstreet Company, vertreten durch Auskunftei W. Schimmelpfeng, Knph. Langgasse 6.
„Confidentia", Marquardt & Co., C., Trgh. Pulverstr. 27.
Radtke, Henry, (für Krankenkassen-, Unfall- u. Invaliden-Sachen), Oberrollb. 3.
Verein „Creditreform", Geschäftsführer: R. Märtens, Brodbänkenstr. 17.

**Actien-Gesellschaft für Automatischen Verkauf.**

Vertr.: F. Rafoth, V. Vorst. 23.

**Badeanstalten.**

1. Warme, kalte, Dampf- u. Douchebäder, auch medicinische und elektr. Bäder: Herrmanns-Bad bei F. Herrmann, V. Vorst. 17/18.
Luisenbad bei Ferd. Wendt, römische, russische, medicinische und Wannen-Bäder,

warme und kalte Douchen, Vorder-Roßgart. 46. D.
Alb. Neumann, Copernicusstraße 6.
Passagebad bei Rob. Neumann, Passage 1, Rondel.
Preußenbad bei C. Preuß, Steindamm 143/144. D.
Prießnitzbadbei Ernst Köhler, Steindamm 8.
Tragheimbad bei F. Radtke, Tragheim-Passage 7.
Littmann, Ww., Synagogenstraße 3.

2. Flußbadeanstalten:

Civil- u. Militär-Schwimmanstalt, oberhalb der Hohen Brücke, rechts an der Hoh. Brücke.
Volksbadeanstalt a. d. Köttelbrücke (Herm. Klein.)
Hospitalbadeanstalt im Löbn. Hospital (Conditor Wiese.)
Oberteich bei Todtenhöfer u. in Böttchershöfchen bei Haack.
Sackh. Thor: E. Neumann.
Friedländer Thor: Grothes Schwimmanstalt.

3. Flußziellenbad:

Jankowski, Weidendamm 4.

**Badeeinrichtungs- u. Closet-Anlagen.**

Haack, F. W., Kneiph. Langgasse 42.
Witte & Co., Moltkestr. 23.

**Anstalt für künstliche Badesurrogate.**

Neudorff & Co., W., Börsenstraße 18.

## Bäckermeister.

„L" bedeutet Landbäcker, „F" bedeutet Feinbäcker, „K" bedeutet Kuchenbäcker, „M" bedeutet Mehlhandel.

Altun, Königstraße 64, L
Alexander, Friedr., Strützelstraße 17.
Arndt, Carl Ed., Neuer Graben 15.
Barduna, Aug., Nass. Grt. 20.
Bartke, G., Yorkstr. 29. L
Bartke, Rob., Albertstr. 8.
Bannert, Adalb., Sprindg. 7.
Bassel, J., Hinterroßgart. 50.
Bastian, Sackheim 98 L
Bessel, Jul., Drummstr. 12.
Bögel, Franz, Sackheim 7, L
Böhm, Franz, Grolmannstraße 9. L
Borchert, Carl, Kalth. Str. 49.
Brama, Sackheim 19. L
Braun, Franz, Wiese 17. L
Brausewetter, Sternwartstraße 22. L
Bremer, Wassergasse 37.
Brix, Bismarckstraße 5. L
Brosche, Vorderrroßg. 37. L
Brunk, Frz., 3. Sandgasse 10.
Buczilowski, Ernst, Friedmannstraße 23.
Bucsilowski, G., Heumkt. 6 7.
Büttner, Frz., Unterhabrb. 26.
Bujack, Alb., Domstraße 4.
Chrost, Neuer Graben 30/31.
Cibulka, Jakob, Bülowstr. 33.
Czibor, E., Brüderstraße 9.
Czibor, G. F., Neuer Grab. 14.
Czibulinski, E., Hintertragheim 52c. L K
Demand, Mühlengang 1.
Czipull, Tuchmacherstr. 17. K
Deyda, A., 2. Sandgasse 3.
Dietrich, Hermann, Vorderroßgarten 6.
Dischereit, Tiepoltstr. 16. L
Döhring, Herm., Ziegelstr. 13.
Dombrowski, O., Weißgerberstraße 9.
Dotzki, Rob., Wiese 6. F
Dous, W., Tamnaustr. 11. L
Dudded, Gustav, Kuplitzerstraße 6c.
Engel, Herm., Selkestraße 2.
Ewert, Ernst, Oberlaak 25. L
Ewert, Herm., Sackh. 106. F
Färber, Herbartstraße 5. L
Fauth, Unterhaberberg 14.
Fischer, Knochenstraße 47.
Fördermann, Rippenstr. 23. Comm.: Unterhaberb. 58.
Friedrich, F., Drummst. 39 40.
Fröhlich, Otto, Kreuzstr. 28.
Fohlmeister, Tuchmrstr. 10. L
Funk, Ferdinand, Tamnaustraße 14.
Gehlhaar, Steind. 167. L
Gland, Aug., Hinterroßg. 15.
Göllner, Kalth. Str. 13. F
Gorski, Unterhaberberg 39. F
Gottschalk, Steind. 136. L
Graav, A., Vorderlomse 40.
Gregorcz, M., 1. Sandgasse 5.
Gregorcz, A., Moltkestr. 15.
Grigat, Franz, Wiese 10. FL
Gronwald, F., Sackh. 14. FL
Großkopf, Ferd., Tragheimer Kirchenstraße 60. L K
Großkopf, Fr., Köttelstr. 24. L
Großmann, Ww., Löbn. Langgasse 23/24.
Habicht, Th., Hinterlomse 15a.
Hartmann, Ed., Alte Gasse 7.
Hartung, Nasser Garten 134. F
Hein, Borchertstraße 24.
Hellwig, Frdr., Alt. Gart. 57.
Hellmig, Kreuzstraße 23. F
Hensel, A., Jägerhofstr. 4.
Herrmann, Sackheim 72. F
Heyduschka, Altstädt. Schulstraße 1. K
Hinz, Brodbänkenstr. 18/19. L
Holland, Steindamm 123. L
Holstein, Steindamm 36. L
Hülse, Ferd., Friedmannst. 19.
Hufert, G., Oberhaberb. 66b.
Jasch, Rich., Löbn. Langg. 25.
Johannes, Gust., Königstr. 74.
John, Carl, Alter Garten 32.
Jorzyk, C., Hinterroßg. 18/19.
Juse, Gust., 3. Fließstr. 6.
Kaiser, Herm., Nass. Gart. 123.
Kalitzky, G., Sternwartstr. 68.
Karnowsky, E., Steind. 101.
Kehler, J., 3. Fließstr. 34.
Kelch, Carl, Löbn. Langg. 30.
Kerber, Rud., Oberhaberb. 41.
Kerwien, A., Oberhaberb. 28.
Kirchner, Rud., Alt. Gart. 38. F
Kirstein, Frz., Hint. Vorst. 57.
Klein C., Fleischbänkstr. 9. L
Klein, Frz., Trgh. Kirchenst. 3.
Klöß, Carl, Wiese 6.
König, Fr., Drummstr. 35. L
Kösling, Neuer Markt 18 19. L
Kohn, Herm., 2. Fließstr. 12.
Kohn, G., Oberhaberb. 79. FM
Korn, Alb., Hoflief., Steindamm 52 und Burgstraße 1/2. L und KM
Kopan, Albertstraße 5. F
Kosse, Aug., Mitteltrgh. 1. K
Kosse, Rud., Kaplanstr. 6.
Kraska, F., Oberlaak 7a.
Kratel, Fr., Mitteltrgh. 17/18.
Krause, Paul, Jägerhofstraße 10. L und K
Krauskopf, C., Löb. Langg. 25.
Kretschmann, Gust., Hintertragheim 52a.
Kretschmann, A., N. Markt 20.
Krieger, Alb., Wiese 5.
Kropp, Max, 3. Fließstr. 28.
Krüger, Herm., Unterhaberberg 74. L
Kubeck, A., Sackheim 57.
Kuberski, G. Friedmannst. 36.
Lange, B., Landhofmeisterstraße 20. L
Lange, W., Schützenstr. 11. L
Langecker, J., Altstädtische Bergstraße 5.
Latt, Otto, Oberhaberb. 21.
Lehmann, H., Viehmarkt 19.
Lemke, Friedr., Altroßgärt. Predigerstraße 2.
Lendzian, E., Hint. Vorst. 23. F
Lendzian, Fried., Roonstr. 1.
Lewerenz, G., Unterhabb. 26.
Liehr, F., Bärenstraße 3b.
Litteck, Wilh., Oberhabb. 13.
Lukas, Wwe., Rippenstr. 20a.
Luszeck, Hab. Neue Gasse 9. F.
Maager, Holzstr. 13. L
Masuhr, G., Börsenstr 1a.
Mattern, Ldw., Bismarckst. 12

Mattissek, Sackh. Kirchenst. 3.
Mattissek, Carl, Alt. Gart. 32.
Meckelburg, Weidend. 43a und Viehmarkt 24.
Merowski, Ponarth, Hofstr. 1.
Mertsch, Louis, Steind. 31.
Metschulat, Frz., Mitteltragheim 17/18.
Michalowski, Unterhaberberg 41. L
Millutat, Fritz, Roonstr. 4.
Milz, Alter Garten 42. L
Molles, Rud., Sackh. 25. FL
Mollien, Frz., Georgstr. 21. L
Mucha, Hint. Vorst. 35/36. L
Müller, Wilh., Neuer Markt 20.
Murach, Frdr., Mittelanger 8.
Nagel, Oberlaak 28. LK
Naß, Wilh., Lobeckstr. 24.
Naujoks, Carl, Friedmannstraße 22.
Naujoks, Jul., Yorkstr. 53. F
Neumann, G., 3. Fließstr. 21. L
Neumann, G., Altst. Langgasse 69.
Nicolai, Holzstr. 1. F
Nilius, R., Viehmarkt 15. FM
Nitsch, Carl, Wagnerstr. 54.
Nowakowski, Ad., Oberhaberberg 23.
Olschewski, Ant., Hintere Vorstadt 12.
Pasternack, G., Schönbergerstraße 11.
Paul, Jul., Kalth. Str. 13a.
Paul, Rud., Am Rhesianum 1.
Peschutter, Collegieng. 1. L und K
Petersdorf, Sackh. 78 u. Löbn. Langg. 26. F
Petersdorf, O., Plantage 2/3. Zweiggeschäft Hamannstraße 1. F
Petrusch, Wilh., Knochenstr. 4.
Pionteck, S., Alte Gasse 2.
Plage, Rud., Sackheim 43.
Plaumann, Alb., Unterhaberberg 51.
Plaumann, Fritz, Wagnerstraße 52/53.
Plaumann, Heinr., Sackh. 67.
Podranski, G., Bülowst. 41.
Podubrin, Jul., Yorkstr., 16.
Prawitz, Fr., Lavendelstr. 3a.
Preuß, Otto, Sackh. Mittelstraße 32.
Pritzun, Kuplitzerstr. 1.
Przyborowski, Ernst, Nicolaistraße 16.
Przyboborowski, G., Mühlenstraße 9. Ndlg.: Sackh. 39.
Przyborowski, R., Kalthöf. Straße 53.
Przyborowski, Rud., Sackh. 5.
Przyborowski, Wilh., Neue Dammstraße 37.
Quittkat, W., Oberlaak 29/30.
Rahn, Herm., Mühlenberg 11.
Rapp, E., Wagnerstr. 54/55.
Rauschnick, Aug., Mühlstr. 28.
Reichert, Alb., Viehmarkt 10.
Rentel, Gust., Sackheim 47/48.
Rettig, Otto, Heumarkt 6/7.
Rieck, Gust., Henschestr. 21.
Ritter, Jul., Alter Grab. 3/4.
Roll, Mittelanger 12. L
Rositzki, Emil, Sternwartstraße 53/54.
Sandeck, Heinr., Steind. 87.
Sandeck, Herm., Steind. 26. L
Sareika, Jul., Hinterroßg. 27.
Sawatzki, Vorderroßg. 12. L
Sbresny, Jul., Oberhaberberg 61b.
Schalk, Alb., Nass. Gart. 48. L u. Nasser Garten 155.
Scharfenort, Arthur, Alter Graben 40.
Schenkluhn, Ernst, Sackheim 39a.
Schiemann, Unterlaak 15.
Schill, Friedrichstr. 9a. L
Schink, Mittelanger 27a.
Schiweck, C., Kaiserstr. 6.
Schlicht, A., Löbn. Oberbergstraße 15. L
Schmacka, J., Steind. 157. F
Schmidt, Mühlenstr. 30.
Schmidt, Wilh., Vord. Vorstadt 11.
Schmidtke, Königstr. 24. L
Schönwald, Wassergasse 37.
Schnöge, Hellm., Unterhaberberg 39.
Scholl, Georg, Hökerstr. 17.
Schulz, C., Löbn. Langg. 7. L
Schwarz, Fritz, 3. Fließstr. 34.
Schwarzlos, Friedr., Hinterroßgarten 71.
Seeck, Gust., Oberhaberb. 15.
Segadlo, Steindamm 112. F
Siede, Fr. Aug., Wiese 10.
Siegmund, Hint. Vorst. 22. F
Sierke, Sackheim 73. L
Smacka, Jul., Haberb. Neue Gasse 22.
Smacka, A., Tragh. Kirchenstraße 19.
Solondz, Unterhaberb. 72. L
Soltz, Schönbergerstr. 14. L
Söcknick, Neuer Markt 23/24. und Weißgerberstr. 8. L
Spielmann, Alte Gasse 6.
Suplith, Herm., Steilestr. 18.
Stein, F., Oberhaberbg. 40.
Stolzenwald, C., Stiftsg. 1.
Strenger, Sackheim 122. FLK
Tafel, Gust., Mitteltragh. 3. L und K
Thews, Gust., Altroßg. Pred. Str. 41b.
Thimm, Hint. Vorst. 35/36.
Tiedtke, E., Yorkstr. 19.
Tobias, Oberlaak 22a. L
Tolksdorf, E., Steind. 15.
Tollkühn, Alb., Alter Gart. 30.
Vorsatz, Augustastr. 14.
Vothel, H., Friedmannstr. 53.
Warm, Vorderroßg. 38. F
Warth, Altst. Bergstr. 46. L
Weck, Löbn. Hospitalstr. 2. L und F.
Wernick, Steindamm 141. F
West, Otto, Oberhaberb. 61a.
West, Paul, Hinterroßg. 28.
Wieandt, Unterlaak 14. L
Wilewka, L., Wrangelstr. 22.
Wilhelm, Emil, Altst. Langgasse 14.
Willfang, Unterhab. 84. F
Winkelmann, Sackh. Mittelstraße 46.
Witt, Sackheim 112. L
Wittke, O., Sackheim 91. L
Wittke, Unterlaak 5/6. L
Wosien, Oberhaberb. 13.
Zach, Wagnerstr. 35.
Zachau, Neuer Graben 26. L
Zalewski, Fleischbänkstr. 17 F
Zarm, Jul., Altroßg. Predigerstraße 6.
Zomm, Wilh., Unterhab. 10b.

**Specialgeschäft f. Bäckereibetrieb.**

Fauth, Paul, Unterhaberb. 36.

**Bank- und Wechselgeschäfte.**

Reichsbank-Hauptstelle, Gr. Domplatz 1.
Central-Genossenschaftsb. f. Ost- u. Westpreußen zu Königsberg i. Pr. Eingetr. Genossenschaft mit beschränkter Haftpflicht. Vorstand: J. Kindor (Director), R. Postulath (Kassirer), A. Herich (Controleur). Geschäftslokal: Hintertragheim 37. — Vom 1. October 1897 ab: Tragheimer Gartenstr. 8.
Dahrlehnskasse d. Ostpreußischen Landschaft, Landhofmeisterstr. 16, 17, 18 und Kneiph. Langgasse 17.
Dick, Franz, Steindamm 65.
Feinberg Nachfl., J. S., Börse.
Henze, Mahlow & Co., Vord. Vorst. 66/67.
Jacobi, Joh. Conr., Magisterstraße 29.
Jacoby & Sohn, G., Münzplatz 4.
Königsberger Vereins-Bank, Vord. Vorstadt 48/52.
Litten & Co., Bahnhofstr. 5.
Norddeutsche Credit-Anstalt, Klapperwiese 4.
Michelly, Gebr. Kneiphöfische Langgasse 15.

Ostdeutsche Bank, Actien-Gesellschaft, vorm. J. Simon Wwe. & Söhne, Kneiph. Langgasse 11.
Samter Nachf., S.A., Münzstraße 13a.
Schlimm, Gebr., Französische Straße 16.
Sommerfeld, D. & Goldberg, Kneiph. Langgasse 6.
Theodor, Herrmann, Vord. Vorstadt 29.

Siehe auch Creditgesellschaften.

## Barbiere, Friseure und Perrückenmacher.

### a) Innung.

Die mit einem * versehenen sind nur Friseure und Perrückenmacher.

Reining L., Obermstr., Sackheim 34.
Amor, Mühlenberg 9/10.
Arnsbrust, Münchenhofspl. 13.
Arnold, Neuer Graben 34.
Bahrdt, Fr., Sackheim 76.
Balzer, Holzstr. 8.
Banduhn, Alte Gasse 22a.
Bartel, Wilhelmstr. 9a.
*Bellmann, Gr. Schloßteichstraße 1.
Bergmann, Koggenstr. 42.
Borchert, 3. Fließstr. 20.
Braun, Ernst, Wallsche G. 7/10
Bretsch, Steind. Wallg. 19.
Bülow, Borchertstr. 4.
Dannhauer, Brodbänkstr. 9.
Döpner, P., Schönbergerstraße 26/27.
Dombrowski, Tuchmachstr 24.
Dubidell, Vorst. Hospitalstraße 19.
Dudat, Schützenstr. 13.
Eisenberg, Otto, Unterhab. 38.
Eisenheim, Alter Garten 42.
Engel, Kalth. Str. 39c.
Engelke, Wagnerstr. 49.
Fietkau, Hint. Vorst. 62.
Fischer, Paul, Oberhabb. 97.
Fluch, Gr. Schloßteichstr. 9.
Franneck, Magisterstraße 55.
Frobeen, E., Alter Garten 8.
Gabriel, Ponarth.
Golbeck, Th., Magisterstr. 26.
Göde, Unterhaberberg 2a.
Görke, Osc., Mühlengrund 2.
Grasemann, Paul, Vordere Vorstadt 45.
Grubert, Altst. Langgasse 29.
Holstein, R. Kath. Kirchenst. 8.
Hoppe, Kesselstraße 6.
Hundsdörfer, Arth., Heum. 8.
Josewitz, G., sen., Alter Gart. 8
Josewitz jun., Hintertragh. 39.
*Kautz, Ernst, Prinzessinst. 3a.
Kleszc, Viehmarkt 9.
Klodtzey, Drummstraße 34.
Knobloch, Alb., Vorderroßgarten 44.
Knobloch, Wilhelm, Brodbänkenstraße 18/19.
Knorr, E., Unterhaberberg 64.
Krause, Sackheim 108.
Kroschinski, Löbn. Langg. 37.
Kotzahn, E., Unterhaberb. 1.
*Kuhlmann, G., Münzstr. 20.
Kuhn, E., Unterrollberg.
Kuhn, F., Wagnerstraße 4.
Kühnapfel, Frdr., Oberlaak 23
*Külz, Altst. Langg. 79.
Kutschinski, E., Unterhab. 44a.
Lüdtke, Vordere Vorst. 74/75.
Maguhn, Tragh. Kirchenst. 55.
Möck, Hugo, Viehmarkt 10.
Mollenhauer, Jul., Koggenstraße 33.
Müller, A., Kalthöf. Str. 39e.
*Nagel, Ed., Königstraße 53 (Passage).
Neumann, Münchenhofstr.
Obermüller, Kalth. Str. 39d.
Papendick, Ed., Jägerhofstraße 1a.
Paul, Carl, Königstr. 59.
Pawel, Carl, Neue Reiferb. 1.
Pelz, Rich., Marienstr. 15.
Pietsch, Osc., Mitteltrgh. 1b.
Piontkowski, Kneiph. Langgasse 23/24.
Pohl, G., Steindamm 73.
Pohl, O., Hintere Vorstadt 2.
Prengel, Sackheim 54.
Quednau, Nordstraße 5.
Riehl, 3. Fließstraße 12.
Rogall, Burgstraße 1/2.
Rohde, Viehmarkt 2.
Rosenberg, R., 3. Fließstr. 22.
Rosenberg, A., Alte Gasse 14.
Sacks, Wwe., Königstr. 32.
Schepukat, Alter Garten 56.
Schirrmann, Otto, Steindamm 105.
Schneider, Augustastr. 4.
*Scholz Nachst., Kuster, Junkerstraße 16.
Schuster, Sackheim 46.
Seeck, Wwe., Oberlaak 31.
Starkenberg, Sackheim 121.
Steinmetz, Unterhaberbg. 62.
Teprowski, Kaiserstr. 46.
Usatis, Magisterstraße 63.
Volkmann, Nasser Garten 156.
Westerhausen, Ponarth, Wiesenstraße 35.
Wolff, Paul, Kupliperstr. 6b.
Wolff, E., Alter Graben 3/4.
Zimmermann, Mittelanger 9 und Löbn. Langg. 2.

### b) nicht zur Innung gehörig.

Berwald, W., Kneiphöfische Langgasse 53.
*Bluhm, G. Weißgerberstr. 17
*Bluhm, E. R., Damen-Frisir-Salon, Franz. Str. 20.
*Bluhm, J., Damen-Frisir-Salon, Passage 1.
Buchholz, B., Unterlaak 5/6.
Collin, C., Tragh. Pulverstraße 36.
Dreyer, Oberhaberberg 32.
*Endrikat, Kasernenstr. 4/5.
Fleischhauer, Unterrollbg. 11.
Grabusch, Steile Straße 11.
*Gröger, Ad., Wwe., Franz. Str. 25 u. Am Schloß 4.
Gronau, Frz., Sackheim 39.
Hahn, Carl, Wagnerstr. 25.
Hecht, A., Steind. Kirchpl. 4.
*Henry, Französ. Straße 11.
Hildebrandt, Sackheim 119.
Hoffmann, Frz., Oberlaak 36.
Hoppe, Alb., Augustastr. 14.
Horn, Heinr., Königstr. 49.
Jankowsky, Nicolaistr. 7/8.
*Kanz, Frz., Oberrollbg. 18.
Kirschnick, Rich., Neuer Graben 21.
Kolodziejski, F., Königsstraße 75/76.
Kristhan, Ernst, Hinterroßgarten 25.
Kuhn, Friedr., Vrd.-Roßg. 67.
Mitwede, Oberhaberbg. 31.
*Müller, H., Gr. Schloßteichstraße 2.
Müller, R., Magisterstr. 34.
Nowagrotzki, M., Unterlk. 20.
*Ortlepp, Max, Kneiphöfische Langgasse 58.
Pahlke, Alb., Vord. Vorst. 16.
Prengel, Otto, Sackheim 54/55
Rosenberg, Ed., Hinterroßgarten 46/47.
Rosenmeyer, Sackheim 47.
Schäwe, Carl, Kalthöfische Straße 48.
Schönrock, M., Vordere Vorstadt 88.
Schwarznecker, O., Weidendamm 25.
Wegner, H., Mühlenstr. 2.
Wittschirk, H., Wagnerstr. 40.
Zoch, J., Roßg. Markt.

## Baugeschäfte.

Dieme & Schmöl, Ht. Vorst. 66.
Eggert & Sohn, Sackh. 95.
Geilus & Anders, Weidend. 3.
Gerschmann, Aug., Sackh. Hinterstraße 20.
Gerschmann, Max, Altstädt. Holzwiese II, 4/5.
Gutzeit, Th., Baumeister, Weidendamm 41.
Jander & Rinderknecht, Kasernenstraße 3.
Jamßewski, F., Georgstr. 26.
Müller, Frz., 1. Jahrmarktszugang 1.

Otto, Mühlenstraße 3.
Ploneit, M., Unterhaberb. 56.
Polzien, Frz., Georgstr. 22.
Rehs, Schönstraße 8.
Romeike, J. F., Baderstraße 18/19.
Sandmann, R., Weidendamm 34/35.
Szitnick, O. E., Kth. Kirchenstraße 10.
Taube, 3. Fließstraße 33.
Ulbrich, P., Mittelhufen, Thiergartenstraße 1a.


**Orenstein & Koppel,**

Bureau: Insel Venedig 1,

fertigen und liefern zu Kauf und Miethe

**Transportgeräthe.**

**Bauklempnerei.**

Wagner, C., Unterhab. 26a.

**Baumaterialiengeschäfte.**

Abramowsky & Fabian, Mittelanger 1 a. Roßg. Markt.
Bobien, A., Neuer Markt 7.
Büsscher & Hoffmann, Domstraße 15/16.
Cohn, Fritz, Tamnaustr. 12.
Eckhard, A., Vord. Vorst. 29.
Eggert Nachf., Göttner & Pressien, Lindenstr. 24/25.
Fraude, W., Unterhaberb. 93.
Güttler, H., Steindamm 17.
Haurwitz & Co., F., Weidend. 5.
Herrmann, P., Weidend. 28.
Honig, Aug., Schleusenstr. 7.
Izkowitz & Reif, Friedländerthorplatz 5.
Minuth Nachf., Hugo, Tragh. Kirchenstraße 53.
Reiter, Heinrich, Lindenstr. 3.
Retzlaff, E., Kneiph. Langg. 5.
Rosenthal, J., Bergpl. 15.
Schalkau, Herm., Börsenstraße 17.
Schiefferdecker, Aug., Lindenstraße 31 u. Grabenstr. 1.
Schwatlo Nachf., J. W., Knochenstraße 48.
Szitnick, H., Koggenstr. 30.
Wokersien, Rich., Kneiph. Hofgasse 10.

**Bauunternehmer.**

a) Maurer.

Adomeit, Carl, Yorkstr. 83.
Arndt, Herm., Hint. Vorst. 14.
Beyermann, Ferdinand, Alte Gasse 7.
Bunschus, F., Mittelhufen, Bahnstraße 10.
Dautert, Herm., Georgstr. 26.
Eggert, A., Yorkstraße 36.
Elisath, A., Friedmannstr. 27.
Feskorn, Jul., Drummstr. 1a.
Fischer, Ludwig, Vorderlomse 40.
Fröse, Carl, Königstr. 84
Hirschfelder, C., Mitteltragheim 24.
Jecksties, G., Unterhaberb. 67.
Kaslowski, Frz., Nicolaistr. 17
Kibath, Aug., Kaiserstr. 25.
Koschinsky, E., Yorkstr. 19.
Koschinsky, V., Knochenstr. 6.
Lange, Heinr., Sackh. Mittelstraße 18.
Lickmann, Ferd., Selkestr. 7.
Neumann, Alb., Kaiserstr. 26.
Noreisch, H., Oberhaberb. 89.
Orenstein & Koppel, Gen.-Untern. von Kleinbahnen. Vertr: Otto Flemming, Insel Venedig 1.
Oschlies, Ed., Mittelhufen, Thiergartenstraße 12.
Pägert, Alb., Kronenstraße 7.
Preuckschat, C., Selkestr. 11.
Pucknath, A., Langgasse 26.
Rahnenführer, Vordere Vorstadt 1.
Reimann, Friedr., Schweizergrund 10.
Rogaischat, Lange Reihe 16.
Ruhnau, Rob., Unterlaak 28.
Radowski, Ponarth, Karschauerstraße 5.
Sacks, Kalthöf. Straße 39f.
Schattat, Gottl., Bismarckstraße 13
Schöler, Unterhaberberg 28.
Schwaak, H., Sternwartstr. 41
Seifert, Rud., Sackheim 96.
Sielmann, Frdr., Klapperw. 1.
Simon, Benj., Tragheimer Kirchenstraße 4g.
Sittkus, Alb., Wrangelstr. 21.
Squarr, C., Sackh. Gartenstraße 10.
Sudikatis, Georgstraße 22.
Tietz, G., Albertstraße 6.
Warth, Wilh., Yorkstr. 19.
Weiß, Herm., Sackheimer Kirchenstraße 3a.

b) Zimmerleute.

Böhm, Jul., Selkestr. 17.
Dramekehr, Carlstraße 4.
Eggert, Rud., Sackheim 95.
Ehlert, Jul., 3. Fließstr. 44.
Eisermann, Carl, Altroßg. Kirchenstraße 1c.
Ewert, Ed., Roonstraße 6.
Guttmann, Alb., Kaiserstr. 27.
Haase, Ed., Roonstraße 4.
Kahlke, G., Alter Gart. 41.
Kupprat, O., Altr. Kirchenstraße 16.
Liedtke, Nasser Garten 29.
Lockau, Frz., Henschstr. 12.
Lockau, Gust., Kaiserstr. 20.
Lockau, Rob., Hinterroßg. 48.
Minuth, Friedr., Yorkstr. 18.
Möhrke, Mittelh., Bahnstr. 3.
Neumann, H., Sternwartstraße 58/59.
Nicolaus, Hinterroßgart. 2c.
Ploneit, Mart., 3. Fließstr. 34.
Plumhoff, Friedr., Roßgärt. Hinterstraße 12.
Richter, C., Altroßgärter Predigerstraße 41.
Romeike, Baderstr. 18—20.
Samlowski, Friedländerthorplatz 3.
Schade, Wilh., Sprindg. 11.
Schmidt, L., Tragheimsdorf 372.
Skottke, Alb., Ponarth, Feldstraße 1.
Szillat, Aug., Viehmarkt 23.
Thiel, G., Friedländ. Thorplatz 3a.
Wiegner, Ferd., Klapperw. 1.
Willfang, C., Tragh. Kirchenstraße 1c.
Wirscheleit, Wilh., Friedl. Thorplatz 3.
Wittmann, Alter Graben 13.

**Bazare für weibliche Handarbeiten.**

Victoria-Bazar, Paradeplatz 5a bei Marie Zeiher, bei Gertrud Meyer, Kantstr. 8, bei F. Knorr, Vord. Vorst. 38, bei Frl. Senius, Vord. Vorst, bei Frau Dr. Stobbe, Henschestraße 13,
bei Marie Thiel, Burgstr. 5,
bei Marie v. Winckler Nachf., Inhaberin: Anna Steffen, Junkerstraße 16.

**Begräbniß-Institute.**

Kramer, Königsstraße 54.
Müller, Nicolaistraße 5.
Murawsky, Unterhaberb. 10.
Plehp, 2. Fließstraße 4.

**Bernstein-Drechsler.**

Hartmann, Weißgerberstr. 5.
Ottmüller & Lehmann, Steindamm 90 u. Kneiph. Langg. 5.

**Bernstein-Producenten.**

Stantien & Becker, Bahnhofstraße 6.

**Bernsteinwaaren-Fabrikanten und Handlungen.**

Hartmann, Weißgerberstr. 5.
Kadisch, A., Kneiph. Langg. 79.
Liedtke, Bernh., Prinzessinstraße 1, 2, 3.
Ottmüller & Lehmann, Poststraße 16 und Kneiphof. Langgasse 5.

**Bettfedern- und Betten-Handlungen.**

Berding & Kühn, Kantst. 13/14 und Wassergasse 33.
Lachmanski, H., Junkerstr. 2.
Siebert, Gebr., Wasserg. 35.
Zinnau, E., Mühlenberg 14.

**Bettfedernreinigungs-Anstalten.**

Biedermann, R., Sackheimer Hinterstraße 29.
Korach, H., Ww., Vordere Vorstadt 13.
Rosengarth, G, Alt. Schlachthof an der Holzbrücke.
Wichmann, Frau, Mühlengarten 5.

**Bienenwirthschaft.**

Kämpf, R., Alte Gasse 17a.

**Bierapparate-Fabrik.**

Gebr. Franz, Börsenstr. 16.

**Bier-Brauereien.**

a) Bayrisch bier-Brauereien.

Actienbrauerei „Bergschlößchen", Niederl.: Vordere Vorstadt 29.
Actiengesellschaft, „Brauerei Ponarth", Compt: Tuchmacherstraße 21/22.
Actiengesellschaft „Brauerei Schönbusch", Comptoir: Roggenstraße 22/23.
Brauerei „Wickbold", Actien-Gesellsch., Compt: Unterhaberberg 21.
Rettig, Carl jun., Unterhaberberg 32/33.

b) Braunbier-Brauereien.

Bobien, Löbn. Oberbergstr. 1.
Hintze, Gebr., Löbn. Kirchhofstraße 2/3.
Krause, Leop., Löbn. Langg. 29
Scheeffer, F., Inh.: Grunenberg & Riediger, Tuchmacherstr. 1/4.

c) Porter-Brauerei.

Scheeffer, F., Inh.: Grunenberg & Riediger, Tuchmacherstr. 1/4.

d) Weißbier-Brauereien.

Haack, G., Löbn. Oberbgstr. 8.
Fiebeck, G., Löbn. Oberbergstraße 17.
Scheeffer, G. W., Vorder-Roßgarten 50.
Wilutzky, Frz., Löbn. Oberbergstraße 18.

**Bierverleger en gros & en détail.**

Arndt, Friedr., Drummstr. 37.
Aust, Herm., Sckh. Ausbau 2a.
Baschun, Aug., Hundriefst. 9.
Baumeister, Rob., Köttelst. 13.
Bludau, Ed., Nicolaistr. 34.
Böhm, Carl, Rippenstr. 21.
Böhnke, Aug., Tragh. Pulverstraße 38.
Brilatus, Steindamm 88.
Czyschewsky, Joh., Hintertragheim 55.
Degenhardt, Carl, Steind. Wallgasse 4b.
Dzimbrowsky, Wilh., Krönchenstraße 9.
Elmer, F. W., Mitteltragh. 24.
Engel, M., Franz. Str. 2.
Frank, C., Mitteltragh. 39.
Freimuth, Bahnhofstr. 10.
Funk, Nicolaistr. 27.
Gau, Friedr., 3. Fließstr. 27.
Gedien, Ferd., Rippenstr. 26.
Goralski, Gust., Dohnast. 11a.
Graw, Koggenstr. 10.
Grimm, C., Strohmarkt 8.
Hein, Gottl., Lobeckstr. 16.
Heft, Aug., Hinteranger 9.
Hermes, Wwe., Albertstr. 14.
Hildebrandt, Friedr., 3. Fließstraße 44a.
Horn, Herm., Feuerstr. 33/34.
Jurkat, Abrah., Domstr. 22.
Jahnke, Rob., Weidend. 37.
Kalender, Wilh., Lobeckstr. 14.
Kammer, Joh., Löbn. Langgasse 30.
Kannapinn, C., Kl. Dompl. 13.
Kempka, Ad., Kneiph. Langgasse 9.
Killisch, Mich., Schützenstr. 15.
Klang, C., Löbn. Langg. 8.
Klitsch, Friedr., Tragheimer Kirchenstraße 20a.
Korczykowski & Götting, Kph. Langgasse 51.
Korreck, A., Ziegelstr. 12.
Krumm, Johann, Tamnaustraße 26/27.
Lange, A., Sternwartstr. 31.
Lange, Frz., Löbn. Predigerstraße 2.
Lange, Friedr., Sackheimer Mittelstraße 4.
Liehr, Heinr., Steind. 69.
Losch, Aug., Magisterstr. 34.
Lumma, Sackh. Hinterstr. 24.
Mehl, Carl, Mittelanger 2.
Mey, Ed., Kneiph. Hofg. 10.
Mohr, Ed., 2. Fließstr. 9.
Müller, Aug., Nicolaistr. 29.
Müller, Frz., Nass. Gart. 96d.
Müller, Friedr., Unterrollb. 9.
Neumann, Münchenhofstr. 9.
Neumann, R., Magisterstr. 13.
Nord, Lange Reihe 2.
Noske, W., Steindamm 140.
Patsch, Frz., Borchertstr. 16.
Pelz, Leop., Kalthof. Str. 51.
Petreck, Gottfr., Holzstr. 8.
Posnien, Frz., Weidend. 43.
Pröck, Minna, Sattlerg. 7.
Raabe, Aug., Kl. Schloßteichstraße 12.
Radtke, Friedr., Herbertstr. 2.
Rambock, Aug., Burgstr. 6.
Reigies, Carl, Landhofmeisterstraße 20.
Reimann, Gottfr., Löbenichtsche Kirchenstraße 7.
Reschke, Frz., Fleischbänkenstraße 38.
Rew, Heinr., Fleischbkstr. 12.
Rieß, Chr., Königstr. 13.
Roddeck, Herm., Schönbergerstraße 34.
Romeike, Aug., Tuchmacherstraße 3/4.
Salewski, Ludw., Fleischbänkenstraße 21.
Schanzenberg, Otto, Henschestraße 21.
Scharmacher, F., Mittelanger 14.
Scheffler, C., Nicolaistr. 39.
Schieburr, L., Drummstr. 34.
Schlick, R., Wallsche Gasse 3a.
Schwarzrecker, H., Brodbänkenstraße 21/22.
Schöfsky, R., Trgh. Krchstr 8.
Schöfsky, G., Jägerhofstr. 11.
Schönfeld, Frz., Nachtigalensteig 1.
Schüg. Ad., Sternwartstr. 49.
Schwetzler, Aug., Tragheimer Kirchenstr 5.
Siebert, Ferd., Herderstr. 2.
Siegmund, Mühlenberg 14.
Stobbe, Jul., Paradepl. 12.

Struwe, Frdr., Altst. Bergstraße 50.
Thalmann, Nass. Gart. 132a.
Trzeczack, Ww., Unterlk 18/19.
Vanhof, Gust., Kronenstr. 1a.
Weber, Aug., Löbn. Langg. 40.
Wegner, A., Tuchmacherstraße 26.
Ziedorn, Mittelstragh. 2b.

**Bilder- und Spiegelrahmenhandlungen.**

Albutat, R., Französ. Str. 2.
Buiten, W., Steindamm 45.
Hilger, H., Mittelanger 10.
Stoermer, C. E., Glaserstr. 4.
Stroemer, Jul., Fleischbänkenstraße 4.
Voß & Sohn, Löbn. Langg. 16.

**Bildhauer.**

a) in Stein.

Pelz, A., Börsenstraße 5.
Eckart, A., Landhofmeisterstraße 5. 6.

b) in Holz.

Engelbrecht, W., Ziegelstr. 14 und Königstraße 51. 52.
Furch, Steindamm 23.
Gutwasser, Vorderroßg 58/59
Kossobutzki, G., Knochenstr. 1.
Krause, Fritz, Hinteranger 6.
Nolde, F., Friedrichstr. 6.
Radtke, Fr., Mittelstragh. 26.

**Billard-Fabriken.**

Mischpeter, W. R., Sackh. 31.

**Blumen- und Pflanzenhandlungen, Bouquet- und Kranzbindereien.**

Borowski, E., Prinzessinstr. 4.
Broßeit, A., Mittelstragh. 10.
Ender, S., Altst. Langg. 29.
Ender, Marie, Frans. Str. 16
Federmann, Frl. (E. Radeike), Weißgerberstraße 23.
Fischer, E., Hoflief. Bergpl. 15.
Göde, Johanna, Prinzessinstraße 3a.
Gude, Eugenie, Passage 5.
Hesse, Aug., Vorderroßg. 7.
Hübner, C., Junkerstraße 11 und Am Schloß 2.
Kaun & Meinert, Kneiph. Langgasse 57.
Link, W., Weißgerberstr. 15.
Link, H., Steindamm 28.
Marenholz, M., Brodbänkenstraße 21/22.
Marold, Frdr. Wilh., Königstraße 23.
Marquardt, Marie, Hintere Vorstadt 25.
Mertins, C., Königstr. 61.
Messer, H., Weißgerberstr. 17.
Müller, Jean, Junkerstr. 16.
Ney, Alb., Freigang 3.
Norrmann, Nachfl., Weißgerberstraße 3.
Reiß, Gust., Vord. Vorst 27/28
Rosbiegal, C., Gr. Schloßteichstr. 9.
Richter, E., Königstr. 59.
Rohde, Herm., Altst. Tränkgasse 5a.
Samland, Herm., Steind. 142.
Schumach, Tragh. Kirchstr. 30.
Schwabe, Rich., Sackheim 96.
Stern, E., Tragh. Kirchstr. 21.
Szepanski, F., Königstr. 59a.
Thomas, B., Königstr. 56.
Tiedtke, A., Tragh. Kirchenstraße 53.
Waschke, A., Vord. Vorst. 37.
Weißberg, Altroßg. Predigerstraße 6.
Wenzel, A., Brodbänkenstr. 31.
Wöde, Altroßg. Predigerstraße 2/3.

**Blumenfabriken.**

Ausländer & Sohn, Junkerstraße 12.
Büttner, Schönbergerstr. 23.
Kuhr & Co., Schmiedestr. 3.
Seeck, Joh., Prinzessinstr. 4b.
Teichmann & Lange, Altst. Markt 22, Eing. Alt. Bergstr.

**Blutegelhandlung.**

Korach, Wwe. (Inh. Frau S. Blitzstein, geb. Korach), Insel Venedig 1.

**Böttchermeister.**

a) Innung.

Bandlitz, Obermeister, Tuchmacherstraße 8.
Aufenacker, G., Haberb. Neue Gasse 12.
Aufenacker, C., Hab. Sackg. 14.
Bauer, F., Kuplitzerstr. 3.
Becker, W., Hinterlomse 10.
Bresilge, Ad. Fr., Tiepoltstr. 20
Deicke, F. W., Kaplanstr. 16.
Eisenblätter, C. A., Friedl. Thorplatz 5.
Eisenblätter, R., Yorkstr. 77.
Gediehn, Aug., 2. Fließstr. 8a.
Hansen, Alex, N. Graben 24.
Hartmann, Steindamm 8.
Hoppe, P., Alte Gasse 8.
Jäger, Max, Mittelanger 8.
Kissuth, H., Nass. Garten 116.
Koppisch, Sackheim 104.
Kühn, Max, Sackh. Kirchenstraße 24.
Küßner, Köttelstraße 14.
Lessing, Friedmannstr. 41.
Lorenz, Nasser Garten 113.
Podack, Kaplanstr. 21.
Schüppelz jun., Borchertstraße 19.
Steinmetz, Königstraße 91.
Suther, Ad., Domstraße 5.
Walter, Ad., Bauernhofg. 2a.
Walter, Joh., Petroleum-Magazin bei Amalienau.
Weidkuhn, G., Sackg. Mittelstraße 21.
Weidkuhn, Herm., Sackheim. Mittelstraße 3.

b) nicht zur Innung gehörig.

Bartsch, Friedr., Löbenicht. Kirchenstraße 1/2.
Eich, Frdr., Lizentgrabenstr. 6.
Guppin, H., Borchertstr. 22.
Lilienthal, W., Löbn. Langgasse 44.
Müller, Frz., Tamnaustr. 16.
Pankuweit, Pillauerstr. 9.
Preßmann, A., Hintercroßg. 21
Radtke, Fried., Weidend. 8.
Seydack, Otto, Schafgasse 2.
Siebert, Otto, Rheastr. 20.
Stobbe, Kalth. Straße 36.
Suther, Ferd., Wallsche G. 3a.

**Brunnenmacher und Pumpenfabriken.**

Bieske, E., vorm. F. Pöpke, Hintere Vorstadt 3.
Eblert, Eug., Vorderroßg. 22.
Haack, F. W., Kneiph. Langgasse 42/43.
Quäck's Wwe., R., Hinterroßgarten 16.
Romahn, F. Aug., jun., Krugstraße 2.
Ruhnau, Unterlaak 28.
Ruhstein, Ad., Alt. Grab. 12.
Seemund, H., Jägerhofstr. 10.

**Buchbindermeister.**

a) Innung.

Heidemann, J., Obermeister, Löbn. Langgasse 22.
Brozat, Heumarkt 8.
Bogusat, Baderstraße 1.
Captuller, Kneiph. Hofg. 11.
Englick, Gr. Schloßteichst. 10.
Fuchs, Kollegienstraße 2.
Glade, Köttelstraße 27.
Herloff, L., Fleischbänkenstr. 5.
Hildebrandt, Weißgerberstraße 23.
Hinz, Rob., Wagnerstr. 17.
Kerlan, Altst. Langgasse 38.
Krause, J., Altst. Langg. 46.
Lerique, Vorderroßgart. 49.
Mertins, Altst. Langg. 45.
Münch, Brodbänkenstr. 14.
Rohde, Joh., Wallsche Gasse 6.
Rohde, Gust., Tgh. Kirchenstraße 1a.
Rohmahn, R., Jägerhofst. 10.
Schaack, C., Roggenstraße 2.

Walther, Kath. Kirchenstr. 2.
Witt, M., Köttelstraße 25.
Wittkat, G., Herbartstr. 7.

b) nicht zur Innung gehörig.

Appel, Ernst, Nicolaistr. 4.
Färber, Löbn. Langgasse 47.
Krause, Frdr., Roßg. Hinterstraße 9.
Teike, A., Fleischbänkenstr. 36.
Werner, Carl, 3. Fließstr. 17.
Weske, Jul., Hint. Vorst. 3.

**Buchbindereien.**

Döhring, Krönchenstr. 3.
Gallathe, Steindamm 42.
Georges, J. (Inh. Werner), 3. Fließstraße 17.
Gruel, R., Altst. Bergstr. 4.
Hakelberg, W., Nicolaistr. 32.
Hartung, Münchenhofstr. 2.
Hiller, M., Hint. Vorst. 42/43.
Jedamski, A. M., Hintere Vorstadt 53.
Kähler, Münchenhofstr. 7.
Kaminski, Französ. Str. 20.
Kretschmer, B., Koggenstr. 39.
Liedtke, M., Vorderroßg. 25.
Luhnau, G., Weißgerberstraße 13.
Quatz, Ed., Vord. Vorst. 32.
Ruhnau, Ziegelstr. 7.
Stock, Rich., Bulatenstr. 2.
Tharann, E. P., Unterhaberberg 9.
Walter, Mittelanger 13.

**Buchdruckereien.**

Berneick & Co., Altst. Lngg. 87.
Brokat, Joh., Vorderroßg. 60.
Gruel, Altst. Bergstr. 4.
Gutenberg-Druckerei (Paul Borkowski) Brodbänkenstraße 10.
Hartungsche Zeitung u. Verlagsdruckerei, Münchenhofstraße 2. D
Herrmann, Wwe., Kneiphöf. Langgasse 54.
Hesse, R., Fleischbänkenstr. 15.
Hiller, Hint. Vorstadt 42/43. D
Jacoby, Jul., Fleischbstr. 3.
Kahan, D., Vord. Vorst. 77.
Kemmesis, S., Mittelang. 27a.
Kemsis, vorm. Riewning, Kl. Domplatz 4.
Königsberger Allgm. Zeitung u. Verlagsdruckerei, Münzstraße 24b. D
Krause & Ewerlien, E. Erlatis Nachf., Fleischbstr. 12 u. 13.
Lenpold, R., Baberg. 8–10. D
Liedtke, M., Vorderroßg. 25. D
Masuhr, Emil, Altst. Bergst. 23. (Kaiser Wilhelm-Platz).
Ostpreußischer General-Anzeiger u. Verlagsdruckerei, G. m. b. H., Französische Straße 8.
Ostpreußische Zeitungs- und Verlagsdruckerei, Altstädt. Langgasse 29. D
Parbs, Kneiphöf. Langg. 56.
Quatz, E., Vord. Vorst. 32.
Rautenberg, Emil, Brgpl. 5. D
Rosenfeld, Louis, Altstädt. Langgasse 73.
Schadlofski, Börsenstr. 11.
Wolff, Leo, Kantstraße 2 und Bergplatz 15.

**Buchdruckfarben-Fabrik.**

Seydler, Fr., Lindenstr. 34.

**Buchhandlungen.**

a) Buch-, Kunst- und Landkarten-Handlungen.

Akademische Buchhandlg. v. Schubert & Seidel, Franz. St. 17, Inh. Arn. Charisius.
Backe, A., Burgstraße 1/2.
Beyer's Buchhandl., Ferd., (Thomas & Oppermann) Französische Straße 25.
Bon's Buchhandlung (Br. Gutzeit) (W. Schnock und R. Lachmanski) Junkerstr. 7.
Braun & Weber (Bernh. Herrmann) Französ. Str. 22.
Evangelische Buchhandlung des Ostpreuß. Provinzialvereins für innere Mission (Pred. Graf) Ziegelstr. 7.
Gräfe & Unzer (Lipp und Pollakowski), Paradepl. 4a.
Hiller, M., vorm. Michelly (Max Cohn, Paul Hiller) Bergplatz 13/14.
Hübner & May (Inh. G. Stybalkowski u. F. Baenitz), Paradeplatz 4d.
Koch, Wilh., (Benno Kittel), Paradeplatz 1c.
Meyer & Co., Bruno (Fritz Grunwald), Paradeplatz 5.
Nürnberger's Buchhandlg., C. Th. (Herm. Fischer), Münz- und Schloßplatzecke.
Raabe's Nachfolger, Ferd., (Eug. Heinrich), Franz. Str. 3.
Scheftelowitz, B., Israelit. Buchhdlg., Vrd. Vrst. 80/81.
Teichert, Bernh., Gr. Schloßteichstraße 8.

b) Antiquariats-Handlungen.

Beyers, Ferd., Buchhandlg., (Thomas & Oppermann), Französische Straße 25.
Gräfe & Unzer (Lipp und Pollakowski), Paradepl. 4a.
Koch, Wilh. (Benno Kittel) Paradeplatz 1c.
Raabe's Nachfolger, Ferd. (Eugen Heinrich), Französ. Straße 3.

c) Verlagsbuchhandlungen.

Beerwald, L., Kaiserstr. 52.
Beyer's, Ferd., Verlagsbuchhandl. (Thomas & Oppermann), Französ. Str. 25.
Bon's Verlag, J. H., Paradeplatz 1c (Hofgebäude).
Gräfe & Unzer (Lipp & Pollakowski), Paradeplatz 4a.
Hartungsche Verlagsdruckerei, Münchenhofstraße 2.
Koch, Wilh. (Benno Kittel), Paradepl. 1c.
Teichert, Bernh., Gr. Schloßteichstraße 8.

**Bücherrevisoren.**

a) Vereidigte.

Dorsch, L., Hintertragh. 43.
Gutzeit, Frz., Rhesastr. 17.
Hasse, Heinr., Mitteltragh. 39.
Janowski, Aug., Domstr. 12.
Katz, S., Vord Vorst 7.
Kliez, Louis, Mitteltragh. 3a.
Krüger, W., Steilestr. 1.
Lange, Schönstr. 1.
Mertins, L., Tragh. Pulverstraße 15.
Möwig, C., Augustastr. 10.
Naumann, E., Ziegelstr. 14.
Pangritz, Rhesastr. 19.
Pohl, Gust., Heumarkt 12.
Seidler, Paul, Kasernenstraße 4/5, Bureau im Artushof.
Sommer, Hintertragheim 17.
Wiechert, Ziegelstraße 20.
Zorn, Drummstraße 10a.

b) nicht vereidigte.

Albrecht, H., Schmiedestr. 15.
Bornholz, Lindenstr. 30.
Christopher, M., Steindamm Kirchenplatz 6.
Dobrigkeit, R. Hohenzollernstraße 3.
Fink, Poln. Str. 26/28.
Grundt, Carl, Georgstr. 11.
Hänke, Osw., 3. Fließstr. 31.
Janzon, Prinzenstraße 1.
Kohlhepp, Paul, Mühlenberg 9/10.
Radtke, Henry, Köttelstr. 5.
Rehländer, Otto, Hintertragheim 44.
Reuter, Leop., Henschestr. 25.
Rosenaarth, Alter Schlachthof an der Holzbrücke.
Schiffan, Oscar, Rosenstr. 2.

Soldat, F., Mitteltragh. 3.
Titius, R., Luisenstr. 12.
Trödel, Französ. Straße 1.

**Büchsenmacher.**

Rodewald, Mittelanger 5.
Koch, Kalthof, Pionierstr. 12.

**Bürstenmacher.**

a) Innung.

Hausen, F. A., Obermeister, Weidendamm 16. Detail-Geschäft Koggenstr. 8.
Janzon, M., Drummstr. 3.
Kreuzberger, Blindenanstalt, Unterhaberberg 12b.
Pelz, Gustav, Steind. 160.
Szuminski, G., Kneiph. Langgasse 50.
Szuminski, J., Vorderroßgarten 44.
Weiß, Theod., Blindenanstalt, Nasser Garten 142.

b) nicht zur Innung gehörig.

Bensch, R., Steindamm 100.
Gutermuth, Unterhab. 44b.
Katowski, Otto, Neue Dammstraße 38.
Maaß, A., Löbn. Hospitalstraße 4.
Philipp, C. A., Wassergasse 5 und Poststraße 16.
Tank, A., Kath. Kirchenstr. 9.

c) Fabrikanten.

Goldmann, Carl, Yorkstr. 45.
Hausen, Hugo, Lindenst. 24/25.

**Bürstenwaaren-Handlungen.**

Benther, Oberrollberg 7.
Flach, Rob. (Militärbürsten en gros). Hint. Vorst. 18.
Hausen, G. H., Inh.: Frl. L. u. C. Hausen, Bergpl. 18.
Philipp, C. A., Poststr. 16.
Zimmerriemer, Hökerstr. 20.

**Butter- u. Käsehandlungen.**

Berwien, E., Koggenstr. 43.
Hamann, Altstädtische Langgasse 28.
Jaguleit, Friedr., Kneiphöf. Hofgasse 16.
Legien, Otto, Tragheimer Ausbau 132.
Minsloff, E., Neuer Graben 32/33, Zweiggesch. Löbn. Langgasse 27/28.
Muskat, Weißgerberst. 19/20.
Rosenfeld, H., Altst. Markt 12.
Spandöck, F. H., Roßgärter Markt 4.
Rudat, A., Tragheimsdorf 4.
Semerau, G., Mitteltragheim 1c.
Thran, Tragheimsdorf 15.
Viehöfer, Vorderroßg. 58/59.
Zimmermann, E. G., Weißgerberstraße 22a.

**Cafés.**

Café Bauer, Paradepl. 4a.
Café Royal, Theaterstr. 2.

**Carton-Fabriken.**

Gruel, R., Altst. Bergstr. 4.
Hiller, M., vorm. Michelly, Hint. Vorstadt 42/43.
Kähler, Münchenhofstr. 7.

**Caviar-Engros-Handlungen.**

Orlopp, Othm., Selkestr. 3/4.
Schirrokoff, N. (Inh. Heinr. Langanke), Kneiphöf. Langgasse 3.

**Caviar-Handlungen.**

Blells Nachf., Brodbänkenstraße 34.
Sachs, N. & A., Kneiphöf. Langgasse 58.

**Cementwaaren-Fabrik.**

Otto, G., Mühlenstraße 1a.

**Chambres garnies**

(siehe auch Pensionate).

Anyßkiewicz, Wwe., Drummstraße 20.
Bühner, Am., Theaterstr. 4d.
Dannappel, Fr., Theaterstraße 4b.
Dobrick, M., Lange Reihe 11.
Domscheit, Burgstraße 3.
Falkenthal, Cl., Münzstr. 29.
Fenselau, Anna, Lizentgrabenstraße 3.
Kittmann, Stabsarzt-Wwe., Gr. Schloßteichstraße 5.
Knuth, Helene, Münzstr. 23.
Lewandowski, M., Wagnerstraße 20.
Marquardt, Ida, Gesecusplatz 7.
Neumann, A., Kopernicusstraße 6a.
Rauscher, Frau, Gr. Schloßteichstraße 8.
Reisch, Frau, Franz. Schulstraße 3.
Rohrbach, Frl., Mitteltragheim 15/16.
Sabrowski, Fräul., Französ. Straße 25.
Scharmacher, Frau, Weißgerberstraße 3.
Schlemmer, Fr., Paradepl. 7c.
Seidelmann, Kaufm.-Wwe., Gr. Schloßteichstraße 4.
Wöhlisch, Frl., Gr. Schloßteichstraße 5.

**Chemische Wäschereien und Färbereien.**

Caillé & Lebelt, Unterhaberberg 86/87. Filialen: Altst. Markt 2. Mitteltragheim 7. Steindamm 147. Weißgerberstraße 4.
Gerlach, S., Mühlengrund 7.
Spindler-Berlin, Paradeplatz 5.

**Chocoladen- und Marzipan-Fabriken.**

Ehlert, Ludw., Koggenstr. 7D
Fragstein v. Niemsdorff, Th., Nachf., R. Brettschneider, Junkerstraße 18.
Käuffert, Wilh., Paradepl. 5.
Kulik, F., Steindamm 23/24.
Liedtke, Leo, Hint. Vorst. 13.
Maager, C., Holzstraße 13.
Scharmach, G. R., Löbnicht. Langgasse 21. D

**Cigaretten- und Cigarren-Fabrikanten.**

Abramsohn, A. G., Bahnhofstraße 1 und Königstr. 50.
Blum, Kneiph. Langgasse 53. Commanditen: Steind. 158 und Paradeplatz 5a.
Großkopf, Louis, Knochenstraße 22.

Verkaufsstellen:

Altst. Langgasse 83.
Hintere Vorstadt 1.
Hintere Vorstadt 45.
Hintere Vorstadt 47.
Hökerstraße 22.
Kantstraße 6.
Königstraße 59.
Koggenstraße 44.
Löbn. Langgasse 33.
Neuer Markt 24.
Poststraße 16, Ecke Steind.
Schloßplatz.
Steindamm 60.
Vorderroßgarten 34.
Vordere Vorstadt 27/28.
Mittelhufen.

Heidecker, Th., Friedländerthorplatz 3.
Lublin, Ad., Brodbänkenstr. 1.
Mordtschewitz, Mos., Vord. Vorstadt 24.
Rosenblum, R., Vd. Vorst. 8/9.
Sachs, A. S., Kneiph. Langg. 5.

**Cigarren-Engros-Geschäfte.**

Wasmus & Seeger Nachfl., Tragh. Pulverstraße 8.
Wilutzki, C., Nachtigallensteig 12.

**Cigarren-Fabriken**

(siehe Tabakfabriken).

### Cigarren-Handlungen
(siehe Tabakhandlungen).

### Civilärzte
(siehe Aerzte 1).

### Clavierlehrer u. Lehrerinnen
(Siehe Lehrer 1b).

### Clavierstimmer.

Actorys, Klosterstraße 3.
Anker, Kalth. Str. 37.
Baltruschat, P., Luisenstr. 12.
Böhm, Kneiph. Langgasse 37.
Dzubiella, Schmiedestraße 21.
Grabowski, Paul, Sternwartstraße 49.
Kamossa, G., Hohenzollernstraße 14.
Landow, Lobeckstraße 1a.
Tischhäuser, Friedmannst. 27.
Trapp, H., Weidendamm 37.

### Colonialwaaren-Engros-Händler.

Belgard, J., Magisterstr. 28.
Bittrich & Söhne, J. C. Brückenstr. 4.
Blell's, A. J., Nachf., Brodbänkenstraße 37.
Brust, C. O., Wrangelstr. 25.
Brzezinski & Fröhlich, Ed. Koggenstraße 27/28.
Burdinski, H. A., Koggenstraße 22/23.
Cohn, J. N., Vord. Vorst. 12.
Dieck, Otto, Oberlaak 11.
Dorno, Carl, Lindenstr. 23.
Dorno & Klinkert, Reiffschlägerstraße 40a/41.
Fast, Adolph, Magisterstr. 10.
Gröninger & Sielmann, Neue Dammstraße 29.
Häbler, F. R., Kneiph. Langgasse 40.
Heller, C., Altst. Markt 13.
Metzing, F. E., Knochenstr. 38.
Orlopp, Othm., Seilerstr. 3/4.
Oster, J. B., Tamnaustr. 44.
Weller, Heinr., Bahnhofst. 15.
Wiehler, Bernh., Vordere Vorstadt 62.

### Colonial- und Materialwaaren-Handlungen.

Die mit S. bezeichneten sind mit Bier- und Branntweinschank verkunden, die mit Spt. mit Kleinhandel von Spiritus. Dl. bedeutet Delicatessen- und Südfruchthandlungen.

Adamsky Nachf., 3. Fließstraße 13. S. Dl. Inhab.: Louis Legien.
Addoy, G., Maurerstr. 15.
Annuseit, Carl, Rippenst. 25.
Appel, R., Sternwartstr. 43.
Arendt, C., Hintertragheim 44. S. Dl.
Arendt, F. W., Trgh. Pulverstraße 4a. Dl.
Arendt, Max, Schützenstraße 13. Dl.
Astecker, Königstr. 61. Dl. Spt.
Bachert, Bülowstraße 30.
Bähring, A., Hinterroßgarten 18/19. S.
Behrend, Carl, Sackheim 32.
Berdau, Mittelanger 25. Dl. Spt.
Berneick, Inh.: Joh. Frenzel, Heinrichstraße 8/9. S.
Bersinsky, B., Moltkestr. 20.
Bibber, W. F., Mitteltrgh. 1c.
Birkholz, Hamannstr. 1. S.
Blell's Nachf., Brodbänkenstraße 34. Dl. Spt.
Blödhorn, Neuer Markt 21. S.
Bluhm, Steind. 135. Dl. Spt.
Böhm, F. A., Vorderroßg. 8/9.
Böhm, A., Friedmannstr. 24. S.
Böhm's Nachf., J. L., Altst. Langgasse 17.
Böttcher, Richard, Altroßg. Kirchenstraße 12.
Brachvogel, Königstr. 25.
Brodowski, Altroßg. Predigerstraße 27. S.
Brocks, Rippenstraße 20a.
Buchhorn, Gust., Friedrichstraße 9a.
Budnick, Kalthof, Königs-Allee 58.
Czechanowski, Nordstr. 4. S.
Dudda, J. G., Mühlenstr. 26.
Eggert, Gr. Schloßteichstr. 10. (Inhaber Osc. Heinrich) Dl.
Ehnimb, Nicolaistr. 32. S.
Elfert, Alb., Sternwartstr. 65.
Elfert, C. O., Sackheim 20.
Engelhardt, C., Sackh. 113/114
Eschment & Migeod Nachf. (Inh. R. Fromm), Wagnerstraße 33. Dl.
Ewert, Rud., Kalth. Str. 16.
Faust, Luisenstraße 17.
Felchner, G. Königstr. 25.
Fienböck, Emil, Königst. 89/90.
Finselberger, Carl, Lobeckstraße 1a.
Fischer, Frz., 3 Fließstr. 29.
Geede, Carl, Alte Gasse 20/21.
Gehlhaar Oberlaak 29/30.
Gerdzio, S., Alter Gart. 25. Dl.
Gladau, Theod., Tragheim. Kirchenstraße 58.
Glaß, Osw., Viehmarkt 22. S.
Gniewosz, Unterlaak 35
Gramatzki, Wilh., Bismarckstraße 8. Command.: Unterhaberberg 13.
Greifenhagen, Gst., Wilhelmstraße 10.
Greiser, Joh., Nass. Gart. 125.
Grician, M. B., Sackheim 24.
Groß, Wwe., Nass. Gart. 14.
Gutzeit, A., Magisterstr. 46. S.
Gutzeit, Fr. A., Börsenstraße 14/15. Dl. Spt.
Haebler, Kneiphöfsche Langgasse 40. Dl. Spt.
Hafke, Alb., Nasser Garten 156. S.
Hampus, G., Neuer Grab 22b.
Hardt, Neuer Graben 4.
Heller, Altst. Markt 13.
Hennig, Tiepoltstr. 32.
Hesse, Heinr., Ausfallthorstraße 1c.
Hochfeld, Carl, Wagnerst. 9. S.
Hochwald, Em., 1. Fließstr. 11.
Höckrich, A. Oberhaberb. 37. S.
Hömpler, Fritz, Oberhaberberg 69. Dl.
Hülse, Lizentgrabenstr. 3.
Janssen, Gust., Drummstr. 30.
Janz Nachf., F. A., Hint. Vorstadt 33/34. S.
Jester, H. Ernst, Lizentstr. 6.
Jürgens, Nass. Gart. 140/41. S.
Kahnert, G., Unterhaberberg 63. Dl.
Kalweit, Fritz, Schönstr. 10.
Katins, F., Nachtigallensteig 9.
Kerstein, P., Augustastr. 19 S.
Kirstein, Fdr., Neuer Markt 3.
Kirstein, Paul, Tiepoltstr. 19.
Klein, E. L., Mitteltragheim 14. Dl. S.
Klein, Gust., Sackheim 99.
Klein, Heinrich, Neuer Graben 20. S.
Kletke, A., Vordere Vorstadt 88. Dl.
Knoch, Otto, Haberberger Neue Gasse 26.
Koch, Rob., Vorst. Hospitalstraße 9.
Köck, Frz., Hint. Vorstadt 16.
Köck, Gust., Unterhaberb. 10b.
Konopazki, G., Neue Reiferbahn 25.
Kossakowski, L., Oberhab. 87.
Krösing, Kneiph. Langg. 14. Dl.
Kropp, Osc., Am Rhesian. 4.
Kuprat, Hundrieserstr. 2. S.
Kurschat, Altst. Markt 14.
Lange, O., Oberlaak 32/33.
Latt, Herm., Oberhaberb. 90.
Leeder, Gust., Dohnastr. 4. S.
Legien, Louis, 3. Fließstr. 13.
Lemke, Rich., Franz. Str. 20.
Leskien, H., Altst. Langg. 42.
Leskien, Schützenstr. 6. Dl. S.
Lichtwardt, B. Vorst. 24. Dl.
Liedtke, John, Steindamm 128/29. Spt.
Liehr's Nachf., Löbn. Langgasse 34. Dl.
Lindenau, Wagnerstr. 39.
Link, Frz., Kaiserstr. 20.
Loch, Herm., Bärenstr. 1. Spt.
Lohrenz, L., Kronstr. 11/12. Dl.

Maaß, Mühlenstraße 7. S.
Marold, Königstr. 33.
Marter, Louis, Hintere Vorstadt 30.
Masuhr, Jul., Jägerhofstraße 20.
Mattern, Herm., Kalthöfische Straße 46.
Mehl, Aug., Alt. Gart. 28. S.
Mellin, F., Rippenstr. 6.
Meltzner, O., Friedmannst. 39.
Metzdorf, Hugo, Tragheimer Kirchenstr. 28. Dl. Spt.
Michelau, Roßg. Markt 6. S. und Friedmannstr. 24.
Minuth, Unterhaberb. 50. S.
Mittrich, Gebr. Hintertragheim 61b. Dl.
Möhrke, Heinr., Sackh. 59. S.
Morier, Otto, Friedmannstraße 55.
Müller, E., Magisterstraße 37/38. S.
Müller, Ludw., Alt Gart. 22. S.
Mursch, E., Alt. Grab. 39.
Nahser, J., Turnerstr. 1.
Nahser, P., Viehmarkt 12. Dl.
Neumann, E. H., Alt. Gart. 16.
Neumann, Emil, Viehm. 23. S.
Neumann, Rich., vorm. H. Timpf, Königstr. 4.
Niemann, H., Neuroßgärter Kirchenberg 11.
Obgartel, A., Obrhbrb. 16. Dl.
Okrassa, Otto, Tamnaustr. 40.
Olschewski, Mittelh., Hauptstraße 30/31.
Opalla, Königstr. 59a. Dl. Spt.
Oscher, Jul., Alst. Langg. 42.
Otto, Paul, Bord. Vorst. 71 Dl.
Packroff, F., Mitteltrgh. 10. Dl.
Papendick, Rud., Steind. 158.
Paszerat, E., Nachtigallensteig 15. Dl.
Paulina, Joh., Sackheim 28.
Penz, Gust., Oberlaak 24.
Petzinna, Neuer Grab. 27/29.
Pohlenz, B., Altstädt. Langgasse 50. S.
Preugel, R., Yorkstr. 32.
Preugschat, Franz, Altroßg. Predigerstraße 24.
Preugschat, Fritz, Hinterlomse 15b.
Preuß, F. L., Oberhab. 71. S.
Redottée, W., vorm. C. G. Bohn, Hint. Vorstadt 74.
Rehse, Herm., Münchenhofstraße 13.
Reimer, Ernst, Kaplanstr. 8.
Reiner, Ernst, Wrangelstr. 23.
Rohrer, Nasser Garten 115. S.
Rosenbaum, Oberlaak 23a. Spt.
Rosenfeld, Altst. Markt 12. Dl. Spt.
Sachs, O., Brd. Vorst. 74/75 S.
Sadzio, Yorkstraße 29.
Säkel, Münchhofstr. 9. Dl. Spt.
Salewsky, Steindamm 164. S.
Salzmann, Rich., Steind. 127.
Samel, Kalthöf. Str. 12. S.
Sauerbaum, Mittelanger 13.
Schattner, Kalthöf. Str. 47.
Scheffler, W., Lobeckstr. 6.
Schiemann, Gust., 1. Sandgasse 4.
Schilling, Alb., Vorderroßg. 27. Dl.
Schink, H., Steindamm 148.
Schramm, Paul, Wiese 9. Dl.
Schulz, Carl, Altr. Predigerstraße 26. S.
Schwarz, Gust., Oberhaberberg 50/51. S.
Schwarzkopf, M., vorm. M. Wittmann, Oberhab. 81. S.
Schweighöfer, Bahnhfstr. 33.
Seeck, Fr., Vorderhufen 13.
Seidler, Carlstraße 3.
Selke, Rud., Nachf., Fleischbänkenstr. 22. Dl. Spt.
Siegmund, Gust., Unterhaberberg 20.
Sierke, Steindamm 168. S.
Sonnabend, H., Oberlaak 19a.
Spandöck, Roßgärter Markt 4 Dl. Spt.
Stengel, G., Stritzelstr. 18. S.
Stoll, Tragh. Kirchenstr. 67. Dl. Spt.
Strauß, Adolf, Trgh. Kirchenstraße 4a.
Symanowski, 3. Fließstr. 6a.
Taube, Oberlaak 24. S.
Taube, Ludw., Pill. Str. 12/13.
Thau, T., Dohnastr. 2.
Thiel, Sackheim 8. S.
Tilsner, Theaterpl. 2. Dl. Spt.
Toussaint, F. W., Haberberg. Sackgasse 7.
Voß, Emil, Knochenstr. 17.
Wackernagel, A., Sackheim 16/17. S.
Wargenau, vorm. Reinhardt, Hinterroßgarten 61b. S.
Weiß, O., vorm. F. W. Grube, Vorderroßgarten 20. Spt.
Wenck, Alb., Tragh. Kirchenstraße 72.
Wenck, Lindenstraße 23 und Weidendamm 19. S.
Wermke, H., Alter Garten 34.
Wermke, Th., Viehmarkt 14.
Wessel, Nasser Garten 122. S.
Wichmann, Richard, Nasser Garten 46.
Wiechmann, O., Alt. Gart. 2.
Wiemann, H., Unterhaberberg 27. Dl.
Wienert, Aug., Hint. Vorst. 68.
Will, Ad., Hinterroßg. 5. S.
Wittich, Frdr., Hint. Vorst. 21.
Wohlgemuth, Steind. 177.

## Colonialwaaren-Händler. Specialität: Thee, Kaffee.

Baecker, R., Gr. Schloßteichstraße 5.
Biell's Nachf., Fleischbänkenstraße 31.
Ebner, Alb., Holländ. Kaffee-Lagerei, Vorderroßgart. 45 u. Brodbänkenstraße 23.
Epding, Ch., Wasserg. 26.
Eschment & Migeod, Wagnerstraße 33.
Krause, Emanuel, Kneiph. Langgasse 45.
Oertel, Roßg. Hinterstr. 15.
Wermke, Th. Nachflg., Roßg. Hinterstraße 15.

## Commissions- und Propre-Geschäfte.

a) für Getreide 2c.

Abramowsky & Fabian, Mittelanger 1, am Roßg. Markt.
Andersch & Krueger, A., Klapperwiese 8/9.
Becker & Rehaag, Unterhaberberg 26.
Bloch, Heinr., Klapperw. 15.
Blohm, Th., Knochenstr. 32.
Bortz & Salkower, Kneiph. Hofgasse 5.
Busch, C., Klapperwiese 1a.
Davidsohn, M., Vord. Vorstadt 45.
Diner, M., Börsenstraße 14.
Dreßler, Kneiph. Langg. 59.
Ettinger & Günsberg, Knochenstraße 55.
Garfein, J., Vord. Vorst. 14.
Ginsburg, H., Bahnhofstr. 12.
Ginsburg, M., Turnerstr. 2.
Gyßling, Ebhardt & Co., Tragh. Kirchenstraße 65.
Haberland & Segadlo, Magisterstraße 64.
Heilperin, J., Kaiserstr. 17.
Heymann, Rich., & Riebensahm, Bahnhofstraße 10.
Hilsenitz & Co., Hint. Vorst. 29.
Hurwitz, G., Börsenstr. 1a.
Jacoby, Isid., Knochenstr. 30.
Judesis, Ph., Vord. Vorst. 26.
Karkutsch & Migge, Kneiph. Langgasse 5.
Laubmeyer, Friedr., Klapperwiese 16.
Lissschütz, M., Kaiserstr. 44.
Lorek Nachf., J. F., Börsenstraße 14/15.
Makowsky & Sohn, Kneiph. Langgasse 39.
Malkwitz & Co., B., Koggenstraße 24.
Minzloff, E., N. Graben 32/33.
Morgenstern, S., Kneiphöf. Langgasse 58.

Naudieth, S., Vorderhuf. 16.
Pensky, Hugo, Vord. Roßgarten 55.
v. Portatius & Grothe, Vord. Vorstadt 30.
Raiffeisen & Consf., Kaiserstraße 53.
Riebensahm & Bieler, Koggenstraße 25/26.
Sahm & Wedel, Kneiphöf. Langgasse 44.
Schlegelberger, R., Bahnhofstraße 8.
Schulz & Co., Louis, Kaiserstraße 16.
Smoira, L., Kaiserstraße 51.
Weißstein, Alexand., Junkerstraße 5.
Willert, C. L., Kneiphöf. Langgasse 18.

b) für Spiritus.

Bährwald, L., Vord. Vorst. 45.
Eichelbaum, Laser, Vordere Vorstadt 39.
Heymann, R., & Riebensahm, Bahnhofstraße 10.
Lichtenstein, H., Neue Dammstraße 12.
v. Portatius & Grothe, Bahnhofstraße 3.
Raiffeisen & Consf., Kaiserst. 53
Riebensahm & Bieler, Koggenstraße 25/26.
Weißstein, Alex., Junkerstr. 5.
Willert, C. L., Kneiphöf. Langgasse 18.

c) für Wolle.

Andersch & Krueger, A., Klapperwiese 8/9.
Davidsohn, M., Vord. Vorstadt 45.
Heymann, R., & Riebensahm, Bahnhofstraße 10.
Jacoby, M., Sackh. Hinterstraße 16/17.
Laubmeyer, Fr., Klapperwiese 16.
Sahm & Wedel, Kneiphöf., Langgasse 44.
Schulz & Co., L., Kaiserstr. 16.
Seelig, H., Vord. Vorst. 14.
Weißstein, Alex., Junkerstr. 5.
Willert, C. L., Kneiphöf. Langgasse 18.

d) für Ziegel.

Hammofer, E. R., Neuer Markt 13.

**Conditoreien und Marzipan-Fabriken.**

Bartel, Weißgerberstr. 5a.
Bröker, J., Königstr. 61.
Brüser, Joh., Sackheim 68.
Demel, Königstr. 54.
Fragstein v. Niemsdorf Nachfolger, R. Brettschneider, Junkerstraße 18.
Gronwald, Vord. Vorst. 3.
Großkopf, F., Trgh. Kirchenstraße 60.
Gutzeit, C., vormals Franz Mohr, Inh.: A. Heymer, Königstraße 60.
Heyduschka, H., Altstädtische Schulstraße 1.
Hoffmann, G., Lizentgrabenstraße 4.
Korn, Alb., Steind. 52/53.
Köppen, G., Fleischbänkenstraße 30a.
Kulik, J., Steind. 23/24.
Lange, Otto, Brodbänkenst. 27
Liedtke, Leo, Hint. Vorst. 13.
Maager, C., Holzstr. 13.
Marinsky, L., Unterhab. 65.
Nimbach, Burgstraße 9.
Petereit, Eug., Klapperw. 1.
Plouda, Kneiph. Langg. 6.
Rehs, Steindamm 57.
Scharmach, Löbn. Langg. 21.
Schenk, E. L., Wagnerst. 69/70.
Schulz, Louis, Pauperhausplatz 4.
Schulte, Wwe., Tragheimer Kirchenstraße 52.
Schwermer, H., Münzstr. 29.
Siebert, L., vorm. Gudell, Passage 1.
Stark, Eug., Trgh. Kirchstr. 21.
Sterkau, Altst. Bergstr. 31, am Altst. Markt.
Steiner, Gebr., Junkerstr. 1.
Winter, A., Steind. 146.
Zappa (Inhaber: Campell), Französ. Straße 14.

**Confituren-Geschäfte**

(s. Zuckerwaarenfabrikanten u. Händler).

**Conservatoren.**

Künow, G., Mittelh., Hauptstraße 35.
Schuchmann, M., Münzstr. 3.

**Corset-Fabriken.**

Lewin, M., Franz. Str. 14/15.
Lewandowsky, Gebr, Junkerstraße 3.
Marquardt, M., Frl., Neuer Graben 30/31.
Michalowski, Carl, vormals A. Marsch, Tragh. Kirchenstraße 25/26.
Pehlke, Ther., Magisterstr. 26.
Werner, Edwin, Burgstr. 7.

**Credit-Gesellschaften.**

Credit-Gesellschaft z. Königsberg, Kl. Domplatz 1.
Ländl. Genossenschaftsbank, Eingetrag. Genossenschaft, Bergplatz 6.
Grundcreditbank, Actien-Gesellsch., Brodbänkenstr. 13.
Landwirthsch. Central-Darlehnskasse f. Deutschland, Fil. Königsberg, b. Raiffeisen & Consf., Kaiserstr. 53.

**Dachpappen-Fabriken.**

Büsscher & Hoffmann, Domstraße 15/16.
Cohn, M. L., Weidend. 33.
Haurwitz & Co., F., Fabrik, Weidendamm 6.
Honig, A., Bülowstr. 51.
Izkowitz & Reif, Friedländerthorplatz 5.
Seefeld & Ottow, Niederlage Bahnhofstr. 11.
Wagner, C., Unterhabrb. 26a.
Wipprecht & S., J., Wiese 14.

**Dach- und Schieferdeckermeister.**

Ponalies, Gust., Neue Dammstraße 9.
Schaumann, Fritz, Selkest. 16.
Schwermer, H., Sackheim 80.

**Damen-Garderoben-Confektions-Geschäfte.**

(Siehe Manufactur- und Modewaaren-Handlungen.)

**Damenschneiderei-Ateliers.**

Bongers, Mittelgrabenstr. 3.
Luck, Joh., Junkerstr. 4.
Mazkeit, Frl., Strohmkt. 5/6.
Päger, Frl., Weißgerberstr. 6.

**Damenschneiderinnen und zugleich Fachlehrerinnen.**

Amelung, Kleine Schloßteichstraße 9.
Erbe, Geschw., Lindenstr. 30.
Groß, Geschw., Gesecuspl. 6.
Jülich, Bertha, Altst. Lngg. 82.
Hesse, A., Frau, Brodbänkenstraße 16/17.
Lange, M., Fleischbkstr. 30a.
Pfahl, E., Kneiph. Hofg. 6.
Richard, A., Unterhaberb. 93a.
Semerau, Frau, Krugstr. 13a.
Wiese, Frau, Jägerhofstr. 14.

**Dampf-Sägewerk und Holzbearbeitungs-Fabrik.**

Meyerowitz, Gebr., Fabrik: Sackh. Ausbau, Comptoir: Königstr. 33.

**Dampf-Reinigungs-Institut für Bierleitungen.**

Dikti, Johs., Sackheim 70.

**Dampf-Wasch- und Plätt-Anstalt.**

Barschall & Co., Weidend. 39.

### Darmhandlungen.

Fürle, Fritz, Weidend. 38.
Levy, Jos., Sachh. Hinterst. 28.
Romeike, A., Steind. 92.
Rosenfeld, N., Vordere Vorstadt 17/18.

### Decimalwaagen-Fabrikanten.

Allzeit, G., Altst. Tränkg. 2.
Heimann, G., Baderstr. 1.
Kumme, A., Feuerstr. 35.
Schultz, Emil, Sackheimer Kirchenstraße 11.

### Decorations-Geschäfte.

Hassenstein, E., Altst. Langgasse 52.
Tobias, M., Schloßplatz 2.

### Delicatessen-Handlungen.

Klette, Arth., Vord Vorst. 88.
Krösing, J., Kneiph. Langg. 14.
Kunz, Otto, Steindamm 18.
Langanke, Altstädtische Langgasse 25/26.

Außerdem „Colonialwaaren-Handlungen" mit Di bezeichnet.

### Destillationen, Spiritusosen-, Rum- u. Liqueur-Fabriken.

Engros- und Detail-Betrieb.

Blödhorn, Neuer Markt 21.
Diering, J. H., Sachh. 22. D
Dietrich, L. H., Kohlmarkt 1.
Dumcke, J., Vorderroßg. 39. D
Eimler, H., Vord. Vorst. 43.
Elkus & Co., J., Trgh. Kirchenstraße 53.
Fast, J., Steindamm 130/31.
Fischöder, F., Theaterstr. 2.
Friedländer, H., Hint. Vorst. 8.
Haagen, R., Vord. Vorst. 19.
Heinrich, Nachfolger, C. L., Steindamm 110/111.
Kauenhowen, H., Holzstr. 17.
Kelch, Fritz, Heumarkt 4.
Lazar, Gebr., Vorderroßg. 32 und Altst. Markt 8.
Lemke, Franz, Hökerstr. 1.
Müller, J. J., Steind. 155.
Petereit, Carl, Brückenstr. 2.
Preuß, J. O., vorm Eppinger, Hintere Vorstadt 40.
Reißmann Nachf., A., Löbn. Langgasse 38/39. D
Scheeffer, G., Vorderroßg. 50.
Schultz, F., Kneiphöf. Langgasse 46/47.
Stange, Aug., Unterhab. 64.
Teucke & Co., L., Sackh. 49/50.
Taube, Herm., Oberlaak 24.
Ziemer, Wilh., Steind. 121. D
Ziemer, Am., Viehmarkt 17.
Ziemer, Berth., Lizentstr. 8.

### Destillationen.

Detail-Betrieb.

Ambrosius, Altr. Predstr. 24.
Versinsky, V., Moltkestr. 20.
Birkholz, Hamannstr. 1.
Carus, Jul., Hint. Vorst. 1.
Deutscher, Vord. Vorst. 37.
Deblitz, L. Altst. Langg. 44.
Elfert, Frau, A. E., Sackh. 20.
Elkus & Co., J., Burgstr. 1/2.
Fienbork, E., Königstr. 89/90.
Führer, E., 3. Fließstr. 15.
Gilde, A., Wassergasse 13.
Gronwald, J. J., Sackh. 64.
Halb, Jul., Börsenstr. 13.
Haupt, Carl, Oberhaberb. 30.
Hennings, Max, Altroßgärt. Kirchenstr. 9—11.
Hörnke, H., Lizentstr. 8.
Hoppe, Wilh., Kaiserstr. 48.
Jung, Joh., Kronenstr. 13.
Käsler, C., Bahnhofstr. 16.
Kantel, Krönchenstr. 14.
Mahrenholz, Fr., Albertstr. 3.
Margenberg, Alter Graben 5.
Mattern & Kieselbach, Mittelanger 14.
Michelau, Roßg. Markt 6.
Migeod, Heinr., Theaterpl. 2.
Minkley, C., Hökerstr. 34.
Paulina, J., Sackheim 28.
Petereit, Carl, Brückenstr. 2.
Plew, Gust., Steind. 170.
Pohlenz, R., Altst. Langg 50.
Preuß, J. O., Hint. Vorst. 40.
Radzio, Gotth., Georgstr. 21.
Rhese, H., Münchenhofstr. 13.
Salewski, A., Roßg. Markt 3.
Schaefer, Gust., Sackh. 82.
Schild, C., Wagnerstr. 69/70.
Schultz, F., Kneiphöf. Langgasse 46/47.
Schulz, Emil, Magisterstr. 59.
Sierke, Carl, Steind. 168.
Stronn, Rud., Vordere Vorstadt 60/61.
Sohnke, W., Yorkstr. 31.
Stange, A., Unterhaberb. 64.
Stinski, Herm., Alt. Gart. 23.
Timpf, Nachfl., Königstr. 4.
Vogel, Lindenstraße 32/33.
Uthike, Wagnerstraße 66.
Waschkau, A., Unterhaberberg 81.

Die übrigen Detail-Ausschänker befinden sich unter der Rubrik „Schankwirthe" und „Colonial- und Materialwaarenhändler" mit der Bezeichnung S.

### Dispacheur.

Dullo, C. G. A., Neue Reiferbahn 22.

### Dolmetscher

(siehe Translateure, vereidigte).

### Drahtwaaren-Fabriken.

Levinsohn, B. M., Weidend. 4.
Persohn, E., 3. Fließstr. 8.

### Drechslermeister.

a) Innung.

Beggrow, A., Obermeister, Vorderroßgarten 22.
Brockstädt, Heinrich, Unterhaberberg 56.
Dühring, Sackheim. Kirchenstraße 5a.
Ewert, G., 3. Sandgasse 6.
Jäckel, Altst. Markt 3.
Johas, Aug., Sackheim 96.
Kadisch, Kneiph. Langg. 20.
Lange, Ludw., Wagnerstr. 31.
Lehmann, Ad., Brüderstr. 5.
Lengning, Schönbergerstr. 10.
Ottmüller, Poststraße 16.
Quitzrau, O., Mühlengr. 7.
Ritter, Vorderroßgarten 60.
Rhode, Nicolaistraße 16.
Rosalewski, Königstr. 16/17.
Scharmacher, Kopernicistr. 10.
Schimkoweit, 1. Fließstr. 3.
Schrade, Weidendamm 43.
Struwe, Fr., Vorderhufen 6.
Vogel, Julius, Stritzelstr. 1.
Zenthöfer, 3. Fließstraße 24.

b) nicht zur Innung gehörig.

Göbel, Altst. Langgasse 51.
Hartmann, Weißgerberstr. 5.
König, Otto, Sackh. Mittelstraße 15.
Krause, Ed. A., Hökerstr. 3.
Lindemann, Ad., Bülowst. 42.
Loschke, F., vorm. Gutzeit, Löbn. Langgasse 19.
Rettig, Herm., Münchenhofplatz 5.
Rosalewski, Ludwig, Sackheim 100.
Rose, Emil, Sackheim 59.
Schorries, C., Vorderroßg. 22.

### Droguen-Handlungen.

Arendt, F. W., Tragheimer Pulverstr. 4a.
Arendt, O., Steindamm 38.
Bartsch, Rob., Weißgerbstr. 3.
Behrendt, Paul, vormals P. Meißner, Vord. Vorst. 2.
Blottner & Mühle, Altstädt. Langg. 71 en détail, Altstädt. Holzwiesenstr. 7/8 en gros.
Central-Drogerie (Eug. Salomon), Französische Str. 3.
Dassel & Co., Königstr. 55.
Elias, Alfr., Wagnerstr. 71/73.
Flach, Rob., Hint. Vorstadt 18.
Fehr's Nachf., J. H., Steind. 81/82. Inh: Frz. Nicolai.
Gerlach, E., vorm. H. L. Klebs & Co., Steindamm 31.
Glück Nachf., E., Vord. Vorst. 34 und Königstr. 34.
Gottwald, F., Paradepl. 5a.

Gruno, Edward, Löben. Langgasse 34.
Hirschfelder & Nordalm, Burgstraße 1/2.
John, Felix, Vord. Vorst. 2.
Kahle, H., Altst. Langg. 74.
Mahlke, Otto, Sackheim 50.
Markgraf, F. H., Vorderroßgarten 31.
Mattern, G., Knph. Langg. 12 und Kai 17.
Meyerowitz, Jul., Unterhaberberg 67.
Morgenroth, R., Stnd. 144/45
Müller, G., Bergplatz 1/2.
Röder, F., Hint. Vorst. 4/5.
Sierke, Paul, Steind. 79/80.
Stein, D., Gr. Schloßteichstraße 2.
Tank, G., Sackheim 23.
Weissaag, A., Hinterroßg. 60b.
Wermke, Alb., Brückenstr. 2.

**Düngerfabrik.**

„Union", Fabrik chem. Producte, Zweigniederlassung Königsberg i. Pr., Magisterstraße 1.

**Düten-Fabriken.**

Herrmann, H., Knph. Lngg. 54.
Hiller, M., Hint. Vorst. 43/44.
Krause & Ewerlien, Poststr. 6.
Möhring, Jul., Ww., Brodbänkenstr. 4/5.
Pardo, Reinh., Knph. Langgasse 56.
Rosenfeld, L., Altst. Langg. 73.
Such, Otto, Bergplatz 3.
Telemann, W., Vrd. Vorst. 39.

**Eau de Cologne-Fabriken.**

Budke, Gebr., Knph. Langg. 29.
Dumcke, Jul., Vorderroßg. 39.
Fast, Sackh. Hinterstr. 24.
Ziemer, Wilh., Steind. 121.

**Eier-Großhandlung.**

Laabs, G., Koggenstraße 13.

**Eisen- und Feldbahn-Anlagen.**

Deutsche Feld- u. Industriebahnw., Vord. Vorst. 27/28.
Görke, Herm., Unterhab. 20.
Orenstein & Koppel, Vertr. Otto Flemming, Insel Venedig 1.

**Eisen-Stab-Geschäfte.**

En gros.

v. Gizycki & Schröter, Lastadienstraße 1/2.
Hiller, A., Inh.: Ph. und Hugo Hiller, Schnürlingstraße 18/20.
Oscher, Eug., Knochenstr. 35.
Reiter, Heinr., Lindenstr. 4/5.
Schimmelpfennig, O., Kaiserstraße 1.

En détail.

Abramowski & Fabian, Mittelanger 1 am Roßg. Markt.
Alexy, G., Löbn. Tränkg. 1.
Fraude, W., Unterhaberb. 93.
Krause, Louis, Heiligegeiststraße 9.
Reiter, Heinr., Lindenstr. 4/5. Commandite: Heiligegeiststraße 9.
Schieferdecker, Aug., Lindenstraße 31.
Thiel, Otto, Sackheim 8.
Tidick, Gebr., Viehmarkt 23.

**Eisen-, Stahl- und Kurzwaaren-Geschäfte.**

En gros.

Arnheim, D., Vd. Vorst. 21/22.
Bräutigam & Co., Klapperw. 1
Herrmann, P., Weidend. 28/29
Hiller, A., Schnürlingst. 18/20.
Höpner & Zenthöfer, Vordere Vorstadt 31.
Schimmelpfennig, O., Kaiserstraße 1.
„Silesia", Insel Venedig 2.

En détail.

Anhuth, Otto, Steind. 77/78.
Beek, F. O., Koggenstr. 10.
Dill, E. T., Vorderroßg. 40.
Drwensky & Krebs, R., Hökerstraße 22.
Ehlert, C., Steindamm 126.
Forstreuter, H., Schmiedestraße 8/9.
v. Gizycki, L. F., Knochenstr 27.
Herrmann, P., Weidend. 28.
Heymann, F. A. C., Junkerstraße 5.
Hundrieser, A., Hint. Vorst. 31.
Heinrichs, Rich., Sackh. 51/52.
Kloth, Osc., Lindenstr. 31.
Kohn, A. L., Viehmarkt 24.
Kremlin, Herm., Nachfolger (Gebr. Krause), N. Markt 15.
Lubbe, A., Roßg. Markt 5,
Neumann, Rob., Passage 6 u. Vorderroßgarten 22.
Pertiller, Otto, Viehmarkt 23.
Schweiger, Aug., Vordere Vorstadt 33.
Spirgatis, M., Steind. 72.
Steinger, Alb., Altst. Langgasse 82 und Obere Fischbrücke 42.
Willutzki, Rich., Gesecusyl. 6.
Zwiklensky, G., Koggenstr. 5.

**Eiswerk und Eisfabrik.**

„Phönix", Tragheimsdorf, Phönixfeld, Bureau: Phönixhaus, Schloßstraße 1.

**Elektrotechnische Bedarfs-Artikel.**

En gros.

Cohn, Aug., Kneiph. Hofg. 4.
Glogau, C., Unterhaberb. 76.
Haack, F. W., Kneiph. Langgasse 42.

**Elektrische Licht- und Kraftanlagen.**

Städtisch. Elektricitätswerk, Mühlengrund 4.
Glogau, C., Unterhab. 76.
Haack, F. W., Kneiph. Langgasse 42.
Orenstein & Koppel, Vertr. Otto Flemming, Insel Venedig 1.

**Elektricitäts-Actien-Gesellschaft,**
**vorm. Schuckert & Co.,**
**Nürnberg.**
**Technisches Bureau:**
**Königsberg i. Pr.,**
Steindamm 26.
Telephon Nr. 957.

**Essenzenfabriken.**

Fast, Paul, Sackh. Hinterstr. 24
Kurreck, Geb., Viehmarkt 13.

**Essig- und Essigsprit-Fabriken.**

Kahnert, G., Neuer Graben 19 und Mittelgrabenstr. 1.
Königsberger Essigspritfabr. E. Will, Hinterroßg. 24/25.
Rausnitz, B., (G. Brochowski), Löbn. Langgasse 12.
Täz, Alfr., Sackh. Hinterstr. 24.
Wiener, W., Vorderroßg. 64.

**Etuis-Fabrik.**

Budil & Zergiebel, Steind. Kirchenplatz 3.

**Export- u. Importgeschäfte.**

1. Exportgeschäfte.

a) für Butter.

Gyßling, Ebhardt & Co., Tragh. Kirchenstr. 65.
Weisstein, Alexand., Junkerstraße 5.

b) für Eisen- u. Metalle.

Rubinstein, R. M., Vordere Vorstadt 16.

c) für Fische.

Kunz, Otto, Steind. 48.
Langanke, Heinr., Altstädt. Langgasse 25/26.

d) für Flachs, Hanf und Heede.

Busse & Co., Max, Bahnhofstraße 8.
Crüger & Salecker, Unterhaberberg 48.
Diering, A., Philosophendammstraße 6.
Fetscher, Emil, Hökerstr. 2.
Gerschmann & Trost, W. Bahnhofstr. 7.
Göth, Emil, Kai 2.
Haubensack, A., Kaiserstr. 8.
Hellmann, G., Bahnhofstr. 12.
Hüfenitz & Co., Kaiserstr. 21.
Hoffmann, A., Knochenstr. 15.
Klopko, J., Schnürlingstr. 33.
Kurtzahn, Fr., Insel Venedig 1.
Krause & Karkutsch, Vordere Vorstadt 58/59.
Landsberger, R., Insel Venedig 1.
Lagenpusch, E., Knochenstraße 34.
Lewy, Gebr., Schanzeng. 5.
Liechowski & Co., A., Kneiph. Langgasse 4.
Lorek, J. F., Nachf., Börsenstraße 14/15, Inh. F. H. Curtius.
Pirette, Salom., Bahnhofst. 7.
Rosenthal, R. Dammstr. 8/9.
Russische Handelscompagnie Frohmann & Levithan, Insel Venedig 1.
Schmidt, Gustav, Altstädt. Holzwiesenstr. 6.
Segalowitz, Ch. S., Kaiserstraße 48.
Zacharias, Ed., Schanzeng. 5.

e) für Getreide und Saaten.

Askanazy, J. S., Köttelstr. 23.
Beer & Beumelburg, Bahnhofstraße 2.
Behrendt, Jul., Kneiph. Langgasse 52.
Bloch, Heinr., Klapperw. 15.
Castell, Ernst, Koggenst. 25/26.
Eichelbaum, Lazer, Vordere Vorstadt 39.
Eichler, Otto, Bahnhofstr. 4.
Fritze, E., Neuer Markt 11.
Frommer, Gebrüder, Insel Venedig 2/3.
v. Gizycki & Schröter, Lastadienstraße 1/2.
v. Gizycki, Albert, Kneiph. Langgasse 12.
Glitzke, C., Knochenstr. 31.
Guthzeit, C. A., Magisterstraße 15.
Haberland & Segadlo, Kneiphöfische Hofgasse 5.
Holldack & Thran, Bahnhofstraße 3.
Jacoby, W., Kneiph. Langg. 38.
Klopko, J., Knochenstr. 47.
Krüger & Co., A., Bahnhofstraße 4.
Lemke, R. & H., Brodbänkenstraße 16/17.
Minzloff, E., N. Graben 32/33.
Möller & Fink, Bahnhofstr. 8.
Paleit, E.,
Scherwitz, G., Bahnhofstr. 2.
Stürenburg & Böhmer, Bahnhofstraße 8.

f) für Holz.

Albrecht & Lewandowski, Cosse, Comptoir: Neuer Graben 6/7.
Caplan, A., Kaiserstr. 52.
Lewandowski, A., Weidend. 41
Schmidt, Leo, Nachf., Sachs. Hinterstraße 3 und 3a

g) für Kaiseröl.

Mattern, G., Kneiphöfische Langgasse 12.

h) für Lumpen.

Arendt, M. & Co., Schanzengasse 5.
Arendt, S. & Co., Vrd. Vorstadt 17/18.
Lewy, Bendix, Tamnaustr. 17.
Lewy, Gebr., Schanzengasse 5.

i) für Producte (Felle, Häute, Borsten).

Arendt & Co., Schanzeng. 5.
Arendt & Co., S., Vd. Vorstadt 66.
Jacoby, Alex., Münchenhofstraße 7.
Jacoby, Jsid., Knochenstr. 20.
Gehrmann, Viehmarkt 4/5.
Guthmann, J., N. Dammstraße 14.
Josephsohn, G., Kaiserstr. 53.
Kaminsky & Behrend, Viehmarkt 3.
Lewy, Bendix, Tamnaustr. 17.
Loose, Jac., Kaiserstr. 51.
Meyerowitz, Vorderlomse 3.
Minkowski & Sohn, L., Feuergasse 50.
Seelig, Herm., Vord. Vorstadt 14.
Zacharias, A., Vord. Vorst. 20.

k) für Thee.

Behrend & Stern, Adolph, Vordere Vorstadt 74/75.
Epding, Ch., Wassergasse 26.
Kohn, J. N., Vord. Vorst. 12.
Jacobsohn & Japha, Bahnhofstraße 7.
Wiehler, Gg., Kaiserstr. 50.

l) für Vieh.

Bartsch, L., Alt. Gart. 44/45.
Seraphim, Vorderroßg. 41.

2. Importgeschäfte:

a) für Cigarren.

Bogdan, Louis, Kantstr. 15.
Kleinmann, W., Gr. Schloßteichstr. 3, Steindamm 64u. Paradeplatz 5.
Krause, E., Kneiph. Langg. 45.
Kundt, Rud., Roßg. Markt 3.
Peter, C., Kneiph. Langg. 36.
Prohl, Otto, Schloßplatz u. Junkerstr. 13/14.
Saaling, S., Kneiph. Langgasse 59.
Schreiber, A., Bergpl. 13/14.
Schulz, F., Kneiph. Langgasse 46/47.

b) für Getreide.

Abramowsky & Fabian, Mittelanger 1 am Roß. Markt.
Andersch & Krueger, A., Klapperwiese 89.
Askanazy, Jonas, Köttelst. 23.
Bernecker, Alb., Neuer Gr. 9.
Davidsohn, D., Börsenstr. 38.
Dobriner, Schnürlingstr. 17.
Eichelbaum, L., Vrdere Vorstadt 39.
Früchting, R., Magisterstr. 2.
Guthzeit, C. A., Magisterstr. 15
Hein & Rempel, Kneiphöf. Hofgasse 5.
Heymann & Riebensahm, Bahnhofstraße 10.
Jacoby, Jsid., Knochenstr. 30.
v. Kopéc, C. J., Koggenstr. 42.
Lichtenstein, H., Köttelstr. 19.
Markowsky & Co., O., Kneiph. Langgasse 19.
Meyhöfer, Rob., Lindenst. 30.
Neumann & Feinstein, Viehmarkt 27.
Perlmann, R., Bahnhofst. 11.
Rabinowitz, B. A., Vord. Vorstadt 8/9.
Riedel & Rosenfeld, Kneiph. Langgasse 39.
Rittenberg, L. B., Hint. Vorstadt 9/10.
Rudberg, Fischel, Vord. Vorstadt 26.
Rüst, Gust., Koggenstr. 30.
Ruffmann, Max, Kneiphöf. Langgasse 18.
Schlesinger, L., Bahnhofstr. 9.
Schmidt, Gust., Altst. Holzwiesenstraße 6.

Schulgasser, J. S., Tamnaustraße 14.
Seelig, H. S., Fleischbänkenstraße 36.
Sohnke, August, Kai 13.
Steinberg, Rud., Lastadienstraße 8.
Teschendorff, Hermann, Neue Dammstraße 26.
Tomarkin, J., Knochenstr. 50.
Trautmann, Otto, F., Bahnhofstraße 9.
Wahl, S., Prinzessinstr. 3a.
Wedekind & Co., R., Kaiserstraße 50.
Wilonsky, J., Hint. Vorst. 11.
Zolland, Jul., Kneiph. Langgasse 51.

c) für Heringe.

Berneaud, H., Lizentstr. 11.
Brust, C. O., Wrangelstr. 25.
Burdinski, H. A., Koggenstraße 22/23.
v. Gizycki & Schröter, Lastadienstraße 1/2.
Gland, Heinr., Lizentstr. 10a.
Glipke, C., Knochenstr. 31.
Karkutsch & Migge, Kneiph. Langgasse 5.
Müller & Guthzeit, Lizentstraße 4.
Orlopp, Othm., Selkestr. 3/4.
Schröder & Tresselt, Lizentstraße 5.
Schulz, Franz, N. Graben 9.

d) für Kohlen.

Brust, C. O., Wrangelstr. 25.
Güttler, H., Steindamm 17.
Hay, Edwin & Co., Bahnhofstraße 4.
Lindtner, T. & Co., Lizentstraße 13.
Möller & Prentice, G., Lizentstraße 6.
Sahnwald, W., Magisterstraße 64.

e) für Maschinenöl.

Mattern, G., Kneiph. Langg. 12.
Reuter, G. J., Lizentgrabenstraße 3.

f) für Petroleum.

Bittrich & Söhne, J. C., Brückenstraße 4.
Blell's Nachf., Fleischbänkenstraße 34.
Brust, C. O., Wrangelstr. 25.
Brzezinski & Frölich, Ed., Koggenstraße 27/28.
Burdinski, A. H., Koggenstraße 22/23.
Dorno & Klinkert, Reifschlägerstraße 40a/41.
Dorno, Carl, Lindenstr. 23.
Fast, Adolph, Magisterstr. 10.
Gamm & Sohn, L., Steindamm 116.
v. Gizycki & Schröter, Lastad. 1.
Heygster & Eschke, Hintere Vorstadt 48.
Königsberger Handelscompagnie, Knochenstr. 37.
Mattern, G., Kneiph. Langg. 12.
Orlopp, Othm., Selkestr. 3/4.
Oster, J. B., Tamnaustr. 44.
Weller, Heinr., Bahnhfstr. 15.
Wiehler, Bernh., Vordere Vorstadt 62.

g) für Salz.

Friedländer, Louis, Hintere Vorstadt 44.
v. Gizycki & Schröter, Lastadienstraße 1.
Mewius, Ad., Kneiph. Langgasse 15.
Reiter, H., Lindenstr. 4/5.

h) für Thee.

Lemke, Ursell & Co., Kneiph. Langgasse 26.

i) für Zuchtvieh.

Bartsch, L., Alt. Garten 44/45.
Kölling, Herm., Hint. Vorst. 8.

**Fackelfabrik.**

Claaß, Heinr. (J. G. Badzies Nachf.) Steind. 84/85.

**Färbermeister.**

Innung.

Haller, C., Obermstr., Unterhaberberg 92.
Arndt, Emil, Unterrollb. 12.
Friedland, O., Wwe., Sackheim 97.
Lebelt, Unterhaberberg 88.
Preuß, A. C., Münchhofpl. 10.
Schlominski, Ludw., Alter Garten 59.
Sommerick, 3. Fließstr. 35.
Syrie, C., Wassergasse 25.

**Färbereien.**

Caillé & Lebelt, Unterhaberberg 87. D., Commanditen: Altst. Markt 2, Weißgerberstraße 4 u. Steind. 147.
Karkutsch, Heinr., Kragh. Pulverstraße 52 D, Commanditen: Schmiedestraße 6/7, Vorderroßgarten 30, Bord. Vorst. 12, Sackh. 31.
Spindler-Berlin, Commandite: Paradeplatz 5.
Päz, Carl, Viehmarkt 22.
Päz, Rich., Unterhaberbg. 89.
Siebert, Gebr., Unterhb. 92. D.

**Fahrradfabrik.**

Königsberger Fahrradfabrik H. Althoff & Polit, Steindamm 11.

**Fahrräder-Niederlagen.**

Abert, E., Steind. 50. Commandite: Gesecusplatz 6.
Althoff, Paradeplatz 5.
Bernstein & Co., Kneiph. Langgasse 44.
Brennabor-Fahrradwerke, Niederl.: Kneiph. Langgasse 22.
Czepronat & Paschke, Steindamm 146.
Franz, Gebr., Börsenstr. 16.
Perkuhn, C. J. W., Vertreter u. Lager der Fahrradwerke Welt-Rad A.-G., Schönebeck a. d. Elbe.
Rehländer, H., Münzstr. 28.
Worgitzki & Co., E., Fabrik-Niederlage der Victoria-Fahrrad-Werke, Act.-Ges., Nürnberg, Steind. 37 und Mittelhufen, Thiergarten.

**Fahrräder-Reparatur-Werkstätten.**

Königsberger Fahrradfabrik H. Althoff & Polit, Steindamm 11.
Abert, E., Steindamm 50.
Bernstein & Comp., Kneiph. Langgasse 44.
Czepronat & Paschke, Steindamm 146.
Gaidies, Kalthöf. Str. 36.
Märker, A., Altst. Bergstr. 34.
Rehländer, H., Münzstr. 28.
Worgitzki & Co., Steind. 37.

**Farben- und Droguen-Engros-Geschäfte.**

Blottner u. Mühle, en gros Altst. Holzwiese 7/8, détail Altstädt. Langgasse 71.
Brockmann, Rud., Klapperwiese 17.
Central-Droguerie (Eng. Salomon) Französ. Str. 3.
Dassel & Comp., Königstr. 55.
Fehr's Nachf., L. H. (Franz Nicolai), Steindamm 81/82.
Glück Nachf., E., Bd. Vorst. 34.
Jeruslaw, Lion, Bd. Vorst. 54.
Jeward, M. J., Insel Venedig 3.
Kröber, W., Knochenstr. 34.
Mattern, G., Kneiph. Langgasse 12.
Oertel, Gebr., Bahnhofstr. 9.

**Fechtlehrer**

(Siehe Lehrer 12).

**Feilenhauer.**

Kahlau, Alb., Unterhab. 85.
Matheit, Carl, Hinterang. 2.
Schaaf, Oberhaberberg 66.

**Feilenhauerei u. Schleiferei** mit Maschinenbetrieb.
Rusch, Carl, Rosenstr. 22 und Wagnerstr. 29.

**Feldbahn-Anlagen.**
Deutsche Feld- u. Industriebahn-Werke, Vd. Bst. 27/28.
Orenstein & Koppel, Vertreter Otto Flemming, Insel Venedig 1.

**Felle-, Häute-, Borsten-Handlungen und Fettwaaren en gros.**
Belgard, O., Koggenstr. 24.
Burdinski, H. A., Koggenstraße 22/23.
Cohn, A., F. A. Zacharias, Vordere Vorstadt 20.
Kolm, F. W., Schönbergerstraße 28.
Migeod & Comp., Th., Kai 2.
Zarnko Nachf., O., Inhaber O. Richter, Vorderl. 11—15.

**Feuerwerks - Laboratorium.**
Bon, Dr. M., Bestellungen durch Heinr. Claaß, Steindamm 84/85.

**Firniß- und Lackfabrik.**
Dassel & Co., Königstr. 55.
Fehr's Nachf., L. H. (Franz Nicolai), Steindamm 81. 82.

**Fischereigeräthe.**
Fetscher, Emil, Hökerstr. 2.

**Fischer und Fischhändler.**
a) Gildefischer.
Diesel, J. G., Neuer Markt 4.
Diesel, E., Ww., Unterl. 23. 24.
Springer, R., Unterlaak 23/24.

b) Fischer und Fischhändler.
Fischer, Karl, Alt. Graben 15.
Guttack, G. A., Weidend. 4.
Guttack, C. E., Weidend. 6.
Löß, Viehmarkt 22.
Schenk, Dav., Sckh. Ausb. 38.
Toillié, O., Alt. Graben 26.

c) Fischhändler.
Hasenpusch, C., Unterhab. 3.
May, David, Alter Graben 15.
May, Herm., Alter Graben 15.

**Flachs-, Hanf-, Heede- u. s. w. Detail-Handlungen.**
Bozke, Herm., Alt. Garten 52.
Brinkmann, Herm., Kneiph. Hofgasse 17.
Fetscher, Emil, Hökerstr. 2.

**Flachsbereitungsanstalt.**
Hoffmann, A., Knochenstr. 15.

**Flaggenfabriken.**
Bock, E., Hintere Vorst. 72.
Halfter, L., Lastadienstr. 7.

**Flaschenhandlungen.**
Beck, Jul., Lindenstr. 18.
Kalinowski, J., Steind. 9a.
Krause, P., Bahnhofstr. 5.
März, O., Steind. 37, Eingang Wallsche Gasse.
v. Roy & Fast, Lindenstr. 21.

**Flaschen-Verschlüsse und Gummischeiben en gros.**
Kalinowski, J., Steind. 9a.

**Fleischbeschauer.**
Aktun, Aug., Borchertstr. 24.
Gebauhr, Viehmarkt 25.
Lubbe, Viehmarkt 7.
Mittwede, Ferd., Oberhaberberg 41.
Wrubel, Franz, Weidend. 2.

**Fleischer, Fleischw.-Händler.**
Keitel, Obermstr., Lizentstr. 3.
Alex, Alb., Henschestr. 23.
Arendt, H., Tragh. Ausb. 205.
Arnoldt, Aug., Kassirer, Vorderlomse 36.
Abramsky, Alb., Altroßgärt. Predigerstr. 26c.
Aders, Alb., Weidend. 25.
Adomeit, Aug., Oberlaak 20.
Albin, Sternwartstr. 3.
Albrecht, Sackheim 116.
Andreä, Heinr., Vd. Vorst. 10.
Augstein, Alb., Kalth. Str. 39a
Bach, Ferd., Tragh. Ausbau 214.
Bähr, Löbn. Kirchhofstr. 10.
Bähr, Hugo, Vorderhufen 11.
Bajohr, Herm., Plantage 9b.
Baltrusch, O., Königstr. 23.
Banaski, J., Wonarth, Wiesenstraße 44.
Bardtke, Wwe., Sackheim 30.
Barkowski, Hugo, Ausfallthorstraße 1a.
Barowski, Königstraße 35.
Bartel, Kalthöf. Str. 13.
Bartsch, Friedr. Jul., 3. Fließstraße 30.
Bartsch, Fritz, Wiese 10.
Bartsch, Johs., Mühlenstr. 10.
Bartsch, Leop., Yorkstr. 83.
Bartsch, L., Alt. Gart. 44/45.
Bartsch, geb. Frank, Wittwe, Köttelstraße 1.
Baukus, Frz., Sackheim 76.
Behrendt, Aug., Wrangelst. 18
Behrendt, Gotth., Sackheim. Mittelstraße 61.
Behrendt, Rob., Oberrollb. 13.
Bendrien, Alb., Hinterroßg. 21
Bergien, R., Plantage 9b.
Bertram, Herm., Tragheimer Kirchenstraße 31.
Bertram, L., Hinterlomse 1c.
Biernath, M., Steind. 108.
Bläse, Carl, Sckh. Hinterstr. 28.
Blöck, Wilh., 2. Sandg. 4a I.
Bobeth, Alb., Nass. Garten 32.
Bock, Gust., Oberhaberb. 82.
Börsig, 3. Fließstraße 37.
Bonacker, Steindamm 35.
Borchert, Gust., Oberlaak 26.
Brandtner, Frz., Unterl. 36a.
Brustat, Altroßg. Predigerstraße 26c.
Buldt, G., Unterhaberb. 94.
Buttgereit, Sackheim 105.
deCamp, Carl, Kalth. Str. 35.
Christen, Heinrichstraße 16.
Clemens, Ed., Viehmarkt 26.
Clemens, Heinr., Sackh. 21.
Disselbach, Friedmannstr. 46.
Dombrowski, Joh., Sackh. 77.
Domscheit, Herm., Wagnerstraße 45.
Elmer, Fritz, Altst. Schulstr. 6.
Endom, Ad., Oberlaak 32/33.
Engel, Frz., Hamannstr. 2.
Erdmann, Altst. Bergstr. 49.
Feibusch, Louis, Rippenstr. 1.
Felter, Otto, Ponarth, Brandenburgerstraße 13.
Fetter, Otto, Yorkstraße 56.
Fischer, Ad., Hint. Vorst. 7, Command.: Moltkestr.
Fischer, Wilh., Alt. Gart. 20.
Fleischer, Sternwartstr. 20.
Franck, Wagnerstraße 45.
Frey, Herm., Tragh. Ausb. 83.
Frey, Rd., Trgh. Ausb. 197/98.
Fritsch, Max, Roßg. Markt 7.
Gardey, Sackheim 39a.
Gause, Emil, Hint. Vorst. 56.
Gebhardt, J., Nicolaistr. 23.
Gekinski, Aug., 3. Sandg. 8b.
Gekinski, C., Oberhaberb. 59.
Gekinski, Fr., Oberhaberb. 69.
Gelonneck, Rud., Steind. 142.
Gempf, Ferd., Steile Str. 15a.
Gerber, Steile Straße 18.
Gersmann, G., Sackheim 37.
Giese, Julius, Steind. Wallstraße 26.
Glogau, Heinrich, Kuplitzerstraße 5a.
Glogau, Frdr. Wilh., Unterhaberberg 76.
Göring, R., Alter Gart. 59c.
Grigatis, M., Unterrollb. 5/6.
Gudell, Aug., Magisterstr. 56.
Gudell, Frdr., Unterhaberberg 57.
Gürtler, Ferd. H., Viehm. 3.
Gürtler, Heinr., Tragheimer Ausbau 156/57.
Hamann, Carl, Nass. Gart. 23.
Harder, Aug., Sackheim 11.
Heidemann, Carl, Georgst. 16.

Hein, A. H., Hinterroßg. 35.
Hein, Alex., Albertstraße 4.
Heinrich, Oberhaberberg 55.
Hellbrandt, Wrangelstr. 17.
Herrmann, F. W., Tragheim. Kirchenstraße 71, Filiale: Vordere Vorstadt 38.
Hertel, Unterhaberberg 59.
Hinz, W., Münchenhofstr. 7.
Hönicke, Wwe., Schönbergerstraße 38.
Hofer, G., Sternwartstr. 13.
Hollstein, Herm, Viehm. 12.
Hoost, Rhesastraße 12/13.
Hopp, A., Ponarth, Brandenburgerstraße 45.
Huppke, Frdr., Wagnerstr. 12.
Kabbert, Aug., Schützenstr. 10.
Kaminski, E., Burgstr. 10.
Kauscheit, Alb., Tannaustr. 5.
Kaulbars, Altst. Langg. 79.
Kann, L. Th., Wasserg. 23.
Klaffke, Tragh. Kirchenstr. 13.
Klettke, Tragh. Kirchenstr. 1a.
Klein, Arth., Yorkstraße 50.
Klein, F. A., 2. Fließstr. 4.
Klein, Frz., Hinterroßg. 31.
Klein, Paul, Unterhaberb. 26.
Kleinfeldt, Wilh., Sackh. 88.
Knapp, C., Ponarth, Königsbergerstraße 5.
Knopp, Herm., Nass. Gart. 74.
Kosminski, Moses, Börsenstraße 20.
Krause, Ernst, Hint. Vorst. 59.
Krause, Gottl., Sackh. Mittelgasse 26.
Krauskopf, Mühlenstraße 1.
Krentner, Polnische Str. 13.
Krewizki, A., Heinrichstr. 4.
Krinck, Jul., Viehmarkt 4/5.
Kruck, Friedr., Theaterpl. 6.
Krüger, L. A., Burgstr. 1/2.
Kugland, Emil, Altroßgärter Kirchenstraße 16.
Kucklinski, Frz., Am Rhesianum 1.
Kühn, Gust., Yorkstr. 18.
Kuhn, Anton, Hinterroßg. 15.
Kurjuweit, Carl, Sackheim. Ausbau 1.
Kurowski, Gustav, Lindengrabenstraße 2.
Lamottke, Wilh., Viehm. 16.
Lange, Carl, Wiese 21.
Lange, Carl, Ponarth, Karschauerstraße 26.
Langmann, F., Mittelhufen, Fuchsberger Chaussee 7.
Lapuck, Hirsch, Kaiserstr. 46.
Latt, Joh., Bismarckstr. 6.
Laupichler, Löbn. Langg. 50.
Lengning, Hinterlomse 14.
Lenck, Heinr., Oberhaberb. 49.
Leputies, Aug., Oberhaberberg 62.
Leske, H., Krönchenstraße 10.
Lewald, Th., Tragheimsd. 4.
Liedtke, Alb., Nass. Gart. 17.
Liedtke, Joh., Münchenhofstraße 4.
Lindemann, Th., Tragheimsdorf 11.
Lohrenz, F., Viehmarkt 4/5.
Löbell, Koggenstraße 32.
Löß, Wilh., Viehmarkt 16.
Marklein, A., Oberhaberb. 97.
Marklein, L., Oberhaberb. 97.
May, Frdr., Vorderlomse 15.
Meyer, Steindamm 61.
Meyer, Fritz, Kalthof. Str. 9.
Milz, Nasser Garten 41.
Minuth, Fritz, Friedmannstraße 47.
Mittelstädt, Ed., Sternwartstraße 47.
Mokath, Paul, Fließauerstraße 4.
Molles, Carl, Rippenstr. 21.
Molles, Fritz, Vorderroßg. 27 und Löbn. Langg. 2.
Neumann, Ed., Lindstr. 32/33.
Neumann, Ad., Tiepoltstr. 18.
Neumann, Heinr., Altroßgärt. Kirchenstraße 3/6.
Neumann, Herm., Viehm. 7a.
Neumann, Otto, Haberberger Neue Gasse 1.
Neuweck, M., Kohlmarkt 3.
Oertel, Herm., Friedländer Thorplatz 5.
Oltersdorf, Haberb. Schulstraße 5.
Olzien, Wwe., Kasernenst. 3 4.
Pasternack, Hab. R. Gasse 38.
Pasternack, Joh., Kreuzstr. 15.
Paschke, Gust., Viehmarkt 3.
Pelikan, Ed., Königstr. 40.
Pelikan G., Kronenstr. 3/4.
Peppel, Rud., Ponarth, Bergstraße 12.
Peter, Ferd., Oberhaberb. 66a.
Plewe, Otto, Viehmarkt 16.
Plorin, Steindamm 171a.
Pörschke, Ad., Sternwartst. 48.
Ponke, Carl, Hinterroßgart. 13.
Potschien, B., Trgh. Ausb. 205.
Posselel, Fr. W., Altstädt. Langasse 39.
Prang, Herm., Altst. Langg. 5.
Puck, Himerroßgarten 7.
Punschus, H., Vord.-Roßg. 23.
Quandt, Drummstraße 10a.
Radtke, Alfr., Alter Gart. 43.
Radtke, Gottfr., Vorderl. 40.
Radzuweit, Steindamm 29.
Raschner, Lindengrabenstr. 3.
Rautenberg, A., Vorst. Hospitalstaße 14.
Rehberg, L., Yorkstraße 17.
Rehse, F., Viehmarkt 6a.
Reischel, H., Alte Gasse 18.
Richter, C. O., F. O. Zarnikow Nachf., Vorderlomse 11.
Riebensahm, Ponarth, Brandenburgstraße 7.
Riemann, H., Vorderhufen 7a.
Romeike, Steindamm 92.
Ruske, A., Viehmarkt 26.
Schade, Fritz, Unterrollb. 20.
Schaknies, J., Mittelang. 27.
Schiemann, Stritzelstraße 7.
Schimmelpfennig, G., Oberlaak 7b.
Schlicht, Max, Bärenstr. 3a.
Schlicht, H., Klosterstr. 15.
Schmidt, Julius und Emil, Roßgärt. Hinterstr. 22.
Schmidtke, H., R. Graben 5a.
Schnell, Fr., Wagnerstr. 18.
Schön, Hint. Vorstadt 41.
Schulz, Gust., Viehmarkt 19.
Schulz, R., Wassergasse 11.
Schulz, R., Wagnerstraße 41.
Schumacher, Magisterstr. 54.
Schwarz, H. O., 1. Sandg. 5.
Schwarz, L., Weidendamm 21.
Schwarz, Herm., Ponarth, Speichersdorferstr. 9.
Schweigger, E., Vorderh. 13.
Schweigger, J., Vorderh. 13.
Seibt, A., Sternwartstraße 30.
Seewald, W., Hinterroßg. 62d.
Seidler, Alb., Sackheim 44/45.
Seidler, A., Schönbergerst. 13, und Wagnerstraße 17.
Seidler, G., Schönbergerst. 12, Hintere Vorstadt 11 und Altstädt. Langasse 23, Eingang Schmiedestraße.
Seidler, Otto, Lizentstr. 10.
Seidler, Otto, Nordstr. 2.
Selke, Sackheim 60.
Seraphim, Vorderroßg. 41.
Seydack, C., Vorderhuf. 14.
Sezesny, Ferd., Alt. Gart. 52.
Sieg, Aug., Sackheim 84.
Spangehl, L., Alt. Garten 27.
Specht, D., Wagnerstr. 40.
Sprunk, Carl, Schönstr. 10.
Stich, Aug., Unterhaberb. 49.
Störmer, Gust., Krönchenst. 10.
Stomber, Carl, Oberrollb. 13.
Struensee, F., Viehmarkt 24.
Sumpf, Frz. W., Lizentgrabenstraße 4.
Supplie, Hinterlomse 1a.
Taureck, Friedrichstr. 9a.
Jettenborn, Gottl., Steind. Wallstraße 21.
Teuke, Friedr., Plantage 9b.
Treinis, Frz., Oberhaberb. 73.
Vieth, Wilh., Ponarth, Wiesenstraße 44.
Voigt, Wernerstraße 4.
Walter, R. L., R. Garten 125a.
Walter, J. G., Nass. Garten 57.
Wenk, Ad., Trgh. Ausbau 376.
Wessel, Hinterlomse 1.
Wiechert, Fritz, Sackheim 26.
Wiemer, Gust., Tiepoltstr. 31.

Willert, Ad., Sackheim 67.
Willert, Wilh., Sackheim 67.
Winter, Heinrichstraße 14.
Wölk, Wagnerstraße 17.
Woyat, Vord. Vorstadt 82/83.
Zedello, Joh., Friedmannst. 7.

**Fournier-Schneide-Anstalt.**
Dreyer & Co., Ziegelstr. 14.
Wendt, F., Vord.-Roßg. 46. D

**Fraise- und Deconpier-Anstalt.**
Bombolowsky, Frz., Vorderroßgarten 22. D
Wendt, F., Vord.-Roßg. 46. D

**Frauen-Aerzte**
(siehe Aerzte 4).

**Friseusen.**
Arndt, E., Herbartstraße 2.
Bluhm, Joh., Passage 1.
Borchert, geb. Harbach, Lavendelstraße 3.
Bork, H., Drummstraße 31.
Davideit, Lina, 1. Fließstr. 5.
Federmann, Am. und Elise, Wagnerstraße 40.
Fernickel, Emilie, Frz. Str. 20.
Gronert, A., Altroßgärter Predigerstraße 25.
Hoffmann, E., Friedrichstr. 8.
Homm, M., Stritzelstr. 17.
Kaspar, Elis. Wagnerstr. 31.
Müller, Anna, Trgh. Passag 4.
Neumann, Tgh. Kirchenstr. 57.
Rehse, Anna, 1. Fließstr. 7.
Schmalz, O., Vorderroßg. 11.
Witt, A., Tragh. Kirchenst. 21a.

**Fuhrhalter.**
Albrecht, Herm., Unterhab. 22.
Anderweit, C., Artilleriest. 31.
Anker, R., Unterhaberb. 76.
Ausländer, Aug., Mittelh., Kirchhofstraße 3.
Aust, F., Trgh. Ausbau 193/94.
Bajohr, Nasser Garten 58.
Bartel, Frau, Tiepoltstr. 31.
Bendzko, Sackh. Hinterstr. 29.
Bernecker, Frau, Holländerbaumstraße 12.
Berschinsky, Ferd., Friedmannstraße 8.
Bierbrauer, L., Hinterrßg. 22.
Bierfreund, Aug., Yorkstr. 84.
Bierfreund, C., Yorkstr. 83.
Bierkant, Joh., Yorkstr. 2.
Block, Unterhaberberg 79.
Bolz, C., Sckh. Hinterstr. 66/67.
Brenner, Otto, Unterlaak 28.
Bröde, Aug., Plantage 10a.
Broschinski, H., Ausfallthorstraße 12a.
Buchhorn, Carl, Hinterroßgarten 15.
Butsch, H., Friedmannstr 7.
Döbler, Carl, Yorkstr. 76.
Duwe, Ferd., Unterhab. 13.
Englin, Gust., Sprindg. 3/4.
Ewert, Heinr., Yorkstr. 31.
Fechner, F., Altroßg. Kirchenstraße 16.
Gerwin, Carl, Sackheim 67.
Grigat, Joh., Oberhaberb. 45.
Gronwald, Carl, Sackheimer Hinterstraße 16/17.
Grube, Aug., Unterhaberb. 17.
Gudd, Yorkstraße 87.
Heck, M., Schlachthofstr. 1/2.
Hensel, A., Unterhaberb. 17.
Hintz, Steindamm 162.
Hopp, Aug., Grolmannstr. 3.
Horlitz, Aug., Viehmarkt 12.
Horn, Auguste, Roßg. Neue Straße 3.
Johnke, Herm., Yorkstr. 89.
Kaminski, Gottl., Viehm 13.
Klein, Friedr., Yorkstr. 84.
Klein, Gust., Yorkstraße 69.
Klein, geb. Wenzel, Sackh. 124.
Klemm, A., Vorderhufen 14.
Kohlhoff, Wwe., Kupliyerstraße 3.
Koll, Aug., Unterhaberb. 9.
Koßmann, Yorkstraße 69.
Knopp, Otto, Yorkstr. 31.
Kramer, Herm., Ziegelstr. 12.
Kramer, Königstraße 54.
Lemke, C., Plantage 4/6.
Liedtke, Carl, Hinterroßg. 15.
Loschwitz, Yorkstraße 31.
Matolat, Vorderhufen 14.
Mehlfeldt, W., Plantage 2/3.
Monien, Joh., Yorkstr. 69.
Murawski, A., Unterhabb. 10.
Müller, O., Königstr. 61.
Müller, Herm., Knochenstr. 24.
Neubauer, Yorkstraße 31.
Nieswandt, Frz., Ponarth, Brandenburgerstr. 74.
Nitschmann, F., Friedmannstraße 37.
Pallasch, W., Viehmarkt 4/5.
Pleph, Wwe., 2. Fließstr. 4.
Preuß, Wilh., Bismarckstr. 5.
Rachstein, Franz, Yorkstr. 2.
Rathgeber, Ed., sen., Plantage 9.
Rathgeber, Ed, jun., Plantage 9.
Rathgeber, Alb., jun., Plantage 9.
Rathgeber, E., Weidend. 25.
Reekent, H., Altr. Predigerstraße 26c.
Röhl, Carl, Herbartstr. 6.
Romeike, Gust., Vorderroßgarten 55.
Romeike, Friedr., Friedmannstraße 39.
Rückert, A., Bismarckstr. 3.
Schadwinkel, C., Artilleriestraße 41.
Scharmacher, Aug., Yorkstr. 2.
Schleweit, H, Unterhabrb. 18.
Schröder, W., Bismarckstr. 5.
Steinhard, Rud., Yorkstr. 84.
Tiedemann, Königstr. 40.
Thoms, Jul., Hinterroßg. 15.
Tobien, Gottfr., Bülowstr. 29.
Trittmacher, W., Oberhab. 52.
Trops, Borchertstr. 6.
Thuleweit, Carl, Yorkstr. 89.
Waldau, Herm., Friedmannstraße 39.
Wernick, Herm., Yorkstr. 76.
Wessel, Herm., Ziegelstr. 17.
Westenberger, Tragheimsdorf 17.
Willuzki, Oberhaberb. 87.
Wohlfeil, Carl, Unterhab. 76.
Wohlfeil, Ed., Unterhab. 9.
Wolf, E., Viehmarkt 25.
Zachrau, Gottfr., Yorkstr. 89.
Zilian, C., Königstraße 72.
Zilian, H., Friedmannstr. 40.

**Gänsewaaren-Fabriken.**
Kunz, Otto, Steindamm 18.
Langanke, Heinr., Altstädt. Langgasse 25/26.

**Gärtner**
(siehe Kunst- und Handelsgärtner).

**Galanterie-, Bijouterie-, Lederwaaren- ꝛc.-Geschäfte.**
Bennheim, A., Franz. Str. 9.
Braun, Carl, Kantstraße 1.
Burgemeister, Münzplatz 4.
Eisengarten, O., Französische Straße 19.
Hannemann, G. R., Kneiph. Langgasse 17.
Kadach, Herm., Inh.: P. Ferber & J. Kroll, Koggenstr. 3a.
Kadach, Hugo, Gesecusplatz 5, Koggenstraße 6.
Kadach, R. J., Franz. Str. 10.
Kadisch, A., Kneiph. Langg. 20, Passage 4 und Bergplatz 16.
Rauther, C., Franz. Str. 16.
Reppner, Ad., Franz. Str. 17.
Weiß, C., Junkerstraße 5.

**Galvanoplastische Anstalten.**
Haack, F. W., Knph. Langg. 42.
Rehländer, H., Münzstr. 28.
Schneider, C., Vorderrßg. 22.

**Garn- und Twist-Geschäfte en gros.**
Brockmann, R., Klapperw. 17.
Herwig, Zach & Co., Bahnhofstraße 3.
Jeroslaw, Lion, Vd. Vorst. 54.
Kroeber, W., Knochenstr. 34.
May, Gebr., Vd. Vorst. 78 79.
Michaelis, H. A., Gr. Krahngasse 1.
Oertell, Gbr., Vord Vorst. 35.

**Garten-Ingenieure.**

Wasner, Gg., Wallsche Gasse 3
Wichulla, Steindamm 171b.


# Arthur Wichulla,

**Ingenieur für Gartenbau**
und damit verwandten Zweigen,
**Steindamm 171b.**

Prämiirt
für ästhetisch ausgeführte Garten-Anlagen und architektonische Decorationen in denselben:

| | | | |
|---|---|---|---|
| Plön | 1885. | Krempe | 1889. |
| Liegnitz | 1890. | Glückstadt | 1890. |
| Elbing | 1893. | Eisst | 1894. |
| Königsberg | 1894. | Königsberg | 1895. |
| Graudenz | 1896. | Dresden | 1896. |


**Gasglühlicht-Vertretungen.**

Brucker & Braun, Sackheimer Kirchenstraße 23.
Franz, Gebr., Börsenstr. 16.
Haack, F. W., Knph. Langg. 42.
Lingen & Baumgart, Französ. Straße 1.
Neumann, Robert, Vorderroßgarten 22.

**Gas-, Wasser-, Heizungs- und Canalisations-Anlagen-Unternehmer.**

Asimont, Fließquerstr. 3.
Bieske, C., vorm. F. Pöpke, Hintere Vorstadt 3.
Brucker & Braun, Sackheimer Kirchenstraße 24.
Dost, L., Weidendamm 19/20.
Ehlert, Eug., Vorderroßg. 22.
Elsner & Brückert, Vorder-Roßgarten 45, Verkaufsräume Französ. Str. 5.
Feindel & Geduhn, Vorderroßgarten 17.
Franz, Gebr., Bür.: Börsenstraße 16, Fabrik: Schnürlingsstraße 26/27.
Gibat, Kl. Schloßteichstr. 9.
Haack, F. W., Knph. Langg. 42.
Kiehl, Altst. Bergstraße 6.
Königsberg. Maschinenfabr., Unterhaberberg 28/30.
Lingen & Baumgart, Französ. Straße 1.
Quäck's Wwe., R., Hinter Roßgarten 16.
Reinhold, Ludw. Frd., Hundrieserstraße 6.
Seemund & Schwaak, Jägerhofstraße 10.
Seydel, Ad., Klapperwiese 12.
Sommer, M., Alte Gasse 10.
Witte & Co., Moltkestraße 23.
Zander, A. O., Altst. Langgasse 72/73.

**Gasthöfe und Krüge,**
nach dem Namen derselben geordnet.

Bartenstein. Hof (Samland), Brückenstraße 1.
Zum Baumgarten (Butsch), Sackheim 81.
Gelber Krug, A. Schwermer, Sackh. Hinterstraße 21.
Goldadler-Krug (Griggel), Sackheim 100/101.
Zum Jäger (Lamottke), Viehmarkt 16.
Königsberger Hof (Hoffmann) Friedländerthorplatz 2.
Alter Palmbaum (Poweleit), Sackheim 24.
Rastenburger Hof (Lascheit), Viehmarkt 9.
Zum schwarzen Roß (Paschkowski), Hint. Vorst. 71.
Samländ. Hof (Fr. Albrecht) Sackheim 103.
Zur Schlucht (Lemke, F.), Mühlengrund 8.
Schwanenkrug (Homp), Vorderroßgarten 65/66.
Steindammer Hof (F. Luutze), Alte Gasse 17.
Sternkrug (Preugschat), Weidendamm 43.
Zur Südbahn (Philipp), Knochenstraße 30.
Zu den drei Tannen (Hundsdörfer), Sackheim 102.
Wiener Hof (Tiltmann), Waisenhausplatz 8a.

**Gelbgießer und Gürtler.**

Dobrath, H., Fließquerstr. 2.
Domscheit, Tgh. Kirchenstr. 52.
Eckardt & Lau, Vord. Vorst. 6.
Haack, F. W., Knph. Langg. 42.
Hochgräf, Mittelanger 21.
Kuhn, H., 3. Sandgasse 5.
Mowsky, Otto, Nicolaistr. 18.
Müller, Hinterroßg. 46/47.
Schneider, C. A., Vorder-Roßgarten 22.
Schröter, C., Henschestr. 22.

**Geldschrankfabriken.**

Hamann, F., Sternwartstraße 45/46.
Neumann, Rob., Vorderroßgarten 22.
Neumann, L., Hint. Vorst. 17.
Wehner, A. W., Unterhab. 77.
Witt, E., Sackh. Neue Gasse 7.

**Gerbermeister.**

Berger, Joh. Aug., Steind. 48.
Klemm, Wilhelm, Sackheimer Mittelgasse 21.
Mielenz, 3. Fließstraße 15a.
Motzkau, Friedr., Ponarth, Hofstraße 8.
Motzkau, Herm., Ponarth, Wiesenstraße 44.

**Gerichtsvollzieher.**

Arnold, Brodbänkenstr. 23.
Bach, Kneiph. Hofgasse 6.
Büsing, Ldw., Fleischbänkenstraße 12.
Gerlach, Frz., Hinterroßg. 4.
Grohnwald, Carl, Köttelstraße 20.
Günther, Paul, Altstädtische Langgasse 38.
Keller, Louis, Schmiedestr. 2.
Kroege, Otto, Vord. Vorst. 64.
Müller, Wassergasse 29/30.
Sahm, Französ. Straße 12.
Schieske, Altst. Bergstr. 31.
Tollwig, Vord. Vorstadt 64.

**Gesanglehrer**
(siehe Lehrer 1a).

**Glanzplättanstalten**
(siehe Plätt-Lehranstalten).

**Glasermeister.**

a) Innung.

Köppen, Obermeister, Fleischbänkenstraße 30a.
Dauer sen., Sackheim 95.
Dauer jun., Mühlenstr. 6.
Denk, Baderstraße 11.
Duschinski, A. J., Roonstr. 15.
Kümmel, Baderstraße 7.
Legien, E., Hint. Vorst. 39.
Petzenbürger, Unterhabb. 18.
Polleit, J., Steind. 157.
Raulien, F., sen., Drummstr. 3.
Raulien, R., jun., Drummstraße 3.
Siebert, Hofglaser, Sackh. 38.
Störmer, Glaserstraße 4.
Wichmann, J., Wagnerstr. 32.

b) nicht zur Innung gehörig.

Albutat, R., Französ. Str. 2.
Auge, Unterrollberg 9.
Brombeis, G., Poln. Str. 6.
Broscheit, Neuer Grab. 17
Denk, Jos., Sackheim 83.
Eckert, A., Kuplitzerstr. 5a.
Groß, Ed., Tuchmacherstr. 15.
Heilgendorf, G., 1. Fließstraße 20/21.
Holzweiß, L., Schönbgstr. 5.
Klein, Th., Rippenstraße 5.
Legien, Hugo, Ponarth, Brandenburgerstraße 22.
Löwner, Rob., jun., Hinterroßgarten 28.
Lossau, Carl, Löbn. Oberbergstraße 9.
Nötzel, Alb., Altst. Langg. 78.
Preuß, Hugo, 2. Sandg. 7.
Rubach, R., Sackh. Mittelstraße 52.
Schramm, Rud., Friedmannstraße 41.

Weitzenbauer, Wasserg. 24.
Wiedrich, Altroßg. Predigerstraße 26b.
Zierrath, Neuroßg. Kirchb. 11.

**Glas-Bläserei.**

Deckert, Chr., Drummstr. 9.
Handich, Vorderroßgart. 26.
Weidlich, J., Badergasse 10.

**Glas-, Porzellan- und Steingutwaaren-Handlungen.**

Bennheim, A., Franz. Str. 9.
Brandstätter, M., Kneiph. Langgasse 39.
Gürtler & Hellmann, Altst. Markt 18.
Krajewsky, Herm., Kneiph. Langgasse 36.
Michaelis, Ed., Altst. Langgasse 66/68.
Mühler, Franz, Kohlmarkt 1.
Reuter, O., Weißgerberstr. 23.
Salkowski Nachfolger, J. E., Burgkirchenplatz 11.
Sprengel, H. A., Viehm. 21.
Tietz & Kranz, en gros Knochenstr. 36, en détail Steindamm 79/80, Passage 5/6, Bord. Vorst. 56/59.
Weidlich, Jos., Hökerstr. 26/29.
Wilke, Rob., Steind. 93.

**Glaswaaren-Engros-Handlungen u. Schleifereien.**

Störmer, C. E., Glaserstr. 4.
Weidlich, J., Hökerstr. 26/29.

---

Böhm, Fr., Oberhaberb. 39.
Dittrich, Hökerstraße 26.
Handich, Vorderroßgart. 26.

**Goldarbeiter-Werkstätten.**

Deubert, Paradeplatz 5.
Mikies, Mittelanger 4/5.
Muhlke, Osc., Stritzelstr. 3.
Neumann, Max, Weißgerberstraße 13.
Schultz, 2. Fließstr. 10.
Strahlendorf, A., Altstädt. Kirchenplatz 1.
Strickroth, M., Fleischbänkenstraße 4.

**Gold- und Silberwaaren-Engros-Händler.**

Ammon & Co. (Goldwaaren), Paradeplatz 1.
Wottrich, Alb. (Silberw.), Steind. Kirchenpl. 6.

**Gold- und Silberwaaren-Handlungen und Juweliere.**

Aron, D., Juwelier, Junkerstraße 6.
Bernicker, Jul., Kantstr. 13.
Deubert, Max, Paradepl. 5.
Ernst Nchf., J. F., Bergpl. 3.
Heilmann, Altst. Langg. 27.
Hügel, W., Prinzessinstr. 3a.
Kalck, Ed., Französ. Str. 4.
Kasemann, R., Altst. Langg. 6.
Kittlitz, A., Gesecuspl. 1.
Levy, D., Junkerstr. 5.
Nicolai, H., Kneiph. Langgasse 52.
Stehl, C., Steind. 132/33.
Sturmann, Herm., Vorderroßgarten 25.
Worlitz, R., Schmiedestr. 22.

**Grab-Ornamenten-Handlungen.**

Eckart, Arth., Landhofmstr.-straße 5/6.
Kirsch, R., Steind. 21/23.
Pelz, A., Börsenstr. 5 und Steindamm 171b.
Siebert, C. E., Königstr. 11.

**Graveure.**

Böhm, Frz., Oberhaberb. 39.
Dägling, A., Wrangelstr. 11.
Neumann, Max, Weißgerberstraße 13.
Villmann, Altst. Bergstr. 29.
Werner, Aug., Yorkstr. 58.

**Gummi- und Guttapercha-Waaren-Geschäfte.**

**En gros.**

Halm & Frohmann, Koggenstraße 13.
Paul, Gebr., Fabrik, Comptoir u. Lager Koggenstr. 37.

**En détail.**

Oppermann, Otto, Steind. 64.
Paul, Gebr., Koggenstr. 37.
Wilhelm, Paul, Kneiphöfsche Langg. 35 u. Bergpl. 13/14.

**Gummischuh-Handlungen.**

Forster, Benno, Franz. Str. 18.
Grabowski, Weißgerberst. 22a
Herzfeld, Wilh., Kantstr. 8.
Lewenstein & Victor, Pass. 6.
Tobias, Otto, Altst. Bergstr. 2.

**Hafergrützfabrik.**

Will, Gustav (Th. Wermke), Viehmarkt 14.

**Handelsgärtner**

(siehe Blumen- und Pflanzen-Handlungen).

**Handelslehrer**

(siehe Lehrer 2).

**Handschuh-Fabrikanten und -Händler.**

Bong, Clara, Bord. Vorst. 38.
Both, A., Weißgerberstr. 21a.
Czymmeck, F., Gesecuspl. 1.
Helm & Co., Junkerstr. 5.
Hünerfürst, H., Burgstr. 1/2.
Köhn, A., Weißgerberstr. 8.
Kröcker, M., Fräul., Königstraße 53.
Lentze, W., Steindamm 41.
Mandel, J. J., Münzplatz 4.
Rabow & Freudenberg Schmiedestr. 4 und Junkerstraße 3.
Rachstein, Luise, Burgstr. 1/2.
Radtke, Hedw., Passage 4.
Riemann Nachf., Franz (Fritz Korpjuhn),
Schmidt, E., Weißgerberstr. 29
Schultz, Louis, Alte Gasse 5.
Silberstein, R., Vorderroßgarten 48.
Stegenwallner, A., (Inh.: Luckenbach), Paradepl. 5a.
Wipprecht, Magdl., Vordere roßgarten 42.
Zschischang, Adolph, früher Ehlert, Paradeplatz 5.

**Haus- und Küchengeräthe-Magazine.**

Anhuth, Otto, Steind. 76/78.
Brandt, B., Nachf., Münzpl. 3.
Dill, Vorderroßgarten 44.
Drwenski & Krebs, Hökerstraße 22.
Ehlert, Carl, Steind. 126.
Forstreuter, H., Schmiedestraße 8/9.
Heinrichs, Rich., Sackh. 51/52.
Herrmann, Paul, Weidendamm 28.
Hundrieser, A., Hintere Vorstadt 31.
Lubbe, A., Roßg. Markt 5.
Neumann, Adolph, Kantstr. 9 und Koggenstraße 11.
Schweiger, Aug., Vordere Vorstadt 33.
Schweiger, Max, Altstädt. Markt 20.
Spirgatis Nachf., M., Steindamm 72.
Steinger, Alb., Altst. Langg. 82 u. Obere Fischbrücke 42.
Willutzki, Rich., Gesecuspl. 6.

**Hebammen.**

Anker, Mühlenstraße 12.
Appel, Nicolaistraß 4.
Bangel, Neue Reiferbahn 26.
Bast, M., Sackheim 92.
Belgard, Neuer Markt 23/24.
Bildat, E., Kneiph. Langg. 50.
Bornowski, Börsenstraße 19.
Breiau, Heiligegeiststr. 5.
Brockmann, Löbn. Langg. 30.
Czeranowsky, Stritzelst. 9/10.
Ewert, Oberhaberberg 1.
Fördermann, Rippenstr. 23.
Frenkel, Oberhaberberg 23.
Frobeen, Krugstraße 11.

Gayer, Mittelanger 2.
Geib, Wagnerstraße 22.
Glaubitz, A., Schönbergerstraße 34.
Godau, Drummstr. 22/24.
Gröning, Tuchmacherstr. 27.
Hartmann, geb. Winkler, Bismarckstraße 16.
Herrmann, Oberrollberg 3.
Hoffheinz, Trgh. Kirchenst. 49.
Hosan, Oberlaak 23b.
Jordan, Koggenstraße 3.
Junghahn, Aug., Drummstraße 22/24.
Kampf, Tragh. Kirchenstr. 4b.
Katschak, Drummstr. 22/24.
Kazorrek, Sackheim 39a.
Kaulbars, Alter Graben 8.
Kelch, A., Vorderhufen 10a.
Kleinhardt, Alter Garten 40.
Kochanowsky, Unterhaberberg 26.
Komnik, Kolwstraße 14.
Krömke, Altr. Kirchenstr. 7/9.
Krug, Mühlenstraße 30.
Kuberka, Oberhaberberg 35.
Kühn, Wwe., Mittelang. 12.
Kunst, Fleischbänkenstraße 4.
Liedtke, Maurerfrau, Steile Straße 12a.
Liedtke, geb. Kecker, 2. Sandgasse 4c.
Liedtke, geb. Neumann, Steile Straße 3.
Liedtke, geb. Schwarz, Magisterstraße 19.
Löhr, geb. Gehrmann, Alte Gasse 6.
Lörzer, geb. Klein, Carlstr. 4.
Lubowski, Oberhaberberg 26.
Marquardt, Moltkestraße 16.
Melzer, Neuer Graben 26.
Minuth, Kalth. Straße 3.
Müller, Rosenstraße 8.
Neumann, geb. Anscheit, Unterhaberberg 82.
Olias, geb. Mischke, Steindamm 154.
Passarge, Butterberg 8.
Peikowsky, Oberlaak 23a.
Radau, Tragh. Kirchenstr. 4g.
Rautenberg, Wwe., Magisterstraße 35.
Ritter, E., Sternwartstr. 18.
Rogner, Oberhaberberg 13.
Rudat, geb. Liedtke, Drummstraße 4.
Rudau, Neuroßg. Kirchenb. 6.
Schiel, Wagnerstraße 16.
Schmitz, Kaplanstr. 15.
Schulz, Joh., Sternwartstraße 67.
Schumacher, Kreuzstr. 24.
Steinau, Rippenstr. 28.
Wehner, Krönchenstraße 13.
Wichmann, Oberrollberg 9.
Wichert, Oberhaberberg 33.

### Hefe-Fabriken u. Versandt-Geschäfte.

Kahlke, G. A., Moltkestr. 10.
Mendthal, A., Wrangelstraße 2. D
Odau & Stadie, Bülowstr. 24.

### Heilgehilfen u. Hühneraugenoperateure.

Borowski, Rich., Kreuzstr. 28.
Collin, Tragh. Pulverstr. 26.
Dannhauer, Brodbänkstr. 9.
Franneck, Vord. Vorst. 45.
Hoppe, Kesselstraße 6.
Josewitz, Alter Garten 8.
Kiewning, Altst. Bergstr. 14.
Klodszey, Drummstraße 34.
Knobloch, W., Brodbänkenstraße 18/19.
Nagel, Ed., Königstraße 53.
Plehwe, Frau, Kaplanstr. 9.
Pohl, G., Steindamm 73.
Man vergleiche auch „Masseure".

### Herings-Engros-Geschäfte.

Mey, Hugo, Lastadienstr. 38.
Simpson & Krantz, Koggenstraße 19.

### Herren-Garderoben-Geschäfte mit Tuch-Lager.

Alves, F., Französ. Str. 21.
Bach, W., Nachtigallenstg. 17.
Barschall, M., Poststraße 13.
Benesch, F., Kantstraße 12.
Bennigsohn, J., Schloßstr 5.
Berding & Kühn, Kantstr. 14. und Wassergasse 33.
Bogdan, H., Sackh. Mittelstraße 15.
Cronqwist, Paradeplatz 4b.
Darge, Jul., Französ. Str. 16.
Dey, Kneiph. Langgasse 26.
Genske, A., Vord. Vorst. 64.
Goldstein, B., Mühlenb. 5.
Härtl, J., Tragh. Kirchenstraße 39.
Häsner, Frz., Steindamm 73.
Hasselberg & Co., Kantstr. 2.
Herrmann, L., Schmiedestraße 8/9.
Heydeck, Kogenstraße 44.
Hinz, Rud., Mittelanger 11.
Hofer, M., Französ. Str. 23.
Janz, Frdr., Kneiphöfische Langgasse 53.
Kalisky Nchf., Schmiedestr. 1.
Kluth, W., Junkerstraße 3.
König, Emil, Bergplatz 17.
Kraudien, Fritz, Tragheimer Kirchenstraße 56.
Kühl, Gebr., Schloßberg 1.
Lampersti, S., Steind. 101.
Lenius, H., Kneiph. Langg. 19.
Lipinski & Gembries, Roßg. Markt 5.
Leopold, S., Steind. 106/7.
Loth, Alb., Kneiph. Langg. 9.
Maaß, J. A., Schloßplatz 2.
Meyer, Joh., Französ. Str. 7.
Müller, Carl, Kneiphöfische Langgasse 16.
Neubecker, F., Steind. 87.
Nieswand, H., Kneiph. Langgasse 43.
Nowakowski, M., Französ. Straße 20.
Orgler & Hirsch Nachfolg. (C. A. W. Meyer), Kneiph. Langgasse 30/32.
Rosenthal, Kneiph. Langg. 21.
Siebert, Gebr., Altst. Lngg. 32 und Wassergasse 35.
Städler, L., Französ. Str. 18.
Bausch & Meske, Kantstr. 15.
Völkner, Th., Poststraße 2.
Zion, Max, B. Vorst. 16.
Die übrigen Herrenschneider vergl. man unter „Schneiderinnungsmeister".

### Herren- und Knaben-Garderoben-Magazine.

Bennigson & Co., Louis, Schmiedebrücke.
Behrendtsohn, S., Altstädt. Langgasse 80/81.
Berding & Kühn, Kantst. 13/14 und Wassergasse 33.
Berendtsohn, D., jun., Nachf. (H. Cohn), Altst. Langg. 70.
Bönke & Fichtmann, Wassergasse 32.
Caspary, S. Altst. Langg. 66.
Davidson, Jul., Altstädt. Bergstraße 14.
Dey, Kneiph. Langg. 26.
Flatow, M., Holzstraße 5.
Grenz, C. A., Altst. Langg. 19.
Gronowski & Adler, Altst. Langgasse 14.
Jacobsberg & Co., S., Koggenstraße 41.
Kauffmann, Rich., Kneiph. Langgasse 38.
Kluth, Junkerstraße 3.
Kühl, Gebr., Schloßberg 1.
Lange, Adolf, Koggenstr. 39.
Leopold, S., Steind. 106/7.
Liebenthal, Herm., Hökerstraße 25.
Loth, A., Kneiph. Langg. 9.
Pindo, Nicolaus, Gesecusplatz 6.
Rosenbaum, Selm., Schmiedestraße 12.
Rubert, G. A., Kneiph. Langgasse 33.
Spicker & Bergmann, Altstdt. Langgasse 30.

### Herren-Wäsche- u. Bedarfsartikel-Handlungen.

Abramowsky jun., Ad., Kneiph. Langgasse 1.
Arndt, G., Wassergasse 8.

Dobrin, J., Knph. Lngg. 30/32.
Flanter, M., Junkerstr. 13/14.
Homeyer Nachfolger (Paul Schweitrig), Paradepl. 5a.
Liebeck, Kneiph. Langg. 19.
Löwenthal, A., Knph. Lngg. 34
Meyer, L., Junkerstraße 5.

**Heu- und Strohmagazine.**

Bobien, F. A., Neuer Markt 7.

**Holzbearbeitungs-Fabriken.**

Bombolowsky, Frz., Vorderroßgarten 22. D.
Wendt, F., Vorderroßg. 46. D

**Holzgeschäfte.**

B = Brennholz, N = Nutz- und Bauholz.

Albrecht & Lewandowski, Cosse, Compt.: N. Grab. 6.
Barkowski, Alb., Köttelst. 20 B
Bobien, A., Neuer Markt 7 B
Brill, Ad., Magisterstr. 65. N
Caplan, Schnürlingstr. 38. N
Döring & Junius, Koggenst. 15
Engel, E. H., Sckh. Tränkg. 2. B
Föllmer, M., vorm. Aug. Frey, Lizentgrabenstr. 5. NB
Förstnow & Weißbrem, Weidendamm 44.
Gebauhr & Co., C. J., Sackh. Hinterstraße 4. NB
Geilus & Anders, Weidd. 3. N
Haurwitz & Co., F., Weidendamm 5. B
Kaplan, M. & Co., in Cosse. B
Laaser, Gebr., Knph. Holzwiese. N
Laaser, Isidor, Weidd. 48. N
Lehmann, Th., Altst. Holzwiese. B
Lewandowski, A., Weidendamm 9 und 41.
Lewin, A. J., Klapperw. 10.
Lilienthal, Heinr., Vauperhauspl. 6, Ecke Honigbr. B
Meyerowitz, Gebr., Sackh. Ausb., Comptoir: Königstr. 33. NB
Moses, B., Sackh. Htstr. 9/10. N
Petter, L., Altst. Holzw. 355.
Propp, Max, Kaiserstr. 19. N
Rathke, W., Sckh. Htstr. 30b. N
Sandmann, R., Weidend. 35. N
Schmidt, Leo, Nachfl., Sackh. Hinterstr. 3 und 3a. N
Schwanfelder, Aug., Altstädt. Holzwiesenstr. 6b. B und Sackh. Hinterstr. 1. B
Stark, Stef., Oberlaak 10. N
Teppich, F., Sckh. Hintstr. 15. B
Weber, R., Altstädtische Holzwiesenstr. 7a. Inh.: Emil u. Max Weber. B
Wißtynecki, J., Compt.: Georgstr. 10. Lagerpl. Weidendamm 44. N
Wunderlich, A., Altst. Holzwiesenstr. 5c. N
Zacharias, D. M., Kneiph. Holzwiesenstr. B, Compt. Kneiph. Langgasse 13.


Zu Kauf! Zu Miethe!

**Orenstein & Koppel,**

Fabriken für Eisenbahnbedarf,
Berlin, Dortmund,
**Königsberg.**
**Insel Venedig Nr. 1,**
Bevollmächtigter
**Otto Flemmig,**
liefern ab hiesigem Lager alle für normal- und schmalspurige

**Gleisanlagen**

erforderlichen Materialien.


**Holzschneideanstalten.**

Albrecht & Lewandowski in Cosse. D
Bendix, Ferd., Söhne, Actiengesellsch. f. Holzbearbeit. in Rathshof am Hollst. D. D
Döring & Junius, Amalienau am Hollst. Damm. D
Gebauhr & Co., Sackheimer Hinterstr. 4. D
Geilus & Anders, Mühlenh. D
Gerschmann, M., Altst. Holzwiese, Platz 4 und 5. D
Meyerowitz, Gebr., Sackh. Ausb. D Cmpt.: Königst. 33
Sandmann, R., Weidend. 36 D
Schmidt Nachfl., Leo, Sackh. Hinterstraße 3 u. 3a. D
Wendt, Fr., Vorderroßgart.

**Hotels.**

Hotel „St. Adalbertshaus", (Petzold), Collegienstr. 3.
„Hotel de Berlin" (Kukat), Steindamm 70/71.
„British Hotel" (Boseck), Bergplatz 4.
Hotel „Deutsches Haus" (H. Lütgen), Theaterstr. 5—8.
Hotel „Deutscher Hof" (Koch), Hintere Vorstadt 32.
Hotel „Zur Deutschen Krone" (Preugschat), Vorst. Hospitalstraße 16.
Hotel „Englisches Haus" (Schumacher), Klapperw. 3.
Hotel „Epstein", Feuerstr. 38.
Hotel „de l'Europe" (Arendt), Knochenstraße 43.
Hotel „Germania" (Kämmereit), Tragh. Kirchenstr. 38.
„Hundriesers Hotel" (Höpfner), Vordere Vorst. 76.
Hotel „König von Preußen" (Boelsch), Vorderroßg. 16.
Hotel „Kgl. Hof" (Krause), Kneiph. Langg. 25.
Hotel „Königsberger Hof" (Oscar Barth), Drummstraße 18.
Hotel „Kronprinz v. Preuß." (Schwede), Vordere Vorstadt 66/67.
Hotel „Masie", Vord. Vorst. 1.
„Moskauer Hof" (Nathanson) Knochenstraße 44.
„Hotel du Nord" (Popp, We.), Steindamm 117/118.
Hotel „Zur Ostbahn" (Rud. Neumann), Hint. Vorst. 15.
Hotel „Palmizki", Vordere Vorstadt 80/81.
„Panzers Hotel" (H. Streng) Fleischbankenstraße 35.
„Hotel de St. Petersbourg" (Tuwim), Kaiserstr. 5.
„Hotel de Prusse" (H. Roehle), Inh. des St. Annen-Bräu, Kneiphöf. Langgasse 60.
„Hotel Rheinischer Hof" (C. Kreutz), Trgh. Kirchenstr. 36.
„Hotel de Rome" (Joh. Klein), Tragh. Kirchenstr. 50/51.
„Hotel de Russie" (Kirschnick), Steindamm 124.
Hotel „Sanssouci" (Martin Dalladas), Schleusenstr. 7a.
Hotel „Schwan" (Arthur Dassel), Mittelanger 28.
Hotel „Schweizerhof" (M. Jedamczyck), Steind. 134.
Hotel „Schumacher" (Joh. Schumacher), Knochenst. 43.
Hotel „Zur Südbahn" (Nawitzki), Knochenstr. 39.
„Evangelisch. Vereinshaus" (Plewe), Hinteranger 1.
Hotel „Weidendammer Hof" (Marquardt), Weidd. 25/27.

**Hühneraugen-Operateure**
(siehe Heilgehilfen).

**Hufbeschlagschmiede.**

Stelter, H., Strohm. 3/4.

**Hutfabriken u. -Magazine.**

Abramowsky jun., Ad., Knph. Langgasse 4.

Geede & Spielmann, Bergplatz 16.
Hartung, R., Weißgerbrst. 22.
Hoffmann, C. W., Koggenst. 40.
Jester, Emil, Schloßberg 1.
Jester, Friedr., Junkerstr. 12.
Knapp, J., Franz. Str. 16.
Landsberg, R., Schmiedest. 21.
Lorek's Hutfabrik, Junkerstraße 13/14. Inh.: Fräul. A. Perplies.
Mautner, H., Brodbänkenstraße 8.
Plöger, H., Kneiph. Langg. 28.
Pollit, Herm., Steind. 104.
Röhl, Ferd., Weißgerberstraße 14/15.
Rosenthal, Leop, Kneiphöf. Langgasse 38.
Roth, G. P, Hoflieferant, Altst. Bergstraße 13.

**Imprägnirungsanstalten.**

a) für Holz.

Albrecht & Lewandowski, Cosse. D
b) Für Leinwand 2c.
Bock, E., Hint. Vorst. 72.

**Ingenieure.**
(Architekten und Ingenieure.)

**Anstalt f. Insecten-Tödtung aus Teppichen und Möbeln.**

Biedermann, R., Sackheimer Hinterstraße 29.

**Installateure.**

Gebr. Franz, Börsenstr. 16.
Gibat, Frdr., Glaserstr. 10.

**Instrumentenfabrikanten.**

a) chirurgische.

Fuchs, Paul, Wagnerstr. 61.
Gerwien, Eug., Krugstr. 10.
Grunewald, G., Münzstr. 28.
Heldt & Wien, Steind. 55.
Mollenhauer, L., Hintertragheim 59a.
Palm, H., Altstädt. Langgasse 9.
Poppel & Co., Kneiph. Langgasse 50.
Rieck, Ernst, Königstr. 50.
Simsky, Carl, Steind. 83.
Schmidt, O., Poln. Str. 8.

b) musikalische.

Buchholz, Schönbergerstr. 29.
Fuchs, Altst. Bergstr. 10.
Haisner, J. F., Altst. Langgasse 75.
Harmgardt, Altstädt. Langgasse 84/87.
Kriner, M., Steind. 66.
Pieper, Löbn. Langg. 42.

**Instrumentenschleifer.**

Fischbach sen., Sackh. 106.
Koslowski, Poln. Str. 7.

**Irrenärzte**
(siehe Aerzte).

**Juweliere**
(s. Gold- u. Silberwaaren-Handlungen).

**Käsefabrik.**

Rehberg, L. O., Vorderhufen 14.

**Käsehandlungen**
(siehe Butter- und Käsehandlungen).

**Kaffee-Rösterei im Großbetriebe.**

Königsb. Vereins-Rösterei, G. m. b. H., Comptoir: Selkestraße 3/4.

**Kaffee-Röstereien.**

Ebner, Alb., Vorderroßg. 45 und Brodbänkenstraße 23.
Oertel, Bruno, Roßgärter Hinterstraße 15.
Rosengart, O. Unterrollb. 2/3.
Samel, Alb., Kalth. Str. 12.
Schneidereit, Gesecuspl. 17.

**Kalkbrennereien.**

Königsberg. Kalk- u. Mörtelwerke, Sackh. Hinterstr. 74.
Jacob, C., Weidendamm 46.

**Kalligraphen.**

Ottmann, Löbn. Langgasse 7.

**Kammacher.**

Dittke, C., Stritzelstraße 14b.
Hoffleidt, Alb., Kantstraße 5.

**Kammerjäger.**

Jablonowski, Holzstraße 6.
Naterlski, Kohlmarkt 3.
Powisteitzki, H., Hint. Vorst. 13.
Wohlgemuth, Borchertstr. 10.

**Kantinen-Bedarfs-Artikel en gros.**

Flach, Rob., Hint. Vorstadt 18.

**Kartoffel-Engros-Geschäfte.**

Albrecht, Sackheim 10.
Bardtke, Wwe., Alt. Gart 39.
Brust, C. O., Wrangelstr. 25.
Czermitzki, Alex., Sackheimer Hinterstraße 58/59.
Preshart, Emil, Hintrroßg. 23

**Kautschuck- u. Metallstempel-Fabrik.**

Erlatis, E., Fleischbänkenstraße 12.

**Kehlleisten-Fabrik.**

Wendt, F., Vorderroßg. 46. D

**Kephyrhandlung.**

Hagedorn, Tragh. Kirchenstraße 74.

**Kinderärzte**
(siehe Aerzte 5.)

**Fabrik- und Lager von Kistenbrettchen**

für Hefe- u. Butterversandt.
Wend, F., Vorderroßg. 46. D

**Kistenfabrikanten.**

Dreyer & Co., Ziegelstr. 14.
Hamann, Fritz, Yorkstraße 34.
Hamann, Joh., Sackh. 118.
Heß, Sackh. Hinterstr. 43/44.
Matutt, Joh., Domstraße 13.
Radtke, W., Ziegelstr. 14. D
Rathke, Gust., Junkerstr. 12.
Radthke, R., Steile Straße 6.

**Klempnermeister.**

a) Innung.

Retzerau, Alb., Obermeister, Altst. Bergstraße 3.
Adameit, Tragheim Kirchenstraße 55.
Anker, Frz., Unterhaberb. 6.
Bannasch, Oberrollberg 8.
Bast, Wagnerstraße 40 und Sackheim 98.
Behrend, A., Börsenstr. 17.
Domnik, Mittelanger 19.
Glaus, Ad., Drummstr. 1.
Gnaß, Carl, Neuroßgärter Kirchenberg 10.
Greeger, F. Ad., Steind. 54.
Grieß, Wallische Gasse 1.
Grunenberg, Unterrollb. 1.
Hein, Carl, Steind. Wallgasse 19.
Heinze, Jägerhofstraße 9.
Hundrieser, Löbn. Langg. 45.
Johns, Aug, Königstr. 71.
Kablitz, Wwe., Sackh. Kirchenstraße 5b.
Kalck, Steile Straße 26.
Kiehl, Ziegelstraße 9.
Lehmann, Sackheim 41.
Liedtke, Heinr., Unterhab. 75.
Linde, Schönbergerstr. 26/27.
Mey, Rob., Am Rhesianum 3.
Müller, C., Vorderroßg. 67.
Müller, A., Vorderroßg. 25.
Müller, W., Vordere Vorstadt 15.
Pulver, Neuer Graben 3.
Rangnick, Ernst, Alt. Gart. 41.
Seidler, Brodbänkenstr. 32.
Steil, 3. Fließstraße 17b.
Störmer, Oberhaberberg 46.
Wagner, Carl, Unterhabb. 26a
Wichmann, G., Vorst. Hospitalstraße 20.
Zimmermann, Alt. Gart. 31.

b) nicht zur Innung gehörig.

Adam, Nachtigallensteig 14.
Amor, Kaiserstraße 44.
Aval, O., Trgh. Kirchenstr. 16.
Aval, Wwe., Alt. Gart. 27.
Babinski, G., Mittelang. 24.
Behrendt, L., Sackheim 33a.
Eggert, G., Steindamm 18.
Fischer, H., Bismarckstr. 9.
Fröse, R., Sackheim 98.
Grigatis, Unterrollberg 5/6.
de Lassée, Brodbänkenstr. 8.
Lömke, Wwe., Fleischbänkenstraße 34.
Markschies, A., Löbn. Lngg. 30
Mey, Alb., Am Rhesianum 3.
Müller, G., Lebeckstraße 15.
Pahlke, C., Poln. Straße 17.
Pahlke, L. W., jun., Poln. Straße 17.
Passarge, Hugo, Steind. 7.
Podszuk, O., Nasi. Gart. 124a.
Rautenberg, Nachtigallensteig 22.
Riedel, Aug., Hint. Vorst. 58.
Scheffler, Aler., Viehm. 23.
Stadie, G., Neue Dammstraße 30.
Thiemann, Aug., Sternwartstraße 58/59.
Wachsmuth, Carl, Fleischbänkenstraße 34.
Wandowski, Rud., Yorkstr. 18.

**Knaben-Garderoben-Confections-Geschäfte.**

Behrendsohn, S., Altst. Langgasse 81.
Berendtsohn, D., jun. Nachf. (Inh. H. Cohn), Altstädt. Langgasse 70.
Berding & Kühn, Kantstr. 13/14 und Wassergasse 33.
Böhnke & Penner, Wasserg. 4.
Grenz, C. A., Altst. Langg. 19.
Kauffmann, Rich., Kneiph. Langgasse 38.
Liebenthal, Hermann, Hökerstraße 25.
Müller, Arnold, Nachfolger, Junkerstraße 18.
Sachs & Co., Französ. Str. 5.

**Köche, Unternehmer für Ausrichtungen von Diners u. s. w.**

Fohr, Gust., 2. Fließstr. 3.
Groner, Georg, Königst. 51/52.
Groner, H., Tragh. Kirchenstraße 35.
Herlitz, Königl. Hoflieferant, Kneiph. Langgasse 10.
Herrmann, Jul., Krönchenstraße 3.
Hoffmann, A., Theaterpl. 1.
Kuy, Frz., Magisterstraße 30.
Müller, Hnr., Oberhaberb. 52.
Sauer, G., Domplatz 3.
Ulbrich, Franz, Münzstr. 8/9.
Warkentin, Joh., Mühlenb. 5.
Zöllich, Rob., Kaiserstr. 22.

**Kochfrauen.**

Hill, Neue Reiferbahn 17.
Pannwitz, W., Sackheim 90.
Rochow, Hintere Vorstadt 14.
Sattler, Kl. Schloßteichstr. 16.
Schlopies, Marie, Alberstr. 12
Schreiber, Bülowstr. 9.
Stibbe, Wwe., Sternwartstraße 26.

**Kohlen- u. Coaks-Geschäfte.**

Abramowsky & Fabian, Roßgärter Markt.
Barkowski, Alb., Köttelstr. 20.
Bräutigam & Co., Klapperwiese 1.
Brust, C. O., Wrangelstr. 25.
Cohn, Fritz, Tamnaustr. 12.
Döring & Junius, Koggenstraße 15.
Eckhardt, A., Vord. Vorst. 29.
Engel, E. H., Sackh. Tränkg. 2.
Frande, W., Unterhaberb. 93.
Gebauhr & Co., C. J., Sackh. Hinterstraße 4.
Güttler, H., Kneiph. Hofg. 21.
Haack, F. W., Kneiph. Langgasse 42 (nur engl. Anthracitkohlen).
Haurwitz & Co., F., Weidendamm 5.
Hoffmann, Fr. Hrm., Koggenstraße 13.
Honig, Aug., Schleusenstr. 7.
Hoppe, Robert, Holzstr. 16.
Kaplan, M., Friedländerthorplatz 5b.
Lewandowski, Weidend. 41.
Lilienthal, H., Domstr., Ecke Honigbrücke.
Lindtner, T. & Co., Lizntstr. 13.
Meyerowitz, Gebr., Königstraße 33.
Petter, L., Altst. Holzw. 355.
Retzlaff, Emil, Kneiphöfsche Langgasse 5.
Schalkau, Hrm., Börsenstr. 17.
Schwanfelder, August, Altst. Holzwiesenstr. 5b. u. Sackh. Hinterstraße 1.
Szitnick, H., Koggenstr. 24.
Teppich, Sackh. Hintstr. 14/15.
Tidick, Gebr., Viehmarkt 23.
Weber, R., Altst. Holzwstr. 7a.
Zacharias, D. M., Kneiphöf. Holzwiesenstraße. Compt.: Kneiph. Langgasse 13.

**Fabrik f. flüssige Kohlensäure.**

Oster & Co., Weidendamm 10, Comptoir: Tamnaustr. 44.

**Kohlensäure- (flüssige) Handlungen.**

Franz, Gebr., Börsenstr. 16.
Lumma, Mor., Sackh. Hinterstraße 24.

**Korbmachermeister.**

a) Innung.

Geyer, Obermeister, Altstädt. Langgasse 10.
Barteck, L., Nachtigallenstg. 20
Basteck, Leop., Ponarth, Wiesenstr. 12.
Gerlach, F., Vordere Vorstadt 80/81.
Hartwich, H., Trgh. Kirchenstraße 54.
Krüger, Blindenunterrichts-Anstalt, Hab. Sackgasse 1.
Ludwig, Gebr., & Th. Geyer, Altst. Langgasse 10.
Ludwig, Rob., Altst. Markt 22.
Neumann, Vorderanger 15.
Wolf, Gust., Hint. Vorst. 11.

b) nicht zur Innung gehörig.

Larßon, B., Viehmarkt 7.
Schulz, Hugo, Vorderroßg. 7.

**Korbwaaren-Handlungen.**

Niederlage der Blindenunterrichtsanstalt, Vord. Vorstadt 65.
Horneffer & Löffke, Nachfolg., Altst. Langgasse 63.
Kadach, Herm., Koggenstr. 3a.
Kadach, Hugo, Koggenstr. 6.
Ludwig, Gebr., & Th. Geyer, Altst. Langgasse 10.
Philipp, C. A., Wassergasse 5.

**Korkfabriken.**

Goldberg & Sohn, C., Kronenstraße 11/12.
Goldberg, H., Kaiserstr. 11.
Cohn, Gebr., Vord. Vorst. 70.
Schmidt, Eduard, Vordere Vorstadt 8/9.
Will, Ed., Hinterroßg. 5 u. 71.

**Kork-, Korkwaaren- und Brauereiartikelhandlungen.**

Alexy, G., Löbn. Tränkg. 1.
Kalinowski, J., Steind. 9a.
Krause, Paul, Bahnhofstr. 5.
März, Oscar, Steindamm 37, Eing.: Wallsche Gasse.
Mehl, C., Mittelanger 2.
v. Roy & Fast, Lindenstr. 16.
Dr. Zechlin, Steindamm 10b.

**Korn-, Branntwein- und Spiritus-Brennereien.**

Kahlke, G. A., Moltkestr. 10.
Mendthal, A., Wrangelstr. 2.
Scheffler, G. W. (Fink), Vord.-Roßgarten 50.

### Kranken-Pensionate.

Kelter, Fräul., Lavendelstr. 1.
Laws, Franz, Nicolaistr. 37.
Reichel, Ww., Luisenstr. 4.
Schütz, Ww., Drummstr. 35.
Wendt, Frau, Luisenstr. 12.

### Krankenpfleger.

Andrzejewski, V., Hinterroßgarten 63/69.
Ehrenberg, W., Bülowst. 6.
Goldack, W., Sckh. Mittelst. 39.
Grudda, Joh., Münzstr. 20.
Hamann, Carl, Tamnaust. 22.
Hartwig, Fr., Kuplitzerstr. 6b.
Hellwig, Carl, Ziegelstr. 22b.
Jackstätt, Joh., Wagnerstr. 17.
Matz, Gust., Yorkstr. 65.
Obermüller, Ludw., Kalth. Straße 39d.
Pfeffer, Gust., Altroßgärt. Predigerstr. 26c.
Schlomm, Jac., Tamnaust. 22.
Seeck, Alb., Sackheim 14.
Tollmien, Fried., Wagnerst. 16
Werner, Frz., Kuplitzerstr 6b.

### Krankenpflegerinnen.

Assor, Albertine, Altroßgärt. Predigerstr. 1c.
Bach, Rosa, Sternwartstr. 30.
Barteck, Joh., Altst. Tränkg. 5a
Bartel, Carol., Mühlenstr. 2.
Bartlau, Wwe., Vorst. Hospitalstr. 17.
Bösler, Ida, Kopernicusst. 6b
Brandt, Emilie, Kalth. St. 39d
Daniel, Minna, Königstr. 63.
Dörk, Anna, Altst. Bergstr. 48.
Eckert, Bertha, Altroßgärt. Predigerstr. 7.
Feyerabend, Anna, Neue Dammstr. 11.
Feyerabend, M., Sackh. 107.
Forchheim, Bülowstr. 14.
Frick, Marie, Tamnaustr. 22.
Fröse, Minna, Schönstr. 7.
Gallathe, Agn., Kuplitzerstr. 5.
Gehrke, E., Hinterroßg. 63/69.
Genzky, Clara, Hinterrßg. 70.
Gobike, P., Ziegelstr. 22.
Gundel, Emma, Kopernicusstraße 14.
Hamel, Altroßg. Prediger. 19.
Hampel, Ww., N. Dammstr. 11
Haster, Aug., Kalth. Str. 39d.
Heinrich, A., Hab. Sackg. 5.
Heintze, gb. Stüber, Butterb. 8.
Holtz, Bergplatz 6.
John, Minna, Vorderroßg. 47
Kairath, Tuchmacherstr. 6.
Kaslack, Drummstr. 8.
Kellmann, Anna, Kreuzstr. 2.
Kinder, Anna, Oberhabg. 49.
Königsmann, Martha, Sackheim 89.
Komm, Heinr., Tiepoltstr. 26.
Kornblum, gb. Lange, 2. Sandgasse 4b.
Lange, H., Brodbänkenstr. 15.
Leng, Marie, Hintertrgh. 12.
Leuth, Joh., Brd. Vorst. 74/75.
Liebe, Sophie, Lobeckstr. 6.
Lill, Therese, Sternwartstr. 25
Masuch, Aug., Roßg. Hntstr. 8.
Matz, Aug., Neur. Kirchenbg. 7.
Morschack, F., Friedrichstr. 14.
Murrins, Adelh., Ziegelstr. 2.
Nitschkowski, Amalie, Hinterroßgarten 63/69.
Nitt, Heinr., Hab. Sackg. 13.
Oertel, Joh., Kreuzstr. 2.
Packheiser, Anna, 2. Sandg. 2.
Pieper, Vorderanger 7.
Röbbig, gb. Tit, Kronenstr. 14.
Sander, Wilh., Feldstr. 1.
Schaak, Wlh., Maaisterstr. 64.
Schlafhorst, Emma, Synagogenstr. 4/6.
Schröder, L., Rhesastr. 11.
Schulz, geb. Lorenz, Tamnaustraße 22.
Selwig, R., Hökerstr. 35.
Smollenski, C., 3. Fließstr. 44a.
Sperling, Bertha, Löbn. Langgasse 43.
Springer, M., Weißgerberstraße 13.
Stolle, Wwe., Heinrichstr. 8/9.
Storbeck, D., Hinterroßg. 13.
Tiesler, Frau, Hnterroßg. 70c
Tousaint, Hel., Weidend. 41.
Viehöfer, Kalth. Str. 39a.
Wegner, Marie, Steilestr. 2a.
Weinberger, P., Hinterroßgarten 63/69.
Wieberneit, J., Oberlaak 23a.
Zander, Wwe., Altst. Langgasse 54/55.

### Kürschnermeister.

a) Innung.

Lapöhn, Obermstr., Holzstr. 2.
Sierian, F., stellv. Obermstr., Altst. Langgasse 20.
Bellgardt, Alst. Langg. 11.
Beyer, G., Oberrollberg 3b.
Braun, Ferd., Sackheim 75.
Dauter, Ludw., Domstr. 2.
Dauter, J., Sackh. r. Str. 67.
Fischer, Gustav, Sackheim 84.
Geschwandtner, M., Steindamm 103.
Hellwig, W. R., Holzstr. 6.
Hickisch, Frz., Neuer Graben 4a
Hoffmann, Herm., Brodbänkenstraße 6.
Kohn, Th., Altst. Langg. 27.
Krahnke, Kaiserstraße 7.
Lewrick, Augustastr. 4.
Pokahr, Altst. Langgasse 8.
Schmidt, G., Weißgerberst. 8.
Schreiber, Herm., Fleischbänkenstraße 1.
Stein, Sackh. Mittelgasse 25.
Steindorf, Alter Graben 21.
Ziffer, Oberrollberg 17.

b) nicht zur Innung gehörig.

Breitenbach, G., Alte Gasse 11.
Flatow, S., Holzstraße 8.
Gebhardt, C. F., Altst. Langgasse 22 u. Schmiedestr. 6/7.
Hagel, Jul., Baderstr. 7.
Kühn, Unterlaak 4.
Leipke, Vorst. Hospitalstr. 19.
Lindemann, R., Königstr. 59.
Plewe, Steind. Wallstr. 19.
Rohde, Ed., Holzstraße 1.
Romeike, Baderstraße 13.
Stadie, Herm., Löbn. Langg. 4.
Wölk, Vordere Vorstadt 12.

### Kultur-Techniker.

Reichelt & Vameilich, Kaiserstraße 10.
Schneider, W., Mühlenstr. 1.

### Kunsthandlungen.

a) Mit Gemälde-Ausstellung.

Bon's Buch-, Kunst- u. Musikalien-Handl. (Br. Gutzeit), (Schnock & Lachmanski), Junkerstraße 7.
Hübner & Matz, Paradepl. 4d.
Teichert, Bernh., Buch- u. Kunsthandlg., Gr. Schloßteichstraße 8.

b) Für Kunstgegenstände aller Art.

Friedländer, T., Münzstr. 22.
Liedtke, Bernh., Prinzessinstraße 1 u. Französ. Str. 5.
Haack, F. W., Kuph. Langg. 42.

### Kunst- und Handelsgärtner.

Adler, Vorderhufen 14.
Ashalm, Vorderhufen 1.
Bärwald, A., Hab. Neue G. 2.
Bollien, Friedr., Hab. Neue Gasse 2.
Borowski, E., Kalthof, Radilstraße 1.
Brochert, Heinr., N. Gart. 53.
Buchholz, Klingershof 5.
Dombrowski, G., Ponarth, Brandenburgerstr. 19.
Eimcke, Carl, Mühlenstr. 13.
Ender, S., Yorkstraße 9.
Exner, Kalth., Königsallee 31.
Fischer, E., Hofliefer., Sackh. Hinterst. 52/53 u. Bergpl. 15
Fischer, Mittelh, Hptstr. 13/15
Gamm, Alb., Kalth., Königs-Allee 57.
Gerlach, Sackheim 2.
Glockmann, Sackh. Hinterstraße 69.
Grundmann, Herm., Unterhaberberg 13.

Hecht, G., Friedmannstr. 39.
Hömke, A., Vorderhufen 5a.
Hübner, C., Junkerstr. 11.
Huck, H., Tragheimsdorf, Borkmühle 3.
Jaquet, Emil, Mittelhufen, Bahnstraße 15.
Kahl, Friedmannstr. 16.
Kaun & Neinert, Knph. Langgasse 57.
Kersten, Wilh., Yorkstr. 45.
Kraatz, Alb., Vorderhufen 11.
Kranz, Mittelh., Hauptstr. 10.
Krause, Vorderhufen 21.
Krebs, Kalthof, Rennparkallee 8.
Kretschmann, Herm., Königstraße 86.
van Lack, Kalthof, Rennparkallee 1.
Lange, Vorderhufen 22.
Lemke, R., Friedmannstr. 56.
Lemke, R., Vorderhufen 15.
Ligneth, E., Kalthof, Königsallee 15.
Link, Lavendelstraße 2 und Steindamm 28.
Lokau, Mittelh., Thiergartenstraße 2.
Marold, Königstr. 87.
Marquardt, Nass. Gart. 154a.
Mertins, Carl, Yorkstr. 42.
Meyer, H., Oberhaberberg 13.
Model, O., Mittelh., Hauptstraße 6.
Müller, C., Tragheimsdorf 2.
Müller, Jean, Junkerstr. 16.
Muhlack, A., Mittelhufen Bahnstraße 3.
Petrusch, Vorderhufen 19.
Plaumann, Plantage 8.
Porteck, Mittelh., Bahnstr. 4.
Preugschat, Vorst. Hospitalstraße 15.
Pudlech, Bülowstr. 41/42.
Raupach, Sackheim 6.
Richter, Aug., Hintertragheim 52.
Rohde, G., Unterlaak 42.
Rosbiegal, Waisenhauspl. 6 u. Große Schloßteichstr 9.
Samland, Herm., Steind. 142.
Schadinsky, Hintertragh. 12.
Schleicher, Hugo, Kalthof, Königsallee 51.
Schlesinger, Robert, Tragh. Ausbau 80/81.
Schröder, Kalthof, Königsallee 53.
Schulz, Klingershof 2/3.
Schulz, Ernst, Tragheimer Ausbau 358/59.
Stern, Heumarkt 5.
Trotsch, J., Friedmannstr. 30.
Vollmer, Yorkstraße 79/80.
Volz, R., Kalthof, Königs-Allee 55.
Wackernagel, O., Butterbergstraße 6.
Waschke, Vord. Vorst. 37.
Weißberg, Altroßg. Predigerstraße 6.
Wichulla, Arth., Garten-Ingenieur, Steindamm 171.
Wöde, Altroßg. Predigerstraße 3.
Zarge, Hintertragh. 10/11.
Zech, Königstraße 93.
Zech, Bernh., Mittelhufen, Kirchhofstraße 3.
Zimmermann, A., Wagnerstraße 1/7.
Zimmermann, H., Wagnerstraße 1/7.


# Arthur Wichulla,

**Ingenieur für Gartenbau**

und damit verwandten Zweigen,

**Steindamm 171b.**

**Prämiirt**

für ästhetisch ausgeführte Garten-Anlagen und architektonische Decorationen in denselben:

| | | | |
|---|---|---|---|
| Plön | 1885. | Krempe | 1889. |
| Liegnitz | 1890. | Pillkallen | 1890. |
| Elbing | 1893. | Tilsit | 1894. |
| Königsberg | 1894. | Königsberg | 1895. |
| Graudenz | 1896. | Dresden | 1896. |


**Kunststeinfabriken.**

Janzen-Elbing, Niederlage: Hintere Vorstadt 3.
Müller, Alb., Knochenstr. 48.
Otto, Gust., Mühlenstr. 3.
Sauer & Dörk, Georgstr. 19.
Schwatlo Nachf., Knochenstraße 48.

**Kunstwollefabrik.**

Blau, N., Viehmarkt 24.

**Kupfer- und Messingwaaren-Fabrikanten u. Handlungen.**

Biehler, Alb., Lange Reihe 14.
Dost, L., Weidendamm 19/20.
Haack, F. W., Knph. Langg. 42.
Steil, O., Holzstraße 14.

**Kupferstecher.**

Mauer, P., Königstr. 57.
Sachs, Professor, F., Vorderroßgarten 21.

**Kurzwaaren-, Band-, Garn-Engros-Handlungen.**

Fürst & Bodenstein, Altst. Langgasse 62.
Horneffer & Löffke Nachf., Altst. Langgasse 63.
Hoepner & Zenthöfer, Vord. Vorstadt 31.
Krohne, Theod., Münchenhofstraße 3.
Lehmann, A., Schmiedest. 6/7.

**Kurz-, Garn-, Band-, Wolle, Weiß- u. Galanteriewaaren-Handlungen.**

Eingetragene Firmen.

Alterthum, Max, Junkerstr. 7.
Badzies, F. G., Nachfolger, Steindamm 84/85.
Bruno, Fr., Altstädt. Langgasse 35/36.
Braun, Carl, Kantstraße 1.
Cornand, M., Wasserg. 3.
Dalchow, Jul., Altst. Mkt. 1.
Eisengarten, W., Franz. St. 9.
Faubel, C. J., Altst. Langgasse 56/57. Inh., Max Gropp, Georg Meyhöfer.
Faubel, J., Prinzessinstr. 3a.
Feinberg, M., Neue Dammstraße 29a.
Forster, B., Französ. Str. 18.
Fürst & Bodenstein, Altstädt. Langgasse 62 und Nasser Garten 132a.
Hannemann, G. R., Knph. Langgasse 17.
Hermenau Nachf., Roßgärt. Markt 4.
Hollasch, Altst. Langg. 6.
Horneffer & Löffke Nachf., Altstädt. Langg. 63.
Kaatz & Co., H., Kantstr. 9/10.
Krause & Lengning, Weißgerberstraße 4.
Krause, G., Vorder-Roßgarten 35/36.
Peise, Rich., Wassergasse 12.
Piratzky, Heinr., Schmiedestraße 3.
Piratzky, Hans, Paradepl. 5.
Quatz Nachf., J. H., Wassergasse 6.
Scheyke, M., Nchf., Junkerstraße 13/14.
Schimmeyer, W., Münchenhofstraße 35.
Schumacher, Gebr., Hökerstraße 3.
Sternfeld, Rath., Schmiedestraße 15, Altst. Markt 10.
Voigt, E., Altst. Langg. 15/16.
Wolffheim & Comp., Herm., Schmiedestraße 20.

**Kurz-, Weiß- und Wollwaaren-Handlungen.**

Bennheim, A., Französ. Str. 9.
Bernecker, Aug., Alt. Gart. 35.
Beutler, Ida, Steind. 21/22.
Bobrzyk, Toni, Königsstr. 34.
Böttcher, M., Theaterplatz 2.
Cohn, Ad., Vorderroßg. 45.
Czygan, L., Unterhaberb. 64.
Davidsohn, Geschw. Steind.
Diekert, M., Französ. Str. 10.
Elassow, M., Vord. Vorst. 23.
Ellenowski, Auguste, Nachtigallensteig 15.

Feuersenger, Theaterstr. 1.
Frost, Alter Garten 31.
Gronwald, Frl., Sackh. 18.
Großjohann, L., Altst. Langgasse 85.
Hellwig, Therese, Mittelanger 27.
Hirsch, Martha, Kl. Schloßteichstraße 9.
Kadgiehn, Elise, Sackh. 25.
Kagelmacher, B., Königstr. 60.
Kallweit, Anna, Neuer Graben 22b.
Karg, E., Yorkstraße 32.
Kay & Co., H., Kantstr. 10.
Keyler, J., Inhaber: Frl. Siewers, Steindamm 40.
Kirchner, Frl., Unterhab. 69.
Knauer Nchf., Weißgrbst. 21a.
Knorr, F., Vord. Vorst. 38.
Kösling, Auguste, Nasser Garten 125a.
Kowski, Ww., Nass. Gart. 156.
Krause, M., Steindamm 125.
Krause, A., Rippenstr. 20b.
Lepnies, A., Königstr. 75/76.
Lippert, A., 3. Fließstr. 30.
Löwenthal, Kantstr. 11.
Loose, Clara, Burgstr. 1/2.
Lucht, Königstraße 61.
Mäck, Martha, 3. Fließstr. 10a.
Mäkelburg, Wittwe, Hinter-Roßgarten 28.
Mauerhoff, Ww., Schützenstraße 10.
Minuth, Elise, Vorderroßgarten 62.
Neufang, Oberhaberberg 72.
Neumann, Hint. Vorst. 26.
Oltersdorf, Nasser Garten 68.
Paul, Frau, Hinterlomse 1c.
Pawelizick, Bertha, Oberhaberberg 23.
Peyold, Frl., Sackheim 25.
Pfeiffer, M., Vorderroßg. 48.
Polley, Ww., Nass. Garten 68.
Rautenberg, Emma, Yorkstraße 72.
Rimke, Anna, Sackheim 84.
Rockel, H., Albertstr. 1.
Roggenbrod, M., Steind. 33.
Satow, Ottilie, Sackheim 29.
Scherres, Frau, Hnt. Vorst 51.
Scherwett, Oberhaberberg 35.
Schill, Marie, Bärenstr. 3.
Schimmeyer, W., Münchenhofstraße 3.
Schirrmann, Bertha, Oberhaberberg 72.
Schnepp, Margarete, Tragh. Kirchenstr. 20.
Schröder, geb. Knorr, Vord. Vorstadt 38.
Segadlo, Luise, Hnt. Trgh. 24.
Siewers, Wwe., Steind. 40.
Silberstein, R., Vd.-Roßg. 48.
Sohn, L., Sackheim 67.
Stobbe, A., Friedrichstr. 9a.
Strache, Wwe., Rippenstr. 28.
Stüber, Hedw., Kalth. Str. 37.
Suplie, Frl., Steindamm 33.
Thiel, Olga, Sckh. Mittelst. 43.
Türk, Yorkstraße 69.

**Lackfabriken.**

Blottner & Mühle, Altstädt. Langgasse 71 détail, Altst. Holzwiesenstr. 7/8 en gros.
Dassel & Co., Königstr. 55.
Fehr Nachf., J., H., Steind. 82.
Markgraf, F. H., Vorder-Roßgarten 31.
Mattern, G., Knph. Langg. 12.

**Lampenfabriken.**

Haack, F. W., Knph. Langg. 42.
Neumann, Ad., Kantstr. 9.

**Landmesser.**

Reichelt & Vonneilich, Kaiserstraße 10.

**Landwirthsch. Bedarfsartikel.**

Fraude, W., Neue Dammst. 20.

**Leder-Fabrikanten und Händler.**

Berger, Franz, Steind. 48.
Cohn, Leop., Löbn. Langg. 31.
Dieckert & Jauschus, vorm. Ew. Peters, Altst. Bergstraße 32.
Gerth, R., Löbn. Langg. 37.
Haubensack, H., Altst. Bergstraße 45.
Holz, H., (Benj. Schreiber), Ponarth; Handlg.: Altst Bergstraße 39.
Jerosch & Sohn, D., Altst. Markt 15.
Keller, M., Altst. Markt 21.
Kolw, F., W., Schönbergstr. 28.
Migeod & Co., Th., Kai 2.
Ruhnau, B., Löbn. Langg. 32.
Weinberg, H., Altst. Langgasse 1/2.

**Leder-Treibriemenfabrik**

Paul, Gebr., Roggenstr. 37.

**Lederzurichtereien.**

Heinrici, Weidendamm 49.
Hölzler, Roggenstraße 3.
Klemm, W., Sackh. Mittelgasse 21.
Kleta, Wilh., Plantage 10a.
Lischewski, Franz, Vorder-Lomse 8/9.
Moldenhauer, Aug., Kai 2.
Neduszewski, Rud. Herm., Polnische Straße 3.
Pohnke, G. u. P., Mühleub. 5.
Polleit, Alb., 3. Sandg. 8b.

**Lehrer und Lehrerinnen.**

1. Für Gesang u. Musik.

a) Für Gesang.

Andres, Olga, Sackheim 61.
Anbrecht, Jos., Mittelang. 3.
Berneker, C., Jacobstr. 7.
Bernhard, Cl., Lobeckst. 17/18.
Birnbaum, Ed., Weidend. 17.
Braun, H., Münzstraße 27.
Charisius, M., Rippenstr. 17a.
Cohan, A., Zimmerstr. 7.
Cruse, Olga, Kneiph. Langgasse 38.
Dehmlow, Luise, Steind. 158.
Düring, Anna, Trgh. Gartenstraße 5.
Eysenblätter, Emilie, Tragh. Pulverstraße 46.
v. Franseckv, Clara, Heumarkt 1a.
Franz, Unterhaberberg 28.
Hausburg, Königstr. 75/76.
Hennig, E., Ziegelstr. 21.
v. Hirsch, Marie, Theaterstr. 3.
Hoffmann, M., 3. Fließstr. 10a.
Kranz, Ernst, Vorderroßg. 57.
Kuhnke, A., Wagnerstr. 59.
Lattendorf, Frl., Schönbergerstraße 16.
Leimer, Altst. Langgasse 24.
Leinweber, Käthe, Weißgerberstraße 4.
Magnus, Rose, Rhesastr. 1.
Neumann, Elise, Hint. Vorstadt 17.
Nöring, Helene, Rhesastr. 9.
Oesten, M., Herderstraße 1.
Ramoth, Felix, Tragheimer Pulverstraße 4a.
Röckner, Heinr., Lobeckstr. 14.
Ruhnau, W., Schützenstr. 13.
Schirmer, Rob., 1. Fließstr. 15.
Schmidt, Elisabeth, Vorderroßgarten 15.
Schumacher, E., geb. Rehbel, Tragh. Kirchenstraße 60.
Schultz-Pochmann, Clara, Hohenzollernstraße 10.
Schuster, Elise, Hintertragheim 14.
Schwalm, Steind. 119/121.
Skrodzki, Marie, Am Rhesianium 4.
Sontag, Clara, Sackh. 66.
Stachorowski, Marg.,
Stumpf, Amanda, Fleischbänkenstraße 13.
Valk, Marg., Königstr. 6/7.
Völckerling, Ziegelstr. 10.
Weintraub, A., Steind. 19.
Wilhelmi, O., Mitteltrgh. 34b
Wohlgemuth, Paula, Georgstraße 16.

b) Für Pianoforte.

Altergott, Elis., Moltkestr. 12.
Anbrecht, Jos., Mittelang. 3

Andrée, Martha, Sackheim. Kirchenstraße 17.
Barth, S., Rippenstraße 12.
Benfe M., Schönbergerst. 28.
Bernieß, Marie, Friedmannstraße 39.
Bobinski, Anna, Burgst 11/12
Böhm, Anna, Drummstr. 18.
Braun, H., Münzstraße 27.
Brüser, M., Bord Vorst. 70.
v. Buchholtz, Emma, Burgkirchenplatz 7.
Buchholtz, Emilie, Magisterstraße 28.
Charisius, M., Rippenstr. 17a.
Cohan, Aug., Zimmerstr. 7.
Coranda, Mar., Oberlaak 19b.
Coranda, Luise, Oberlaak 19b.
Czichi, Frl., Tragh. Kirchenstraße 22/23.
Dagott, Fr. G., Königstr. 87.
Dameran, Fleischbänkstr. 30.
Dankewitz, Ad., Luisenstr. 11.
Dannenberg, A., Friedrichst. 4.
Davidsohn, E., Nachtigallensteig 13.
Donde, Trgh. Kirchenstr. 41.
Eggert, A., Vorderang. 12.
Eggert, Luise, Ziegelstr. 5.
Eggert, M., 3. Fließstr. 21.
Ehmer, Frau, Hint. Vorst. 72.
Eisenstädt, Jettka, Kneiphöf. Langgasse 14.
Embacher, Ottilie, Löb. Langgasse 45.
Erdmann, Anna, Hintertragheim 62.
Eysenblätter, Emilie, Tragh. Pulverstraße 46.
Falkner, Hugo, Tragheimer Kirchenstraße 13.
v. Fransecky, Cl., Heum. 1a.
Franz, P., Unterhaberb. 28.
Götze, Max, Herbartstr. 1.
Gottheil, Olga, Kesselstr. 7.
Grämer, Clara, Herbartstr. 7.
Hausburg, Conrad, Königstraße 75/76.
Hellwig, Clara, Steind. 147.
Herbst, Fritz, Tragh. Kirchenstraße 76a.
Hildebrand, Jul. Dohnast. 16.
Hinz, Emma, Weißgerberstraße 19/20.
Hoffmann, E., Hintertrgh. 61a.
Hügel, Charl., Yorkstraße 85.
Jülich, Therese, Tamnaust. 47.
Kaiser, Valli, Tragh. Pulverstraße 10.
Kauffmann, Helene, Mitteltragheim 1a.
Kausch, Emma, Ziegelstr. 22i.
Kayser, Martha, 3. Fließstr. 24.
Kirchner, B., Kaplanstr. 20.
Kloth, Clara, Hintertragh. 38.
Kniesel, Jenny, Weißgerberstraße 5.
Knopp, Käthe, Fleischbänkenstraße 9.
Knuth, Anna, Luisenstr. 14.
Körner, G., Münzstr. 12.
Kolkowski, Ottilie, Altstäd. Markt 3.
Komorowski, Yorkstr. 51.
Korschewitz, Ad., Krugstr. 13.
Kowalewski, Lina, Münzst. 15.
Krause, Anna, Schönstr. 4.
Krieger, Marie, Mitteltragheim 1d.
Kühn, Else, Henschestr. 1.
Kuhnke, A., Wagnerstr. 59.
Lackner, Ella, Rippenstr. 17e.
Lattendorf, Albertine, Schönbergerstraße 16.
Levitus, Lina, Mitteltragheim 24.
Löbell, Emma, Schönstr. 5.
Lother, Anna, Rippenstr. 20b.
Maletius, Elise, Burgkirchenplatz 7.
Mallison, Elise, Kesselstr. 5.
Manstein, Frl., 2. Fließstr. 10.
Meißner, Mara., Luisenstr. 20.
Meipen, H., Altroßg. Kirchenstraße 1a 1.
Merguet, Thusnelda, Steindamm 167.
Meyer, Bertha, Vorderroßgarten 44.
Meyer, Jenny, Mitteltragheim 34d.
Meyer, Emilie, Kasernenstr. 3.
Milde, Am., Rippenstr. 17c.
v. Morstein, Jenka, Selkest. 16.
Mühl, C., Kneiph. Langgasse 8.
Neumann, G., Oberhaberberg 93.
Niekin, Cl., Steind. 171b.
Pensky, Pauline, Hohenzollernstraße 6.
Pörschke, Adolphine, Nachtigallensteig 9.
Pohlenz, Wanda, Brodbänkenstraße 14.
Ramoth, Felix, Tragheimer Pulverstraße 4a.
Reimann, Hans, Löbn. Langgasse 43.
Richshoffer, Marie, Knochenstraße 59.
Richter, Clara, Herbartstr. 9.
Röscher, Anna, Weißgerberstraße 21.
Romeike, Paul, Augustastr. 18.
Scharfenorth, A., Lobeckstr. 6.
Scherf, Ida, Yorkstraße 56.
Schirmer, Rob., 1. Fließstr. 15.
Schmidt, Elisabeth, Vorderroßgarten 15.
Schneider, Gertr., Unterlaak 34a.
Schünemann, E., Rippenstraße 17d.
Schuhmacher, E., geb. Nehbel, Tragheim. Kirchenstr. 60.
Schultz, Amalie, Moltkestr. 18.
Schulz, E., Lange Reihe 20.
Schumann, August, Sackh. Kirchenstraße 11.
Schuster, Th., 3. Fließstr. 43.
Seidel, Toni, Steindamm 153.
v. Seidlitz, Elise, Tragheimer Pulverstraße 17.
Seydel, Sophie, Wilhelmst. 4.
Steinke, M., Unterlaak 36a.
Stumpf, Amanda, Fleischbänkenstraße 13.
Süppin, A., Copernicusstraße 9a.
Tausch, Laura, Viehmarkt 25.
Tausendfreund, E., 3. Fließstraße 6.
Thul, H., Rippenstraße 17c.
Tischler, Leonide, Kaplanstraße 6a.
Todtenhaupt, Marie, Tragh. Kirchenstraße 1b.
Valk, Marg., Königstr. 6/7.
Wehler, C., Ziegelstr. 22b.
Weintraub, A., Steind. 19.
Weiß, L., Tragh. Kirchenstraße 1a.
Wessel, A., Wilhelmstr. 13c.
Zrahn, Martha, Vorderroßgarten 10.

c) Für Violine.

Brode, Max, Mitteltragh. 28a.
Heinrichs, Walther, Rhesastraße 20.
Hesse, Hinteranger 9.
Kemény, Paradeplatz 8.
Koschinski, Lobeckstraße 23.
Mühl, C., Hint. Vorst. 51.
Pohlig, A., Mitteltragh. 8.
Schulze, H., Roßgärt. Hinterstraße 25.
Schumann, Aug., Sackheim. Kirchenstraße 11.
Schuster, Wilh., Sternwartstraße 62.
Stalter, Ph., Trgh. Kirchst. 21.
Warnatz, Th., Prinzenstr. 23.
Willenbücher, Anna, Fräul., Lobeckstraße 10.
Winter, Th., 3. Fließstr. 25/26.

d) Für Viola.

Brode, A., Mitteltragh. 28a.
Schulze, H., Roßg. Hinterstraße 52.
Winter, Th., 3 Fließstr. 25/26.

e) Für Violoncello.

Hopf, Herm., Alte Gasse 22a.
Schulemann, Tragh. Kirchenstraße 52.
Schumann, Aug., Sackheim. Kirchenstraße 11.

f) Für Flöte.

Ramoth, Felix, Tragheimer Pulverstraße 4a.

g) Für Zither.

Haberer, Robert, Kalthöf. Straße 37a.
Jäger, Rob., Sackheim. Neue Gasse 3.
Kötschau, Th., Tiepolstr. 16.

g) Theorie der Musik.

Aubrecht, Jos., Mittelang. 3.
Bernecker, C., Jacobstr. 7.
Fiebach, Vorderroßgarten 64.
Franz, P., Unterhaberb. 28.
Hausburg, Königstr. 75/76.
Leimer, Altstädt. Langg. 24.
Oesten, M., Herderstraße 1.
Ramoth, Felix, Tragheimer Pulverstraße 4a.
Schirmer, Rob., 1. Fließstr. 15.
Schwalm, Steind. 119/121.
Völckerling, Prof., Ziegelstraße 10.

i) Für Orgel und Harmonium.

Berneker, C., Jacobstr. 7.
Franz, P., Unterhaberb. 28.
Oesten, Herderstraße 1.
Völckerling, Prof., Ziegelstraße 10.

2. Für Handels- und Comptoirwissenschaft.

Albrecht, Schmiedestraße 15.
Brüser, Th., Knyph. Langg. 39.
Dobrigkeit, R., Hohenzollernstraße 3.
Janzon, Jul., Prinzenstr. 1.
Italiener Nachf., Schmiedestraße 15.
Kliey, Mitteltragheim 14.
Mertinat, L., Französ. Str. 16.
Picardi, Ziegelstraße 12.
Radtke, Henry, Oberrollb. 3.
Stein, Arth., Krönchenstr. 5.
Zucker, M., Tragh. Kirchenstraße 61/62.

3. Für Holzbrandtechnik und Schnitzerei.

Beckenstein, Ida, Kesselstr. 2.
v. Bronikowski, Else, Kalth. Straße 19.
Gutwasser, Brd.-Roßg. 58/59
Jensen, Doroth., Luisenstr. 17.
Kiehl, M., Bergplatz 5.
Krause, Fritz, Hinteranger 6.
Kröber, Else, Königstraße 71.
Röring, Frieda, Rhesastr. 9.
Supplitt, Hel., Lobeckstr. 14d.
Vorbringer, Elise, Yorkstr. 49.
Weyl, Rosa, Henschestraße 8.
v. Zabiensky, Franz. Str. 24.

4. Für Lederschnittkunst.

Beckenstein, Ida, Kesselstr. 2.
Röhring, Frieda, Rhesastr. 9.
Vorbringer, Elise, Yorkstr. 49.
v. Zabiensky, Franz. Str. 24.

5. Für Malkunst.

Barbié, B., Sackheim 3.
Beckenstein, Ida, Kesselstr. 2.
Bleyhöffer, A., Schützenstr. 11.
Bock, Ella, Weidendamm 36.
v. Bronikowski, Else, Kalth. Straße 19.
Dummert, Johs., Altstädt. Langgasse 3.
Dägling, Fritz, Passage 1.
Feist, Hinterroßgarten 60b.
Gelhaar, Anna, Tragheimer Kirchenstraße 40a.
v. Götze, J., Münzplatz 3.
Hering, Ad., Hintertragh. 36.
Hesse, Bertha, Junkerstr. 5.
Heydeck, Prof., Dr., Augustastraße 12.
Knorr, Professor, Hinterroßgarten 70.
Krauskoff, R., Königstr. 57.
Lenz, Frau Dr., Tragheimer Kirchenstraße 55.
Makowski, Lobeckstraße 8.
Mundt, Flora, Kalthöffsche Straße 37.
Naujoks, Alb., Roßg. Markt 3.
Naumann, Alma, Ziegelst. 14.
Neide, Prof., Neuer Markt 12.
Röhring, Frieda, Rhesastr. 9.
Neubert, Emilie, Kesselstr. 2.
v. Pastau, Martha, Henschestraße 20.
v. Preinitzer, Vord. Vorst. 35.
Rodemeyer, M., Rhesastr. 11.
v. Rozynski, Anna, Rhesastraße 16.
Salkowski, A., Jägerhofstr. 7.
Scherres, Marie, Tragheim. Pulverstraße 37.
v. Schmidt, Ella, Mitteltragheim 6a.
Schmidt, Prof., Königstr. 53.
Seeck, Marie, Tragheimer Pulverstraße 42.
Siegfried, L., Fräul. Große Schloßteichstraße 4.
Teplaff, Anna, Magisterst. 26.
Wedel, Marg., Kalthöffsche Straße 27/28.
Weyl, R., Henschestr. 8.
Wittulsky, Cl., Lobeckstr. 15.
v. Zabiensky, Franz. Str. 24.
Zaddach, Anna, Hintertragheim 24.

6. Für Radfahren.

Czepronat, M., Steind. 146.
Rehländer, H., Münzstr. 28.
Worgitzky, E. Steindamm 37.

7. Für Reiten.

Klengel, Prinzenstraße 5.
Newiger, Königstr. 97/99.
Voß, G., Heumarkt 14.

8. Für Schreiben.

Albrecht, Schmiedestr. 15.
Anyßkiewicz, Br., Drummstraße 20.
Brüser, Th., Knyph. Langg. 39.
Dobrigkeit, R., Hohenzollernstraße 3.
Glede, A., Frl., Augustastr. 9.
Morgen, Frau, B., Fleischbänkenstr. 18.
Unruh, Frl., Marie, Altst. Langgasse 47/48.

9. Für Schreibmaschinen.

Dobrigkeit, R., Hohenzollernstraße 3.
Fett, W. A., Tamnaustr. 40.
Rehländer, H., Münzstr. 28.

10. Für Schwimmen.

Kornewski, Ed., Sternwartstraße 22.
Seidler, Frz., Unterlaak 25.

11. Für Sprachen.

a) Für Englisch.

Annuske, Emma, Oberlaak 17.
Benton, Miß Hel., Weißgerberstraße 23.
Bober, A., Steindamm 105.
Bönig, E., Frl., Krönchenst. 5.
Brotterston, Alice, Wallsche Gasse 2a.
Dobrigkeit, R., Hohenzollernstraße 3.
Herlit, Th., Roonstr. 18.
Hertslet, H., Steindamm 12.
Jendritzki, F., Koggenstr. 5.
John, Luise, Nachtigallstg. 4.
Knox-Cotter, Steindamm 12.
Landmann, Th., Sternwartstraße 62.
Lau, Antonie, Luisenstr. 20.
Meyer, M., Junkerstr. 13/14.
Mundt, Flora, Kalth. Str. 37.
Nesselmann, Gert., Tragh. Kirchenstraße 2.
Rubens, Sophie, Ziegelst. 24.
Schalders, M., Wallsche Gasse 7/10.
Selke, Marie, Henschestr. 13.
Siebert, Clara, Königstr. 11.
Siebert, Lina, Prinzenstr. 18.
Siegfried, Elise, Französische Schulstraße 4.
Siehr, Clara, Ziegelstr. 24a.
Sotteck, Julie, Tragheimer Pulverstraße 15.
Tupichewski, M., Fräulein, Prinzenstraße 21.

Wichtermann, Th. Schützenstraße 7.
Wosegien, M., Neuer Graben 4a.

b) Für Französisch.

Annuske, Emma, Oberlaak 17.
Bladdey, Am., Münzstr. 24a.
Bönig, E., Frl., Krönchenstr. 5.
Cosandier, Alma, Löbn. Langgasse 40.
Deborne, J., Steind. 13/14.
Dobrigkeit, R., Hohenzollernstraße 3.
Jensen, M., Lobeckstr. 6.
Jendrizki, F., Koggenstr. 5.
John, Luise, Nachtigallenst. 4.
Kuckein, Prinzenstr. 1a.
Landmann, Th., Sternwartstraße 62.
Larz, Lucie, Landhofmeisterstraße 7.
Leuschner, M., Steind. 32.
Maschke, Fr., Franz. Str. 17.
Mertinat, L., Franz. Str. 16.
Meyer, M., Junkerstr. 13/14.
Mundt, Flora, Kalth. Str. 37.
Nesselmann, G., Tragh. Kirchenstraße 2.
Rubens, Sophie, Ziegelstr. 24.
Selke, Marie, Henscheſtr. 13.
Siebert, Clara, Königstr. 11.
Siegfried, Elise, Französische Schulstraße 4.
Siehr, Clara, Ziegelstr. 24a.
Szelinski, Prof. Dr., Königstraße 75/76.
Tupschewski, M., Fräulein, Prinzenstraße 21.
Wichtermann, Th., Schützenstraße 7.
Wosegien, M., Neuer Grab. 4a

c) Für Italienisch.

Giere, Käthe, Mittelang. 27a.
Maschke, Frl., Franz. Str. 17.
Siehr, Clara, Ziegelstr. 24a.
Vermizzi, Albertina, Bergpl. 9
Wichtermann, Th., Schützenstraße 7.

d) Für Neu-Griechisch.

Selke, Marie, Henscheſtr. 13.

e) Für Russisch.

Mertinat, Französ. Str. 16.
v. Salkowska, Olga, Nachtigallensteig 1.

12. Für Sprechkranke.

Rogge, Hasselstraße 1.
Sammert, C., Mittelhufen, Hauptstraße 31.

13. Für Stenographie.

Anyßkiewicz, Br., Drummstraße 20.
Balla, Alter Garten 26.
Dobrigkeit, R., Hohenzollernstraße 3.
Heinrich, Th., 3. Fließstr. 28.
Klein, Else, Ziegelstraße 12.
Küßner, Klingershof 1.
Melenkeit, Augustastr. 3a.
Packheiser, Artur u. Oscar Bulatenstraße 2.
Trommau, Rect., Altst. Bergstraße 20.
Trumschel, Frl., Rippenst. 17a.

14. Für Tanzen.

Albrecht, W., Mühlenstr. 21.
Ancker, Carl, Neuroßgärter Kirchenberg 10.
Boy, Louise, Schmiedest. 21.
Döring, Louise, Tragheimer Pulverstraße 2.
Harder, Frl., Sackh. Kirchenstraße 22.
Kalinowski, Marg., Lobeckstraße 9.
Lehmann, Ad., Wilhelmstr. 10
Lotto, R., Köttelstraße 3.
v. Ostrowski, Tamnaustr. 28.
Schniggenberg, Fischbänkenstraße 20.
Stoige, Krugstr. 1.
Thies, Carl, Löbn. Langg. 2.

15. Für Turnen und Fechten.

Berent, Erna, Dohnastr. 8.
Grünklee, F., Hinterroßg. 60b.
Iwanowius, Münzstr. 28.
Kowalewski, Olga, Henscheſtraße 2.
Krieger, Marie, Mitteltragtragheim 1d.
Ludewig, Frl., Prinzenstr. 7.
Meyer, M., Hinterlomse 10.
Schultz, Agnes, Schützenstr. 5.
Stobbe, Frl., Henscheſtr. 13.
Supplitt, Hel., Lobeckstr. 14d.
Weyl, Rosa, Henscheſtr. 8.
Zippel, Anna, Sackheim 70.

16. Für weibliche Arbeiten.

Feist, A., Neue Reiserbahn 24.
Gentzen, Elise, Lindenstr. 19.
Hohnfeldt, Clara, Hinterroßgarten 9.
Kiehl, M., Bergplatz 5.
Krieger, Franziska, Kolwstraße 13.
Kühn, E., Lobeckstraße 2.
Leidig, Clara, Kronenstr. 1.
Ludewig, Frl., Prinzenstr. 7.
Moje, L., Oberlaak 21d.
Neubert, Emilie, Kesselstr. 2.
v. Oberkamff, Emma, Kalth. Straße 19.
Papendieck, Fr. A., Strohm. 7.
Prengel, Clara, Ziegelstr. 22i.
Rubens, Julie, Theaterstr. 1.
Schnabel, Marie, Kalthöffsche Straße 38a.
Stobbe, Frau Dr., Henscheſtraße 13.
Supplitt, Hel., Lobeckstr. 14d.
Weyl, Rosa, Henscheſtr. 8.

17. Für Zeichnen.

Barbié, B., Sackheim 3.
Beckenstein, Ida, Kesselstr. 2.
Bendziula, Kolwstr. 7.
Bleyhöffer, A., Schützenstr. 11
Dägling, Fritz, Passage 1.
Feist, Hinterroßgarten 60b.
Freitag, Ad., Lobeckstr. 13.
Gelhaar, Anna, Tragheimer Kirchenstraße 40a.
Hesse, Bertha, Junkerstr. 5.
Klaus, Jul., Lobeckstr. 20/21.
Makowski, Lobeckstr. 8.
Mauer, Königstraße 57.
Naumann, Alma, Ziegelstr. 14
Neubert, Emilie, Kesselstr. 2.
Nisius, 1. Fließtragh. 13.
Nöring, Frieda, Rheſastr. 9.
v. Pastau, Martha, Henscheſtraße 20.
Podlech, G., Königstraße 77a.
Riebensahm, Gertrud, Zimmerstraße 7a.
Rodemeier, M., Rheſastr. 11.
Salkowski, Antonie, Jägerhofstraße 7.
Scherres, Marie, Tragheimer Pulverstraße 37.
Seeck, Marie, Tragh. Pulverstraße 42.
Siegfried, Frl., Gr. Schloßteichstraße 4.
Tetzlaff, Anna, Magisterstr. 26
Wedel, M., Kalth. Str. 27/28.
Weyl, Rosa, Henscheſtr. 8.
Wittulsky, Cl., Lobeckstr. 15.
Zaddach, Hintertragh. 24.
Zilian, Yorkstraße 84.

18. Für Kochen.

Herrlitz, Kneiph. Langg. 10.
Kny, Magisterstraße 30.
Popp, Elisabeth, Tragheimer Kirchenstr. 22/23.
Rohde, Käthe, Vorderroßgarten 35/36.
Ulbrich, Franz, Münzstr. 8/9.

19. Für Damenschneiderei

(siehe Damenschneiderinnen)

**Lehrmittel-Handlungen.**

Gräfe & Unzer, Lipp u. Pollakowski, Paradeplatz 4c.
Hiller, M., Bergpl. 13/14.
Radau, C., Französ. Str. 8.
Schlösser, J. C., Junkerstr. 5.

**Leichenartikel- und Trauerwaaren-Bazar.**
Schumacher, Gebr., Hökerg. 35

**Leihanstalten.**

a) Für Bücher.
Baltrusch, M., Tragheimer Pulverstraße 24.
Bon's Buchhandl., Junkerstraße 7.
Dinter, M., Kneiph. Langg. 39.
Felchner, Mitteltragh. 3.
Grigoleit, R., vorm. Eyffenhausen, Altst. Bergstr. 29.
Habig, Mittelanger 4/5.
Harpf, A. G., Münzplatz 3.
Hübner & Matz, Paradepl. 4d.
Mattern, A., vorm. Danneberg, Münzstr. 28.
Meyer & Co., Paradepl. 5.

b) Für Musikalien.
Bon's Buchhdl. (Schnock und Lachmanski), Junkerstr. 7.
Harpf, A. G., Münzplatz 3.
Hübner & Matz, Paradepl. 4d.
Meyer & Co. (Fritz Grunwald), Paradeplatz 5.
Müller, Theaterstraße 1.

c) Für Masken- und Theatergarderobe.
Goldstein, Mühlenberg 5.
Pätsch, M., Mühlenberg 7.
Pichon, Münzstraße 30.
Schröder, F., Steind. 130/131.

d) Für Pianoforte.
Böhling, E., Vorderroßg. 25.
Davidsohn, M., Burgkirchenplatz 4.
Gebauhr, C. F., Königst. 68/69.
Jordan, R., Baderstraße 2.
Theden, E., Landhofmeisterstraße 5/6.

e) Für Pferde.
Kelch, Heumarkt 4.
Stensbeck, Alte Gasse 20a.

**Leihbibliotheken**
(Siehe Leihanstalten a).

**Leinen-Engros-Geschäfte.**
Lachmanski, H., Junkerstr. 2.
Liebermann & Goldschmidt, Wassergasse 8.
Siebert, Gbr., Altst. Langg. 32 und Wassergasse 9 u. 35.

**Leistenschneider.**
Goldmann, C., Pillauerst. 2/3.
Kaul, Aug., Mühlenstr. 12.
Kaul, F., 2. Fließstr. 4.

**Liqueur-Fabriken**
(Siehe Destillateure u.).

**Literarisches Bureau.**
Inhaber: H. Th. Grunwald, Passage 5.

**Lithographische Anstalten.**
Hermann, H., Kneiphöffsche Langgasse 57.
Krause & Ewerlin, E. Erlatis Nachfl., Fleischbänkst. 12/13.
Liedtke, M., Vorderroßg. 25.
Löwenthal, J., Franz. Str. 6.
Quatz, Ed., Vordere Vorstadt 32. D
Schomer, L., Passage 2.
Schwarz, H., Kneiph. Langgasse 21.
Tharann, G., Theaterpl. 6.
Wilutzky, Ad., Hoflithograph, Kneiphöf. Langgasse 28.
Winckler, W., Kneiph. Langgasse 41.

**Lotterie-Geschäft.**
Wolff, Leo, Kantstr. 2 und Bergplatz 15.

**Lotterie-Obereinnehmer.**
Bienko, E., Börsenstr. 5.
v. Fromberg, Schützenstr. 13.
Gädeke, Rob., Vordere Vorstadt 48/52.
Heymuth, F., Steind. 37.
Lorck, Ad., Magisterstr. 63.
Lescheck, Vord. Vorst. 35/36.
Schmidt, Ed., Mitteltragh. 24a.
de la Terrasse, Bergplatz 5.

**Mahlmühlen.**
Mittelmühle (Salöfski), Frz. Straße 13.
Königsmühle, Viehmkt. 25. D
Dampf-Malz-Mühle von Taube u. v. Winterfeld, Lange Reihe 5. D

**Makler.**

a) Getreidemakler.
Borchert, Fr., 2. Sandg. 7.
Feltenstein, W., Bahnhofst. 9.
Goldstein, L., Kaiserstr. 5.
Graabe, Otto, Tamnaustr. 2.
Herbst, Abr., Lizentstr. 11.
Klein, Carl, Unterhaberb. 27.
Rathke, M., Altstädt. Langgasse 34.
Rudberg, F., Vd. Vorst. 60/61.
Schlenther, H., Wassergasse 31
Schulz, Joh., Tragheimer Kirchenstraße 68.
Taubmann, Schnürlingstr. 34.
Trautmann, O., Prinzenst. 18.

b) Schiffsmakler und Agenten.
Peters, A., Lizentgrbst. 11/12.

c) Spiritusmakler.
Thimm, Eug., Kaiserstr. 21.

d) Wechselmakler.
Caplan, A., Schnürlingstr. 38.
Lewy, Osc., Strohmarkt 5/6.
Perlmann, E., Kaiserstr. 49.

**Mal- u. Zeichen-Utensilien-Handlungen.**
Sander, Arth., Prinzenstr. 4.
Telemann, W., Vd. Vorst. 39.
Vetter, vorm. G. Wedthoff, Junkerstraße 16.
Wolff, Leo, Bergplatz 15 u. Kantstraße 2.

**Maler- und Lackierermeister.**

a) Innung.
Adameit, E., Vorderroßg. 56.
Banduhn, Unterhaberb. 44a.
Bauer, W., Sternwartstr. 14.
Bock, Hintere Vorstadt 70.
Brejowski, Trgh. Kirchstr. 4f.
Demus, Steile Straße 4.
Ehlert, H., Alter Garten 15.
Feblau, Jos., Holländerstr. 3.
Feierabend, Wagnerstr. 29.
Fischer, G., Kath. Kirchenstr. 5.
Frankenberg, Vorderroßg. 60.
Gronau, Jul., Steind. Wallgasse 25.
Haarbach, J., Steind. 18.
Häberer, F., Strohmarkt 4.
Hesse, G., Unterhaberberg 72.
Hesse, R., Unterhaberberg 55.
Hoffmann, L., Hofmaler, Steindamm 45.
Hopp, Frz., 3. Fließstr. 35.
Jahnke, R., Steind. Wallstraße 19.
Karp, H., Sackheim 124.
Kerrinnes, W., Lange Reihe 19
Koslowski & Link, Kaplanstraße 6a.
Lage, W., Knochenstr. 50.
Liedtke, E., Sackheim 104.
Mallien, Steind. Wallstr. 30.
Meiz, Rippenstraße 4.
Meyer, G., Vorderroßg. 42.
Meyer, W., 3. Fließstr. 43.
Müller, Alter Garten 36/37.
Naporra, Oberhaberberg 57.
Neumann, F., Wallsche Gasse Nr. 7/10.
Neumann, G., Georgstr. 13.
Nitsch, Alb., 2. Fließstr. 5.
Pehlke, C., Friedmannstr. 18.
Piotrowski, F., Sternwstr. 30.
Preuß, C., Steile Str. 6.
Rahde, A., Sternwartstr. 17.
Reimann, Ernst, Drummst. 20.
Richter, Ed., Ziegelstraße 22.
Richter, Max, Ziegelstr. 22.
Rodtmann, G., Yorkstr. 66.
Ronge, J., Ziegelstr. 18/19.
Sarinski, Hinterroßg. 50.

Schacht, Steind. Wallstr. 13.
Schröder, H., Fleischbkstr. 20.
Schröder, R., Yorkstr. 69.
Schulz, C. J., Tragh. Pulverstraße 38.
Schumach, Tragh. Kirchenstraße 30.
Skibbe, H., Sternwartstr. 12.
Sperling, H., 2. Fließstr. 8a.
Staak, Holländerstraße 4.
Stobbe, Unterhaberb. 32/33.
Thiel, Herbartstraße 11.
Timmler, A., Sackheim 97.
Tonn, H., Sternwartstr. 50.
Urban, Sackheim 94.
Weinert, Neue Dammstr. 34.
Wenzel, Joh., Sackheim 90.
Wölke, E., 3. Sandgasse 8d.
Die Malerschule steht unter Leitung des Innungsvorstandes und des akadem. Zeichenlehrers H. Makowski. Schullocal: Altst. Rathhaus.

b) nicht zur Innung gehörig.

Ausländer, Ed., Alte Gasse 8.
Blodau, Ed., Unterhaberb. 54.
Eisengarten, Rßg. Hintstr. 25.
Geschewski, Sachs. Kurze G. 1.
Gesinlat, R., Sackheim 70.
Grunwald, G., Viehmarkt 7.
Hempler, Max, Gr. Dompl. 2.
Henschke, Neuer Graben 24.
Jahnke, Rud., Steind. Wallstraße 19.
Junker, Tiepoltstraße 30.
Kaltenborn, Fleischbänkstr. 37
Liedtke, Robert, Kopernicusstraße 6a.
Link, Carl, Kaplanstr. 6a.
Matthes, F., Hinterrößg. 13.
Müller, Alex., Weidend. 25.
Naumann, Herbartstr. 6a.
Neumann, Franz, Lavendelstraße 4b.
Neumann, Otto, Selkestr. 2.
Perl, Friedr., Kalth. Str. 39f.
Preuß, G., Löbn. Langg. 10.
Radig, H., Holzstr. 2.
Richter, C., Selkestr. 11.
Rosenthal, Ad., Sackh. 44/45.
Schröder, H., Fleischbänkenstraße 20.
Schulz, Heinr., 3. Fließstr. 33.
Schwarz, Tragh. Pulverstr. 10.
Wallhauer, Drummstr. 3.
Wartenberg, Parkstr. 1.
Weitschat, Holländerstr. 12.

**Manufacturw.-Engros-Geschäfte.**

Alexander & Echternach, Altstädt. Langg. 60/61.
Berding & Kühn, Kantstraße 13/14 und Wasserg. 33.
Böhnke & Penner, Wasserg. 4.
Endom, Rud., Wasserg. 38.
Feder, Berth., Brodbänkenstraße 21/22.
Fuerst, Jul., Wasserg. 1.
Fuerst, W., Münchenhofpl. 10.
Hirschberg, Kneiph. Langg. 13.
Jacoby & Co., Kantstr. 15.
Katz & Co., Herm., Kantstraße 9/10.
Krause, Gust., Vorderrößg. 35
Ladendorff, M., Wasserg. 7.
Liebermann & Goldschmidt, Wassergasse 8.
Löschau, A., Vord. Vorst. 42.
Scheller, G., vorm. C. Tobias, Hökerstraße 34.
Schultz, Gust. (Inh.: Alex Gogga), Wasserg. 16/18.
Schumacher, Gebr., Hökerstraße 35.
Siebert, Gebr., Altst. Langg. 32 u. Wassergasse 9 u. 35.
Thiel, Gebr., Altst. Markt 11.

**Manufactur- und Modewaaren-Handlungen, Damen-Confections-Geschäfte und Magazine.**

Alexander, R., Schmiedest. 19,
Berding & Kühn, Kantstraße 13/14 u. Wassergasse 33.
Behr, Louis, Tragh. Kirchenstraße 39.
Böhnke & Penner, Wasserg. 4.
Bujakowski, L., Franz Str. 12.
Dörksen Nachf., H., Altstädt. Langgasse 33.
Feder, Berth., Brodbänkenstraße 21/22.
Flatauer, H., Knyph. Langg. 44.
Helms, C. A., Kantstr. 9.
Hofer, Gustav, Gr. Schloßteichstraße 3.
Joseph, Hugo, Altst. Lngg. 59.
Leyser jun., S., Altst. Lngg. 53.
Lindemann, Altst. Bergstr. 8.
Löschau, A., Vord. Vorst. 42.
Mendelsohn, C., Altst. Langgasse 23.
Nießen & Schoeppe, vorm. A. Jacoby, Franz. Str. 21.
Pindo, Nicol., Gesecuspl. 6.
Schereschewski, Vord. Vorstadt 88.
Schneider, M., Schloßstr. 3.
Schulz, D., Kneiph. Langg. 41.
Siebert, Gbr., Altst. Langg. 32 und Wassergasse 35.
Stahl & Barteczky, Frz., Str. 1.

**Marzipanfabriken**

(siehe Chocoladen-Fabriken und Conditoreien).

**Margarine-Fabriken.**

Kahlke, G. A., Moltkestr. 8/9.
Samter Nachfolger, S. A., Comptoir: Münzstr. 13a, Fabrik: Schönfließ 2a.

**Maschinenfabriken.**

Union-Gießerei, Oberlaak 1 bis 5. D
Steinfurt L., Weidend. 23, Inh.: J. F. Heumann. D
Kölling, Herm., Hint. Vorst. 8.
Königsberg. Maschinenfabr., Unterhaberberg 28a—30. D
Orenstein & Koppel, Vertret.: Otto Flemming, Insel Venedig 1.
Simony, G., Ins. Venedig 1.

**Heinrich Lanz,**
**Maschinenfabrik,**
**Filiale.**
**Stammhaus in Mannheim.**
**Locomobilen,**
**Dampf-Dreschmaschinen,**
landwirthsch. Maschinen.
**Reparatur-Anstalt.**
**Koggenstrasse 20.**

**Handlung mit Maschinenbedarfs-Artikeln.**

Paul, Gebr., Koggenstr. 37 und Kantstraße 3.

**Maschinenstrickereien.**

Bruno, Fritz, Altstädt. Langgasse 35/36.
Fürst & Bodenstein, Altstädt. Langgasse 62.
Jacob, Frau, Brodbänkenstraße 32.
Niebuhr, O., Prinzessinstr. 4a.
Pirapki, H., Schmiedestr. 3.
Quaz Nachf., J. H., Wassergasse 6.
Schreiter, J., Roßg. Markt 4.
Siebert, Berth., Knochenstr. 5.

**Maskenfabrik.**

Pätsch, M., Mühlenberg 7.

**Maskenverleiher**

(siehe Verkaufshallen etc.).

### Masseure.

Adler, F., Tiepoltstr. 16.
Anker, Alte Gasse 18.
Brandt, R., Löbn. Langg. 50.
Buchsteiner, F., Vorderroßgarten 6.
Dannhauer, Brodbänkstr. 9.
Fischer, Louis, Sackh. Mittelstraße 22.
Franneck, Vord. Vorst. 45.
Hoppe, Kesselstraße 6.
Kiewning, Unterlaak 35.
Meyer, Joh., Mittelhufen, Bahnstraße 12.
Meyer, J. Fr., Alte Gasse 7.
Nagel, Königstraße 53.
Ohlenberg, Alb., Auguststr. 3
Piotrowski, Dohnastr. 11.
Preuß, A. Ed., Münchenhofplatz 10.
Räder, M., Mittelh. Bahnstraße 12.
Seddick, C, Steind. 142.

### Massensen.

Dombrowski, Anna, Mitteltragheim 1c.
Gaube, Martha, Mittelhufen, Bahnstr. 12.
Gottschalck, A., Lobeckstr. 6.
Grüner, Luise, Mittelhufen, Bahnstraße 12.
Herforth, Trgh. Kirchenst. 1b.
Jegodzienski, J., Unterrollberg 11.
Maack, Marie, Oberhab. 75.
Pennicke, Bärenstr. 3a.
Piotrowski, Dohnastr. 11.
Polzien, M., 3. Fließstr. 14.
Preuß, Münchenhofplatz 10.
Schöne, M., Jägerhofstr. 12.
Seddick, Frau, Steind. 142.
Springer, M., Weißgerberstraße 13.
Tollmitt, Minna, Kreuzstr. 1.
Wendland, Mar., Königstr. 63
Zöllner, Ida, Löbn. Langg. 29.

### Maurermeister.

a) Innung.

Wolter, R., Obermstr., Krönchenstraße 3.
Abel, Aug., Hintertragh. 52e.
Arnold, Henschestraße 15.
Dieme, Hint. Vorstadt 66.
Flakowski, Jacobstraße 1.
Gerschmann, Aug., Sackheim. Hinterstraße 26.
Groß, Ausfallthorstr. 12.
Gutzeit, Tragh. Gartenstr. 1.
Hahn, Brodbänkenstr. 21/22.
Harbach, R., Alt. Graben 19.
Jacobi, H., Nicolaistr. 39.
Jander, Knochenstr. 5.
Kerwien, E., Bismarckstr. 11.
Klapproth, J., Unterhab. 49.
Lamprecht, Königstr. 82d.
Otto, Mühlenstr. 3.
Pelz, Börsenstr. 5,
Radtke, Altstädt. Holzwiesenstraße 5b.
Rinderknecht, Hintertragh. 6.
Schröder, O., Oberlaak 21a.
Seek, E., Weidendamm 13.
Simon, Tragheimer Kirchenstraße 3.
Skrodzki, Curt, Georgstr. 10.
Szitnick, Katholische Kirchenstraße 10.
Ulbrich, P., Bismarckstr. 10b.

b) nicht zur Innung gehörig.

Ballhorn, Königstraße 4ab.
Becker, Arth., Lobeckstr. 7.
Brostowski, P., Hintertrgh. 11
Dams, Tiepoltstraße 10.
Dickti, Joh., Steind. Wallgasse 15.
Eggert, Alb., Sackheim 95.
Gombert, H., Königstr. 77b.
Hagelberg, C, Sackheim 73.
Harbach, C., Steind. Wallstraße 28.
Heinrich, Tamnaustr. 47.
Krüger, Ad., Lizentgrabenst. 1.
Kusch, Eug., Tragh. Pulverstraße 43.
Lehmann, Carl, Luisenstr. 12.
Lieblinger, Otto, Polnische Straße 26/28.
Meschkat, Joh., Altroßgärt. Predigerstraße 41b.
Meyer, Aug., Altroßg. Pred.-Straße 41b.
Noreisch, Heinr., Selkestr. 1.
Olias, Curt, Tiepoltstr. 23.
Perrey, G., Königstr. 18.
Pietrzyck, Joh., Kalthöfische Straße 44.
Pinnow, Wilh., Steind. 176a.
Pohl, Aug., Hohenzollernstr. 2
Rehs, Henschestraße 6.
Richter, C., Altroßgärt. Kirchenstraße 1c.
Rohde, G., Wagnerstr. 10.
Ruck, Herm., Wilhelmstr. 15.
Runge, O., Knochenstr. 48.
Schink, Heinr., Kaiserstr. 18.
Schulz, F., Selkestr. 17.
Stolzenbach, Prinzenstr. 19.
Tietz, G., Unterhaberb. 26.
Trojahn, Ludw., Hintertragheim 65.
Weiß, R., Neue Dammstr. 7.
Wiesner, Arth., Sackh. 101.
Wollmann, Rud., Oberhaberberg 19.
Wolter, Rud., Krönchenstr. 3.
Zucht, Rich., Weidendamm.

### Mechaniker

(siehe Optiker und Mechaniker).

### Mehl- und Getreide-Detail-Geschäfte.

Abramowsky & Fabian, Roßgärter Markt.
Blitzstein, Oscar, Insel Venedig 1.
Botzke, Herm., Alter Gart. 52.
Grunau, Jos., Wasserg. 15.
Gutzeit, C. A., Magisterstr. 15.
Guthzeit, C. A., Knochenstr. 28.
Harnau, Rosa, Roßg. M. 3.
Hempel, E., Mitteltrgh. 26.
Hoffmann & Kohnke, Sternwartstraße 61.
Hold, Leo, Schnürlingstr. 11.
Hundsdörffer Nachf., Krönchenstraße 6.
Kreitz, Th., Hamannstraße 1, Command: N. Markt 16.
Mannke, Unterlaak 38.
Maibaum, Fr., Lindenstr. 28.
Petersdorf, O., Hamannstr. 1.
Reisenauer, Fritz, Fleischbänkenstraße 7.
Richau, Adalb., Steind. 32.
Salófski, F., Französ. Str. 13.
Sauerbaum, E., Vorderroßgarten 1/2.
Sierke, Carl, Alte Gasse 14a.
Steppat, A., Rippenstr. 8.
Sucrow, Vord. Vorst. 14.
Tidick, Gebr., Viehmarkt 23.
Ulrich, Rich., Steind. 137/38.
Vogel, Th., Holzstraße 15 und Koggenstraße 2.
Zalewski, Aug., Oberhab. 56.

### Meiereien, Milchniederlagen.

Altroßg. Meierei, C. Naujocks, Altroßg. Predigerstr. 1a, Niederlagen: Altroßg. Predigerstr. 28 u. Kalth. Str. 33.
Alt-Sternberger Meierei (F. Bundt), Holzstr. 12 und Unterlaak 42.
Bundt, Frz., Mittelang. 26.
„Annahütte" Meierei, Friedländerthorplatz 5, Zweiggeschäft: Schönbergerstr. 25
Bundt, Frz., Yorkstr. 58.
Czygan, B., Unterhaberb. 64, Filiale: Königstr. 69.
Holsteiner Meierei, Richard Gyßling, Tragh. Kirchenstraße 65, Zweiggeschäft: Vordere Vorstadt 86/87.
Holsteiner Meierei, Dom. Crausenhof, Vorderroßgarten 35/36.
Knoblauch, Aug., Steind. 17.
Landwirthschaftl. Magazin-Genossenschaft, Krönchenstraße 16. D
Landwirthschaftl. Niederl. v. Producten der Wesselhöfer Meierei, Kalth. Str. 2/5.

Landwirthschaftliche Milchniederlage, Steile Str. 6.
Landwirthsch. Milchhandl., Yorkstraße 73.
Ludwigsorter Meierei, Jahrmarktsplatz 1.
Mendthal, A., Wrangelstr. 2.
Mecklenb. Meierei (C. Bodien), Sackh. 48, Heinrichstraße 15, Kalth. Str. 39a, Schönbgstr. 36, Steile Str. 20 und Burgstr. 1/2.
Mecklenb. Meierei (F. Neumann), Sackheim 51/52.
Moser, Ch., Mittelh., Hauptstraße 16.
Neue Mecklenb. Meierei (R. Neumann), Vorder-Roßgarten 22.
Oldenb. Meierei, Hufen, Niederl.: Tragheim. Pulverstraße 27.
Ostpr. Meierei (Hohnfeld), Hinterroßgarten 8/9.
Röns, Herm., Steindamm 17.
Suter, E. & Brühlmann, Molken- und Kindermilchkuranstalt, Steindamm 18.
Weineck, Herm., Oberlaak 36.
Wittke, Friedr., Ausfallthorstraße 1a.

**Meißner Ofen- u. Porzellan-Niederlage.**

Stiesler, Rob., Vordere Vorstadt 28.

**Meliorations- und Vermessungs-Bureau.**

Henrich & Nebelung, Kneiph. Langg. 55.

**Messerschmiede.**

Fischbach sen., Sackheim 106
Koslowski, Poln. Str. 7.

**Metallwaaren-Fabriken und Handlungen.**

Eckard & Lau, Vord. Vorst. 6.
Eckart, Landhofmeisterstr. 5/6.
Franz, Gebr., Schnürlinsg. 26/27 u. Börsenstr. 16.
Haack, F. W., Kneiph. Langg. 42.
Kablitz, Sackh. Kirchenstr. 5b.
Müller, W., Vord. Vorst. 15.
Neumann, Ad., Kantstr. 9.
Rehländer, H., Münzstr. 28.
Seidler, J., Brodbänkenstr. 32
Württemberg. Metallw.-Fbr. Geislingen, Paradepl. 5a.
Zander, Altst. Langg. 72/73.

**Milchhandlungen**

[siehe Meiereien].

**Militärärzte**

[siehe Aerzte].

**Militär-Effecten-Handlungen und Confections-Geschäfte.**

Barschall, M., Poststraße 13.
Berger, Collani & Co., Junkerstraße 13/14.
Hofer, M., Franz. Str. 23.
Leopold, S., Steindamm 106.
Maaß, J. A., Schloßplatz 2.
Reich, M., vorm. Mohr und Speyer, Französ. Str. 8.
Schönwiese, Gebr., Nachf., Junkerstraße 4.
Völkner, Th., Poststraße 2.

**Militär-Putz-Effecten en gros.**

Flach, Rob., Hint. Vorst. 18.

**Mineralbrunnen-Handlungen.**

A. J. Blell's Nachf., Brodbänkenstraße 34.
Hagen, C. F. M., Junkerstr. 6.
Kahle, H., Altst. Langgasse 74.
Born, R., Vord. Vorst. 55.

**Mineralwasser-Anstalten u. -Fabriken.**

Schmidt, Vord. Vorst. 8/9. D
Steppuhn & Borcke Nachf., Inhaber: G. A. Kahlke, Hinterlomse 11/12. D.
Dr. Struwe & Soltmann, Tragh. Pulverstr. 19/20. D
Lumma, M., Sackh. Hinterstraße 24.
Weißkalmies, E., Drummstr. 32.
Zechlin, Dr. P., Steind. 10b. D

**Möbelbeizen-Fabriken.**

Fast, P., Sackh. Hinterstr. 24.
Kurreck, Gebr., Viehmarkt 13.

**Möbel-Fabriken u. Möbel-Magazine.**

Bischoff & Co., Rich., Poststr. 13.
Engelbrecht, W., Ziegelstr. 14 und Königstraße 51/52.
Furch, G., Steindamm 31. D
Gielich, A., Vorderroßgrt. 10
Gutwasser, W., Kalth. Str. 24.
Halffter, Eugen, Mühlenb. 1.
Herrmann, F., Vord. Vorstadt 17/18. D
Krebs, B., Altst. Bergstr. 47.
Möbel- u. Sarg-Magazin des vereinigt. Tischlergew. Alt-Bergstraße 41/42.
Radtke, F., Mitteltragh. 26. D
Schwartz, E., Münchenhofst. 1.
Senft, P., Altst. Bergstr 38/40.
Timmler & Rauschning, Vorderroßgarten 22.
Ziebach, H., Tragh. Kirchenstraße 27.

**Möbel-Händler.**

Augstein, Herm., Klosterstr. 15
Augstein, Rob., Sackheim 76.
Feder, Berth., Brodbänkenstraße 21/22.
Focke, Frau, Augustastraße 12.
Grundner, F., Nachf., Löbn. Langg. 16a u. Bulatenstr. 2.
Joswig, Schönbergerstr. 36.
Kaatz, A., Vorderroßgarten 3.
Klein, G., Bulatengasse 2.
Lange, Jul., Münzstraße 15.
Lehnig & Sohn, Münchenhofstraße 13.
Laubrinus, Frz., Tiepoltst. 24.
Loret, Wwe., Kesselstraße 6.
Meitzen, O., Löbn. Langg. 38.
Müller, Wwe., Münchenhofstraße 6.
Riek, Franz, 2. Fließstr. 15c.
Schmidt, Kneiph. Hofg. 18.
Stolzenberg, Max, Vordere Vorstadt 80/81.
Urban, Sternwartstraße 14.
Zieger, Fr. W., Altst. Langg. 41.
Zinnau, E., Mühlenberg 13.

**Möbelstoff-Handlungen.**

Berding & Kühn, Kantst. 13/14 und Wassergasse 33.
Siebert, Gebr., Altstädtische Langg. 32 u. Wasserg. 35.
Tobias, Max, Schloßplatz 2.
Wendler, Wilhelm, Nachflgr., Wassergasse 21/22.

**Möbel-Reinigungs- und Insekten-Vertilgungsanstalt.**

Biedermann, R., Sackheimer Hinterstraße 19. D

**Möbel-Transport- und Verpackungsgeschäfte.**

Fischer, G. O., 1. Fließstr. 20/21.
Herrmann, Rich., Vorderroßgarten 26.
Meitz, W., Heumarkt 12.
Rathke, Rud., Steile Str. 6.
Rathke, Gust., Junkerstr. 12.
Weckert & Müller, Paradeplatz 5a.

**Monierbauten-Gesellschaft.**

Gutzeit, Th., Weidendamm 47.

**Mostrich-Fabriken.**

Schmidt, Ed., Vord. Vorst. 9. D
Steppuhn & Borcke Nachf., Hinterlomse 11/12. D
Zechlin, Dr., P., Steind. 10b. D

**Mühlenfabrikate-Niederlagen.**

Ostpr. Handelsmühlen „Neumühl", Actien-Gesellschaft, Steindamm 137—138.

Hoffmann-Kalgen, G., Nasser Garten 119.
Meyer-Bartenstein, J., Kai 7.

**Mühlstein-Fabrik.**

Schmidt, F., C. A. Sanio Nachf., Alter Graben 12.

**Mützenfournituren-Fabriken**

Leidig Nachf., E., Münzstr. 23

**Musikalien-Handlungen.**

Bon's Buchhdlg., Junkerstr. 7.
Harpf, A. G., Schloßplatz neben Zappa.
Hübner & Matz, Paradepl. 4d.
Meyer & Co., Br., Paradeplatz 5.

**Musiklehrer**

(siehe Lehrer 1a—l).

**Musikalien-Leihanstalten**

(siehe Leihanstalten b).

**Muster-Zeichnungen.**

Fischel, C., Frl., Junkerstr. 2.
Kossack, E., Steindamm 158.
Litty, Margar., Hinterroßgarten 10/12.
Riechert, Frl., Krugstr. 12a.
Wahl, Else, Hintertragh. 54.
Wollermann, Hinterroßg. 51.
Ziegler, Ag., Frl., Französ. Schulstraße 1.

**Nadler.**

Brüser, Vord. Vorstadt 70.
Jerosch, Steindamm 176b.
Persohn, E., 3. Fließstr 8.
Petereit, Joh., Neue Dammstraße 34.
Sahm, W., Nicolaistr. 28.

**Nähmaschinen-Niederlagen.**

Althof, H., Paradeplatz 5.
Bernstein & Comp., Kneiph. Langgasse 23/24.
Lachmanski, Herm., Junkerstraße 2.
Märker, Altst. Bergstr. 34.
Musack, Rud., Bergplatz 3.
Singer Co. A.-G. (vorm. G. Neidlinger), Kneiph. Langgasse 35.

**Nähmaschinen-Reparatur-Werkstätten.**

Bernstein & Comp., Kneiph. Langgasse 23/24.
Märker, Altst. Bergstr. 34.
Pachert, F., Vorderroßg. 22.
Schlicht Nachfolger, Steindamm 128/29.
Schreiber, E., Löbn. Langg. 41.
Singer Co. A.-G. (vorm. G. Neidlinger), Kneiph. Langgasse 35.
Spohd, Steindamm 59.
Unruh, C., Tuchmacherstr. 7.

**Nagelschmiedemeister.**

Kühn, Fr., Sackh. Kirchstr. 22.

**Specialgeschäft für Naturheilverfahren.**

Claaß, Heinr. (J. G. Badzies Nachf.), Steind. 81/85.

**Obsthandlungen.**

Becker, Wwe., Steind. 36.
Fox, Kneiph. Langgasse 54.
Hampel, H., Mittelh., Hauptstraße 35a.
Kleinmann, Ella, Weißgerb.-Straße 19/20 und 8.

**Oekonomen.**

Bartel, Frau (Offiz.-Casino) Roßg. Markt 1/2.
Bohlius, Otto (Erziehungsanstalt), Königstr. 88.
Eckert (Neuer Schützengart.), Vorderhufen 9.
Empacher, Rob. (Börsengarten), Hintertragh. 33.
Fiskal, Frau, Drummst. 22/24.
Grabowski, Frau (Offiziers-Casino), Brandbrgthstr. 10.
Hasenen (Todtenkopf- u. Phönix-Loge), Hinttrgh. 26/27.
Herrlitz (Königshalle), Paradeplatz 2.
Fr. Kremp (Dtsch. Ressource), Jägerhofstraße 8.
Keller, Frau (Offiz.-Casino), Unterhaberberg 35.
Kültzau, Max (Börsenhalle), Magistratstraße 67/69 und Hintertragheim 33.
Krause, Olga, Frl. (Offizier-Casino), Friedrichstr. 13.
Moltentin, Wilh. (Offizier-Casino), Steindamm 1.
Plewe, Jakob, Hinteranger 1.
Rautenberg (Immanuelloge) Hintertragheim 18.
Schröder, Otto (Siechenhaus), Waisenhauspl. 7a.
Schuleit (Schützenhaus) Mitteltragheim 1.
Sehnert (Offizier-Casino), Steindamm 1.
Squar, G. (Artushof), Gr. Domplatz 3.
Stolle, Frl. (Waisenhaus), Sackh. Hinterstraße 64.
Strauß, G., Landhofmeisterstraße 22.
Ulbrich, Frz. (Sängerheim), Münzstraße 8/9.
Wolff, Jul. (Drei Kronenloge), Hintertragheim 31.

**Oel- u. Fettwaaren-Fabrik.**

März & Co., Fr., Kneiphöf. Langgasse 50.

**Oelraffinerien.**

LeBlanc, G., Altst. Bergstr. 16 und Kantstr. 10a.
Gamm & Sohn, L., Steindamm 115/116.

**Fabrik ätherischer Oele.**

Fast, Paul, Sackh. Hinterst. 24.
Kurreck, Gebr., Viehmarkt 13.

**Ofen-Fabriken.**

Bonn, Wilh., Unterhaberb. 44.
Boy, R., Nchf., Unterhab. 44. D und Georgstr. 24/25.
Kültzau, M., Löbn. Langg. 32.
Linck, R., Lavendelstr. 4b.
Sohr, Kaiserstr. 50.

**Ofen-Niederlagen.**

Cohn, Fritz, Tamnaustr. 14.
Haack, F. W., Kneiph. Langgasse 42.
Minuth, Hugo, Nachf., Tragh. Kirchenstraße 53.
Meißner Ofen-Niederlage (Stiesler), Vord. Vorst. 28.
Seydel, Adolph, Klapperwiese 12.

**Ohren- 2c. Aerzte.**

(siehe Aerzte 7).

**Optiker- und Mechaniker.**

Bartick, O., 1. Fließstraße 11.
Bernecker, Rob., Jägerhofstraße 10.
Gscheidel, F., Junkerstr. 1.
Haack, F. W., Kneiph. Langgasse 24.
Kaufhold, W., vorm. J. Laschke, Paradeplatz 1a.
Philipp, Carl, Wasserg. 5.
Philipp, F. W., Kantstr. 6.
Radau, E., Franz. Str. 9.
Schlösser, J. C., Junkerstr. 5.
Schreiber, E., Löbn. Langg. 44.
Schultz, Rich., Bergplatz 1/2.
Schwarzenberg, Emil, Vorderroßgarten 25.
Spohd, R., Steindamm 59.
von Walentynowicz, Steindamm 137/38.
Wiedmann, W., Knph. Langgasse 7.
Wipprecht, C., Franz. Str. 11.

**Orgelbaumeister.**

Terletzki, Max, Prinzenstr. 11.

**Orgel- und Harmonium-Niederlage.**

Theden, E., Landhofmeisterstraße 5/6.

### Aerzte für Orthopädie
(siehe Aerzte 11).

### Pantoffel-Fabrik.
Kaslack, A., Oberrollb. 20.

### Papier-Engros-Händler.
Cornelius, A., Schnürlgst. 29.
Hiller, M., Hint. Vorst. 43.
Krause & Ewerlien, Poststr. 6.
Lewy, Bendix, Tamnaustr. 17.
Parbs, Reinh., Knph. Lngg. 56
Piepereit & Proska, Fleischbänkenstraße 20.
v. Roy & Fast, Lindenstr. 16.
Such, Otto, Bergplatz 3.

### Papier- und Papierwaarenhandlungen.
Apothekien, E., Sackheim 84.
Backe, A., Burgstraße 1/2.
Böhnke, Frz., Magisterstr. 63 (Köttelbrücke).
Brozat's Nachf., Gr. Schloßteichstraße 4.
Färber, A., Löbn. Langg. 47.
Dietrich, Ida, Fleischbänkenstraße 15.
Englick, P., Gr. Schloßteichstraße 10.
Enz. Johs., Fließquerstr. 2.
Felchner, Mitteltragheim 3.
Gallathe, Steindamm 42.
Göde, Osc., Knph. Langg. 37.
Grohner, E., Königstr. 51/52.
Gruel, R., Altst. Bergstr. 4.
Heidemann, F., Löbn. Lngg. 22
Herrmann, H., Knph. Lngg. 54.
Hiller, M., Bergplatz 13/14.
Josetti, A. u. M., Königstr. 34.
Klippenstein, Helene, Steindamm 119/21.
Krause & Ewerlien, Poststr. 6.
Krause, J., Altst. Langg. 46.
Kruschewski, Wwe., Hintere Vorstadt 58.
Kuhr, Alb., Altst. Langg. 6.
Kunze, Ww., Kalth. Str. 44.
Labusch, Th., Nordstraße 5.
Lerique, E., Vorderroßg. 49.
Liedtke, M., Vorderroßg. 25.
Löwensohn Ww. & Co., Louis, Altst. Bergstraße 9.
Meerbach, Emil, Kantstr. 12.
Neumann, E. E., Mittelang. 3.
Nicolai, Jul., Inh.: Louis Taube, Hint. Vorstadt 60.
Parbs, R., Knph. Langg. 56.
Pfister, 3. Fließstraße 17a.
Pohlmann, E., Altst. Lngg. 12.
Quatz, Ed., Vord. Vorst. 31.
Quatz, O., Junkerstr. 13/14.
Rohde, Jul., Wallsche G. 6.
Rosenfeld, Louis, Altstädt. Langgasse 73.
Rosinski, M., Vorderroßg. 1/2
Sander, Arth., Prinzessinstr. 4
Schniggenberg, Steind. 171.
Scholz, G., Steind. 128/29.
Schwibbe, Steind. 121, Eing. Wagnerstraße.
Such, Otto, Bergplatz 3.
Taube, Louis, Hint. Vorst. 60.
Telemann, W., Vrd. Vorst. 39.
Vetter, Emil, vm. Gust. Wedthoff, Junkerstraße 16.
Walther, A., Kath. Kirchenstraße 2.
Wolff, Leo, Kantstr. 2 und Bergplatz 15.
Ziegler, O., Löbn. Langg. 46 und Weißgerberstr. 13.

### Parfümeriefabrik.
Fast, Paul, Sackh. Hintstr. 24.

### Parfümerien- und Toilettewaarenhandlungen.
Bluhm, Gg., Weißgrbrstr. 17.
Budtke, Gbr., Knph. Langg. 29.
Central-Drogerie (Eug. Salomon), Franz. Straße 3.
Glück Nachf., E., Vd. Vorst. 34 und Königstraße 34.
Gottwaldt, F., Paradepl. 5a.
Gröger, Ad., Franz. Str. 25.
Hellmuth, M., Heumarkt 8.
Henry, Französ. Straße 11.
Kahle, H., Altst. Langg. 74.
Lever, Johanna, Schloßstr. 4.
Mattern, G., Kneiph. Langgasse 12.
Teichert, A., Paradepl. 1a.

### Parquetfußböden-Fabriken.
Engelbrecht, W., Ziegelstr. 14 und Königstr. 51/52. D
Herrmann, F., Vordere Vorstadt 17/18. D
Radtke, Fr., Mitteltrgh. 26. D

### Pelzwaaren-Handlungen.
Berding & Kühn, Kantst. 13/14 und Wassergasse 33.
Gebhardt, C. F., (Eugen Zeidler), Altst. Langgasse 22.
Hellwich, W. R., Holzstr. 6.
Sierian, F., Altst. Langg. 20.

### Pensionate
(siehe auch Chambres garnies).
Albrecht, M., Mühlengrund 8.
Becken, Frau, Altst. Bergstr. 4.
Beermann, Wwe., 3. Fließstraße 27a.
Behrendt, Kath., Drummst. 30
Bonek, A., Jägerhofstr. 9.
Bornsdorf, Frl., Altst. Bergstraße 4.
Le Blanc, Augustastraße 9.
Bredau, E., Schönstr. 11.
Dorn, Frl., 3. Fließstr. 27a.
Ehlert, 1. Fließstraße 6.
Engel, Frau, Franz. Str. 2.
v. Frankenberg, Anna, Mitteltragheim 37.
Fromm, Wwe., Französische Straße 21.
Glage, Geschw., Lawsken bei Juditten, für Nervenschwache 2c.
Glede, Frl., Augustastr. 9.
Gronwald, H., Königstr. 58.
Hassenstein, Frau Dr., Tragh. Passage 3.
Heilgenstein, Eug., Drummstraße 30.
Klocke, Frau, Bergplatz 8/9.
Kluge, Herbartstraße 7a.
Lübke, C., vormals Niebos, Vorderroßgarten 25.
Pleick, geb. Rohde, Kasernenstraße 4/5.
Podlech, J., Paradepl. 9.
Popp, Elise, Trgh. Kirchenstraße 22/23.
Prellwitz, L., Mitteltragh. 25.
Reubekeul, Ziegelstraße 24.
Rieß, Frl., Hinterroßg. 53.
Rohrbach, J., Frl., Mitteltragheim 15/16.
Schäfer, Helene, Drummstr. 8.
Schanter, J., Wallsche G. 3a.
Scharmacher, Frau, Weißgerberstraße 3.
Schiemann, Johanne, Münchenhofstraße 7.
Schön, Frl., Paulstr. 1.
Schubert, Wwe., Hintertragheim 41/42.
Schultz, Frau Forstmeister, Nachtigallensteig 15.
Sokolowski, T., Wwe., Knph. Langgasse 26.
Stechern, F., Mitteltrgh. 34b und Schönstraße 5.
Wunderlich, Frl., Wallsche Gasse 4.
Ziegler, Kneiph. Langg. 3.

### Petroleum-Versandtgeschäft.
„Phönix", Petroleum-Versandt-Gesellsch., Schloßstraße 1.

### Pfandleih-Institute.
Städt. Leihamt, Altst. Bauhofgasse.
Ender, A. C., Drummstr. 46.
Ender, Ed., Nicolaistr. 6.
Freimüller, W., Hint. Vorst. 63
Grohnwald, C., Köttelstr. 20
Normann, Jul., Klosterstr. 3.
Schröder, Köttelstraße 18.

### Pfefferküchler.
Heyduschka, Altst. Schulstr. 1.
Maager, C., Holzstraße 13.
Peick, Paul, Tiepoltstr. 23.
Schulz, Rob., Löbn. Langgasse 27.

**Pferdemakler und Händler.**

Arendt, Franz, Alte Gasse 3.
Bachmann, Bär, Steind. 34.
Beerwald, J., Synagogenstraße 4/6.
Blumenthal, L., Borchertst. 5.
Friedmann, Jul., Tragh. Kirchenstraße 61/62.
Hermenau, Ad., Königstr. 70.
Karlick, H., Knochenstr. 57.
Klengel, Stallmstr., Prinzenstraße 5.
Kunigischke, J., Alte Gasse 17a.
Lesser, M., Borchertstr. 23.
Levy, Mos., Hint. Vorst. 27.
Moszkus, Jul., Heinrichstr. 12.
Neuendorf, C. E., Luisenstr. 23.
Prinz, M., Georgstraße 27.
Püschel, Stallmstr. d. Pferdebahn, Heumarkt 2.
Quadt, H., Stallmstr., Kl. Schloßteichstraße 1.
Rachmann, Steindamm 34.
Sandelowsky, Jäckel, Steindamm 147.
Schachmann, D., Hint. Vorstadt 27.
Silberstein, J., Sackheim 32.
Voß, G., Heumarkt 14.

**Photographische Ateliers.**

Bülowius, F., Münzstr. 2.
Le Fort, H., Köttelstraße 20.
Garfein, M., Steindamm 154.
Glückmann, J., Franz. Str. 5.
Gottheil & Sohn, Münzstr. 6.
Herford, Ant., Hohenzollernstraße 6.
Jacobson, M., Vorderroßgarten 31.
Kapp, C., Polnische Str. 10.
Lubeneit & Nickel, Passage 1.
Minzloff, L. R., Theaterstr. 4.
Rehländer, H., Mitteltragheim 26 (Tragh. Passage 9.)
Rösler & Flach, Münzstr. 8/9.
Rosenow, P., Münzstr. 15.
Schlunck, C. E. (Inh. Otto Helm), Theaterstr. 4a.
Thorun, H., Tragheimer Kirchenstr. 35.

**Pianoforte-Bauer und Händler.**

Bäthke, R., Königstr. 58.
Böhling, E., Vorderroßg. 25.
Böhm, H. W., Kneiph. Langgasse 37.
Gebauhr, C. J., Königstraße 68/69. D
Hübner, H., Steindamm 162.
Hübner, R., Paradepl. 1b.
Jordan, R., Baderstr. 2.
Kilian, Ed., Mittelanger 25.
Reinhold, A., Rippenstr. 9.
Schusterius, C. A., Große Schloßteichstraße 2.
Schronn, Th., Steind. 158.
Theden, E., Landhofmeisterstraße 5/6.

**Pianoforte-Magazine**
(siehe Lehranstalten 4).

**Pianofortestimmer**
(siehe Clavierstimmer).

**Plätt-Lehranstalten.**

Blodau, Steindamm 21/22.
Büttner, J., Altroßg. Kirchenstraße 16.
Caveller, Bertha, Brodbänkenstraße 27.
Harder, F., Sackh. Kirchenstraße 22.

**Polstermaterialien.**

Fetscher, Emil, Hökerstr. 2.

**Special-Geschäft für Polsterwaaren.**

Frick, C., 3. Fließstr. 27a. Pat.-Inhab. des „Liliput". Bettsophas.

**Porzellanmaler.**

Dummert, C. W., Altstädt. Langgasse 3.
Hirsch, Knochenstr. 35.
Monsky, Robert, Kneiph. Hofgasse 11.

**Porzellanwaaren-Geschäfte**
(siehe Glas-, Porzellanwaaren- u. Handlungen).

**Posamentirer.**

Arndt, Alb., Roggenstr. 40.
Jost, S., Kneiph. Langg. 11.
Quatz Nachf., J. H., Wassergasse 6.
Rutsch, Fritz, Holzstraße 3.

**Privat-Stadtbrief-Beförderung.**

„Hansa", Roggenstraße 8.

**Producten-Engros-Geschäfte.**

Goldberg, A., Schnürlgstr. 28.
Jacoby, Isidor, Knochenstr. 30
Klein, J., Unterlaak 35.
Loose, Jac., Kaiserstraße 52.
Meyerowitz, D., Vorderl. 3.

**Puppenfabrik.**

Eckardt, Rud., Hint. Vorst. 29.

**Putz-, Band- und Weißwaaren-Handlungen.**
**En gros.**

Silberstein, J., Junkerstr. 10.
Sternfeld, Emil, Altstädtische Langgasse 54/55.
Stinsky, Alb., Altst. Langg. 34.

**En détail.**

Augstein, A., Altst. Langg. 77.
Bessel, Ther., Vorderroßg. 21.
Drübin, Rosa, Kaiserstr. 45.
Eckardt, Rud., Hint. Vorst. 29.
Klus, Rob., Theaterstr. 2.
Korn & Wittke, Französische Straße 23.
Löwenstein, Gebr., Schmiedestraße 10.
Roszick, Adolph, Franz. Str. 1.
Ondracaek & F. Crohn, Französische Straße 12.
Sachs, Ernst, Schloßberg 2.
Silberstein, J., Junkerstr. 10.
Silberstein, Schmiedestr. 14.
Solmersitz, S., Schloßberg 3.
Stadler, G., Schmiedestr. 8/9.
Stinsky, Alb., Altst. Langg. 34.

Nachstehend: Damen-Inhaberinnen.

Aron, Bertha, Nchf., Paradeplatz 5a.
Bannicke, B., Löbn. Langg. 26.
Hollstein, Clara, Paradepl. 5a
Lippert, A., 3. Fließstraße 30.
Niekien, O., Weißgerberstr. 5a
Ottman, Geschw., Köttelstr. 27
Pfister, Clara, 3. Fließstr. 17a.
Polkehn, Gesecusplatz 7.
Schirrmann, W., Passage 2.
Rummler, Franziska, Sackheim 71.
Schweichler, Gschw., Schloßberg 1.
Sommerfeld & Co. (Adelheid Brockstädt), Junkerstr. 11.
Sommerfeld, G., Junkerstr. 3.
Stolz, Hedw., Burgstr. 1/2.
Weiß, Luise, Münzplatz 5.
Werner, Auguste, Bergpl. 16.
Zaddach, E., Vord. Vorst. 38.

**Rechtsanwälte und Notare bei dem Königl. Land- und Amtsgericht.**

N bedeutet Notar.

Alscher, Justizr., N, Junkerstraße 7.
Dr. Alscher, Walt., Junkerstraße 7.
Arnheim, P., Kleiner Domplatz 15.
Bähr, R., Steind. 128/129.
Bogusch, Rechtsanw., Franz. Straße 16.
Bülowius, Justizr., N, Magisterstraße 1.
Bülowius, jun., Magisterst. 1.
Brzezinski, Kneiph. Lang. 57.
Burchard, F., Mitteltrgh. 2b.
Dr. Caspary, M., Schönbergerstraße 16.
Ellendt, Justizrath, N, Brodbänkenstraße 35.
Fuhge, Kneiph. Langgasse 14.

Gehrke, Fritz, Knph. Lngg. 37.
Grabowsky, A., Justizrath, N, Brodbänkenstraße 24.
Hagen, Justizrath, N, Kneiph. Langgasse 54.
Haase, Hugo, Schmiedest. 8/9.
Heck, Kneiph. Langgasse 15.
Henke, Justizr., Weißgerberstraße 23.
Hennig, R., N, Knph. Langgasse 12.
Hoffmann, Justizr., N, Köttelstraße 19.
Holz, Kneiph. Langgasse 38.
Kamm, Kneiph. Langgasse 4.
Dr. Krahmer, O., Altst Bergstraße 13, Ecke Kantstr.
Lapp, Bernh., Brodbänkenstraße 13.
Dr. Lenz, Gust., Kneiph. Langgasse 30/32.
Dr. Lichtenstein, Gefecuspl. 6.
Lippmann, Junkerstr. 1.
Löffke, Justizrath, N, Vord. Vorstadt 53.
Lübke, Justizrath, N, Französ. Straße 12.
Magnus, M., Franz. Str. 12.
Malkwitz, Knph. Langg. 59.
Meitzen, F., Magisterstr. 42/43
Rau, Ad., Steind. 105.
Samuelsohn, Knph. Lngg. 37.
Dr. Seelig, N, Vord. Vorstadt 56/59.
Stambrau, Justizrath, N, Domstraße 11.
Stambrau, jun., Domstr. 11.
Stein, Felix, Französ. Str. 19.
Striemer, Alb., Brodbänkenstraße 21/22.
Triebel, Gefecusplatz 7.
Vogel, R., N, Vordere Vorstadt 39.
Willenbücher, N, Kantstr. 10a.

### Rechtsanwälte und Notare bei dem Königlichen Oberlandesgericht.

Cohn, Robert, Paradeplatz 9.
Gußling, Münzplatz 2.
Lange, Justizrath, Steindamm 152.
Liebenthal, Münzplatz 2.
Mertins, Paul, Münzstr. 24.
v. Obernitz, Geh. Justizr., N, Paradeplatz 7de.
Obuch, Hintertragheim 32.
Preuß, Justizrath, N, Mitteltragheim 21—23.

### Reifschlägermeister

(siehe Seilermeister u.)

### Reinigungs-Institute.

Biedermann, S., Sackheimer Hinterstraße 29. D
Dittl, Johs., Sackheim 70. D
Frieseke, H., Wagnerstr. 31.
Rosengarth, G., Alt. Schlachthof an der Holzbrücke.

### Reit-Institute und -Lehrer

(siehe Lehrer 6).

### Restaurants ersten Ranges.

„St. Annenbräu" (Röhle), Kneiph. Langgasse 60.
„Bellevue" (Nouvel, Otto), Weißgerberstraße 2.
Bliesle's Rest. Lullies, Ed.), Kneiph. Langgasse 58.
Börse (Plew), Börsenstr. 1.
„Britisch Hotel" (Boseck), Bergplatz 4.
„Café Bauer" (Wunsch), Paradeplatz 4a.
„Café Hohenzollern" (Mokenthin), Steind. 24/25.
„Café Royal" (Oelberg), Theaterstraße 2.
Centralhalle (D. Schmidtke), Gr. Schloßteichstr. 7.
Domscheit, Burgstraße 3.
„Glashalle" (Carl Sterkau), Altst. Markt 20.
„Grünes Gewölbe" (Ferd. Gelhaar), Bd. Vorst. 39.
„Hochmeister" (Schwagerus), Prinzessinstraße 3a.
Hönisch, Kneiph. Langg. 16.
Hotel de Berlin (Kukat), Steindamm 70/71.
Hotel Englisches Haus (Schumacher), Klapperwiese 3.
Hotel Deutsches Haus (Lütgen), Theaterstr. 5/8.
Hotel Germania (Kämmereit), Tragh. Kirchenstr. 38.
Hotel Kronprinz v. Preußen (Louis Schwede), Vordere Vorstadt 66/67.
Hotel de Rome (Klein), Tragh. Kirchenstraße 50/51.
Hotel de Russie (Kirschnick), Steindamm 124.
Hotel Schwan (Tassel), Mittelanger 28.
„Jubiläumhalle" (Epperlein), Roggenstr. 42.
„Kaiserhallen" (Lakowski), Steindamm 143.
Krause, Jul., Fleischbänkenstraße 23.
„Kurfürst" (J. Thiel), Trgh. Kirchenstr. 37.
„Landeshalle" (Kehler), Königstraße 85.
Mellin, P., Wilhelmstr. 3.
„Restaur. National" (Chr. Hellwig), Steind. 37.
„Reform-Restaurant" (Kinder), Franz. Str. 9.
„Restaurant Roland" (R. Squar), Tragh. Kirchenstraße 41.
Ritter, H., „Pilsener", Paradeplatz 4c.
„Prinzeß Royal" (Klaff), Vorderroßgarten 31.
„Sängerheim" (Ulbrich), Münzstraße 8/9.
„Schützenhaus" (Schuleit), Mitteltragheim 1.
Schwarznecker, Brodbänkenstraße 22.
„Steindammer Kaffeehaus", (Grabowski), Steind. 146/47
Theater - Café - Restaurant (Hoffmann), Theaterplatz 1.
„Wormser Halle" (Hansen), Gr. Schloßteichstr. 1.

### Restaurants und Vergnügungslocale vor den Thoren.

„Altstädt. Ziegelhof" (W. Potreck" Vorderhufen 4.
Albrechtshöh (Redoutée) Mittelhufen, Hauptstr. 17/18.
Benther, Carl, Hufen, Hauptstraße 6.
Bismarckshöh (H. Friseke), Vorderhufen.
„Böttchershöfchen" (Wilh. Welz), vor d. Tragh. Thor.
„Café Ludwigshof" (Babinski), vordem Königsthor
„Café Sprind" (Jankowski), vor dem Königsthor.
„Carolinenhof" (Mäding), v. dem Roßgärter Thor.
„Carlsruh" (Pelikan), Hufen, Hauptstraße 34.
„Conradshof" (Jul. Klein), Hufen, Hauptstraße 4
„Cranzer Bahnhof" (Dittke), Vorderhufen.
„Döhrings Etablissement" (E. Döhring), Vorderh. 3.
„Flora" (Emil Wolff), Huf., Hauptstraße 35.
„Hufenterrasse", (Ferd. Albrecht), Hufen, Hauptstraße 7.
„Hufenpark" (Sonnabend), Hufen, Hauptstraße 6.
„Julchenthal" (Schalkau), Hufen, Hauptstraße 24.
„Kaisergarten" (W. Welz), vor dem Tragh. Thor.
Klein's Etablissement (Sabrowski), Hufen, Hauptstraße 5.
„Kl. Maraunen" (Herm. Dreyer), vor dem Tragh. Thor.

„Königsberger Thiergarten" (Otto Klein), Mittelhufen, Hauptstraße 6.
„Königsberger Thiergarten" (Carl Benther), Mittelhufen, Hauptstraße 6.
„Königshöh" (A. Pinnow), vor dem Königsthor.
Kollmitz, W., „Flora", Mittelhufen, Hauptstraße 35.
„Luisenhöh" Hufen, Hauptstraße 23.
Meyer, Fritz, Hufen, Kirchhofstraße 2.
„Neue Bleiche" (Franz Frick), vor dem Ausfallthor.
Neuer Schlachthofb. Rosenau (H. Stinsky), vor dem Friedländer Thor.
Neuer Schützengarten (L. Eckert), Vorderhufen 9.
„Park Aweiden" vor dem Friedländer Thor.
„Park Friedrichshöh" (F. Bosse), v. d. Königsthor.
„Park Friedrichsruh" (E. Gaßner), Ponarth.
Ragutzki's Etablissement, (Neues Sommertheater), Mittelhufen. Hauptstr. 38.
„Rothes Schloß" (Kraatz), vor dem Königsthor.
Seecks Etablissement, Vorderhufen 13.
„Theegarten Mühlenhof" (Florian), v. d. Friedl. Thor.
„Tivoli" (H. Meyer), Hufen, Bahnstraße 2.
„Tragheimshof" (W. Welz), vor dem Tragheim. Thor.
„Villa Fridericia" (Schlemminger Hufen, Hauptst. 37.
„Villa Germania" (Scharfenorth) vor dem Königsthor.
„Villa Hohenzollern" (Holtin), Hufen, Hauptstr. 36.
„Villa Nova" (Breyer, L.) Hufen, Hauptstraße 3.
„Villa Vorderhufen" (H. Ausländer Wwe.), Vorderh. 3.
„Villa Schweizerthal" (Schmerberg), v. d. Königsth

## Restaurateure.

Ahner, H., Köttelstr. 15.
Adler, Herm., Fleischbstr. 3.
Allzeit, Frz., Steind. Wallg. 5.
Ast, Frau, Wilhelmstr. 13c.
Aßmann, Cosse 3a.
Balzer, Gust., Kneiphöf. Hofgasse 4.
Bartel, Carl, Mittelgrabenstraße 4b.
Barth, Friedr., Drummstr. 18.
Bastek, Fritz, Bahnhofstr. 13.
Beckmann, Wagnerstr. 42.
Behrendt, Jul., Sackheim 32.
Behring, 1. Fließstr. 24/25.
Beller, Robert, Köttelstr. 3.
Bergau, Kalthof, Rennparkallee 10.
Beyer, Paul, Herbartstr. 1.
Biehahn, Frl., 3. Fließstr. 15.
Bluhm, E., Mittelb., Fuchsberger Chaussee 2.
Blume, gb. Wolff, Königstr. 94.
Bodien, Aug., Weidend. 21.
Borchert, Herm., Cosse 3.
Borchert, Ant., Borchertstr. 8.
Bosse, Ferd., Rippenstr. 21.
Braumann, F., Roßg. Markt 8.
Bremse, C. H., Altstädt. Bergstraße 35.
Broszeit, Frz., Sackheim 35.
Buchholz, Emil, Tiepoltstr 24.
Buckpesch, F., Unterlaak 16.
Bühring, A., Viehmarkt 21.
Dabert, Koggenstraße 15.
Danielzick, E., Königstr. 15.
Demant, Th., Lizentstr. 11.
Dettmann, A., Koggenstr. 24.
Diesel, C., Tragheim. Kirchenstraße 32.
Döbler, Herm., Kalth. Str. 56.
Döhring, Gust., Königstr. 94.
Doneit, W., Sackheim 121.
Falk, Peter, Landhofmeisterstraße 19.
Fischer, Th., Lizentbahnhof.
Förster, Carl, Unterhabb. 60.
Frech, Hugo, Drummstr. 20.
Friedrich, Herm., Mitteltragheim 1c.
Fuhrmeister, C., Köttelstr. 20.
Funk, Br., Vorderroßgart. 16.
Gambalat, Aug., Kalthöffsche Straße 21.
Gaßner, E., Ponarth, Parkstraße 1.
Gau, Carl, Wrangelstr. 18.
Gebauhr, Alb., Viehmarkt 25.
Gedaschke, Frdr. Schönbusch
Gensenhaimer, E., Borchertstraße 11.
Gillmeister, F., Königstr. 15.
Glagau, Fried., Oberlaak 25.
Groß, Ferd., Sackheim 69.
Grothe, Frz., Borchertstr. 24.
Grzeszkowiak, Sternwartstraße 41.
Gudat, Anna, Brodbänkenstraße 16.
Gumball, M., Kalth. Str. 16.
Hahn, Ost und Südbahnhof.
Hasenpusch, E., Neu. Grab. 10.
Hellwig, Christ., Steind. 37.
Helm, Domstraße 22.
Helmdach, Wwe., Wagnerstraße 71/73.
Herrmann, Sackheim 83.
Hildebrandt, Alte Gasse 23.
Hilpert, Otto, Lindenstr. 24/25
Hönisch, Frz., Kneiph. Langgasse 16.
Hufenbach, Aug., Bismarckstraße 10a.
Jacubeit, S., Königstraße 85.
Janson, Fritz, Köttelstraße 6.
Jucht, Joh., Tamnaustr. 28.
Kalweit, Wittwe, Kaplanstraße 13/14.
Kapp, H., Altst Sattlerg. 6.
Kaslack, Adolf, Kalth. Str. 22.
Kaßner, Aug., Kaiserstr. 22.
Kempka, Kneiph. Langgasse 8.
Kinder, Osc., Franz. Str. 9.
Klaws, Herm., Mühlengr. 8.
Klein, Ww., Neuer Graben 20.
Kleinfeld, F. W., Sackh. 121.
Knorr, H., Mittelanger 16.
Korweck, Kalth. Straße 14.
Koßmann, L., Bergplatz 8/9.
Krause, Jul., Fleischbänkenstraße 23.
Krauskopf, Carl, Oberbergstraße 12/14.
Kreas, Rud., Wrangelstr. 9.
Kristeleit, Wilh., Wrangelstraße 18a.
Krogull, A., Münchenhofpl. 12
Kühn, Fr., Roonstraße 19.
Kugland, Frz., Hohenzollernstraße 2.
Kullick, D., Vorderroßg. 60.
Kurz, Eugen, Steindamm 11.
Kuster, Osc., Kneiph. Langgasse 58.
Lange, Ad., Koggenstraße 4.
Lange, Gust., Tuchmacherstraße 11.
Lapöhn, Oscar, Wrangelstraße 11a.
Lappe, Jul., Haberb. Neue Gasse 32.
Lehweß, Paul, Unterhab. 56.
Lemke, Ferd., Hinterroßg. 53.
Lemke, Frz., Kneiphöfische Langgasse 1.
Lengsfeld, Const., Kneiphöf. Langgasse 26.
Lenk, Rud., Oberrollb. 11/12.
Leyer, A., Brodbänkenstr. 6.
Liedtke, Aug., Steindamm 54.
Listner, C., Altst. Langg. 5.
Lorch, G., Rippenstraße 8.
Lutz, Aug., Fleischbänkenstr. 5.
Lux, Fr., Mittelb., Kirchhofstraße 1.
Mallunat, Joh., Sackheimer Hinterstraße 38.
Mandelkorn, G., Vorderroßgarten 10.
Manneck, Fritz, Vord. Vorst. 7.
Matz, Wwe., Löbn. Langg. 18.
Menzel, Ernst, Koggenstr. 29.
Mey, Frl., Lizentstraße 7.
Mild, Ad., Börsenstraße 1b.
Mischke, Poststraße 16.
Mißun, Chr., Wilhelmstr. 11.
Mittag, Cäsar, Vorstädtische Hospitalstraße 16.

Molkenthin, W., Steind. 110.
Müller, Ewald, Auguststr. 1.
Müller, Ponarth, Brandenburgerstraße 2.
Naujoks, Aug., Sackheim 65.
Neitzke, G., Löbn. Langg. 11.
Neumann, E., Lizentgrabenstraße 10.
Neumann, E., Mittelhufen, Hauptstraße 14.
Neumann, Ed., Hinterroßgarten 20.
Neumann, Friedr., Altstädt. Bergstraße 49.
Neumann, Heinr., Wiese 1.
Neumann, Rich., Königstr. 4.
Nicolaus, Friedr., Bulatenstraße 3.
Nieswand, Aug., Mühlenb. 12
Nippel, G., Tragheimer Kirchenstraße 56.
Ollnau, Carl, Sackheim 96.
Osterode, Vorderhufen 10a.
Paulaen, Wilh., Sackheim 96.
Pelikan, Carl, Kneiph. Langgasse 30/32.
Petruck, Gottl., Koggenstr. 38.
Pihlmann, Pauperhauspl. 6
Pinnau, Aug., Magisterstr. 57.
Plaumann, C., Vorderh. 7.
Pohlmann, Frz, Tiepoltst. 18.
Pomian, A., Kalth. Str. 36.
Pomian, Otto, Jägerhofstr. 1.
Powitz, Unterhaberberg 28.
Prang, E., Vorderhuf. 18.
Prengel, G., Steind. 43/44.
Preuß, Ferd., Viehmarkt 9.
Rabatzus, F., Klapperw. 15.
Redottée, E., Triangel 2.
Reetz, Kalthof, Pionierstr. 7.
Reichert, Ww., Theaterpl. 7/8.
Reinhold, Arth., N. Reiferbahn 17.
Reyke, Otto, 2. Fließstr. 16.
Riemann, Steindamm 153.
Rockel, Hinterroßgarten 34.
Rosenberg, Fr., 3 Fließstr. 35.
Ruckpaul, Frz., Vorderroßgarten 16.
Rudat, Fritz, Französ. Str. 1.
Rumbaum, F., Köttelstr. 15.
Sachse H., Steindammer Wallgasse 4a.
Samland, Restaurateur, Ponarth, Werkstattstraße 4.
Schickedanz, Carl, Tragheim. Kirchenstraße 33/34.
Schlicht, Frdr., Kupliherst. 5a.
Schlicht, Gust., Nachtigallensteig 21.
Schmidtke, Ferd., Carlstr. 5.
Schmidtke, Ad., Sackh. 101.
Schorat, Alb., Hinterroßg. 20.
Schröder, Rich., Klosterstr. 16.
Schulz, H., Altstädt. Langg. 76.
Schumacher, Johs., Oberhaberberg 3.
Schwark, Val., Tamnaustr. 10.
Schwarz, J., Borchertstr. 19.
Schweichler, Wwe., Löbn. Langgasse 43.
Seegatz, Emil, Gesecuspl. 4.
Sembritzki, Rud., Münstr. 21.
Siebert, Henr., Wwe., Mittelhufen, Fuchsberg. Chauss.-Straße 8.
Spieß, Emil, Königstr. 78.
Steindorf, Carl, Münzstr. 14.
Steppath, A., Rippenstr. 8.
Strauß, Paul, Domstr. 1.
Sturmat, J., Heumarkt 1.
Sziede, E., Wallsche Gasse 3.
Taudien, Jul., N. Grab. 20.
Teike, Frz., Löbn. Langg. 3.
Tengler, H., Steind. 139.
Teubler, A., Knph. Langg. 15.
Thieme-Theimsen, Knochenstraße 46.
Tobien, Gust., 3. Fließstr. 9.
Tollik, Gust., Tragh. Pulverstraße 27.
Tomaschewski, Rud., Löbn. Langgasse 2.
Wagner, F., Mühlengrund 2.
Wahl, R., Altstädt. Langg. 24.
Walensky, Knochenstr. 40/41.
Wittenberg, Heinr., Alter Garten 30.
Wölke, Frl., Jägerhofstr. 4.
Zallamanski, Frdr., Neue Reiferbahn 22.
Zirkmann, Frdr., Altstädt. Langgasse 38.

## Rheder.

### a) Schiffsbefrachtungs-Geschäfte.

Marcus Cohn & Sohn, Klapperwiese 2, Rheder.
Rob. Kleyenstüber & Co., Lizentstr. 1, Rheder. Dampfer „Pionier", „Sirius", „Margarete" u. „Magnet".
Königsberg. Dampfer-Compagnie, Lizentstr. 1. Dampf. „Komet" und „Planet".
Möller & Prentice, Gustav, Lizentstraße 6.
Storrer & Scott, Lizentgrabenstr. 4. Rheder. Dampfer „Samland" und „Alfred".
ad 1—4 mit Zweig-Niederlassung in Pillau.
Meyer, J. H., Drummstr. 11a. Dampfer „Ajax"; Barkschiffe: „Pillau", „Farewell", „Pudel", „Jupiter", und „Fortuna".

### b) See- u. Haffdampfer-Expediteure.

Königsberg. Dampfer-Compagnie, Lizentstr. 1. Dampfer „Komet" u. „Planet".
Kleyenstüber & Co., Rob., Lizentstr. 1. Dampfer „Pionier", „Sirius", „Margarete" und „Magnet".
Marcus Cohn & Sohn, Klapperwiese 2. Dampfer „Albertus", „Ottocar" „Kopernikus" und „Sparta".
Früchting, Rob., Magisterstraße 2.
Hay, Edw. & Georg, Bahnhofstr. 4. Dampfer „Scotia" und „Prussia".
Meyhöfer, Rob., Lindenstraße 30. „Autor", „Einigkeit", „Friede", „Verein" und „Graudenz".

### c) Fluß-Dampfer-Rheder.

Fechter, Schiffsbaumstr., Lizentgrabenstr. 3a. Dampfer „Kneiphof", „Löbenicht", „Tragheim" u. „Altstadt".
Meyhöfer, Rob., Lindenstr. 30 Dampf., Agilla", „Adler", „Cito", „Falke", „Germania", „Königsberg", „Möwe", „Nelusko", „Phönix", „Rapid", „Schnell", „Greif", „Schwalbe" und „Selika".
Miethner, F., Neuer Grab. 20. Fluß- und Schraubendampfer „Schwan".
Schulz, Rob., Altst. Langg. 19. Dampfer „Oliva", „Wilhelmine".

### d) Kahn-Rheder.

Ehlert, Aug., Kai 15: Oderkähne „Wilhelmine", „Ernestine", Herkules". „Jagella"; Reisekähne, Olga", „Amalie" u. „Charlotte".
Gitt, Benno, Berlin: Kähne „Stadt Labiau", „Marie".
Hansemann, C., Lindenstr. 29: Boydack, „Wilhelm". Oderkahn, „Wohlfahrt", Boydack „Caroline", Kähne, „Marie" und „George".
Hay, Edw. & Georg, Bahnhofstr. 4: Reisekahn, „Luise".
Kleyenstüber & Co., Rob., Lizentstraße 1: Fahrzeuge „Amalie", „Marie", „Hoffnung".
Lehmann, Th., Sackh. Hinterstraße 27: Kähne „Ludwig", „Erna", „Frida".

## Rollfuhrwerke.

Bernhardt, Unterhaberb. 79.
Block, Unterhaberberg 17.
Conrad, Unterhaberberg 18.
Finkelstein, A., Kaiserstr. 8.

Henze, Mahlow & Co., Vord. Vorstadt 66/67.
Kahnert, Unterhaberberg 19.
Kreutzmann, Unterhaberb. 85.
Murawski, Unterhaberb. 10.
Müller, Herm., Knochenstr. 24.
Rathgeber, Plantage 9.
Rehaag, O., Unterhaberb. 26.
Siebert, G. H., Alter Garten 47.
Trittmacher, Stalleng. 16.
Trittmacher, Ed., Oberhaberberg 52.
Willutzky, Oberhaberb. 87.

### Roßärzte
(siehe Thierärzte).

### Roßschlächter.
Arndt, Franz, Alt. Gart. 52.
Buttler, E., Altroßgärter Predigerstraße 41.
Krafft, Yorkstraße 68.
Meydorff, M., Unterrollb. 17.
Meydorff, L. G. H., Vorderanger 14.
Pokar, Heinr., Friedmstr. 33.
Schulz, C., Oberhaberberg 63.
Ulrich, Poln. Str. 18/19.

### Rumfabriken
(siehe Destillationen rc.).

### Sachverständige.
a) für meteorologische und Witterungsfragen.
Dr. Herm. Kienast, Vorsteher d. Kgl. met. Stat., Butterb. 6.

b) für hygienisch-bacteorologische und chemisch-technische Untersuchungen.
Dr. E. Czaplewski, Steindamm 176b.
Dr. E. Büschler, Steind. 176b.

c) für Handschriften-Vergleichung.
Dingler, Kanzleirath, Landhofmeisterstraße 11.
Grieswaldt, Kanzleirath, Ziegelstraße 14.

d) für Concurs-, Feuer- u. Streitangelegenheit.
Claaß, Heinr., Steind. 84/85.

e) für kaufmännische Branchen.

Arrac.
Ehlers, G., Altst. Bergstr. 15.
Mackowsky, Knph. Langg. 36.
Ockelmann, Knph. Langg. 58.
Teyfel, Oberküfer, Wagnerstraße 31.

Baumaterialien, Asphalt, Dachpappen.
Aron, A. M., Weidendamm 14.
Honig, Aug., Schleusenstr. 7.
Sänger, Anton,
Retzlaff, Emil, Knph. Langg. 5.

Baumöl.
Fröhlich, Th., Koggenst. 27/28.
Weller, L., Bahnhofstr. 15.
Wiehler Frz., Vord. Vorst. 62.
Zilske, Fritz, Lindenstr. 23.

Baumrinde und Bast.
Berger, Paul, Steind. 48.
Honig, Aug., Schleusenstr. 7.

Bier, ausländisches.
Kempka, Ad., Kneiph. Langg. 8.
Noske, H. W., Steind. 140.
Schwarzmecker, Brodbänkenstraße 22.

Böttcherwaaren.
Bandlitz, F. W., Tuchmachst. 8.
Deicke, E. L., Lizentgrabstr. 7.
Koppisch, L., Sackheim 104.

Borsten.
Behrendt, Otto, Lindenstr. 23.
Cohn, A, Vord. Vorst. 20.
Zacharias, Gg., Vordere Vorstadt 20.

Butter.
Eichler, F. W., Sackheim 105.
Ebhardt, Tragh. Kirchenst. 65.
Minzloff, Neuer Grab. 32/33.
Rosenfeld, R., Altst. Markt 12.
Stierun, Sackheim 58.

Cement.
Rutz, Emil. Schh. Hinterstr. 74.
Szitnick, W., Koggenstr. 24.

Chemikalien.
Benjemer, H., Vord. Vorst. 34.
Dorno, Heinr., Reifschlägerstraße 40a/41.
Frölich, Th., Koggenstr. 27/28.
Kahle, Apotheke, Altst. Langgasse 74.
Oster, J. B., Tamnaustr. 44.
Sielmann, H., Steind. 52/53.

Cichorien.
Gutzeit, Fr. A., Börsenst. 14/15.
Orlopp, O., Selkestr. 3/4.
Schulz, Friedrich, Münzst. 17.

Cigarren, Tabake.
Großkopf, L., Knochenstr. 22.
Hennig, H., Klapperwiese 12.
Oske, Wilh., Jacobstr. 3b.
Peter, C., Kneiph. Langgasse 36.

Cognac.
Ehlers, G., Altst. Bergstr. 15.
Mackowsky, Knph. Langg. 36.
Ockelmann, R., Kneiphöfsche Langgasse 58.
Teyfel, Oberküfer, Wagnerstraße 31.

Colonialwaaren.
Behrend, Heinrich, Vordere Vorstadt 54.
Dorno, Heinr., Reifschlägerstraße 40a/41.
Oster, J. B., Tamnaustr. 44.
Sielmann, H., Steind. 52/53.
Spandöck, H., Roßg. Markt 4.
Stoll, E., Tragh. Kirchenstr. 67
Thulcke, C. R. B., Insel Venedig 1.
Weller, Louis, Bahnhofstr. 15.
Wiehler, Frz., Vord. Vorst. 62.
Zilske, Fritz, Lindenstraße 23.

Delicatessen.
Lemke, Osc., Knph. Langg. 14.
Orlopp, Othm., Selkestr. 3/4.
Spandöck, H., Roßg. Markt 4.
Stoll, Eug., Tragh. Kirchenstraße 67.

Droguen.
Benjemer, H., Vord. Vorst. 34.
Kahle, Apoth., Altst. Langg. 74
Oster, J. B., Tamnaustr. 44.

Eisen, altes.
Heumann, J. F. H., Weidendamm 23.
Laudien, Rich., Unterhab. 66.
Oscher, Eugen, Knochenstr. 35.
Radock, C., Oberlaak 1/5.
Wohlgemuth, Schnürlingstraße 28.

Eisenwaaren.
Adamsohn, L., Vord. Vorst. 21.
Anhuth, W., Steind. 77/78.
v. Gizycki, L. F., Knochenstr. 27.
Hiller, Ph. A., Vd. Vorst. 58/59.
Zenthöfer, Ferd., Vd. Vrst. 31.
Zwiklenski, G., Koggenstr. 5.

Farbehölzer und Farbewaaren.
Benjemer, H., Vord. Vorst. 34.
Jereslaw, J., Vord. Vorst. 54.
Kröber, M., Knochenstr. 34.
Naumann, Emil, Ziegelstr. 14.
Pfahl, Bernh., Raffinierest. 3.

Farbe.
Benjemer, H., Vord. Vorst. 34.
Blottner, G. A., Altstädtische Holzwiese 7/8.
Dassel, Franz, Königstr. 55.
Neitzke, H., Steindamm 81/82.

### Farin.

Burdinski, H. A., Knochenstraße 22/23.
Dorno, H., Reifschlgst. 40a/41.
Frölich, Th., Koggenstr. 27/28.
Küper, F. W. R., Schleusenstraße 5.
Migeod, B., Hint. Vorst. 49/50.
Przewisinski, S., Klapperw. 1a.
Sielmann, H., Steind. 52/53.
Stoll, E., Tragh. Kirchenst. 67.
Schulz, Friedr., Münzstr. 17.

### Federn.

Cohn, Abraham, Vd. Vorst. 20
Lachmanski, L., Junkerstr. 2.
Siebert, Ad., Steindamm 37.

### Felle.

Behrendt, Otto, Lindenst. 23.
Cohn, Abraham, Vd. Vorst. 20.
Kolw, Ernst, Steind. 172.
Richter, C. O., Vorderlomse 11
Zacharias, Gg., Vd. Vorst. 20.

### Fensterglas.

Kittel, Wilh., Hökerstr. 26/29.
Legien, E., Hint. Vorst. 51.
Störmer, C. E., Glaserstr. 4.

### Flachs u. Flachsheede.

Gordack, W. R., Philosophendammstraße 1e.
Haubensack. Arth., Knochst. 19.
Hoffmann, A., Sackh. Hinterstraße 29.
Salecker, Ant., Unterhab. 48.

### Galanterie-, Kurz- und Spielwaaren.

Braun, Carl, Krämerbrücke.
Kaddach, Hugo, Koggenstr. 6.
Kroll, Jos., Koggenstr. 3a.
Meißner, G., Wallsche G. 7/10.

### Garne.

Conditt, B., Vrd. Vorst. 78/79.
Ladendorf, Max, Wasserg. 7.
Michaelis, G., Gr. Krahng. 1.
Siebert, Ad., Steind. 37.

### Getreide.

Beer, Stadtrath, Bahnhofst. 2
Böhmer, L., Bahnhofstr. 8
Eichelbaum, L., Vd. Vorst. 39.
Laubmeyer, F., Klapperw. 16.
Laubmeyer, R., Klapperw. 16.
Lengnick, R., Theaterstr. 2..
Posseldt, R., Knph. Langg. 1.
Riebensahm, Gust, Kneiph. Langagasse 53.
Riebensahm, Herm., Koggenstraße 25 26.
Schlegelberger, R., Bahnhofstraße 8.
Thran, F., Steindamm 176a.
Wien, Fritz, Tragh. Gartstr. 6.

### Gewürze.

Frölich, Th., Koggenstr. 27/28.
Orlopp, Othm., Selkestr. 3/4.
Schulz, Fr., Münzstr. 17.
Stoll, Eugen, Trgh. Kirchenstraße 67.
Weller, Louis, Bahnhofstr. 15.
Wiehler, Frz., Vord. Vorst. 62.

### Guano.

Ruffmann, Knph. Langg. 18.
Schweiger, Feodor, Junkstr. 5.

### Gyps und Gypssteine.

Stutz, E., Sackh. Hinterstr. 74.
Honig, Aug., Schleusenstr. 7.
Szitnick, W., Koggenstr. 24.

### Haare.

Berding, F., Kantstr. 13/14.
Cohn, Abraham, Vd. Vorst. 20.

### Häute.

Behrendt, Otto, Lindenstr. 23.
Cohn, Abraham, Vd. Vorst. 20.
Kolw, Ernst, Steind. 172.
Richter, C. O., Vorderlomse 11
Zacharias, Gg., Vd. Vorst. 20.

### Hanf und Hanfheede.

Brinckmann, R. H., Kneiph. Hofgasse 17.
Busse, H., Münzplatz 5.
Gordack, W. R., Philosophendammstraße 1e.
Haubensack, Arth., Knochenstraße 19.
Kurzahn, F., Insel Venedig 1.
Lewy, Jul., Insel Venedig 1.
Liedtke, F. W., Kaiserstr. 51.
Zacharias, Ed., Schanzeng. 5.

### Heringe.

Marauhn, F. W., Lizentgra-
Migge, Frz., Knph. Langg. 11.
benstraße 2.
Sack, Arth., Bahnhofstr. 11.
Schulz, Frz., Neuer Graben 9.
Stabbert, F., Jacobstr. 5.

### Nutzholz.

Geilus, Fritz, Weidend. 47.
Gerschmann, Max, Altstädt. Holzwiese 11.
Hahn, G., Fleischbänkenstr. 10.
Lewandowski, Neuer Grab. 8.
Sandmann, G. Weidend. 35.
Scheple, F., Sackh. Hinterstraße 4.

### Brennholz.

Behrenz, J. E., Altstädtische Holzwiesenstraße 5a.
Hahn, G., Fleischbänkenstr 10.
Petter, L., Altst. Holzwiesenstraße 335.
Zacharias, Mart., Kneiphöf. Langgasse 26.

### Honig.

Migeod, B., Hint. Vorst. 69/70.
Orlopp, O., Selkestraße 3/4.
Oster, J. B., Tamnaustr. 44.
Wiehler, Frz., Vord. Vorst. 62.

### Indigo.

Jereslaw, L., Vord. Vorst 54.
Kröber, M., Knochenstr. 34.
Pfahl, Bernh., Raffineriest. 3.

### Jute.

Aronsohn, Herm., Vordere Vorstadt 69.
Berding, F., Kantstr. 13/14.
Kröber, M., Knochenstr. 34.
Nordt, Johs., Knochenstr. 38.
Siebert, Ad., Steindamm 37.

### Kaffee.

Dorno, Heinr., Reifschlägerstraße 40a/41.
Frölich, Th., Koggenstr. 27/28.
Migeod, B., Hint. Vorst. 49/50.
Orlopp, O., Selkestr. 3/4.
Ostermeyer, C., Mitteltragheim 28.
Rosenfeld, H., Altst. Markt 12.
Sielmann, Heinrich, Steindamm 52 53.
Thulke, C. R. W., Insel Venedig 1.
Weller, Louis, Bahnhofst. 15.

### Kalk und Kalksteine.

Rutz, Emil, Sackh. Hinterstraße 74.
Szitnick, W., Koggenstr. 23.

### Kandis.

Burdinski, H. A., Knochenstraße 22/23.
Dorno, Heinr., Reifschlägerstraße 40a/41.
Frölich, Th., Koggenstr. 27/28.
Küper, F. W. R., Schleusenstraße 5.
Migeod, B., Hint. Vorst. 49/50.
Przewisinski, S., Domst. 17/19
Stoll, Eug., Trgh. Kirchstr. 67.

### Kartoffelmehl.

Migeod, B., Hint. Vorst. 49/50.
Orlopp, O., Selkestr. 3/4.
Schulz, Fried., Münzstr. 17.
Stoll, Eugen, Tragh. Kirchenstraße 67.

### Kartoffeln.

Riebensahm, H., Koggenstraße 25/26.
Stieren, W., Sackheim 58.

### Kleie.

Becker, G., Steindamm 147.
Ebhardt, Arth., Tragheimer Kirchenstraße 65.

Schweiger, Th., Junkerstr. 5.
Winter, Salomon, Paradeplatz 9.

### Kleiderstoffe und Confection.

Siebert, Adolf, Steind. 37.
Kühn, Carl, Kantstraße 14.

### Knochen.

Arendt, Sim., Vord. Vorst. 68.
Szitnick, Walter, Koggenst. 24.

### Kokosnussöl.

Burdinski, H. A., Knochenstraße 22/23.
Busch, Gg., Löbn. Langg. 15.
Gamm, Joh., Steind. 115/116.
Haslinger, J., Schönbergst. 16

### Korke.

Benfemer, H., Vord. Vorst. 34.
Frölich, Th., Koggenstr. 27/28.
Krause, Paul, Bahnhofstr. 5.
Schmidt, Ed., Vordere Vorstadt 8/9.
Wiehler, Frz., Vord. Vorst. 62.

### Kurzwaaren.

Anhuth, Otto, Steind. 77/78.
Schweiger, Ag., Vord. Vorstadt 33.
Zenthöfer, F., Vord. Vorst. 31.

### Leder.

Haubensack, H., Altst. Bergstraße 45.
Hausmann, G. F. H., Altstädt. Markt 15.
Kolw, Ernst, Steindamm 172.
Peters, Ewald, Altst. Bergstraße 32.
Schreiber, Benj., Altstädt. Bergstraße 38/39.

### Leinen.

Arndt, G., Tragh. Kirchenstraße 6a.
Berding, F., Kantstraße 13/14.
Lachmanski, H., Junkerstr. 2.
Lachmanski, L., Junkerstr. 2.
Ladendorf, Max, Wasserg. 7.
Petsch, Max, Wassergasse 1.
Siebert, Ad., Steind. 37.

### Leinöl.

Benfemer, H., Vordere Vorstadt 34.
Le Blanc, Rob., Altstädtische Bergstraße 16.
Busch, Gg., Löbn. Langg. 15.
Früchting, Rob., Magisterst. 2.
Gamm, Joh. Steind. 115/16.
Haslinger, J., Schönbergerstraße 16.
Markowsky, Otto, Kneiphöf. Langgasse 39.

### Lichte.

Dorno, Heinr., Reifschlägerstraße 40a/41.
Frölich, Th., Koggenstr. 27/28.
Gamm, H., Steind. 115/16.
Häbler, C., Kneiph. Langg. 40.
Orlopp, O., Selkestraße 3/4.
Schulz, Frdr., Münzstr. 17.
Sielmann, Heinr., Steindamm 52/53.
Wiehler, Frz., Vord. Vorst. 62.

### Lumpen.

Arendt, Max, Knochenstr. 19.
Arendt, Simon, Vrd. Vorst. 68.
Wohlgemuth, B., Schnürlingstraße 28.

### Manufacturwaaren.

Arndt, G., Trgh. Kirchenstr. 6a
Harms, Jul., Roßg. Markt 3.
Heinrichs, Gr. Schloßteichst. 8
Kühn, C., Kantstr. 13/14.
Siebert, Adolf, Steind. 37.
Wessel, L., Steindamm 58.

### Maschinen.

Heumann, Weidendamm 23.
Radock, C., Oberlaak 1/5.
Sembritzky, Hint. Vorst. 8.
Simony, Insel Venedig 1.

### Mehl.

Becker, G., Steindamm 147.
Früchting, R., Magisterstr. 2.
Winter, S., Paradeplatz 9.

### Mehlwaaren.

Orlopp, Othm., Selkestr. 3/4.
Schulz, Fried., Münzstr. 7.
Stoll, Eug., Trgh. Kirchstr. 67.

### Möbelhölzer.

Furch, H., Steindamm 31.
Gumbold, F., Münzstr. 26.
Herrmann, Vord. Vorst. 17/18.
Radtke, Frdr., Mitteltrgh. 26.

### Mühlenfabrikate.

a) gewöhnliche.

Becker, G., Steindamm 147.
Früchting, R., Magisterstr. 2.
Winter, S., Paradeplatz 9.

b) feine.

Orlopp, Brodbänkenstr. 33/34.
Winter, S., Paradeplatz 9.

### Nahrungs-, Genußmittel- u. Verbrauchsgegenstände.

Klien, Dr., G., Professor, Kopernicusstraße 12.

### Nüsse.

Frölich, Th., Koggenstr. 27/28.
Orlopp, Othm., Selkestr. 3/4.
Oster, J. B., Tamnaustr. 41.
Stoll, Eugen, Tragh. Kirchenstraße 67.
Wiehler, Fr., Vord. Vorst 62.

### Obstwaaren.

Dorno, H., Reifschlgst. 40a/41.
Orlopp, Othm., Selkestr. 3/4.
Oster, J. B., Tamnaustr. 44.
Sielmann, Steindamm 52/53.
Stoll, Eugen, Trgh. Kirchst. 67.
Weller, L., Bahnhofstr. 15.
Wiehler, F., Vord. Vorst. 62.

### Oele.

Benfemer, H., Vord. Vorst. 34.
Oster, J. B., Tamnaustr. 44.
Schulz, Friedr., Münzstr. 17.

### Oelkuchen.

Früchting, R., Magisterstr. 2.
Krause, Lastadienstr. 39/40.
Markowsky, Knph. Langg. 39.
Ruffmann, M., Kneiph. Langgasse 18.
Riebensahm, Koggenst. 25/26.
Schweiger, F., Junkerstr. 5.
Schön, Fr. Arth., Kai 18.
Wohlgemuth, Buchh., Kolwstraße 7.

### Oelsaaten.

Beer, W. E., Bahnhofstr. 2.
Eichelbaum, Vord. Vorst. 39.
Markowsky, Knph. Langg. 39.
Möller, Osc. Klapperw. 9b.
Scherwitz, G., Bahnhofstr. 2.
Thran, F., Steindamm 176.

### Palmöl.

Brunck, Hint. Vorst. 37/38.
Busch, G., Löbn. Langg. 15.
Burdinski, Knochenstr. 22/23.
Gamm, Steindamm 115/16.
Haslinger, Schönbergerst. 16.
Wilke, G., Löbn. Langg. 15.

### Papier und Papierwaaren.

Cohn, Max, Hint. Vorst. 42/43.
Göde, O., Knph. Langg. 37.
Hiller, P., Hint. Vorst. 42/43.

### Pelzwaaren.

Berding, F., Kantstr. 13/14.
Landsberg, Vord. Vorst. 25.
Sierian, Ferd., Altst. Lngg. 20.

### Petroleum.

Benfemer, Hugo, Königstr. 34.
Le Blanc, Rob., Altst. Bergstraße 16.
Burdinski, Knochenstr. 22/23.
Dorno, H., Reifschlgst. 40a/41.
Frölich, Th., Koggenstr. 27/28.
Gamm, Steindamm 115/16.
Orlopp, Othm., Selkestr. 3/4.

Oster, J. B., Tamnaustr. 44.
Sielmann, Steindamm 52/53.
Teschendorff, R., Dammstr. 26.

### Petroleum für Prüfung auf Abel Test.

Le Blanc, Altst. Bergstr. 16.
Seydler, Fritz, Lindenstr. 34.

### Pflaumen.

Dorno, H., Reifschlägst. 40a/41
Migeod, Benno, Hint. Vorstadt 49/50.
Orlopp, Othm., Selkestr. 3/4.
Oster, J. B., Tamnaustr. 44.
Sielmann, H., Steind. 52/53.
Stoll, Eugen, Tragh. Kirchenstraße 67.
Weller, Louis, Bahnhofstr. 15.

### Posamentierwaaren.

Alterthum, M., Junkerstr. 7.
Dalchow, J., Altst. Markt 1.
Sternfeld, N., Schmiedest. 15.
Thiel, Ant., Wassergasse 6.

### Pottasche.

Brunck, F., Hintere Vorstadt 37/38.
Burdinski, H. A., Koggenstraße 22/23.
Busch, Georg, Löbn. Langg. 15.
Gamm, Joh., Steind. 115/116.

### Reis.

Dorno, H., Reifschlägst. 40a/41
Frölich, Th., Koggenstr. 27/28.
Migeod, B., Hint. Vorst. 48/49.
Rosenfeld, H., Altst. Markt 12.
Sielmann, Steindamm 52/53.
Weller, L., Bahnhofstr. 15.
Wiehler, F., Vord. Vorst. 62.

### Roheisen.

Heumann, Weidendamm 23.
Laudien, Unterhaberberg 66.
Radok, E., Unterlaak 1/5.

### Rohtabak.

Großkopf, Louis, Knochenstraße 22.
Möhring, Fr., Sackh. Neue Gasse 5.
Peter, Carl, Knph. Langg. 36.

### Rohzucker.

Quiadkowsky, R., vereideter Probezieher, Lindenstr. 21.

### Rüböl.

Le Blanc, Altst. Bergstr. 16.
Früchting, R., Magisterstr. 2.
Gamm, Steindamm 115/116.
Markowsky, Knph. Langg. 39.

### Rum.

Ehlers, G., Altst. Bergstr. 15.
Mackowsky, Knph. Langg. 36.
Ockelmann, R., Kneiphöfsche Langgasse 26.
Teufel, Oberküfer, Wagnerstraße 31.
Wiehler, G., Raffinieriestr. 3.

### Sämereien.

Beer, W., Bahnhofstr. 2.
Eichelbaum, Vord. Vorst. 39.
Laubmeyer, Fr., Klapperw. 16
Markowsky, O., Kneiphöf. Langgasse 39.
Scherwitz, G., Bahnhofstr. 2.
Schlegelberger, Bahnhofstr. 8
Thran, F., Steindamm 176a.

### Salz.

Korach, L., Weißgerberstr. 5.
Mewius, Keiph., Langg. 15.

### Schmalz.

Dorno, H., Reifschlägerstraße 40a/41
Frölich, Th., Koggenstr. 27/28.
Migeod, B., Hint. Vorst. 49/50.
Rosenfeld, Altst. Markt 12.

### Seifensiederwaaren, Soda, Pottasche.

Brunck, Hint. Vorstadt 37/38.
Busch, G., Löbn. Langg. 25.
Burdinski, Knochenstr. 22/23.
Gamm, Steindamm 115/116.
Wilke, M. G., Löbn. Langgasse 15.

### Speck.

Dorno, H., Reifschlgst. 40a/41.
Fröhlich, Th., Koggenst. 27/28.
Migeod, B., Hint. Vorst. 49/50.
Rosenfeld, Altstädt. Markt 12.
Zielske, Fritz, Lindenstr. 23.

### Spiritus und Spirituosen.

Brochowski, Vord.-Roßg. 15.
Buzello, H., Steindamm 65.
Haagen, Rud., Vord. Vrst. 19.
Hein, H., Kneiph. Hofg. 5.
Heymann, Kneiph. Langg. 53.
Hübschmann, Hintertragh. 29.
Lazar, Hartw. Vorderroßgarten 32.
Ziemer, Steindamm 120/121.

### Stabeisen.

Adamsohn, Vord. Vorst, 19.
Hiller, Ph., Vord. Vorst. 58/59.
Krause, Heinr., N. Markt 15.
Reiter, H., Lindenstraße 4 5.
Schimmelpfennig, O., Bahnhofsplatz 2.

### Stäbe.

Hahn, G., Fleischbänkenstr. 10.
Lewandowski, R. Graben 8.
Schepke, Sackh. Hinterstr. 4.

### Steinkohlen.

Barkowski, Brodbänkenstr. 29
Lilienthal, H., Pauperhausplatz 6.
Rosencrantz, H., Altst. Lngg. 28
Schwanfelder, Altstädt. Holzwiesenstraße 6a.
Sturmhöwel, Gust., Weidendamm 15.
Szitnick, W., Koggenstr. 24.

### Südfrüchte.

a) frische.

Lemke, Osc., Knph. Langg. 14.
Orlopp, Othm., Selkestr. 3/4.
Schulz, Friedr., Münzstr. 17.
Spandöck, F. H., Rßg. Markt 4.
Stoll, Eug., Trgh. Kirchstr. 67.

b) trockene.

Dorno, Reifschlägerst. 40a/41.
Fröhlich, Th., Koggenst. 27/28.
Migeod, B., Hint. Vorst. 49/50.
Rosenfeld, H., Altst. Markt 12.
Sielmann, Steindamm 52/53.
Stoll, Eug., Trgh. Kirchstr. 67.
Weller, L., Bahnhofstraße 15.
Wiehler, F., Vord. Vorst. 62.

### Syrup.

Dorno, Reifschlästr. 40a/41.
Küper, F. W., Schleusenstr. 5.
Sielmann, Steindamm 52/53.
Zilske, Fritz, Lindenstraße 25.

### Talg.

Brunck, Hint. Vorst. 37/38.
Busch, Georg, Löbenichtsche Langgasse 15.
Burdinski, Knochenstr. 22/23.
Dorno, H., Reifschlägst. 40a/41
Gamm, Steindamm 115/116.
Haslinger, J., Schönberger Straße 16.
Migeod, B., Hintere Vorstadt 49/50.
Richter, C. O., Vorderlomse 11
Wasserberg, H. J., Weidendamm 13.

### Thee.

Cohn, J. N., Vord. Vorst. 12.
Magnus, A., 3. Fließstr. 38.
Stern, Th., Hintertragh. 31.
Theodor, Osc., Bahnhofstr. 7.
Wiehler, Georg, Kaiserstr. 50.

### Theer.

Aron, A., Weidendamm 14.
Honig, A., Schleusenstr. 7.
Hüttmann, W., Gesecuspl. 1.
Krause, Heinr., N. Markt 15.
Reylaff, E., Knph. Langg. 5.

### Tuchwaaren.

Herrmann, Vrd. Vorst. 46/47.
Meyer, C., Kneiph. Langg. 35.

Spirgatis, J., Kantstr. 10.
Steinert, E., Mitteltragh. 3.

**Twiste.**

Conditt, Benno, Vord. Vorstadt 78/79.
Michaelis, Arth., Schönstr. 11.
Siebert, A., Steindamm 37.

**Wein.**

Ehlers, G., Altstädt. Bergstraße 15.
Mackowsky, Kneiphöf. Langgasse 36.
Ockelmann, Kneiphöf. Langgasse 58.
Teufel, Oberküfer, Wagnst. 31.

**Wolle.**

Gaedeke, C., Magisterstr. 29.
Laubmeyer, Fritz, Klapperwiese 16.
Laubmeyer, R., Klapperw. 16.
Riebensahm, Koggenst. 25/26.
Schulz, Louis, Kaiserstr. 16.

**Zucker.**

Burdinski, Knochenstr. 22/23.
Dorno, Reifschlägerst. 40a/41.
Frölich, Th., Koggenst. 27/28.
Küper, F. W., Schleusenstr. 5.
Quiadkowsky, R., vereideter Probezieher, Lindenstr. 21.
Sielmann, Steind. 52/53.
Weller, L., Bahnhofstr. 15.

**Zur Besichtigung von Stauungen und Schifffahrtssachen.**

Fechter, F., Klapperwiese 9b.
Jankowsky, Weidendamm 4.
Parlow, J. H., früh. Schiffscapitain, Jägerhofstr. 1.
Wermke, Steind. 165/166.
Wischke, R., Lizentgrabenstraße 3a.

**Die Binnenschifffahrt betreffende Angelegenheiten.**

Fechter, Gust., Klapperw. 9b.
Görke, Ed., Magisterstr. 37/38.
Hansen, Ad., Lizentgrabenstraße 11/12.
Huhn, J. M., Mühlenberg 7.
Jacob, Heinr., Cosse IIIA.
Laaser, Ernst, Sackheim 79.
Laaser, William, Hinterlomse 10.
Maaß, C., Hinterlomse 15b.
Wahl, A., Magisterstr 37/38.
Wischke, Rob., Lizentgrabenstraße 3a.

**Sackleinen- u. Sackgeschäfte.**

Berding & Kühn, Kantstr. 13/14 und Wassergasse 33.

**Sämereien-Handlungen.**

Bloch, H., Klapperwiese 15.
Ender, M., Französ. Str. 19.
Scherwitz, Gustav, Blumen-, Gemüse-, Feld- u. Waldsämereien en gros und en détail, Bahnhofstraße 2.
Wernich - Milwaukee, W., Vord. Vorstadt 30.

**Sammet- und Seiden-Specialhäuser.**

Fündling, Fr., Franz. Str. 16.
Heller, Max, Französ Str. 23.

**Sandalen-Fabrik.**

Badzies, J. G. Nachf., Steindamm 84/85.

**Sarg-Magazine.**

Engelbrecht, W., Ziegelstr. 14 und Königstraße 51/52.
Geschke, Altst. Bergstr. 48/50.
Gronau, Hugo, Sackheim 119.
Kramer, Königstraße 54.
Krutein, Altst. Bergstr. 4a.
Link, Gebr., Steind. 28.
Mucha, Tuchmacherstr. 7.
Radtke, Friedr., Mitteltragheim 26.
Magazin der vereinigt. Tischler, Altst. Bergstr. 41/42.
Werwein, Steindamm 55.

**Sarg-Fabrik (Metall).**

Eckart, Arth., Landhofmstr.-straße 5.6.

**Sattler- Riemer-, Täschner-Meister und Tapezirer.**

a) Innung.

Bendig, Obermeistr., Kneiph. Langgasse 55. D
Ankermann, Weißgerberst. 18.
Behrendt, Nachf., Hermann, Tragh. Kirchenstraße 54.
Bessel, Vord. Vorstadt 24.
Daniel, Strohmarkt 3/4.
Dauter, Sackh. Mittelstr. 26.
Denich, H., Jägerhofstr. 20.
Fischer, Friedr., 1. Fließstr. 22.
Freiheit, Unterrollberg 7/8.
Frost, Nasser Garten 118.
Görke, Gust., Landhofmeisterstraße 20.
Jenisch, E. F., Steind. 46/47.
Jenisch, Carl, jun., Steindamm 46/47.
Jortzig, Steindamm 154.
Komm, L., Kneiph. Langg. 48.
Krause, A., Unterlaak 35a.
Krause, Jul., Tragh. Kirchenstraße 54.
Krause, Herm., Nasser Garten 132bc.
Kreuzberger, Sackheim 94.
Lehr, E., Hint. Vorst. 67.
Lubbe, Unterhaberberg 52.
Milz, Oberhaberberg 26.
Pahlke, C., Kohlhof 6.
Rahnenführer, Klosterstr. 10.
Kamminger, Vorderroßg. 60.
Riemann, C., Weißgerberstraße 16.
Riemann, W., Weißgerberstraße 16.
Schakeit, C., Mittelaug. 26.
Spohd, C., Steindamm 68.
Windt, Unterlaak 8/10.

b) nicht zur Innung gehörig.

Adam, Vorderroßgarten 13.
Arischopf, Otto, Hokerstr. 10.
Behrendt, W., Hinterroßg. 70a.
Biller, Kalth., Königsallee 20.
Dammerdeich, Benj., Neuroßg. Kirchenberg 5.
Fabricius, O., Nass. Gart. 120.
Gehlhaar, Gottfr., Oberhaberberg 18.
Gubba, G., Bülowstraße 30.
Jortzig, H., Steindamm 154.
Loth, Oscar, Hint. Vorst. 69.
Maleike, Kalthof, Königsallee 41/43.
Mett, Adam, Oberhaberb. 40.
Motzkau, C., Krugstraße 10.
Muzelius, Kaiserstraße 28a.
Nitt, Rud., Weidendamm 43a.
Radtke, Emil, Köttelstr. 22.
Rehan, Gust., Vorderroßg. 16.
Reimer, Otto, Steind. Wallgasse 15.
Schulz, Friedr., Altroßgärter Kirchenstraße 12.
Zehrt, Aug., Unterhaberb. 26.

**Sattlerwaaren-Fabrikanten.**

Boruttau, H., Gr. Schloßteichstraße 4.
Komm, L., Kneiph. Langg. 48.
Riemann, W., Weißgerberstraße 16.

**L. Komm,**
Kneiph. Langg. 48, Ecke Brodbänkenstr.
**Fabrik und Lager**
von
Sätteln, Reitzeugen,
**compl. Geschirren**
und Geschirrtheilen,
Peitschen, Decken und
Stallutensilien,
Koffern, Taschen,
**Portemonnaies,**
Hosenträgern
und feinen Lederwaaren.
Reparaturwerkstätte.

**Schäfte-Fabrikanten.**

Bartlick, Carl, Mühlenberg 8.
Bekowski, J., Löbn. Langg. 14.

Griese, L., Tuchmachstr. 13/14.
Hasenpusch, Arth., Wrangelstraße 19.
Kallweit, Löbn. Langgasse 41.
Kiesler, Wilh., Löbn. Langgasse 16.
Klein, Heiligegeiststraße 1.
Pallapies, C., Löbn. Langg. 11.
Schlicker, O., Altst. Bergstr. 29
Schmidtke, C., Löbn. Lngg. 10.
Stadie, G., Baderstraße.

## Schank- und Gastwirthe.

Sp bezeichnet Speisewirthschaft.

Angke, Wwe., Unterlaak 27b.
Baltruich, Rud., Wagnerst. 15.
Baltruschat, Emil, Weidend. 7
Balzau, Koggenstraße 21.
Bartel, F., Neue Dammstr. 7.
Bartsch, geb. Albrecht, Wwe., Bahnhofswallstraße 1.
Bauszus, Frau, Fleischbänk. Straße 2.
Bendig, H., Knochenstraße 54.
Bendig, Herm., Wallgasse 11.
Bilinski, Carl, Vorderlomse 2.
Blöck, Aug., Knyb. Langg. 37.
Bobeit, Heinr., Unterlaak 36.
Bochum, Friedr., Unterlaak 7.
Bobs, Auguste, Kohlmarkt 4.
Bonscheit, Ferd., Stritzelst. 16.
Borchert, A., 3. Sandg. 4. Sp
Borchert, Wwe., Sackh. 54/55.
Borchert, Aug., Kaiserstr. 42.
Borchert, Rud., Oberlaak 27c.
Bousien, Ludw., Strohm. 10.
Brenkich, Ponarth, Brandenburgerstraße 4.
Breyer, Rich., Kaplanstr. 6a.
Brillat, Kasernenstraße 4/5.
Buchholz, Ww., Kronenstr. 14.
Buchsteiner, Carl, Löbnicht. Oberbergstraße 12/14.
Butsch, Gottfr., Sackheim 81.
Cäsar, Julius, Viehmarkt 2.
Carsiens, Joh., Yorkstr. 15.
Czybulka, C., Artilleriestr. 49.
Czychowski, Kl. Holsstraße 1.
Diedring, F., Knochenstr. 37.
Dietz, Rich., Artilleriestr. 32.
Dogge, Hugo, Lizentstraße 9.
Drell, Carl, Börsenstraße 10.
Dzienczuk, Rich., Albertstr. 9.
Ebel, Wwe., Löbn. Langg. 33.
Eckert, Friedr., Friedl. Thorplatz 2.
Ehlert, Ad., Wagnerstr. 43.
Ehm, Jos., Steind. Wallg. 22.
Endrolath, Frz., Paradepl. 12.
Erdtmann, Frz., Oberl. 32/33.
Ewert, Hnr., Altroßg. Pred.-Straße 41.
Faber, A. J., Lastadienstr. 6.
Fischer, Herm., Sackh. Mittelstraße 51.
Freimuth, C., Nicolaistr. 11.
Frenkel, H., Wrangelstr. 19.
Freutel, Chr., Kai 13.
Friedrichs, Georg, Ausfallthorstraße 5.
Frischgesell, Sackh. Hinterstraße 73.
Frohnert, Wwe., Nasser Garten 86.
Frohnert, F., Altst. Bergstraße 26.
Frohwert, Aug., Wasserg. 14.
Fuchs, Leo, Mittelanger 9.
Funk, Herm., Bergplatz 11.
Gendries, 1. Schanzauerstr. 5.
Gerber, Heinr., Baderstr. 5.
Gerleick, Ferd. Viehmarkt 14.
Geschefski, Jul. 1. Fließstr. 6.
Geschke, Paradeplatz 12.
Geyer, Gottl., Bahnhofstr. 4.
Giehr, Lizentstraße 12.
Girrulat, Rob., Feuerstr. 24.
Gleik, Maurerstr. 3/4. Sp
Goma, Jos., Sackheim 24.
Greif, Joh., Königstr. 77a.
Grieß, Königstr. 4ab. Sp
Grieswaldt, Nicolaistr. 7/8.
Grohnwald, Jul., Weidendamm 2.
Groke, O., Weidendamm 48.
Gronenberg, A., Thiergarten, Mittelh. Hauptstraße 6.
Grouert, O., 3. Sandg. 8b.
Grünhagen, Aug., Weidendamm 15.
Gundlach, Leonh., Kaiserstraße 6a.
Hahnke, Ww., Nass. Gart. 131.
Hammer, J., Nass. Gart. 114.
Hartmann, Ad., Albertstr. 14.
Hasenbein, Tragh. Ausb. 174.
Haupt, Gust., Lizentgrabenstraße 1a.
Hausmann, Hökerstraße 9.
Hecht, Carl, Kaibahnhof 17.
Heinrich, Löbn. Langg. 20.
Hennig, Aug., Poln. Str. 12.
Herrmann, W., Knochenstr. 16.
Heumann, Köttelstraße 7.
Heydrich, Carl, Wasserg. 27.
Heyer, Aug., Mühlenberg 7.
Hildebrandt, Carl, Kaiserstraße 53.
Hildebrandt, Gottl., Unterrollberg 18.
Hinz, Frd., Münchenhofstr. 7.
Hinz, Th., Klapperwiese 1a.
Hübner, Aug., Sackh. Hinterstraße 52/53.
Hüge, Aug., Mittelanger 27.
Hundsdörfer, L., Sackh. 102.
Johann, Carl, Königstr. 74.
Jorzig, E., Tuchmacherstr. 12.
Iwanowitz, Krugstr. 10.
Kämmerer, Aug., Holzstr. 11.
Kahnert, A., Unterrollb. 14.
Kalweit, Neuer Graben 26a.
Kanditt, Magisterstr. 60. Sp
Kast, Knochenstraße 21.
Klamm, M., Friedrichstr 2.
Klein, Aug., Lizentgrabenstraße 13.
Klein, Carl, Tamnaustr. 33/36.
Knorr, Gust., Lizentgrabenstraße 2.
Kohlborn, R., Nass. Gart. 119.
Kohn, Neuer Graben 5.
Kohnert, Carl, Oberhaberb. 4.
Kollex, Frau, Kronenstr. 9.
Komm, Fr., Insel Venedig 6/7
Kondritz, Aug., Roßg., Hinterstraße 14.
Korneffel, Fr., Sackh. Mittelstraße 24.
Kohse, Carl, Sackheim 60.
Kretsching, Jul., Unterhaberberg 70.
Kretschmann, Kreuzstr. 31.
Krogull, Neuer Markt 10.
Krücken, Rud., Herbartstr. 9a.
Krüger, Jul., Oberrollbg. 3.
Krumm, Joh., Tammaustr. 27.
Krupkat, Wrangelstr. 17.
Küchler, Altst. Pulverstr. 12.
Kühn, Friedr., Yorkstr. 57.
Kunz, Ferd., Unterhaberb. 77.
Kuster, Fritz, Sackheim 113.
Lange, Alb., Schönbergstr. 16.
Lange, Georg, Knochenstr. 4.
Lascheit, Viehmarkt 9.
Landa, Kalthof, Pionierstr. 12.
Lehmann, L., Vogelstr. 32.
Lewandowski, M., Wagnerstraße 20.
Lickfett, Aug., Sackh. Mittelstraße 40.
Liedtke, Aug., Steind. 67.
Liedtke, Friedr., Kl. Dompl. 7.
Link, Friedr., Bahnhofstr. 9.
Loehrke, Altst. Bergstr. 44.
Luszek, Wassergasse 24.
Lunze, Ferd., Alte Gasse 17.
Mäder, Neuroßg. Kirchenb 8.
Mai, Joh., Fließauerstr. 1.
Makuth, Trgh Ausb. 129/30.
Mahrenholz, Albertstr. 3.
Marcus, Ponarth, Brandenburgerstraße 10.
Markschies, Alte Gasse 4.
Marquardt, A., Nachtigallst. 5.
Marquardt, Frz., Weidend. 27
Mrzowka, Tuchmacherstr. 25.
Matthus, Wwe., Löbn. Langgasse 11.
Mauritschat, Otto, Kreuzst. 12.
May, Fr. Wilh., Wasserg. 10.
Mellin, Gust., Kaiserst. 46.
Möller, Ad., Unterhaberb. 73.
Moritz, Friedr., Ponarth, Brandenburgerstr. 27.
Müller, Ed., Augustastr. 1.
Müller, Frl., Neuer Graben 1.
Nautsch, Fr., Neuer Markt 7.
Neubacher, Frz., Sackh. Mittelstraße 51.
Neubauer, H., Kalth. Str. 34.

Neumann, Ferd., Knochenstraße 39.
Neumann, Gust., Trgh. Ausbau 74/78.
Neumann, 2. Fließstr. 15.
Neumann, Hugo, Augustastr. 1
Neumann, Herm., Alter Garten 23.
Nöppert, Aug., Insel Vened. 5.
Norkus, Aug., Schafg. 5a.
Pallakst, H. W., Löbn. Lngg. 35
Papendieck, Klapperwiese 9b.
Paschke, Rud., Lizentstr. 2.
Perk, Frl., 1. Fließstr. 3.
Perkuhn, Ernst, Unterhab. 25.
Petersdorf, Otto, Plant. 2/3.
Pfahl, Ferd., Knochenstr. 45.
Piever, geb. Frank, Altstädt. Pulverstr. 12.
Pilgrim, L., Unterhab. 56.
Pirdzun, Lindenstr. 6 und Löbn. Langgasse 49.
Plaumann, Fr., Vorderhuf. 7.
Plichta, Otto, Albertstr. 13.
Pohlmann, August, Neuer Graben 22b.
Postelmann, C., Glaserstr. 1/2.
Prawitt, Ed., Tamnaustr. 30.
Prawitt, A., Steind. 176b. Sp
Preugschat, Ed., Yorkstr. 45.
Preugschat, Jul., Vorstädt. Hospitalstr. 21.
Preuß, Ferd., Viehmarkt 10.
Preuß, Rich., Heinrichstr. 8/9.
Pröck, A., Heiligegeiststr. 8. Sp
Pucks, Wwe., Kronenstr. 2.
Radschun, F. H., Sackheimer Hinterstraße 42.
Raffel, Gust., Neuroßgärter Kirchenberg 3.
Rauschnick, Löb. Oberbstr. 2.
Rebbe, Roßg. Hinterstr. 16.
Rehse, Hrm., Altst. Bergstr. 51.
Reikowsky, Rich., Wiese 6.
Reinhard, O., Fahrzeug am Holländerbaum.
Reinhold, Gottl., Magisterstraße 16.
Richert, Wilh., Vorstädtische Hospitalstr. 17.
Rosenberg, E., Sackheim 90.
Rosenthal, Ludw., Haberb. Neue Gasse 14.
Ruck, Ad., Alter Graben 12.
Rudzio, Herm., Oberhaberberg 27.
Rübling, F., Steind. Wallg. 9.
Ruloff, W., Nass. Gart. 146b
Ruschewski, Friedr., Münchenhofstraße 7.
Saager, Heinr., Sternwartstraße 53/54.
Sabolewski, A., Tragheimer Kirchenstraße 79/80.
Sabrowsky, A., Wassergasse 29/30.
Sagowski, F., Vord. Vorst. 37.
Samland, Brückenstr. 1. Sp
Samland, Otto, Ponarth, Speichersdorferstr. 7.
Sande, Otto, Selkestr. 13.
Sarinski, Frau, N. Grab. 4a.
Sauerbaum, E., Sackh. 56.
Scheffler, Hamannstr. 2.
Schibath, Friedr., Lindengrabenstr. 2.
Schiemann, Nass. Gart. 154a.
Schiemann, C., Unterl. 12/13.
Schinz, Osc., Sackh. Gartenstraße 10.
Schlicht, Gust., Nachtigallensteig 21.
Schlicht, H., Friedl. Thrpl. 3a.
Schmeling, F., Brodbänkenstraße 30.
Schmischke, Burgstr. 7.
Schoel, Herm., Unterlk. 35a.
Schönfeld, Nass. Gart. 116.
Schönwald, Bahnhofstr. 8.
Schulz, Aug., Knochenstr. 21.
Schulz, Polnische Straße 29.
Schwark, Wittwe, Neuer Markt 14.
Schwarz, Alb., Polu. Str. 21.
Schwarz, G., Sackh. 120. Sp
Schweitzer, Poln. Straße 6.
Schwenzke, Brandenb. Thorstraße 4c.
Schwermer, Arth., Wilhelmstraße 13c.
Simonsohn, Jac., Wagnerstraße 52/53.
Slowikowski, Paul, Borchertstraße 15.
Sohneke, Waldemar, Alter Garten 56.
Sommerfeld, Kronenstraße 8.
Spieß, Alb., Unterhaberb. 80.
Stamm, Wwe., Lizentstr. 13.
Stange, C., N. Dammstr. 34.
Stemke, Frz., Alter Graben 26.
Sternberger, G., Viehmarkt 7.
Strecker, Rich., Alt. Garten 61.
Stuhlemmer, Löbn. Langg. 4.
Sturmeit, Oberhaberberg 6.
Suttkus, Frdr., Roonstraße 1.
Szilinski, Löbn. Langgasse 10.
Tharann, Tuchmacherstr. 9 u. Löbn. Unterbergstraße 4.
Thiem, Carl, Kronenstr. 13.
Thorun, A., Schnürlingstr 38.
Tiltmann, Wwe., Waisenhausplatz 8a.
Wagner, Chr., Friedl. Thorplatz 5.
Wagner, Ludw., Oberhaberberg 67.
Wallner, Carl, Sackheim 107.
Walsdorf, Aug., Artilleriestraße 46.
Waschkau, Aug., Unterhab. 81.
Wermke, Ponarth, Karschauerstraße 27.
Werning, Steile Straße 22.
Wessel, Herm., Nass. Gart. 122.
Wetzki, C., Altst. Langgasse 40.
Wien, Carl, Lastadienstraße 6.
Wiese, Friedr., Wagnerstr. 49.
Wölk, H., Sackheim 125.
Worseck, Alte Gasse 17a. Sp
Ziegler, C., Lastadienstr. 5. Sp
Zimkeit, C., Sackheim 107.

### Schiffsbaumeister.

Fechter, Kapperwiese 9b.

### Schiffsproviant-Handlungen.

Halffter, Louis, Lastadienst. 7.
Sawitzky, C., Lizentgrb. 11/12.

### Schirmfabriken und Handlungen.

Dörk, Otto, Bergplatz 16.
Mathias, M. & Co., Kantstr. 8, Cpt.: Bahnhofstr. 5.
Meyer, Fr. Wilh., Prinzessinstraße 4.
Rabow & Freudenberg (Inhaber G. Oske), Schmiedestraße 4. Command.: Junkerstr. 3 u. Vord. Vorst. 37.
Steffen, G., Kneiphöf. Langgasse 30/32.

### Schlossermeister.

a) Innung.

Bahr, A., Obermstr., Vorderroßgarten 57.
Allzeit, G., Altst. Tränkg. 2.
Brandt, Aug., Marienstr. 16.
Engelhardt, Tuchmachstr. 15.
Faber, E., Sackheim 14.
Florian, Vorderroßgart. 56.
Gaidies, Ch., Kalth. Str. 36.
Gallinat, A., Hinterroßg. 70.
Gehlhaar, O., Burgkirchpl. 4.
Grodde, W., Sackh. Kirchst. 24.
Heckwolf, J., Oberhaberb. 50.
Heimann, G., Baderstr. 1.
Herrmann, Rich., Stritzelst. 5.
Hickel, J., Tragh. Kirchenst. 29.
Hoppe, R., Hint. Vorst. 27.
Kahnert, L., Vord. Vorst. 23.
Kowalewski, F., Mittelhufen, Hauptstraße 13/14.
Kumme, A., Feuerstraße 35.
Laske, Otto, Krugstraße 10.
Leiding, 3. Fließstr. 10a.
Lingel, O., Unterhaberb. 44a.
Lowitzki, Sackheim 92.
Mollenhauer, H., Hintertragheim 52a.
Monitzkewitz, Bismarckst. 10c.
Müller, Herm. A., Hinterroßgarten 49a.
Müller, O., Tragh. Kirchstr. 59.
Nenke, Ed., Altrßg. Predigerstraße 28.
Neumann, R., Vorderroßg. 22
Ollesch, A., Mitteltrgh. 12/13.
Ostwald, Otto, Kl. Dompl. 10.

Paschke, H., Hökerstr. 8.
Philipp, G., Baderstr. 7.
Philipp, J., Unterlaak 34a.
Pluschke, G., Weidendamm 43.
Pokar, G., Sackheim 67.
Schrödter, F., Fließstraße 9.
Schubert, C., Roßg. Hintst. 20.
Schulz, E., Sackh. Kirchstr. 22.
Schwital, W., Drummst. 41/42.
Stöps, G., Steile Str. 25.
Thiel, Heinr., Unterrollb. 19.
Wehner, Unterhaberberg 77.
Wildies, M., 2. Fließstr. 8a.
Wildies, R., Krönchenstr. 12.
Witt, E., Sackheimer Neue Gasse 8.
Wonneberg, Gr., Ziegelstr. 16.

b) nicht zur Innung gehörig.

Binder, Sackh. Hinterstr. 62a.
Bomborn, G., Bhnhfswallst. 1
Dommel, Friedr., Köttelst. 22.
Gericke, Herm., Sackh. 71.
Hamann, F., Sternwartstr. Nr. 45/46.
Hennig, H., Hinterlomse 15a.
Lackner, Ernst, Bülowstr. 53.
Linck, Sackh. Mittelstr. 8.
Mannke, A., Sternwartstr. 17.
Martin, Jul., Schafgasse 3.
Neumann, Aug., Koggenst. 36.
Oehlenberg, Wagnerstr. 65.
Ottersdorf, Rob., 3 Fließst. 13.
Riemann, Gust., Krugstr. 10.
Roloff, Bernh., Weidend. 6.
Schenk, L., Sternwartstr. 24.
Schmeißer, Löbn. Kirchenst. 5.
Schwarz, F., Sackheim 70.
Weiß, Koggenstraße 36.
Wingerning, A., Oberhaberberg 16.

## Schmiedemeister.

a) Innung.

Redottée, Obermeister, Neue Reiferbahn 3.
Bantan, Glaserstraße 10.
Görke, G., Unterhaberberg 20.
Grapp, Friedr., Unterlaak 41.
Grundmann, 2. Fließstr. 5.
Klein, W., Georgstraße 8b.
König, H., Mühlengrund 8.
Köwins, Alb., Neuer Grab. 11.
Ledermann, Hint. Vorst. 11.
Lemke, Mühlengrund 8.
Liebert, Alb., Georgstr. 22.
Link, Friedr., Viehmarkt 20.
Möge, Georgstr. 17/18.
Marquardt, Krönchenstr. 9.
Nehmke, Weidendamm 33.
Rudloff, Sackh. Hinterstr. 36.
Sand, Sternwartstraße 29.
Schröter, Neuer Graben 25.
Steinke, Wilh., Sackh. 109/10.
Supplitt, Oberlaak 7a.
Werneyer, Mittelanger 16.
West, Vorderlomse 8/9.
Wind, Vorderlomse 3.

b) nicht zur Innung gehörig.

Behring, Jul., Nass. Gart. 118.
Bischoff, Mittelhuf., Hauptstraße 30.
Donn, Herm., Kalth. Str. 21.
Grau, Kalthof, Königsallee 18
Gromball, S., Moltkestr. 19.
Gronau, Gottl., Weidend. 43a
Gronau, Wilh., 2. Fließstr. 4.
Hochfeld, Frz., Sackh. 109/10.
Klein, Dan., Oberhaberb. 6.
Klein, Gust., Tiepoltstr. 23a.
Kühn, Friedr., Sackheim 23.
Kuhn, C., Ponarth, Brandenburgerstraße 71.
Lange, Herm., Unterhaberberg 85.
Maleike, Tr., Yorkstr. 69.
Maraun, Frdr., Yorkstr. 69.
Marquardt, Löbn. Kirchhofstraße 7.
Melletat, Fr., Vorderhufen 6.
Mey, Carl, Tamnaustr. 10.
Morgenstern, Neuer Grab. 22.
Neumann, G., Georgstr. 12.
Pakulat, Leop., Kronenstr. 13.
Potreck, Ponarth, Brandenburgerstraße 93.
Quandt, H., Unterhaberb. 16.
Radau, C., Stalleng. 10.
Radau, Gust., Lizentgrabenstraße 9.
Radau, Herm., Mühlengrd. 6.
Riedel, Carl, Besselstr. 2a.
Riemann, Leop., Viehmarkt 12
Rogge, Wilh., Unterhab. 43.
Rosenbaum, H., Mittelhufen, Thiergartenstr. 11.
Saager, Ponarth, Brandenburgerstraße 10.
Scheffler, F. W., Sackheimer Mittelstraße 18.
Schlicht, J., Nass. Gart. 142.
Steinke, Gottfr., Altroßg. Predigerstr. 29.
Strauß, C., Altroßg. Predigerstraße 40.
Ulrich, Frz., Sprindgasse 6.
Vogel, Carl, Triangel 1b.
Volkmann, Ludw., Wrangelstraße 41.
Wasserberg, W., Tragheimsdorf 11.
Wölk, H., Sackheim 93.
Zilian, Rud., Vorderhufen 9.

## Schneidermeister.

a) Innung.

Sadau, Obermeister, Hintere Vorstadt 20.
Alves, Französische Str. 21.
Ankler, Tamnaustraße 29.
Auga, Rosenstraße 6.
Barandat, Mittelanger 12.
Becher, Unterhaberberg 62.
Bender, Chr., Brodbänkenstraße 14.
Bergau, Löbn. Langgasse 6.
Beyer, Holländerstraße 2.
Borchert, G. F., Kreuzstr. 1.
Borkowski, Yorkstraße 63.
Borm, Mühlenstraße 7.
Born, Holländerstraße 2.
Boy, Wassergasse 13.
Brandt, Carl, Domstraße 8.
Buchholz, Kreuzstraße 2.
Budschuhn, Steindamm 31.
Christinat, Wagnerstraße 18.
Czernewski, Nass. Gart. 126a.
Dey, Ed., Magisterstraße 41.
Dirks, Münchenhofstraße 7.
Donowang, Kneiph. Hofg. 12.
Ebner, Oberlaak 22.
Friedel, Altstädt. Markt 17.
Funck, Carl, Kopernicusst. 11.
Gabriel, Friedmannstr. 50.
Gau, C., Steindamm 110/11.
Geduhn, Altst. Langg. 45.
Gempf, F., Unterlaak 27a.
Gendreike, Köttelstraße 6.
Gerlach, Aug., Georgstr. 12.
Glaner, E., Heinrichstraße 24.
Glaner, Ferd., Wagnerstr. 2.
Göttlich, Wilhelmstraße 11.
Gohanis, Sackheim 116.
Großmann, Unterrollb. 7/8.
Gudat, F. Unterhaberberg 58.
Häsner, Steindamm 73.
Härtl, Tragh. Kirchenstr. 39.
Haarbrücker, Oberrollberg 21.
Halw, Lindengrabenstr. 3.
Hasselberg, Wassergasse 31.
Heinrich, Rosenstraße 8.
Hermenau, A., Wagnerstr. 54.
Hesse, Ludw., Alte Gasse 10.
Heydeck, Carl, Koggenstr. 44.
Hinz, Mittelanger 11.
Hofer, Franz. Straße 23.
Hoffmann, Leop., Drummstraße 11.
Hoffmeister, Emil, Domstr. 8.
Hoffmeister, Nicolaistr. 13.
Holstein, Wagnerstraße 25.
Hufenbach, A., Löbn. Obergstraße 12.
Jackjohn, G., 2. Fließstr. 4.
Judel, C., Wallsche Gasse 7/10.
Jülich, Aug., Lavendelstr. 4c.
Kabuschat, Baderstr. 22/23.
Kalcher, Aug., Kreuzstraße 2.
Kallmeier, Neue Reiferb. 6.
Kaminski, Kreuzstraße 36/37.
Kastenberg, Hint. Vorstadt 29.
Kautz, C. F., Alte Gasse 14.
Kautz, E., Drummstraße 4.
Kinder, Neuer Markt 9.
Kirschning, Aug., 2. Fließst. 16.
Klement, Wassergasse 25.
König, A., Altst. Bergstr. 45.
Koßmann, Herbartstraße 6.

Krause, Altst. Bergstr. 50.
Krause, Frdr., Nicolaistr. 2a.
Krautin, Trgh. Kirchenstr. 56.
Kutschinski, Neue Reiserb. 1a.
Lange, Alb., Bärenstraße 3b.
Lange, Aug., Drummstr. 18.
Lange, G., Wagnerstr. 47/48.
Lau, L., Altstädt. Markt 2.
Lau, H., Rhesastraße 14.
Lewczyk, Kreuzstraße 23.
Liedtke, Unterlaak 22.
Link, A. L., Poln. Straße 17.
Maßmann, Wilhelmstr. 4b.
Mathes, Börsenstraße 13.
Meyer, Kohlmarkt 3.
Meyer, Frdr., Strißelstr. 1.
Miller, Schmiedestraße 21.
Mollenhauer, Vorderl. 13a.
Molter, Ferd., Domstraße 2.
Nehring, Aug., Obrrllb. 11/12.
Neth, H., Altst. Bergstr. 1.
Neubecker, Steindamm 87.
Neumann, Ad., Lizentstr. 12.
Neumann, H., Luisenstr. 18.
Niklas, 1. Fließstr. 24/25.
Nieswald, Jos., Wiese 4.
Nikolaus, Neuroßg. Kirchenberg 8.
Nitsch, F., Hökerstr. 14.
Nitsch, Gottfr., Sackh. Kirchstraße 9.
Nitsch, Herm., Ponarth, Brandenburgerstraße 65.
Nooß, Steile Gasse 22.
Nowakowski, Französ. Str. 20.
Oschlies, 3. Fließstr. 44b.
Packheiser, Bulatenstr. 2.
Paraknings, Sackheim 79.
Pensky, Steind. Wallstr. 17.
Piepereit, Weißgerberstr. 21.
Plehn, Holzstraße 8.
Plew, Löbn. Langgasse 4.
Popozini, L., Nicolaistr. 11.
Praga, Yorkstraße 35.
Preuß, Ferd., Passage 1.
Przygodda, 3. Fließstr. 17.
Quoß, R., Oberlaak 7a.
Radtke, Magisterstraße 19.
Radziwill, H., Unterlaak 7.
Radziwill, G., Mittelgrabenstraße 4a1.
Räder, H., Heinrichstraße 10.
Rähse, A., Sackheim 111.
Rausch, Unterrollberg 11.
Reck, Herm., Alt. Gart. 62.
Remikowski, Kaplanstraße 15.
Rennert, Oberrollberg 15.
Riedel, Aug., Besselstr. 2a.
Riemann, Wassergasse 31.
Rippke, Fr., Königstraße 9.
Römer, 3. Fließstraße 17.
Sauerbaum, Rosenstraße 6.
Sawatzki, Sackheim 39a.
Schacht, Kalthöf. Straße 11.
Schalmann, Mühlenstr. 3.
Scharfenorth, Brüderstr. 9.
Scharmacher, Roßg. Hintst. 16
Scheffler, Joh. A., Heinrichstraße 8/9.
Schiffke, Kolwstraße 2.
Schipper, Löbn. Langg. 44.
Schnackenberg, Kneiph. Hofgasse 16.
Schniggenberg, Heinrichst. 17.
Schönwald, Friedr., Poln. Straße 16.
Schulz, Yorkstraße 63.
Schwabe, Trgh. Kirchenstr. 2a
Schwellnus, Mitteltragh. 7.
Schwibbe, Fr., Vorderhuf. 2.
Schwill, Carl, Nicolaistr. 16.
Sekathe, Herm., Steile Str. 3.
Spede, Altst. Bergstr. 35.
Städler, L., vorm. W. Arndt, Französ. Straße 18.
Stanull, Wilhelmstraße 4a.
Stein, Selkestraße 15.
Steinmetz, Löbn. Langg. 3.
Struwe, Wilh., Wagnerstr. 1a.
Struwe, Kesselstraße 7.
Süß, Roßg. Hinterstr. 12.
v. Swinarski, Steind. 84/85.
Symanski, Neuroßg. Kirchb. 5
Szidat, Carl, Altst. Mkt. 18/19.
Szidat, Wagnerstraße 18.
Taar, Heinrichstraße 10.
Taube, Kl. Schloßteichstr. 6.
Teike, Neue Reiserbahn 14.
Thomat, Koggenstraße 3.
Thurau, Borchertstraße 15.
Tiedemann, Wassergasse 10.
Tintemann, Jos., Burgkirchenplatz 4.
Treptau, Kaplanstraße 17.
Trosien, Neuer Graben 1.
Trosiener, Hintertragh. 30.
Umar, Sackheim 35.
Ummard, H., Unterlaak 27a.
Walter, Frdr. Vordroßg. 45.
Walter, Frdr., Rippenstr. 20b.
Wankelier, Koggenstr. 15.
Wargenau, Hökerstr. 13.
Weiß, Kolwstraße 10.
Weiß, Gottl., Steindamm 37.
Wenzel, Tragh. Kirchenstr. 2.
Wirth, Jul., Drummstr. 31.
Wittenberg, Königstraße 32.
Wormuth, Wagnerstr. 60.
Wottrich, 3. Fließstr. 25/26.
Wulff, Jul., Unterlaak 27a.
Zachrau, Frz., Prinzenstr. 12.
Zillgit, Heinrichstr. 10.
Zimmermann, F., Vord. Vorstadt 69.

### b) nicht zur Innung gehörig.

Abrahams, H., Rippenstr. 28.
Albath, Aug., Oberlaak 22.
Astecker, Georg, Bismarckst. 6.
Bäring, Frz., Philosophendammstraße 2.
Bandte, C., Hint. Vorst. 67.
Belgardt, Unterrollb. 7/8.
Belitz, Joh., Fleischbstr. 10.
Bogdahn, Sackh. Mittelg. 15.
Bolgien, Carl, Schönbergerstraße 3.
Borrmann, Emil, Löbn. Hospitalstraße 4.
Brandt, Gust., Drummst. 11.
Brettschneider, Jul., Vorderlomse 10.
Brombach, A., Neue Reiserbahn 17.
Bronst, Jul., Sackh. Mittelstraße 39.
Brezinski, G., Unterlaak 35a.
Clement, Wilh., Baderstr. 14.
Czeranski, Ferd., Vorderl. 3.
David, Heinr., Drummstr. 10a.
Didschun, J., Heinrichstr. 35.
Eggert, Carl, Vorst. Hospitalstraße 4.
Folaer, Frz., Haberb. Neue Gasse 1.
Fortel, Roßg. Hinterstr. 23.
Frank, Gottl., Lavendelstr. 1c.
Freitag, Fr., Wrangelstr. 37.
Gaßner, C., 3. Fließstr. 15a.
Götz, Aug., Hamannstr. 2.
Götz, Alb., Magisterstr. 17.
Golbeck, Carl, Domstr. 8.
Golbeck, O., Weidendamm 6.
Goldstein, B., Mühlenberg 5.
Gröhnert, L., Oberhaberb. 13.
Gröning, F., Strißelstr. 7.
Gronwald, Wrangelstr. 23.
Groß, Friedr., Sackheimer Kirchenstraße 3b.
Haack, Herm., Steind. 171a.
Haase, Herm., Fleischbänkenstraße 37.
Hage, Ed., Nicolaistr. 5.
Hausendorf, Wilh., Hintere Vorstadt 49/50.
Heidenreich, Aug., Schönbergerstraße 30.
Henseleit, Ponarth, Brandenburgerstraße 72.
Hering, Mühlenberg 8.
Hermenau, Mühlenstr. 7.
Herrmann, Aug., Wagnerstraße 54/55.
Hermann, F., Schützenstr. 7.
Hoffmann, C., Sackheim 69.
Hübner, Carl, Oberhaberb. 31.
Jacubzig, A., Kaplanstr. 19.
Jagusch, A., Tamnaustr. 12.
Jegust, E., Hinterlomse 11/12.
Johannes, Alb., Bülowstr. 21.
Joneleit, Wilh., Königstr. 62.
Judel, Aug., Wallsche G. 7/10.
Kalweit, Max, Brodbänkenstraße 7.
Kannapien, Fritz, Tamnaustraße 33/36.
Kanz, Herm., Oberhaberb. 25.
Kanzler, O., Fleischbänkstr. 10.
Keller, Friedr., Roßgärter Hinterstraße 16.

Kislat, Magisterstraße 18.
König, Herm., Mühlengr. 8.
Koll, Herm., Kl. Dompl. 10.
Kowski, Köttetstraße 12.
Kretschmann, Aug., Kalth. Str. 42/42.
Kroll, Jul., Fleischbänkstr. 21.
Kurzmann, Emil, Magisterstraße 34.
Laps, Otto, Katzensteig 1.
Langhans, Alb. Altst. Lngg. 42.
Lebendig, Louis, Domstr. 4.
Lehmann, G., Alt. Graben 18a.
Lehmann, W., Wasserg. 25.
Liedtke, Heinrich, Mittelhuf. Fuchsberger Chausseestr. 5.
Liedtke, Rud., Kreuzstr. 30.
Manneck, Sackh. Kirchenstr. 7.
Mattern, Carl, Nikolaistr. 13.
Matz, A., Magisterstr. 36.
Metz, Knochenstraße 1.
Metzkat, Ed., Borchertstr. 8.
Meyer, Wilh., Bd.-Roßg. 42.
Minuth, Joh., Mühlenstr. 8.
Misiak, A., Kalthöf. Str. 6.
Molks, Carl, Kl. Schloßstr. 16.
Müller, F. W., Yorkstr 71.
Naefert, Otto, Sackh. 77.
Nitsch, Frdr., Sackh. Kirchenstreße 9.
Oehmke, Strizelstraße 21.
Oschkenath, G., Kreuzstr. 2.
Pakull, Aug., Rheastr. 14.
Papendick, Frdr., 3. Fließst. 35.
Passarge, Mittelanger 24.
Passenheim, Fr., Oberlaak 7a.
Pest, Löbn. Langgasse 6.
Philipp, Aug., Hinterroßg. 20.
Pletz, Rob., Rosenstr. 2.
Podewski, Alb., Rippenstr. 24.
Preuß. Ponarth, Bergstr. 13.
Ramminger, A., Nicolaistr 12.
Rautenberg, Aug., Drummstraße 41/42.
Reimer, W., Domstr. 1.
Rudat, H., Löbn. Langg. 4.
Runge, Rud., Nachtigallst. 22.
Rusch, Friedr., Sternwartstraße 49.
Rzenichowski, Aug., Kaplanstraße 16.
Sablonsky, Ponarth, Speichersdorfstr. 19.
Sannowitz, Frdr., Sackh. 33a.
Schablowsky, Frz., Bismarckstraße 10.
Scharnau, Frd., Altst. Langgasse 40.
Scheckenreuter, O., Kreuzst. 33
Schenk, Sackh. Mittelstr. 27.
Schikus, Wilh., Löbn. Lngg. 11
Schilg, Osw., Altst. Tränkg. 5a
Schilling, Aug., Münchenhofplatz 3.
Schlipat, Ferd., Yorkstr. 18.
Schwenn, Aug., Kaplanstr. 16.
Schwidder, 2. Fließstr. 15.
Sewzick, Fr., Kreuzstr. 23.
Simanski, Aug., Neuroßg. Kirchenberg. 5.
Simonson, Magisterstr. 17.
Sperber, Rud., Wrangelstr. 18
Stelter, Herm., Strohm. 3/4.
Strauß, R., Löbn. Kirchhofstr. 9.
Strobel, Oberrollberg 15a.
Stulgies, A., Rippenstr. 5a.
Tienert, Carl, Kuplitzerstr. 7a.
Tischerowski, Rob., Unterhaberb. 4.
Tormanski, Heinrich, Sackh. Mittelstr. 27.
Umlau, Fleischbänkenstr. 11.
Wagner, Bauernhofgasse 3.
Waschulewski, Aug., Hintere Vorstadt 40/50.
Wasgien, Ponarth, Brandenburgerstr. 7.
Weber, Wassergasse 29/30.
Wichert, Hint. Vorst. 25.
Wiezorreck, M., Fleischbänkenstr. 11.
Wunderlich, A., Viehmarkt 15.
Zacharius, Samuel, Neuer Markt 10.
Zähring, Joh., Yorkstr. 73.
Zillgitt, Aug., Heinrichstr. 10.

### Schornsteinfegermeister.
Innung.

Bartkowski, Obermstr., Trgh. Kirchenstr. 11.
Bergmann, Wilh., Nicolaistraße 37.
Bleyer, Frz., Moltkestr. 21.
Bleyer, Rob., Oberhaberb. 25.
Brausewetter, Tamnaustr. 5.
Bronitzki, Hinterroßg. 69a.
Erdtmann, Sackh. Mittelstraße 15a.
Finkel, Heinr., Knochenstr. 3.
Förster, Oberlaak 22b.
Jacob, A. H., Wilhelmstr. 13a.
Jacob, Ed., Tragh. Kirchenstraße 76a.
Jacob, Rud., Lobeckstr. 17/18.
Kalisch, Moltkestr. 23.
Kuhr, Rob., Kaplanstr. 17.
Mielzarczyk, Kaplanstr. 11.
Weiß, Altst. Langg. 83.
Wessel, Hintertragheim 63.
Wilimzig, G., Franz. Str. 12.

### Schreiblehrer
(Siehe Lehrer 7).

### Schreibmaschinen-Niederlagen.

Fett, W. A., Tamnaustr. 40.
Rehländer, H., Münzstr. 28.

### Schuh- und Stiefel-Fabrikanten.

Berg, Aug., Steind. 171b.
Blume, G., Franz. Str. 26.
Decker, G., Hökerstraße 36.
Ehlert, Carl, Löbn. Langg. 8.
Gerber, Frz., Polnischestr. 13.
Grubert, J., Franz. Str. 24.
Hübner, G. H., Kaiser Wilhelmplatz 1 (Inh.: Wilh. Henkies).
Jacoby, A., Französ. Str. 7.
Kehler, C., Prinzessinstr. 3a.
Kramer, O., Königstr. 53.
Landsberg, Gebr., Schloßstraße 1.
Löwenstein & Victor, Passage 6 u Königstr. 53.
Lipke, Aug., Hökerstr. 33.
Marquardt, A., Burgkirchenplatz 4.
Neumann, Jul., Wasserg. 39.
Neumann, W., Wasserg. 34.
Pelz, L., Heiligegeiststr. 13a.
Rosenthal, Leop., Kneiphöf. Langgasse 38.
Rother, A., Weißgerberstr. 5.
Scharfetter, A., Weißgerberstraße 4.
Schrödter, Gust., Französ. Straße 6.
Schulz, Bergplatz 17.
Seeger, G., Franz. Str. 19.
Simon, A. W., Mühlengr. 2.
Tharandt, H., Weißgerberstraße 21.

### Schuhmachermeister.
a) Innung.

Kerwien, A. H., Obermeister, Brodbänkenstraße 7.
Aetzler, Ad., Hökerstr. 25.
Albat, J., Unterhaberb. 53.
Albrecht, L., Moltkestr. 15.
Arnhold, C., Mühlengrund 5.
Aschmann, E., Mittelang. 20.
Augursky, A., Sackh. 108.
Ausländer, C. G., Steind. 100.
Bähr, L., Sternwartstr. 3.
Balasus, 3. Fließstr. 15b.
Bartel, E., Oberhaberb. 12.
Bartsch, F. W., Neuer Grab. 18
Bartschat, G., Roßg. Hinterstraße 16.
Batesch, F. W., Jacobstr. 4.
Behrendt, Friedr., Sackheim. Mittelstraße 40.
Beil, C. L., Hinterroßg. 22.
Belgard, F. G., Klapperw. 17.
Belgard, R. W., Alt. Gart. 19.
Beyer, J. F., Königstr. 82.
Biernath, C., Kreuzstr. 35/36.
Biernath, F., Steind. 157.
Birkholz, Vorderrossgart. 34.
Berg, Aug., Steind. 171b.
Blankmeister, C, Wrangelstraße 29.
Blitzner, F. W., Kath. Kirchenplatz 3.
Böhm, C. R., Altroßgärter Predigerstraße 7.

Böhnke, Ed., Triangel 3.
Böttcher, F. W., N. Gart. 125a.
Bonary, C. A., Oberhaberberg 54.
Braunfisch, C. G., Polnische Straße 21.
Brausewetter, G., Neuroßg. Kirchenberg 11.
Bremer, Lud., Kreuzstr. 23.
Briese, G., Friedmannstr. 28.
Briese, O., Friedmannstr. 28.
Bronst, Sackheim 92.
Bruweleit, A. O., Wilhelmstraße 13b.
Buch, C. L., Prinzenstr. 24.
Buchholz, Ferd., Roonstr. 18.
Büchner, G. A., Sackheim 110.
Büttner, C. R., Altroßgärter Kirchenstraße 16.
Dahl, F. H., Haberb. Schulstraße 7.
Dambrowski, Kleine Schloßteichstraße 15/16.
Dautert, A. F., Yorkstr. 35.
Dawidcit, A., Borchertstr. 3.
Deike, G., Wagnerstr. 56.
Didjuweit, F., Kolwstr. 10
Dolenga, Wagnerstraße 39.
Donalies, J. C. G., Steile Straße 12.
Dornin, F. H. E., Hintertragheim 38.
Dost, F., Selkestraße 14.
Doß, A. J., Magisterstr. 57.
Dzeik, C., Sackheim 62.
Engelhardt, Steile Str. 27.
Eretge, F., Neue Reiferb. 21.
Eßner, F., Altroßg. Kirchenstraße 15.
Fallat, F., Löbn. Oberbergstraße 12/13.
Fehlau, F. A., Tuchmachstr. 7.
Fidrich, C., Neuer Grab. 3.
Fischer, C. L., Domstr. 23.
Fischer, A., Kopernicusstr. 9a.
Fischer, Frz. Fr., Heinrichstraße 36.
Fischer, H. H., Unterhaberberg 40.
Fischer, Gust., Roonstr. 16.
Förster, A., Sackheim 38.
Frankenberg, F., Stl Str. 11a.
Frey, Otto Ad., Nass. Gart. 64.
Frick, Frz., Unterhab. 26a.
Fröck, Frz., Tannaustr. 16.
Fröck, O. F., Viehmarkt 10.
Friedenszig, S., Litth. Schulstraße 2.
Fuchs, H., Steindamm 158.
Funk, G., Sprindgasse 8.
Gallinowsky, W., Jägerhofstraße 12.
Gähnke, F., Königstr. 4.
Gerlach, A., Bauernhofg. 2a.
Gerst, F., W., Sackheim 42.
Geschwandtner, F., Sternwartstraße 61.
Görke, C. F., Mühlengrd. 2.
Gohlke, Alb. Steind. 110.
Golding, A., Münchhofpl. 10.
Grigan, Altroßg. Predigstr. 4.
Gröll, R., Schönbergerstr. 1.
Gröning, C. A., Tuchmacherstraße 27.
Gronwald, F. A., Kolwstr. 14.
Groß, J. F., Nass. Garten 143.
Grubert, J., Französ. Str. 24.
Grunwald, Vord. Vorst. 71.
Gundel, G. A., Kalth. Str. 39c.
Haase, W. G., Fleischbänkenstraße 6.
Hamann, F., Magisterstr. 50.
Hanpus, J., Herbartstr. 6.
Heister, F. W., Yorkstr. 66.
Helmbach, F., Tragh. Pulverstraße 4b.
Henkel, B., Brodbänkenstr. 15.
Hennig, C. J., Sackh. Hinterstraße 20.
Hennig, Herm., Roßg. Hinterstraße 12.
Hennig, F. H., Poln. Gasse 11.
Herse, Friedr., Krugstr. 10.
Hery, W., Altroßg. Predigerstraße 7.
Hill, A., F., Wiese 16
Hintz, C. H., Alte Gasse 12.
Hinz, D. G., Wiese 8.
Hinz, J. Gottf., Schönbergerstraße 35.
Hömke, Ferd., Friedmannstraße 34.
Hoffmann, Carl, Bergplatz 12.
Hoffmann, C., Vorderhuf. 10a.
Hoffmann, C. W., Löbn. Oberbergstraße 6.
Hoffmann, Fr., Kolwstr. 2.
Hohendorf, J., Hintertragheim 36.
Horch, J. F., Sackh. Mittelstraße 26.
Imber, A. F., Nachtigallensteig 19.
Inckel, F., Kl. Schloßteichstraße 4.
Jurzig, Gottf., Unterhaberberg 11.
Käufert, Kalth. Straße 39f.
Kahl, Gust., Ponarth, Hofstraße 1.
Kalk, A. H., Kalthöf. Str. 54.
Kaul, C., Trgh. Kirchenstr. 53.
Kaulbarsch, A. G., Baderst. 11.
Kawelitzki, A., Nachtigallensteig 3.
Kegenbein, C., Trgh. Kirchenstraße 57.
Kehler, C. J., Prinzessinstr. 3a.
Kelch, F. Wilh., Sackheim 124.
Kindereit, W., Strohmkt. 5/6.
Kirschnick, C. F., Oberhaberberg 41.
Kirschnick, F. W., Löbenichtsche Kirchenstraße 1/2.
Kiscakat, J., Vorst. Hospitalstraße 14.
Kittlitz, H. A., Sackheim 117.
Klettke, W. Wrangelstraße 18.
Klöß, Wilh., Knph. Langg. 7.
Klowsky, R. E., Mittelang. 13.
Kohn, C. A., Magisterstr. 27.
Kolleck, F. W., Mitteltragh. 2.
Komm, C. A., Yorkstraße 19.
Konzack, Steind. Wallstr. 45.
Krätzel, O., Kronenstraße 2.
Kramer, O., Königstraße 53.
Kranich, F. A., Henscheitr. 22.
Krause, F. A., 3. Fließstr. 28.
Krause, C. W. J., Unterhaberberg 52.
Krause, Altstädt. Langg. 45.
Krause, W., 3. Fließstraße 16.
Krell, F. W., 3 Fließstraße 16a.
Kreutz, A. A., 2. Sandgasse 4a.
Krieg, A. H., Kaiserstraße 45.
Kroß, A., Altr. Kirchenstr. 1c.
Küßner, A. H., Steind. 67.
Kunz, G., Alter Garten 59.
Lange, Sackh. Mittelstraße 3.
Lange, W., Drummstr. 18.
Laska, C. A., Altroßg. Predigerstraße 19.
Lazarz, A., Oberlaak 27.
Lau, A. F., Bülowstraße 9.
Lehmann, C., Landhofmstr.-straße 12.
Leipenat, F., Trg. Mühlenst. 6.
Liedtke, Jul., Altstädt. Bergstraße 25.
Liedtke, F. W., Steile Str. 3.
Linck, H. G., Hinteranger 3.
Linck, H. R., Fleischbänkstr. 36.
Lindenau, Friedr., Yorkstr. 76.
Lipka, R., Poln Straße 17.
Lippke, J., Hökerstraße 33.
Lohrenz, C., Fleischbänkstr. 36.
Lutzkat, O., Holländerstraße 3.
Macharski, J. C., Rosenstr. 2a.
Mätzer, H., Kaplanstraße 18.
Manneck, A., Münchhofpl. 10.
Marquardt, A. H., Burgkirchenplatz 4.
Mauscherning, C. Fr., Roonstraße 12.
Mauscherning, L. F., Weißgerberstraße 3.
May, F. H., Oberhaberb. 35.
Mehlfeld, Unterrollb. 17a.
Mey, Carl, Oberhaberberg 78.
Meyer, Chr., Entengasse 2.
Mock, E., Vorderroßgarten 41.
Mock, G., Köttelstraße 28.
Möck, A., Sackh. Mittelstr. 34.
Mohr, F., Wiese 12.
Moritz, Carl, Roonstraße 6.
Morr, C., Schönbergerstr. 5.
Moscheck, F., Oberhaberb. 25.
Müller, C. A., Magisterstr. 2.
Müller, C. A., Hintertrgh. 30.
Müller, E. A., Kalthöf. Str. 37.
Müller, J., Steile Str. 19.

Naumschat, J., Königstr. 33.
Neumann, F. A., Sackh. 6.
Neumann, E., Altstädt. Bergstraße 30.
Neumann, E., Lizentgrabenstraße 13.
Neumann, J. E., Friedrichstraße 8.
Neumann, J. H., Wrangelstraße 30.
Neumann, W., Altst. Mkt. 21.
Neumann, A., Kreuzstr. 6.
Newger, Oberrollberg 15a.
Nicolaus, Carl, Altst. Langgasse 19.
Nicolaus, A., Alter Grd. 18.
Nitsch, G., Strizelstraße 9/10.
Nitt, C. F., Tuchmacherstr. 12.
Nuckelt, R., Borderlomf. 26/27
Pallapies, C., Löbn. Langg. 11.
Pape, R., Altst. Bergstr. 1.
Pape, S., Mittelanger 18.
Passereit, C. H., Kuplitzerstr. 7.
Pauluhn, F., Lavendelstr. 1b.
Peißan, H., Weidendamm 6.
Penk, C. F., Unterlaak 20.
Petukat, A., Altst. Markt 2.
Petrat, F., Kuph. Hofg. 12.
Pfalz, E., Roßg. Hinterstr. 7.
Pilltahn, Fr., Neue Dammst. 9.
Pinno, Brodbänkenstr. 20.
Piehn, F. W., Alt. Garten 35.
Pleschkat, Unterrollberg 10.
Pohl, Wassergasse 24.
Porsch, Fr., Sternwartstr. 16.
Potreck, A., Rippenstr. 1.
Potschka, F., Selkestr. 12.
Preuß, L., Sackh. Kirchenstr. 5.
Prill, A. O., Unterhabard. 12.
Promp, H., Hinteranger 10.
Pulter, Gust., Sackh. Kirchenstraße 10.
Quednau, H. A., Artillstr. 1.
Radtke, L. H., Altroßg. Predigerstraße 26c.
Rahse, Sackheim 32.
Rahn, R., Viehmarkt 7.
Rautenberg, R., Waldau.
Reglitzky, C. F., Yorkstr. 45.
Rehan, F. A., Drummstr. 4.
Reining, W., Fleischbkstr. 29.
Reinke, Fr., Sckh. Hinterstr. 29.
Reichert, B., Friedmannstr. 42.
Rehse, Aug., 1. Fließstr. 7.
Reisenauer, S., Kaplanstr. 12.
Reuter, C., Bülowstr. 14.
Rezin, Theod., Hint. Vorst. 11.
Riemann, E., Fließstr. 16b.
Rinne, Carl, Domstr. 1.
Rösnick, C. F., Roßg. Hinterstraße 12.
Rösnick, J. H., Roßg. Hinterstraße 12.
Rohde, Aug., Tragh. Paff. 1.
Rohde, Ludw., Löbn. Unterbergstraße 6.
Rose, A. H., 3. Fließstr. 46/47.
Rosenberg, E. R., Tamnaustraße 29.
Rostock, Aug., Hint. Vorst 2.
Rother, A., Weißgerberstr. 5.
Ruback, E., Landhofmstrst. 22.
Rudowski, E., Hintertrgh. 20.
Ruttkowski, A., Hab. Neue Gasse 6.
Salecker, W., Hab. Sackg. 15.
Sambraus, W., Nicolaistr. 13.
Samland, Alt. Garten 54/55.
Satur, F., Holländerstr. 12.
Schanzenberg, A., Hinterroßgarten 13.
Scharfetter, A., Weißgbstr. 4.
Scharl, E. F., Tuchmchstr. 26.
Schibrowski, Roonstr.
Schimmelpfennig, J., Friedmannstraße 51.
Schiweck, F., Rosenstr. 8.
Schlicker, C., Altst. Bergstr. 29.
Schmidt, C., Lavendelstr. 3/4.
Schmidtke, L., Oberhabard. 6.
Schneege, H., Rhesastr. 14.
Schneider, F., Unterlaak 36a.
Schrader, J., Altst. Langg. 7.
Schultz, C. R., Münzstr. 19.
Schultz, E., Sackh. Mittlst. 27a.
Schultz, G. L. H., Friedmannstraße 50.
Schultz, F. W., Fleischbkstr. 10.
Schultz, F. G., Unterlaak 36.
Schultz, C., Sckh. Mittelstr. 27.
Schultz, F., Löbn. Unterbergstraße 2.
Seeger, F., Französ. Str. 19.
Semmler, A., Rippenstr. 5.
Seydack, Jägerhofstr. 7.
Sieg, Hökerstraße 7.
Siegloff, F., Unterhab. 12ab.
Siegmund, A. G., Magisterstraße 33.
Siegmund, J., Münchhfpl. 7.
Siemon, W., Mühlengrund 2.
Simon, A. B., Steindamm 150
Skidschun, A., Kesselstr. 6
Sklomeit, A., Wagnerstr. 43.
Sommer, A., Löbn. Unterbergstraße 6.
Sonnabend, F., Unterhab. 38.
Sonnenberg, F. Steind. 174/75
Speer, Oberhaberberg 13.
Spolwig, J., Nicolaistr. 31.
Sprunk, C. F., Brüderstr. 1.
Stadie, H., Nasser Gart. 124a.
Steinert, F., Trgh. Pulvstr. 35
Steputat, W., Hint. Vorst. 55.
Stiemer, J., Steile Str. 25.
Stölzer, H., Weidendamm 6.
Stripel, J., Steindamm 127.
Suppliet, G., Altr. Vrdgst. 32.
Surkau, Hint. Vorstadt 55.
Symanczick, J., Yorkstr. 35.
Tanfenbach, Trgh. Kirchstr. 31
Telschew, H., Kesselstr. 4.
Termer, Sackh. Gartenstr. 9.
Thalau, C., Schützenstr. 14.
Tharand, C. A., Weißgerbst. 21
Thies, J. L., Löbn. Oberbgstr. 5.
Thimm, A., Kalth. St. 45.
Tömmler, G., Königstr. 83a.
Treppke, Sackh. Hinterstr. 32.
Ulrich, A., Vorderroßg. 2.
Urbschat, J., Mittelanger 11.
Vogel, F. W., Trgh. Kirchst. 1a.
Vouta, J., Nachtigallenst. 21.
Wagner, Aug., Krugstr. 12a.
Wagner, F., Sackheim 51.
Wark, E., Sternwartstr. 65.
Weber, W., Vorderanger 17.
Wenskat, A., Oberlaak 25.
Werner, F., Sackheim 57.
Westphal, F., Krönchenstr. 10.
Wichmann, R. E., Steile St. 25
Wichmann, G., Moltkestr. 12.
Wiede, C. A., Strizelstr. 9/10.
Wingendorf, L., Strohmrkt 12
Wisnewski, Unterhaberb. 10a
Wittenberg, Heinrichstr. 36.
Wittke, Alb., Mittelanger 12.
Wittke, A., Neuer Graben 5a.
Wittke, J., Sackheim 115/16.
Wölk, F., Altst. Langgasse 70.
Wölm, A., Oberhaberb. 70.
Woska, G., Löbn. Kirchenbg. 6.
Wurm, C., Hinterroßg. 70a.
Zeronski, G., Altst. Schulst. 6.
Zeronski, F., Wassergasse 36.
Ziehr, R., Hinteranger 11.
Ziehr, Ferd., 3. Fließstr. 44b.
Ziefuß, J., Neue Reiferb. 25.
Zimmerningkat, E., Knochenstraße 40/41.
Zyahn, C. R., Kalth. Str. 4/5.

### b) nicht zur Innung gehörig.

Bahr, H., Weidendamm 27.
Barkowski, Friedr., Sackh. 119
Baumann, Gust., Alt. Gart. 46
Becker, Ludw., Kaplanstr. 5.
Behrendt, Aug., Mittelang. 16
Bluhm, Alb., Vord. Vorst. 68.
Blumenau, Jul., Strizelst. 13
Brämer, Carl, Rosenstr. 8.
Brandt, Frz., Tamnaustr. 9.
Breiheiser, Aug., Oberhab. 54
Brendtner, C. Oberhaberb. 15
Ditsch, Jul., Kalth. Str. 7.
Dost, Franz, Selkestr. 14.
Dröger, F., Fr., Friedmannstraße 42.
Ehrenteit, Fr., Magisterstr. 41.
Endron, Wilh., Sackheimer Mittelstraße 37.
Ewert, Fr., Sackh. Mittelstraße 6/7.
Flach, Herm., Unterhab. 26a.
Freitag, L., Entengasse 3.
Friedrich, Carl, Pillauerstr. 6.
Gabriel, Emil, Kalth. Str. 7.
Gallwitz, Wagnerstr. 69/70.
Gehrke, Ponarth, Brandenburgerstraße 86.

Geede, Carl, Kolwstr. 2.
Geich, Rud., Stritzelstr. 9/10.
Glaubitz, Jul., Oberlaak 7b.
Grieger, Aug., 3. Sandg. 7b.
Griese, Aug., Sternwartst. 36.
Günther, F., Vorderlmf. 1b.
Gundermann, Wilh., Unterhaberberg 34.
Habicht, Ad., Carlstr. 3.
Haugwitz, Schönbergerstr. 4.
Heinick, Joh., Bülowstr. 6.
Henkies, Wilh., Altstädtischer Kirchenplatz 1.
Hepner, Ed., Kath. Kirchenstraße 8.
Herrmann, F., Bülowstr. 36.
Heumann, Fr., Sackheimer Gartenstraße 7.
Hinzmann, Aug., Ziegelstr. 9.
Hoyer, Herm., Sackheimer Kirchenstraße 7.
Jackstädt, C., Tragheimsdorf 372.
Jäckel, Wilh., Viehmarkt 9.
Jnatowitz, A., Steile Str. 3.
Jung, Andr., Kalth. Str. 46.
Kahnert, Carl, Unterhaberberg 19.
Kairies, Ed., Neue Dammstraße 19.
Kasebuzki, Holländerstr. 5/6.
Kater, W., Yorkstraße 81.
Kattner, Hab. Neue Gasse 25.
Ketterling, Joh., Wilhelmstraße 13a.
v. Knoblauch, Aug., Theaterplatz 2.
Kötzing, Herm., Borchertst. 24.
Krieger, Jul., Magisterstr. 40.
Krohn, Frz., Hinterroßg. 17.
Kroll, Erd., Grolmannstr. 3.
Krüger, Johs., Roßg. Hinterstraße 18a.
Kuberus, Carl, Sackheimer Mittelstraße 10.
Kühn, Carl, Löbn. Langg. 25.
Kühn, Ed., Unterlaak 4.
Kuhn, Ed., Hundrieserstr. 9.
Kuhr, Ludw., Magisterstr. 15.
Lange, Ferd. Jul., Neue Dammstraße 9.
Lange, Friedrich, Hundrieserstraße 7.
Lardong, Alb., Sternwartstraße 72.
Lau, Carl, Yorkstraße 17.
Liedtke, Franz, Oberhab. 17.
Liedke, Joh., 3. Fließstr. 15a.
Loreck, Herm., Kneiph. Hofgasse 16.
Lubbe, Kalthof, Tannenallee.
Mauscherning, Fritz u. Gottl., Nasser Garten 52.
Meitz, Unterhaberberg 57.
Michael, Leop., Hintertrgh. 12
Mock, Otto, Nasser Gart. 36.
Müller, Gust., Schafgasse 7.
Müller, Rich., Ausfallthorstraße 12.
Musick, Ludw., Wrangelstr. 39
Neumann, Aug., Koggenstr. 3.
Neumann, Gust., Oberhaberberg 15.
Neumann, Ludw., Borchertstraße 18.
Neumann, Wilh., Oberhaberberg 24.
Nowack, R., Kl. Holzstr. 1.
Paul, Friedr., Wilhelmstr. 11.
Piotrowski, Alex., Theaterplatz 6.
Plettau, Hans, Heinrichstr. 30.
Polkehn, Gottfr., 2. Rundtheilgasse 6.
Rage, H., 2. Rundtheilgasse 7.
Randies, Carl, Sackh. 56.
Reinke, Gottfr., Münchenhofplatz 7.
Repolski, Friedrich, Neue Reiferbahn 24.
Riegert, Fritz, Mittelhufen, Thiergartenstraße 1.
Ritobach, Emil, 3. Fließstr. 44.
Rödszewsky, Frdr., Henm. 11.
Sagrobba, C., Sackh. Htstr. 18.
Sahm, Adolf, Friedmannst. 11
Schack, Gust., Löbn. Oberbergstraße 13.
Schillach, Carl, Paradepl. 7c.
Schilling, Otto, Löbn. Lngg. 9.
Schink, Rob., Altroßg. Kirchenstraße 2.
Schirmacher, G., Artillstr. 38.
Schröder, A. L., Knochenstr. 49.
Schukel, Herm., Roßg. Hinterstraße 4.
Schulz, Ad., Magisterstr. 39.
Schulz, Joh., Poln. Str. 29.
Schulz, Gust., Sackheim 76.
Schumacher, Wilh., 3. Fließstraße 19.
Schwarz, Carl, Drummstr. 20.
Schwarzenberg, Mitteltrgh. 6
Schwermer, Aug., Drummstraße 16.
Seidler, Arn., 1. Fließstr. 3.
Seikowsky, J., Magisterst. 26.
Selenz, Ad., Neue Dammstr. 8.
Simon, Carl, Artilleriestr. 34.
Spieß, Aug., Sackh. Mittelstraße 27.
Squar, 1. Fließstraße 8.
Steinert, Chr., Münchenhofplatz 2.
Strehlau, Otto, Heiligegeiststraße 4.
Tarrach, Friedr., Oberl. 20a.
Termer, Frz., Hintertrgh. 59a.
Tetz, Jul., Oberhaberberg 25.
Thiergarth, Otto, Sackh. Mittelstraße 8.
Uschkereit, Aug., Vorderl. 1c.
Walter, Carl, Yorkstraße 21.
Wenzel, Rud., 1. Fließstr. 5.
Wermke, Ed., Roßg. Hinterstraße 26.
Willuda, Fr., Friedm.-Str. 37.
Willusches, C., Yorkstraße 81.
Willuzki, Ponrth, Speichersdorferstraße 17.
Wittkat, Louis, Löbn. Oberbergstraße 7.
Wolff, Ascher, Feuerstr. 1.
Woska, Gg., Mühlenstr. 14.
Wunder, Jos., Löbn. Langg. 13
Ziegler, Neue Reiferbahn 15.

**Schuhwaarenhandlungen.**

Grupp, Altst. Markt 8.
Hotopp, Herm., Hökerstr. 14.
Maguhn, Wwe., Hökerstr. 32.
Wolff, G., Schuh-Bazar-Vereinigung, Junkerstr. 5.

**Segel- und Flaggenfabriken.**

Halffter, Louis, Lastadie 7. D
Hellgardt, W., Lizentstr. 5.

**Segelmacher.**

Benrowitz, Lizentstr. 4 und Domstraße 15.
Seelig, Lastadienstraße 7.

**Seiden-Specialgeschäfte.**

Fündling, Fr., Frz. Str. 16.
Heller, Max, Franz. Str. 23.

**Seifen- und Licht-Fabriken, Oel- und Petroleum-Handl.**

Brunck, F., Hint. Vorst. 37 38.
Gamm, A., Nchf., Löbn. Langgasse 15, Vorderroßg. 21, Viehm. 13 u. Gesecuspl. 6.
Gamm & Sohn, Steind. 115.
Gaßner, C., Schönbergerst. 16 und Steind. 144/145.
Gaßner, Ad., Köttelstr. 27.
Hellmuth, M., Heumarkt 8.
Hellriegel, M., Sackheim 31.
Holzweiß, Wwe., Sackh. 27.
Langner, Frz., Königstr. 58.
Retke, Reinh., Vorderroßgart. 29, Münzstr. 1 und Brodbänkenstr. 6.

**Seifen- und Parfümerien-Engros-Geschäft.**

Springer, Herm., Prinzenst. 8

**Seiler- und Reifschlägermstr.**

a) Innung.

Zimm, Obermstr., Lizentstr. 2.
Bröde, C., Oberhaberberg 41.
Gutzeit, R., Vord. Vorst. 68.
Hoenecke, Otto, 1. Sandg. 5.
Horsch, Sackheim 93.
Kuhn, Hint. Vorstadt 14.
Mövius, Alter Garten 10.
Müller, Oberhaberberg 86.
Sawitzki, Sackheim 128/129.
Syrie, A., Steile Str. 10.

b) nicht zur Innung gehörig.

Festerling, F., Friedmannstr. 38
Korpat, Theod., Sprindg. 7.
Wenk, Heinr., Altst. Langg. 70.

**Speditions- und Verladungs-Geschäfte.**

Bartenwerfer, E., Vordere Vorstadt 84/85.
Bloch, L. S., Knochenstr. 25.
Bloch, A. u. H., Vord. Vorst. 29.
Böhnke, O., Selkestr. 9.
Büttner, Wm., Alt. Grab. 22.
Dobriner, P., Schnürlingst. 38
Fischer, G. O., 1. Fließst. 20/21.
Förster, Rud., Klapperw. 13.
Früchting, R., Magisterstr. 2.
Henze, Mahlow & Co., Vord. Vorstadt 66/67.
Herrmann, Rich., Maurerstraße 10.
Meyhöfer, R., Lindenstr. 30.
Müller, Ad., Vord. Vorst. 24.
„Nadeshda", Vertr. Rud. Förster, Klapperwiese 13.
Rathke, Gust., Junkerstr. 12.
Reuter, Neuer Graben 32/33.
v. Roy & Fast, Lindenstr. 21.
Sammelsohn, Burgkirchenplatz 4.
Spiero, J., Magisterstr. 66.
Täz, Alfr., Sackh. Hinterstraße 24.
Wedell, Tragh. Kirchenstr. 58.
Wagner, Gebr., Bahnhofstr. 7.
Weckert & Müller, Paradep. 5a
Wittmann, M., Pauperhausplatz 3.

**Spielwaaren-Geschäfte.**

Hannemann, G. R., Kneiph. Langgasse 17.
Kadach, Herm., Inh.: Ferber & Kroll, Koggenstr. 3a.
Kadach, H., Gesecusplatz und Koggenstraße 6.
Minkowski, Feuerstr. 50.
Rauter, E., Kneiph. Langg. 1.
Reppner, Ad., Franz. Str. 27.
Weiß, C., Junkerstraße 5.

**G. R. Hannemann,**
**Galanterie- und Spielwaarenhandlung,**
**Kneiph. Langgasse 17.**
Beehrt durch den persönlichen Einkauf Ihrer Majestät der Kaiserin.

**Spiralspanfabrik.**

Wendt, F., Vorderroßg. 46. D

**Spiritus-Geschäfte.**

Diering, J. H., Sackheim 22.
Dumcke, Julius, Vorderroßgarten 39.
Eimler, H., Vord. Vorst 43/44.
Elkuß, J., & Co., Tragheimer Kirchenstraße 53.
Fast, Joh., Steindamm 130.
Hein & Rempel, Kneiph. Hofgasse 5.
Heinrich's, C. L., Nachfolg., Steindamm 110.
Lazar, Gebr., Vorderroßg. 32.
Müller, J. J., Steind. 155.
Petereit, Carl, Brückenstr. 2.
v. Portatius & Grothe, Bahnhofstraße 3.
Preuß, J. O., Hint. Vorst. 40
Reißmann, A., Nachf., Löbn. Langgasse 38/39.
Scheeffer, G. W., Vorderroßgarten 50.
Ziemer, Alb., Viehmarkt 17.
Ziemer, Wilh., Steind. 121.

**Sportsbekleidungen.**

Behrendtsohn, S., Altstädt. Langgasse 80/81.
Berding & Kühn, Kantst. 13/14.
Rehländer, H., Münzstr. 28.

**Sprachlehrer**
(siehe Lehrer a—G).

**Sprit-Fabriken.**

Diering, J. H., Sackh. 22. D
Dumcke, Julius, Vorderroßgarten 39. D
Reißmann, A., Nachf., Löbn. Langgasse, 38/39 D
Scheeffer, Vorderroßg. 50. D
Ziemer, Wilh., Steind. 121. D und Lastadienstraße 4.

**Stärke-Fabrik.**

Königsberger Stärke-Fabrik, Bülowstraße 51. Comptoir: Knochenstraße 37.

**Steingutwaaren-Geschäfte**
(siehe Glas-, Porzellanwaaren- rc. Handlungen).

**Steinmetzen- und Grabsteingeschäfte.**

Eckart, Arth., Landhofmeisterstraße 5/6.
Ewers, Ernst, Steind. 171b.
Kirsch, R., Steindamm 21/22.
Pelz, A., Kgl. Hofsteinmetzmeister, Hauptgesch.: Börsenstr. 5, Zweiggeschäft: Steindamm 171.
Siebert, C. E., Königstr. 11.

**Steinsetzmeister.**

Ewert, Emil, Alte Gasse 8.
Funk, Otto, Unterhaberb. 12.
Huck, E., Bismarckstraße 4.
Jakob, W., Wwe., Ziegelstr. 2.
Kirstein, J., Augustastr. 8.
Neumann, R., Hinterang. 5.
Petter, Ad., Drummstr. 33.
Sacco, Kronenstraße 11/12.
Seher, Oberlaak 20.
Schramm, Unterhaberb. 47.
Schulz, A., Yorkstraße 86.
Tiedtke, H., Georgstraße 26.

**Stellmachermeister.**
Innung.

Arndt, Aug., Vorderoßg. 13.
Christopeit, F., Heumarkt 6/7.
Dahms, F., Kröncheustr. 7/8.
Dorbandt, F., Unterhab. 57.
Frey, H., Nasser Garten 70.
Frey, Louis, Oberhab. 26.
Frey, R., Nasser Garten 122.
Friedel, Ed., Tragheimsdf. 21.
Harmann, Gotth., Oberhab. 3.
Jung, J., Reifschlägerstr. 3.
Kiehl, Heinr., Weidend. 15.
Kiewning, R., Sackheim 125.
Krüger, Carl, Marienstr. 11.
Lange, Kalth. Königsallee 58.
Lubbe, Kalthof. Tannenallee.
Müller, E., Löbn. Oberbergstraße 16.
Otto, Frz., Steile Str. 23.
Pelz, Ad., Oberlaak 7b.
Pickert, K., Vorderlomse 39.
Pohl, G., Unterhaberb. 85.
Quednau, Aug., 2. Fließstr. 4.
Sachs, Jul., Unterhaberb. 20.
Samland, Ferd., Vorderhuf. 9
Schimmelpfennig, Yorkst. 31.
Wiechert, Rud., Viehmarkt 22.

**Stempel-Distributeure.**

Englick, P., Gr. Schloßteichstraße 10.
Enß, J., Gr. Schloßteichstr. 4.
Göde, O., Kneiph. Langg. 37.
Hiller, M., Hint. Vorst. 42/43.
Josetti, Geschw., Königstr. 34.
Liehr's, Nachf., Löbn. Langgasse 34.
Preuß, F. L., Oberhaberb. 71.
Schäfer, G., Sackheim 82
Such, Otto, Bergplatz 3.

**Stenographielehrer**
(siehe Lehrer 13).

**Stenographische Praktiker.**

Bäumler, Lobeckstr. 4a.
Balla, Alter Garten 26.
Fett, Tannaustr. 40.
Heinrich, 3. Fließstr. 28.
Küßner, Klingershof 1.
Melenkeit, Augustastr. 3a.

**Sterbe-Ausstattungen und Trauerartikel-Handlungen.**

Gronau, Sackheim 119.
Gebr. Schumacher, Wasserg. 3

**Stereotyp-Gießerei.**

Hartungsche Buchdruckerei, Münchenhofstraße 2.

**Stockfabrik.**

Kadisch, A., Kneiph. Langg. 20.

**Strickmaschinen-Niederlage.**

Märker, A., Altst. Bergstr. 34.

**Strickwollen-Manufacturen.**

Decker, G., Nachf. (Hugo Freitag), Roggenstraße 44.
Faubel, C. J., Altst. Langgasse 55/57 und 58.
Fürst & Bodenstein, Altst. Langgasse 62.
Piratzki, H., Paradeplatz 5.
Quatz, Nachf., J. H., Wasserg. 6
Schimmeyer, W., Münchenhofstraße 3.
Sternfeld, N., Schmiedestr. und Altstädt. Markt 9/10.

**Strohhülsen-Fabrik.**

Heck, Max, Löbn. Schlachthofgasse 1/2.
Klein & Zamory, Hinterroßgarten 53.

**Strohhüte en gros.**

Knapp, F., Französ. Str. 12.

**Strohhut-Fabrik.**

Hoffmann, C. W., Roggenst. 4.

**Strumpfwaaren-Fabrikanten und Händler.**

Decker, G., Nachf. (Hugo Freitag), Roggenstraße 44.
Fürst & Bodenstein, Altst. Langgasse 62.
Geisler, G., Münchenhofp. 11.
Geisler, jun., C. H., Altstädt. Bergstraße 8, nur en gros.
Horneffer & Löffke Nachf., Altstädt. Langgasse 63.
Jungmann, H., Tragh. Kirchenstraße 22/23.
Krohne, Th., Münchenhofst. 3.
Ledermann, Bernh., Altstädt. Langgasse 21.
Quatz, Nachf. J. H., Wasserg. 6.
Schimmeyer, W., Münchenhofstraße 4.
Schreiter, J., Roßg. Markt 3.

**Stuccateure.**

Eckart, Arthur, Landhofmeisterstraße 5/6.
Glaubitz, H., Vorderhufen 6.
Mayke, A., Sternwartstr. 20.

**Südfrüchte-Engrosgeschäfte.**

Blell's Nachf., A. J., Brodbänkenstraße 34.
Gutzeit, F. A., Börsenst. 14/15.
Orlopp, Othm., Selkestr. 3/4.

**Südfrüchte-Handlungen**

(Siehe Obsthandlungen.)

**Tabak- und Cigarren-Fabriken.**

Braude, Hirsch, Vord. Vorst. 7.
Dilti, Johs., Sackheim 70.
Großkopf, Louis, Fabrik und Compt.: Kaiserstr. 2.
Kniep, D., Königstraße 42.
Möhring & Co., Fr., Sackheimer Neue Gasse 5.

**Tabak- und Cigarren-Handlungen.**

Spt = Spiritusschankhandel verbunden.

Augustin, O., Unterhaberb. 20.
Bogdan, Louis, Kantstr. 15.
Borchert, A., Mühlenstr. 13.
Czymmek, A., Königstr. 90. Spt
Dameran, Carl, Magisterst. 13
Domian, Carl, Roggenstr. 35.
Ehmimb, J. H., Tragheimer Kirchenstraße 54. Spt.
Garde, Friedr., Brückenstr. 3
Gerhardt, Frz., Königstr. 85.
Gronwald, F. J., Sackh. 64.
Großkopf, Louis, Knochenstraße 2.
Commanditen:
Altstädt. Langgasse 83.
Hintere Vorstadt 1.
Hintere Vorstadt 45.
Hintere Vorstadt 47.
Hökerstraße 22.
Kantstraße 6.
Königstraße 59.
Roggenstraße 44.
Löbenicht. Langgasse 33.
Neuer Markt 24.
Poststraße 1.
Schloßplatz.
Steindamm 60.
Vorderroßgarten 34.
Vordere Vorstadt 27/28.
Mittelhufen.
Kiesel, Ad., Altst. Langg. 1/2.
Kleinmann, Wilh., Große Schloßteichstr. 3, Steindamm 64, Paradeplatz 5 und Vord. Vorst. 38. Spt
Knack, Carl, Unterlaak 4.
Kniep, D., Königstraße 42.
Kowarski, Königstraße 56.
Krause, E., Kneiph. Langgasse 45.
Krause, G., Weißgerberstr. 8.
Krüger & Oberbeck, Kneiph. Langgasse 60.
Kundt, Rud., Roßg. Markt 3.
Niederlagen: Kneiphöffsche Langgasse 30/33, Steindamm 119/121, Köttelstraße 27, Gr. Schloßteichstraße 9, Eingang Burgstraße, Hint. Vorst. 49/50, Vorderroßgarten 18 bei Walter und Mittelhufen, Hauptstr. 20, bei Olszewski.
Langkutsch, C., Steind. 16.
Lindenau, Steindamm 31.
Löser & Wolff, Paradeplatz 4c.
Meyer, Herm., Brodbänkenstraße 10a.
Meyer, Wilh., Vordere Vorstadt 30.
Migeod, H., Theaterplatz 2.
Mischke, Rud., Poststraße 16.
Moschall, R., Alt. Gart. 15.
Müller, J. J., Steind. 155.
Neuendorf, Herm., Vorstädt. Hospitalstraße 21.
Neumann, Rob., Passage 3.
Peter, Carl, Kneiphöffsche Langgasse 36.
Commanditen:
Junkerstraße 18.
Kantstraße 12.
Kasernenstraße 4/5.
Vordere Vorstadt 35/36.
Prahl, Otto, Schloßpl. neben Zappa u. Junkerstr. 13/14
Reichen, Hugo, Burgstr. 1/2.
Rosenbaum, Steindamm 39 und Unterlaak 42.
Rosenblum, Rudolf, Feuerstraße 21/22.
Saaling, S., Knpb. Langg. 59,
Sattelberg, A., Weißgerberstraße 8.
Schäfer, Gust., Sackheim 82.
Scheftelowitz, L., Georgstr. 26.
Schneider, Frl., Kötterst. 16/17
Schnell, Frz., Sackheim 44/45.
Schreiber, Aug., Bergpl. 13/14
Filialen: Steindamm 73a. Paradeplatz 4a.
Seydel, Klapperwiese 12.
Spieß, Königstraße 78.
Stange, A., Schönbergerst. 16.
Steffens, Wilh., Altst. Langgasse 78.
Stockhausen, G. A., Bergpl. 17
Sziede, Rich., Schloßberg 3.
Teucke & Co., J., Sackh. 50.
Völckner Nachf., Th., Altstädt. Langgasse 24. Spt
Vorwalner, E., Kaith. Str. 40.
Walter, M., Vorderroßgrt. 19.
Wornien, A., Sackheim 92.
Zöllner, Schloßstraße 4.

**Tafeldecker.**

Zöllner, Schloßstraße 4.
Denkert, O., Friedrichstr. 7a.
Fitsch, Frdr., Hintertragh. 21.
Hoffmann, Friedr., Wagnerstraße 40.
Kaschub, Frdr., Wallsche G. 11.
Krause, Alb., Steindamm 66.
Thran, Frdr., 3. Fließstr. 15a.

**Talg-Engros-Händler.**

Romeike, A., Steindamm 92.
Zarnikow Nachf., Vorderlmf. 11

**Tanzlehrer.**

(Siehe Lehrer 14).

**Tapeten- und Decorations-Magazine.**

Bilke, Rob., Kneiph. Langg. 49.
Büttner & Klempe, Kneiph. Langgasse 9.
Gertz, C. & Maaß, Bergpl. 4.
Hauptmann, R., Königstr. 55.
Matthes, Carl, Gr. Schloßteichstraße 8.
Rosenthal, J., Bergplatz 15.
Spazier, Leop., Poststraße 13.

**Tapezierer und Decorateure.**

a) Innungsverein.

Vorst.: R. Biedermann, Obermeister, Tragh. Passage 1, Schmeckebier, Stellvertrt., Bolutus, Kassirer, C. Lehnig sen., Schriftführer.
Balzer, A., Löbn. Langgasse 5.
Baraschewski, J., Neu. Mtt. 4.
Biedermann, Trgh. Passage 1.
Böhm, Joseph, 2. Fließstr. 7.
Borkowski, Fritz, Domstr. 22.
Bollien, Magisterstraße 52.
Bolutus, Schönbergerstr. 4.
Captuller, Neue Reiserb. 23.
Diegel, Tragh. Kirchenstr. 55.
Eggert, H., Wagnerstr. 47/48.
Fischer, Sackh. Kirchenstr. 5.
Ganguin, Mittelanger 15.
Klemowitz sen., Löbn. Lngg. 7.
Klemowitz jun., Glaserstr. 1/2.
Koslowski, Strohmarkt 14/15.
Krehan, A., Unterrollberg 20.
Lange, Vordere Vorstadt 25.
Lehnig sen., C., Münchenhofstraße 13.
Lehnig jun., R., Altst. Bergstraße 50.
Lewinsohn, Steindamm 32.
Lux, Jul., Alte Gasse 23.
Nett, Nicolaistraße 26.
Oertel, Rippenstraße 23.
Ostwald, Otto, Münzstr. 23.
Pohse, Alb., Neuer Graben 12
Radee, Heiligegeiststraße 3.
Repnow, Steindamm 160.
Schmeckebier, W., Münzstr. 1.
Tehnsen, Strohmarkt 4b.
Volkmann, Magisterstraße 31.
Wiesenberg, Münchenhstr. 14.
Wind, Ziegelstraße 17a.

d) nicht zum Innungsverein gehörig.

Adomeit, Gust., Unterlaak 35a
Frick, E., 3. Fließstraße 27a.
Packull, J., Tragh. Kirchenstraße 78.
Plewe, Wwe., Alte Gasse 14.
Rhese, Rich., Steindamm 45.

**Tapisseriegeschäfte.**

Braun, Carl, Kantstraße 1.
Dalchow, Jul., Altst. Markt 4.
Eisengarten, O., Franz. St. 19.
Feuersenger, Theaterstraße 1.
Forster, B., Franz. Str. 18.
Hornemer & Löffke Nachf., Altst. Langgasse 63.
Schepke, M., Nachf., Prinzessinstraße 3a.
Senius, M., Vordere Vorstdt.
Thiel, Marie, Burgstraße 5.
„Victoria-Bazar" (M. und A. Zeiher, Paradeplatz 5a.
v. Winckler, M., Junkerstr. 12.

**Taubenhandlungen.**

Heinrich, Frz., Löbn. Lngg. 20
Mischke, C., Kneiphof. Hofgasse 22.

**Telegraphen- und Telephon-Leitungs-Werkstätten.**

Gscheidel, F., Junkerstr. 1.
Haack, F. W., Kneiph. Langgasse 42.
Kaufhold, W., vormals Joh. Laschke, Paradeplatz 1a.
Manscherning, 2. Fließstr. 15.
Pachert, Kneiph. Hofgasse 16.
Radau, C., Franz. Straße 8.

**Teppichhandlungen.**

Berding & Kühn, Kantstr. 13 und Wassergasse 33.
Lachmanski, H., Junkerstr. 2.
Rosenthal, J., Bergplatz 15.
Siebert, Gebr., Wasserg. 9, 35 und Altstädt. Langgasse 32.
Tobias, Max, Schloßplatz 2.
Wendler Nachfolg., Wassergasse 21/22.

**Teppichklopferei.**

Biedermann, R., Sackheimer Hinterstraße 29. D

**R. Biedermann,**
hygien. Teppichklopf-Anstalt mit Dampfbetrieb.
**Vollständige Vertilgung**
von Motten und Wanzen aus Polstermöbel ohne Abziehen der Bezüge unter Garantie.
**Bettfedern-Reinigung.**
Besonderer Vorzug:
**Kochen der Federn in Wasserdampf.**
Fabrik und Comptoir: Sackheimer Hinterstraße 29.
Telephon 756.
Wohnung: Tragheim-Passage 1.

Rosengart, G., Alt. Schlachthof an der Holzbrücke.

**Terrazzo- und Mosaik-Platten-Fabrik.**

Otto, Mühlenstraße 1a.

**Theaterdecorationenfabrik.**

Bock, E., Hintere Vorstadt 72.

**Theatergarderobenverleiher.**

(Siehe Leihanstalten e).

**Theehandlungen.**
**en gros & en detail.**

Bäcker, Rudolph, Gr. Schloßteichstraße 5.
Behrendt u. Stern, Vord. Vorstadt 74/75.
Blohm, Th., Knochenstr. 32.
Cohn, J. R., Vord. Vorst. 11.
Ebner, Alb., Brodbänkenst. 23 und Vorderroßgarten 25.
Förster, R., Klappenwiese 13.
Jacobsohn & Japha, Bahnhofstraße 7.
Königsberger Theecompagnie (Elim Klein) Kantstr. 13.
Mongelewitz, Vord. Vorst. 23.
Ursel & Co., Kneiph. Langgasse 26.
Wermke, Th., Nachf., Roßg. Hinterstraße 15.

**Thierärzte.**

(Siehe Aerzte 18).

**Thierhandlung.**

Schulze, Passage 1.

Fabrik und Lager von **Thürbekleidungen.**

Wendt, F., Vorderroßg. 46. D

**Tintenfabriken.**

Dassel & Co., Königstr. 55.
Kröber, Königstraße 21.
Such, Otto, Bergplatz 3.

**Tischlermeister.**

a) Innung.

Nitsch, L., Obermeister, Neue Reiserbahn 3.
Akant, Emil, Sackheim 122.
Arndt, Jul., Sackheim 33.
Bellgardt, Mühlenstr. 25.
Bergmann, Alb., Tragheim. Kirchenstraße 54.
Bischof, Münzstraße 25/26.
Bley, Sternwartstr. 45/46.
Bölk, Aug., Wagnerstr. 29.
Böhnke, Sackh. Hinterstr. 41.

Bombolowsky, Jägerhofstr. 4
Borchert, A., Oberhaberd 54.
Both, Gust., Steindamm 27.
Büttner F., Steindamm 28.
Caspary, Herm., Yorkstr. 75.
Dröse, Vord. Vorst. 74/75.
Engelbrecht, A. Hinterang. 2
Engelbrecht, W., Ziegelstr. 14.
Freytag, G., Mittelanger 7.
Frost, Sackheim 78.
Furch, Steindamm 31.
Gerlach, A., Hint. Vorst. 69.
Geschke, Altst. Bergst. 48.
Geschke, Fr. W., Wrangelst. 24.
Glaubitz, H., Vorderhuf. 6.
Gielich, A., Vorderroßg. 10.
Gottuck, Wilh., Friedmannstraße 48.
Groß, Frz., Sackheim 61.
Gumboldt, J., Münzstr. 25/26
Gutwasser, Vorderroßg. 58/59
Harnack, Neuer Graben 22.
Herrmann, R., Vordere Vorstadt 17/18.
Hecht, Marienstraße 12.
Heldt, Ferd., Wagnerstr. 19.
Jäschke, Ad., Yorkstraße 52.
Jäschke, R., Yorkstraße 52.
Jonzeck, Kaplanstraße 23/24.
Jordan, Carl, Georgstraße 19.
Kerklies, Moltkestraße 22.
Klein, Vorstädt. Hospitalstraße 18.
Krutein, Carl, Baderstr. 22/23.
Kuberka, Joh., Bülowstr. 41.
Küßner, Sackheim 80.
Mankau, Fleischbänkenstr. 27.
Meitz, W., Heumarkt 12.
Meitz, H. A., Königstr. 6/7.
Modell, Vorderroßgarten 65.
Mucha, Tuchmacherstraße 7.
Mühle, Vorderlomse 6/7.
Müttrich, Hinterroßg. 60b.
Neth, C., 3. Fließstraße 35.
Quednau, A., Jägerhofstr. 13.
Radtke, F., Hoftischlermeister, Mitteltragheim 26.
Radtke, W. A., Sackh. Hinterstraße 30b.
Rathmann, Altstädt. Pulverstraße 10/11.
Reuter, Sackh. Hinterg. 64.
Schaak, Frz., Vorderroßg. 62.
Schober, E., Herbartstr. 2.
Seddig, Friedr., Sackheim 74.
Stammich, Butterbergstr. 7.
Stennke, Fr., Holländerstr. 12.
Stephan, Unterhaberberg 46.
Stern, G., Entenstraße 5.
Timmler, C., Vorderroßg. 22.
Unruh, Chr., Jägerhofstr. 13.
Vollmeister, Kalthöf. Str. 21
Warter, Carl, Feuerstr. 10.
Weede, Frz., Vorderroßg. 16.
Wendt, R., Vorderroßg. 46.
Werwein, Steindamm 55.
Worgall, C., Königstraße 5a.
Wiemer, Vorderroßgarten 22.
Ziel, Heinrichstraße 2.

b) nicht zur Innung gehörig.

Altrock, Fr., Mittelh., Bahnstraße 5b.
Arndt, Franz, Yorkstraße 31.
Beeck, Frz., Bülowstraße 53.
Behrendt, F., Waisenhspl. 5.
Bischoff, Aug., Sackheim 22.
Bischoff, Friedr., Yorkstr. 44.
Blohm, Ferd., Alte Gasse 16.
Blumenau, Viehmarkt 9.
Bonath, Jul., Tragh. Kirchenstraße 4b.
Boy, Ernst, Schmiedestr. 21.
Brandstäter, G., Weidend. 15.
Branskies, Chr., Sackheimer Mittelstraße 33.
Brosheit, Carl, Kolwstr. 6.
Dameran, Aug., Herbartstr. 1.
Dischmann, Herm., Kronenstraße 6.
Dormin, E., Sackh. Mittelstraße 3.
Duwner, Otto, Sackheimer Kirchenstraße 22.
Frick & Strieck, 3. Fließstraße 27a.
Friedrich, Joh., Sackheimer Mittelstraße 1a.
Gerlach, Aug., Alt. Garten 25.
Groke, Alb., Weidendamm 43.
Gronau, Sackheim 119.
Günther, Trgh. Kirchenstr. 18.
Hamann, Rud., Altst. Hofg. 5.
Heidecker, Aug., Königstr. 86.
Hennig, Frdr., 3. Fließstr. 35.
Herrmann, Ed., Lastd.-Str. 5.
Hinz, Aug., Weidendamm 43.
Hömke, Carl, Kuph. Hofg. 13.
Holstein, Heinr., Königstr. 91.
Kaleck, Emil, Magisterstr. 22.
Knoblauch, A., Nicolaistr. 36.
Knopke, Joh., Friedmannstraße 57.
Köck, Aug., Heinrichstraße 29.
Köpp, Ernst, Fleischbknstr. 38.
Köpp, Joh., Fleischbknstr. 38.
Koschinski, Von., Bahnstr. 3.
Lange, A. Altroßg. Predigerstraße 1c.
Lenzner, F., Hinterlomse 1b.
Liedtke, Gust., Nasser Gart. 26.
Mattern, E., Kreuzstr. 17/18.
Mertins, Carl, Heiligeistst. 6.
Müller, Friedr., Polnische Straße 11.
Müller, Aug., Georgstr. 16.
Muhlack, Sackh. Mittelstr. 1a.
Neumann, Tragheimsdorf 2a.
Ottmann, Carl, Domstr. 9.
Pergams, S. Unterhaberb. 62.
Plaup, Friedr., Sackh. Kirchenstraße 4.
Poeck, Jul., Nicolaistr. 16.
Preuß, Frz., Yorkstr. 18.
Räder, Fritz, Kaiserstr. 23.
Rauschning, Ludw., Vorderroßg. 25.
Rauter, Heinr., Sackh. 77.
Rehse, L., Unterhaberb. 76.
Rogall, Carl, Wrangelstr. 28.
Rosengarth, Vord. Vorst. 7.
Ruske, Carl, Hundrieserstr. 6.
Saffran, Carl, Sackh. 126/27.
Sahm, C., Alt. Garten 40.
Sauvan, Friedr., Wilhelmstraße 11.
Schalmann, Nicolaistr. 36.
Schäfer, J., Steindamm 139.
Schakeit, H., Sackh. Mittelstraße 26.
Schalk, Ad., Hint. Vorst. 52.
Scheer, V., Sackheim 87.
Scheffler, Ferd., Weidd. 15.
Schirrmacher, Jac., Georgstraße 12.
Schön, Gust., Entenstr. 5.
Schulz, Aug., Oberhab. 27.
Schulz, Frz., Parkstraße 2.
Schulz, J., Kalthöf. Str. 17.
Schulz, M., Hinterroßg. 48.
Schuttpelz, Robert, Sackheim 115/16.
Schweichler, R., Strohmkt. 4a
Seibüchler, Ferd., Altroßg. Predigerstr. 26c.
Seidler, Ferd., Friedmannstraße 22.
Soasfouce, Otto, Hinterroßgarten 20.
Staats, Gottl., Alt. Garten 46.
Stadler, Tragh. Kirchenstr. 49
Stanzick, Cosse 4.
Thewing, Ferd., Oberrollb. 3b
Tietz, Carl, Borchertstr. 21.
Timmler, Carl, V.-Roßg. 22.
Trampler, Wilh., 2. Sandg. 4.
Unruh, Chr., Jägerhofstr. 13.
Waschilewski, Emil, Sackh. Hinterstr. 28.
Will, Wilh., Altst. Bergstr. 49.
Woede, Frz., Hinterroßg. 60b.
Wichmann, Otto, Wiese 14.

## Töpfermeister.

a) Innung.

Mazkowski, Obermstr., Sackheim 89.
Badowski, Kreuzstraße 34.
Böhm, Herm., Wrangelstr. 25.
Bonn, Unterhaberberg 44.
Brombeck, Weidendamm 43.
Großmann, Holländerstr. 2.
Grütz, Oberlaak 20.
Holzhauer, Steile Str. 6.
Janson, Oberhaberberg 45.
Jurleit, Ad., Wrangelstr. 39.
Kugland, C., Henschestr. 9.
Kuhr, Gust., N. Grab. 30/31.
Legath, Krugstraße 4.
Lehmann, Trummstraße 17.

Lorenz, Sackheim 98.
Lorenz, H., Steile Str. 25.
Neubert, Carl, Trgh. Ausbau 191.
Nitsch, J., 1. Sandgasse 10.
Parchem, Otto, Knochstr. 37.
Petukat, Sackh. Neue Gasse 1.
Sadowski, G. Kaiserstr. 28a.
Scharnowsky, Mühlenstr. 14.
Schneider, Sternwartstr. 43.
Siebrandt, Stritzelstr. 19.
Teprowski, sen., Sackh. Kirchstraße 10.
Teprowski, jun., Hinterrßg. 52
Tietz, Frz., Unterhaberb. 26.
Wittenberg, G., Steind. Wallstraße 8.
Wittenberg, R., Freigang 2.
Worm, Kreuzstraße 12.

b) nicht zur Innung gehörig.

Bauer, Aug., 3. Fließstr. 7.
Gobrt, Otto, Rippenstr. 24.
Klein, Kalth. Str. 48.
Krause, Rud., Mühlenstr. 25.
Kützau, Max, Tragh. Pass. 3.
Lemmer, Gust., Bismarkstr. 16
Matzkowski, Carl, Sackh. 89.
Neunziger, Gust., Nasser Garten 156.
Sadowski, Emil, Friedmannstraße 38.
Schwenzky, E., Unterhab. 93a.
Sudau, J., Köttelstr. 25.
Tresp, Heinr., Sprindg. 5.

**Translateure, vereidigte.**

a) für dänische Sprache.

Arntzen, Vice-Consul, Nachtigallensteig 13a.
Storm, A., Triangel 1b.

b) für englische Sprache.

Storm, A., Triangel 1b.

c) für französ. Sprache.

Klingebeil, E., Altroßgärter Predigerstraße 26b.

d) für hebr. Sprache (für 1898 noch Niemand ernannt).

e) für holländ. Sprache.

Kretschmer, Jul., Kaufmann, Neuer Graben 32/33.

f) für litt. Sprache.

Kanning, Landger.-Secretär, Dohnastraße 5.

g) für norw. Sprache.

Arntzen, Vice-Consul, Nachtigallensteig 13a.
Storm, A., Triangel 1b.

h) für poln. Sprache.

Dingler, Kanzleirath, Landhofmeisterstraße 11.
Grieswald, Kanzleirath, Ziegelstraße 11.

i) für russische Sprache.

Grodzenski, Kaufm., Kaiserstraße 11.
Mertinat, L., Französ. Str. 16.

k) für schwed. Sprache.

Arntzen, Vice-Consul, Nachtigallensteig 13a.
Storm, A., Triangel 1b.

**Trauerwaaren-Bazar und Leichenartikel.**

Schuhmacher, Gebr., Hökerstraße 35.

**Tricotagen-Handlungen.**

Berding & Kühn, Kantstr. 13 und Wassergasse 33.
Faubel, Altstädtische Langgasse 56, 57 und 58.
Fürst, Wilh., Münchenhofplatz 10.
Geisler, Münchenhofpl. 11.
Lachmanski, H., Junkerstr. 2.
Pniower, W., Schmiedestr. 19.
Quatz Nachf., J. H., Wassers. 6.
Schreiter, Jul., Roßg. Mrkt. 3.
Siebert, Gebr., Wassers. 9/35 und Altst. Langgasse 32.

**Trichinenschauer**

(Siehe Fleischbeschauer und Trichinen-Schauamt im 3. Theil).

**Tuch- und Buckskin-Handlungen en gros & en détail.**

Man vergl. auch Herren-Garderoben-Geschäfte.

Arndt, G., Wassergasse 8.
Berding & Kühn, Kantstr. 13. und Wassergasse 33.
Caspary, S., Altst. Langg. 66.
Fürst, Jul., Wassergasse 1/2.
Gronowski & Adler, Altstädt. Langgasse 14.
Herrmann, Moritz, Vordere Vorstadt 46/47.
Herrmann, Kneiph. Langg. 41.
König, Emil, Bergplatz 17.
Paschke, F. H., Hökerstr. 21.
Rosenbaum, Schmiedest. 12a.
Rauther, Steindamm 106/7.
Rubert, G. A., Kneiph. Lngg. 33.
Spirgatis, Jul., Kantstr. 3.
Stein, S., Vord. Vorst. 65.
Thiel, Gebr., Altst. Markt 11.
Zion, Max, Vord. Vorst. 15/16.

**Tuchpressereien.**

Caillé & Lebelt, Unterhab. 87.
Filialen: Altst. Markt 2, Mitteltragheim 7, Steindamm 147, Weißgerbstr. 4.
Daumann, Vorderroßg. 44.
Fittkau, Altst. Hofgasse 5.
Gerdell, Ferd., Sackheim 40.
Karkutsch, Heinr., Tgh. Pulvstraße 53.
Pertiller, G., Kaiser Wilhelmplatz 1.
Prößner, Frdr., Tiepolstr. 22.
Roggenbrodt, Mühlenstr. 16.
Rückstädt, Roßg. Hinterstr. 24.
Spindler, W., Paradepl. 5.
Wolff, Alte Gasse 16.

**Turnlehrer**

(Siehe Lehrer 15).

**Uhrmacher.**

a) Innung.

Klein, R., Obermeister, Altstädtische Langgasse 18.
Bistreck, W., Vorderroßg. 43.
Brückmann, Ad., Kneiph. Langgasse 4.
Crispien, W., Französ. Str. 22.
Effenberger, P., Gr. Schloßteichstraße 10.
Grunwald, Löbn. Langg. 14.
Gutowitz, S., Prinzessinstr. 4.
Herbig, Tragh. Kirchenstr. 55.
Kügler, P., Kneiph. Langg. 53.
Komm, Alb., Königstr. 59a.
Kummert, Triangel 4.
Röthe, J. R., Steind. 64.
Oestreich, Paul, Magisterstraße 63.
Pusch, J., Neuer Graben 3.
Ruhnau, Königstr. 59.
Schmidtke, Oberhaberberg 7.
Schönke, Altst. Langgasse 7.
Schubert, A., Kantstr. 7.
Schubert, Ed., Steind. 79/80.
Strömer, Curt, Viehmarkt 10.
Sugel, Alst. Langgasse 35/36.
Supply, Eug., Altstädtische Langgasse 84/87.
Tiedemann, Hint. Vorst. 73.
v. Walentynowicz, Th., Kneiph. Langgasse 58.
Wormuth, Neuer Markt 17.
Zachrau, Weißgerberstr. 12.
Ziehl, Weißgerberstr. 22.
Zimmermann, Roggenstr. 30.

b) nicht zur Innung gehörig.

Ammon & Co., Paradepl. 1.
Bajohr, Kalth. Str. 37b.
Blitzstein, S., Bahnhofstr. 3.
Hippels, A., Nchf., A. Prengel, Vordere Vorstadt 62.
Kling, Anna, Steindamm 154.
Komm, Friedr., Hinterroßg. 29
Koschinsky, Br., Sackh. 94.
Krankowsky, A., Oberhaberberg 101.

Kühn, Heinr., Hintere Vorstadt 44.
Landau, Poststraße 16.
Lewy, J., Kantstr. 11.
Meyer, Otto, Viehmrkt. 17/18.
Müller, Steile Str. 11a.
Nanjoks, E., Alt. Garten 32.
Rauschke, Hugo, Friedmannstraße 38.
v. Rehbinder, Löbn. Langgasse 17.
Rubusch, E., Junkerstr. 18.
Siede, Rud., Bärenstr. 4.
Silberstein, Simon, Vorderroßgarten 48.
Weinert, Herm., Sackh. 46.
Wiechert, Fritz, Fleischbänkenstraße 1.

**Uhren-Engros- und Fournituren-Händler.**

Ammon & Co., Paradepl. 1.
Grabowski, H., Prinzessinstraße 3a.
Holick's, F., Nachf. (Otto Wegener, Brodbänkenstr. 24.
Patzke, R., Löbn. Hospitalstr. 1.

**Vegetarisches Speisehaus.**

„Reform-Restaurant" (Kinder), Französische Str. 9.

**Velocipeden-Niederlagen**

(siehe Fahrräder-Niederlagen).

**Velocipeden-Reparatur-Werkstätten**

(siehe Fahrräder-Reparatur-Werkstätten).

**Vergolder.**

Albutat, Französ. Str. 2.
Buiten, W., Steindamm 45.
Forschkat, F. W., Tragheimer Kirchenstraße 4f.
Koppe, Ferd. Altst. Langg. 50.
Rhein, Bruno, Französische Straße 23.
Strömer, Fleischbänkenstr. 14.
Swallach, Max, Altst. Langgasse 50.
Voß & Sohn, Hofvergolder, Löbn. Langgasse 16.

**Vernickelungs-Institute.**

Liedtke, Bernh., Prinzessinstraße 1, 2 u. 3.
Pöppel & Co., Knph. Langg. 50
Rehländer, H., Münzstr. 28.
Schneider, C. A., Vorderroßgarten 22.

**Versicherungs-Anstalten**

(siehe Agenten p).

**Viehhändler.**

Albrecht, Chr., Nasser Gart. 6.
Blöhe, Ernst, Vord. Vorst. 69.
Gabriel, Ed., Nasser Gart. 37.
Gerber, Rud., Oberhaberb. 77.
Hippler, Nass. Garten 69.
Jacob, A., Königstraße 15.
Matthes, C., Weidendamm 8.
Müller, Albert, Ponarth, Brandenburgerstr. 44.
Pahlke, Ad., Sprindgasse 2.
Postelmann, Ponarth, Godrinerstraße 1.
Poweleit, Dav., Hut. Vorst. 15.
Samland, G., Vorderhuf. 7.
Schulz, Nasser Garten 19.
Tietz, Friedr., Nasser Gart. 89.
Wolley, Gust., Unterhab. 10a. I

**Vogelhandlung.**

Schulze, Jul., Passage 1.

**Waarenversandgeschäfte.**

Berding & Kühn, Kantstraße 13/14 und Wassergasse 33.
Siebert, Gebr., Wasserg. 9, 35 und Altst. Langgasse 32.

**Wagenbauer.**

Behrendt Nachfolger, Herm., Tragh. Kirchenstraße 53/54.
Freiheit, Carl, Unterrollb. 7/8.
Hensel, Vorderroßgarten 31.
Laske, Friedr., Unterrollb. 7/8.
Schakeit, C., Mittelanger 26.

**Wagenfabrikanten.**

Densch, H., Jägerhofstr. 20.
Jenisch, C. F., Steind. 46/47 und Strohmarkt 4/5.

**Waggonbau-Anstalten.**

Orenstein & Koppel, Vertreter Otto Flemmig, Insel Venedig 1.
Steinfurt, L., Weidend. 28.

**Waldwoll-Fabrikate.**

Claaß, Heinr. (J. G. Badzies Nachf.), Steindamm 84/85.
Rausnitz, B., (Gustav Brochowski), Löbn. Langg. 12.

**Wasch- und Plättanstalten.**

Barschall & Co., Weidend. 39 D
Magdalenenstift, Mittelh. D.

**Wattenfabriken und Handlg.**

Kapp, A. W., Sattlergasse 6.
Rausnitz, B., (G. Brochowski, Löbn. Langgasse 12. D

**Webereifabrikate-Niederlage.**

Herwig, Lach & Honcamp, Bahnhofstraße 3.

**Weinhandlungen en gros & en detail.**

Baecker, R., Gr. Schloßtchst. 5.
Bank, Alb., (C. A. Lehmann), Brodbänkenstraße 24.
A. J. Blell's Nachf., Brodbänkenstraße 34.
Bodega Company, The Continental, Knph. Langg. 44.
Buchholz Nachf., Kneiphöf. Langgasse 57
Czygan, C., Münchenhofstr. 12.
Dammann & Kordes, Kneiph. Langgasse 57.
Ehlers, Altst. Bergstraße 15.
Elsner, Ch., Löbn. Kirchenstraße 3/4.
Falkenberg, H. R., Prinzenstraße 25.
Glatz (Ungarw.), Vorderroßgarten 19.
v. Groß, Münchenhofstr. 8.
Hönisch, Fr., Knph. Langg. 10.
Jäncke, F. A. J., Knph. Langgasse 10.
Kauerhowen, Heinr., Altst. Langgasse 7.
Kelch, Fritz, Heumarkt 4.
Köppen, Knph. Langgasse 16.
Korczykowski & Götting, Kneiph. Langgasse 25.
Krause, Em., Kneiph. Langgasse 45.
Lehmann, Kneiph. Langg. 3.
Lemmel, P., Knph. Langg. 41.
Martens, Cäsar, Altst. Langgasse 88/89.
Müther, Paul, Kohlmarkt 1.
Pilaski, Ernst, Bergplatz 5.
Sachs, H., Magisterstr. 64.
Sakowski, A., Münzstr. 18.
Schindelmeisser, D., Blutgericht Schloßhof.
Schlenther, H., Börsenstr. 15.
Schlenther Nachf., Kneiphöf. Langgasse 59.
Siebentritt, E., Münzstr. 27. Aux caves de France.
Spriegel, E., Knph. Langg. 4.
Steffens & Wolter, Kneiph. Langgasse 27.
Stockhausen, G. H., Bergplatz 17.
Zippel, R., Steind. 146.

**Weinstuben.**

Baecker, Große Schloßteichstraße 5.
Bank, Alb. (C. A. Lehmann), Brodbänkenstraße 24.
Bodega Company, The Continental, Knph. Langg. 44.
Buchholz Nachf., Kneiphöf. Langgasse 26.
Czygan, Münchenhofstr. 12.
Ehlers, Gesecusplatz 2/3.
v. Groß, Münchenhofstr. 8.
Hinz, J., Königstr. 51/52.
Hönisch, Fr., Kneiphöfische Langgasse 16.
Jäncke, F. A. G., Kneiphöf. Langgasse 10.

Kauenhowen, Heinr., Altst. Langgasse 7.
Kelch, Fritz, Heumarkt 4.
Köppen, A., Kneiphöf. Langgasse 16.
Korczykowski & Götting, Kneiph. Langgasse 51.
Lehmann, A. R., Kneiphöf. Langgasse 3.
Lupp, G., Löbn. Langg. 17.
Martens, Altst. Langg. 88/89.
Mischke, Poststraße 15.
Mühter, Paul, Kohlmarkt 1.
Pilaski, Ernst, Bergplatz 5.
Sachs, Magisterstraße 64.
Schindelmeisser, Blutgericht.
Schlenther Nachf., Kneiph. Langgasse 59.
Schwarzmecker, H., Brodbänkenstraße 21/22.
Siebentritt, Münzstraße 27, Aux caves de France.
Spriegel, Kneiph. Langg. 4.
Steffens & Wolter, Kneiph. Langgasse 27.
Stockhausen, G. H., Brgpl. 17.
Zippel, R., Steind. 146.

**Weißwaaren- und Wäsche-Geschäfte.**

Alexander & Echternach, Altst. Langgasse 60/61.
Berding & Kühn, Kantst. 13/14 und Wassergasse 33.
Böhnke & Penner, Wasserg. 4.
Dobrin, J., Kneiph. Langgasse 30/32.
Endom, R., Wassergasse 38.
Fürst, Jul., Wassergasse 1.
Fuerst, W., Münchenhofpl. 10.
Gogga, Alex., Kantstr. 15.
Gronau, C., Wassergasse 12.
Ladendorff, M., Wasserg. 7.
Lachmanski, H., Junkerstr. 2.
Linck, L., Kantstraße 11.
Löschau, A., Vord. Vorst. 42.
Neumann, Hlm., Am Schloß 2.
Puiower, W., Schmiedestr. 19.
Schulz, Gust., Wasserg. 16/18.
Schumacher, Gebr., Hökerstraße 35.
Schumacher, Gust., Poststr. 16.
Siebert, Gebr., Altst. Langgasse 32 u. Wassergasse 9 und 35.
Stadler, G., Schmiedestr. 8/9.
Sternfeld Nachf., Altstädt. Langgasse 54/55.
Thiel, Gebr., Altst. Markt 11.
Trautmann & Taube, Gr. Schloßteichstraße 6.

**Wichsfabrik.**

Dieck, Otto, Oberlaak 11.

**Wild- und Geflügelhändler.**

Brandt, L., Wallsche Gasse 4.
Eggert, F., Gr. Schloßteichstraße 10.
Kletke, Arth., Vord. Vorst. 88.
Kunz, Otto, Steindamm 18.
Langanke, Heinrich, Altstädt. Langgasse 25/26.
Liedtke, John, Steind. 128/29.
Opalla, E. G., Königstraße, Ecke Jägerhofstraße.
Otto, Paul, Vord. Vorst. 71.

**Wollwaaren-Fabriken und Handlungen.**

Arndt, G., Wassergasse 8.
Berding & Kühn, Kantstraße 13/14 und Wassergasse 33.
Decker, G., Nachf. (Hugo Freitag), Roggenstraße 44.
Faubel, C. J., Altst. Langgasse 56/57 und 58.
Fürst & Bodenstein, Altstädt. Langgasse 62.
Fürst, Wilh., Münchenhofplatz 10.
Geisler jun., C. H., Altstädt. Bergstraße 8, nur en gros.
Geisler, Münchenhofplatz 11.
Hermenau Nachf., Roßgärt. Markt 4.
Hornesser & Löffke Nachf., Altstädt. Langgasse 63.
Jungmann, H., Tragheimer Kirchenstraße 22/23.
Katz & Co., Hermann, Kantstraße 10.
Quatz Nachf., J. K., Wassergasse 6.
Rauther, Emil, Roggenstr. 39.
Rauther, L., Steind. 106/7.
Schimmeyer, W., Münchenhofstraße 3.
Schreiter, J., Roßg. Markt 4.
Schultz, G., Wassergasse 16/18.
Schumacher, Gebr., Hökerstraße 35.
Siebert, Gbr., Wasserg. 9 u. 35.
Sternfeld, Nath., Schmiedestraße 15 u. Altst. Mkt. 9/10.
Wolffheim & Co., Hermann, Schmiedestraße 20.

**Wollwäschereien.**

Jacoby, M., Sackh. Hinterstraße 16/17. D
Karkutsch, Heinr., Tragheim. Pulverstraße 52. D

**Wollspinnerei.**

Jungmann, H., Tragheimer Pulverstraße 22/23.

**Wurstfabriken.**

Bartsch, Köttelstraße 1.
Löbel, F. W., Roggenstr. 31/32.

**Zahnärzte**
(siehe Aerzte 15).

**Zahntechniker und Dentisten.**

a) Im Auslande geprüfte Dentisten.

Freudenheim, Helene, in der Schweiz gepr. Dentistin, Theaterstraße 4.
Sperling, Emil, D.D.S., American Dentist, Theaterstraße 4b.

b) Zahntechniker.

Borchert, Herm., Steind. 109.
Collin, Fritz, Tragh. Pulverstraße 26.
Habig, F., Mittelanger 4/5.
Hettermann, O., Weißgerberstraße 22a.
Homens, H., Münzstr. 24a.
Jeromin, R., Kalth. Str. 30.
Kazmarzik, Mitteltragh. 25.
Mühlpfordt, M., Weißgerbstraße 21a.
Nieter, Steindamm 104.
Rathsack, M., Vord. Vorst. 38.
Rathsack, Ed., Mittelgrabenstraße 4b.
Schauwecker, G., Wagnerstraße 30.
Schink, W., Oberlaak 37.
Schmidt, Max, Münzplatz 3.
Schröder, M., Wallsche G. 12.
Speck, W., Wassergasse 31.

**Zellstoffabrik.**

Königsberger Zellstoffabrik-Act.-Ges. Königsbergi. Pr., Sackh. Ausbau 6.

**Ziegeleien.**

Beeck, Hardershof. D
Eckardt, Kalthof. D
Görke, W. O., Rothenstein. D
Zimmau, Actien-Gesellschaft für Ziegelbetrieb, Kneiph. Hofgasse 1.

**Ziegel- und Thonwaaren-Fabrikanlagen.**

Nascentes - Ziese, Hintertragheim 62, 2. Eingang.

**Zimmer-Ausstattungs-Geschäfte.**

Berding & Kühn, Kantst. 13/14 und Wassergasse 33.
Siebert, Gebr., Wasserg. 9, 35 und Altst. Langgasse 32.
Tobias, Max, Schloßpl. 2.
Wendler Nachfolg, Wassergasse 21/22.

**Zimmermeister.**

a) Innung.

Leest, Obermeister, Tamnaustraße 31.
Anders, Weidend. 21. Compt.: Weidendamm 48.

Bähring, Trgh. Kirchenstr. 37.
Bendig, Carl, Königstr. 85.
Danzer, Sachh. Hinterstr. 65. Zimmerplatz Friedmannstraße 29.
Gerschmann sen., Stadtrath, Sachh. Hinterstr. 20.
Gerschmann jun., Sachheim. Hinterstr. 20. Compt.: Altstädt. Holzwiese 2, Platz 4u. 5
Grunewald, Weidend. 39.
Gumbrecht, Prinzenstr. 11.
Leest, G., jun., Tannaustr. 31.
Perkuhn, Schleusenstr. 7.
Schulz, G., Henschestr. 19.
Weiß, E., Sachheimer Hinterstraße 26.

b) nicht zur Innung gehörig.

Andrasch, Lobeckstraße 2.
Becker, Arth., Lobeckstr. 7.
Brandtstädter, R., Friedmannstraße 29.
Caliz, Rob., Jägerhofstr. 7.
Eggert, Alb., Sachheim 95.
Kerwien, Alter Garten 59a.
Krüger, Lisentgrabenstraße 1.
Kösling, Weidendamm 45.
Kolw, Frz., Sachh. Mittelst. 12.
Kopp, Herm., Henschestr. 25.
Lauffer, Schönstraße 1.
Lewensohn, Roßg. Markt 3.
Lübke, Rich., Wilhelmstr. 13.
Michalowski, Alfr., Sachh. Hinterstraße 54b.
Pägert, Alb., Borcherstr. 8.
Pohl, Aug., Hohenzollernstr. 2
Prenkschat, Herm., Mittelh., Thiergartenstraße 1a.
Rogall, Eugen, Sachheimer Hinterstraße 43/44.
Romeike, Aug., Mittelstrgh. 1c
Roßmann, R., Lange Reihe 18.
Sandmann, Weidend. 36.
Ulbrich, P., Bismarckstr. 10b.

**Zinkelichés-Atelier.**

Quatz, Ed., Vordere Vorst. 32.

**Zink- und Metallgießerei.**

Eckard & Lau, Vord. Vorst. 6.
Eckart, A., Landhofmeisterstraße 5/6.

**Zuckerwaarenfabrikanten und Händler.**

Barteck, Friedr., Vord. Vorstadt 14.
Brüser, J., Sachheim 68.
Dankert, Burgstraße 5.
Eblert, Ludw., Roggenstr. 7. D
Fragstein, Th. v. Riemsdorff Nachf., R. Brettschneider, Junkerstraße 18.
Grönert, Ferd., Nachf., Steindamm 46/47.
Harwardt, Anna, Köttelstr. 27.
Heynowsky, Roßg. Markt 3.
Jarzembowski, C., Knochst. 38
Käuffert, Wilh., Paradepl. 5.
Kulik, F., Nachf., Steind. 23/24
Liedtke, Leo, Hint. Vorst. 13.
Nöske, Fräul., Vordere Vorstadt 65.
Pfeiffer, Louis, Königstr. 49.
Radzuweit, F., Mittelstragh. 7.
Scharmach, G. R., Löb. Langgasse 21. D
Sell, Frl., Vorderroßg. 24.
Strack, M., Fr., Krönchenstr. 5.
Thielle, Ad. & Co., Gesecusplatz 7.
Tobias, L., Engros-Lager: Prinzenstraße 26. Filiale: Junkerstraße 13/14 (am Schloß), Kantstraße 15, Schloßberg 2, Vord. Vorstadt 35, Gr. Schloßteichstraße 10, Weißgerberstr. 21.
Wienskowski, Ernst, Roggenstraße 3, Steind. Kirchenplatz 1—4 und Passage 2.
Wienskowski, P. (P. Mahlke), Weißgerberstr. 6/7, Löbn. Langgasse 13, Börsenstr. 19, Hintere Vorstadt 25 und Steindamm 73.

**Zündwaaren-Fabrik.**

F. Haurwitz & Co., Alter Graben 25.

# L. H. Berger, Collani & Co.,

Vertreter: **G. Haese,**

Hoflieferanten Sr. Majestät des Kaisers und Königs,

Französische Straße Nr. 27.

Vom März ab: **Junkerstraße Nr. 13/14.**

## Fabrik

sämmtlicher Militär- & Civil-Uniformen,

Lager aller Art Effecten,

Gold- und Silberstickerei

sowie

Abzeichen für sämmtliche Beamten des preußischen Staates.

---

Telephon 489. Telephon 489.

**Königliche Hof-Apotheke**

zu

**Königsberg i. Pr., Junkerstr. 6,**

# C. Fr. M. Hagen,

Haupt-Niederlage

sämmtlicher

**natürlicher und künstlicher Mineralwasser,**

**Brunnenwasser und Pastillen.**

**Lieferant der Königlichen Universitätskliniken.**

# Conservatorium für Musik,

## Altstädtisches Rathaus.

Das Sommer-Semester beginnt am 13. März c.

Unterricht wird erteilt in Sologesang von Frl. **Leimer** und Herrn **Röckner**; Chorgesang: Herrn **Leimer**; Theorie: Herren Königl. Musikdir. **Berneker** und **Röckner**; Klavierspiel: Herren **Leimer, Reimann, Wandelt**; für die Klavier-Vorschule: Frl. **Bobrik**, Frl. **Kauffmann**, Frl. **Leimer**, Frl. **Rehahn**, Herrn **Binder**; Violine: Herrn **Kemény**, Herrn **Binder**; Cello: Herrn **Herbst**; Flöte: Herrn **Leinung**; Geschichte der Musik: Herrn **Berneker**; Aesthetik: Herrn **Röckner**; Italienisch: Frl. **Rehahn**.

In die **Künstler-Schule**, in welcher Solisten ausgebildet werden, werden auch solche aufgenommen, welche **Musiklehrer** resp. **Lehrerinnen** werden wollen. Das Honorar beträgt für Schüler der **Künstler-Schule vierteljährlich** 65 resp. 60 Mk., für Schüler der **Opernschule** ist das Honorar auf 80 Mk. **vierteljährlich** festgesetzt.

**Dilettanten** können in einem einzelnen Fache unterrichtet werden; für diese wird das Honorar nur für das betreffende Fach berechnet und beträgt **vierteljährlich** für:

**Sologesang,**

a) Unterklasse . . Mk. 25,—; b) Oberklasse Mk. 35,—;

**Klavierspiel,**

a) Elementarklasse Mk. 16,—; b) Unterklasse Mk. 22,50;
c) Mittelklasse . . Mk. 27,50; d) Oberklasse Mk. 35,—;

**Violin- und Cellospiel,**

a) Unterklasse . . Mk. 25,—; b) Oberklasse Mk. 35,—;

**Tonsatzlehre** Mk. 6 resp. Mk. 18;

**Italienische Sprache** Mk. 6;

**Chorgesang und Vorträge über Geschichte der Musik** je Mk. 4;

**Ensemblestunden,** in welchen Kammermusikwerke studiert werden, Mk. 6.

An diesen können auch Dilettanten teilnehmen, welche ein Streichinstrument spielen.

Statuten sind im Bureau der Anstalt sowie in den Musikalienhandlungen zu haben. Sprechstunden des Unterzeichneten an allen Wochentagen zwischen 12 und 1 Uhr.

**Anmeldungen erbittet möglichst frühzeitig die Direktion:**

**Leimer.**

# S. A. Samter Nachfolger,

## Bankgeschäft,

## Münzstrasse Nr. 13a,

vermittelt unter Ertheilung jeder wünschenswerthen Auskunft:

**An- und Verkauf von Werthpapieren,** fremdl. Banknoten, Gold- und Silbermünzen.

Annahme (kostenfrei) von Zeichnungen auf Neu-Emissionen von Werthpapieren.

Einlösung sämmtlicher fälligen Coupons und verlooster Werthpapiere.

**Aufbewahrung und Verwaltung von Werthpapieren.**

**Verloosungscontrole** von Werthpapieren und deren **Versicherung gegen Coursverlust.**

Beleihung solider Werthpapiere und Hypotheken-Documente.

Unterbringung und Einziehung von Hypotheken-Capitalien und soliden Hypotheken-Documenten.

Eröffnung von laufenden Rechnungen.

Ausstellung von Checks, Wechseln und Credit-Briefen auf alle Hauptplätze des In- und Auslandes.

Einziehung von Wechseln.

**Depositen. Baar-Einlagen,** über die auch mittelst Checks verfügt werden kann, werden entgegengenommen und zu den jeweilig für den Depositen-Verkehr festgestellten Bedingungen verzinst.

**Safes-Anlage.** Vermiethung von feuer- und diebessicheren Schrankfächern (Safes) zur Aufbewahrung von Werthgegenständen unter eigenem Verschluss und persönlicher Controle des Miethers. Die Bedingungen sind jederzeit im Bureau kostenfrei erhältlich.

---

Gr. silb. Medaille. Gr. silb. Medaille.

# W. Hartmann,

## Elfenbeinschnitzer und Kunstdrechsler,

**Weissgerberstrasse Nr. 5.**

Königsberg 1895. Königsberg 1895.

## Atelier für Monogramm- und Wappenschnitzerei

in Elfenbein, Bernstein und Meerschaum

empfiehlt sich als Specialität bei sauberster Ausführung und soliden Preisen.

**Lager**

von

**Elfenbeinwaaren, geschnitzten Schmucksachen und Elfenbeinfächern**

in den neuesten Mustern.

**Feinste Holzschnitzereien, beste echte Meerschaumwaaren, Tabakspfeifen, Cigarrenspitzen jeder Art, Spazierstöcke, Schach- und Dominospiele.**

Gegründet 1850. Bedienung reell.

# Louis Werwein,

Gegründet 1850. Preise solide.

Königsberg i. Pr., Steindamm Nr. 55.

## Bau- und Möbeltischlerei.

Größtes Lager
fertiger Särge in allen Grössen
von

## Holz und Metall.

Metallsärge für Erwachsene
von Mark 70—400.

Holzsärge für Erwachsene
von Mark 10—300.

## Innere Ausstattungen,

Sterbehemden,

## Kissen und Steppdecken

stets in größter Auswahl auf Lager.

Gleichzeitig übernehme auf Wunsch

**ganze Leichenbestattungen**

einschließlich **Begleitwagen** zu **normalen Preisen** unter Zusicherung pünktlicher Ausführung.

# Otto Mahlke,

## Droguen-, Farben-

und

## Parfumerie-Handlung,

Königsberg in Pr., Sackheim rechte Straße 50,
vis-à-vis der Bärenstraße.
Privatwohnung: Sackheim rechte Straße 50.

**Firnisse, Lacke, Bohnermasse, Pinsel.**

**Artikel zur Wäsche und Färberei.**

**Ingredienzien zu Bädern, Badesalze und Surrogate.**

**Feinste Toilettenseifen, Extraits etc.**

**Stearinkerzen feinster Qualität.**

Maschinen- und Schmieröle, Thran, Tinten in großer Auswahl.

Carbolineum, Theer, Gyps, Cement.

Aufträge nach außerhalb werden prompt und billigst effectuirt.

# F. W. Loebel,

**Königsberg i. Pr., Koggenstrasse Nr. 32.**

Fabrikation mit Dampfbetrieb,

empfiehlt und versendet franco gegen Nachnahme

**sämmtliche feine Wurstwaaren.**

**Specialität:**

**Loebel'sche Würstchen.**

**Preislisten gratis und franco.**

Sämmtliche in meiner Fabrik verarbeiteten Schweine sind amtlich auf Trichinen untersucht.

Grosse Auswahl

deutscher Stoffe

**Th. Voelkner,**

Herren-Moden,

Uniformen- und Militäreffecten-Handlung.

**Poststrasse Nr. 2.**

französ. Stoffe

englischer Stoffe.

Gegründet 1858. **G. Supply,** Gegründet 1858.

Uhrmacher,

Königsberg i. Pr., Altstädtische Langgasse Nr. 24 (am Altstädt. Markt).

Lager von Wand- u. Taschen-Uhren.

Werkstätte für Reparaturen.

**Specialität: Goldene Damen- und Herren-Uhren.**

Wächter-Controle-Uhren.

# B. Rausnitz

(Inh. G. Brochowski),

**Königsberg i. Pr.,**

**Löbn. Langgasse Nr. 12.**

Essigspritfabrik. Dampf-Wattenfabrik.

Heilmittel und Präservative

gegen **Rheumatismus.**

Die Waldwollfabrikate und Präparate von **Lairitz in Remda:** Waldwolle in Tafeln, Waldwoll-Oel, — Essenz, — Seife, — Bonbons, Badeextract etc. — Waldwoll-Unterkleider, — Kniewärmer, — Einlegesohlen etc., seit einer Reihe von Jahren bestens bewährt, empfiehlt als **Haupt-Dépôt für Ostpreussen**

**Telephon 404.** B. Rausnitz.

# John Philipp,

## Hypotheken-Bank-Geschäft.

Königsberg I. Pr., Kneiph. Langg. 14, II. Danzig, Brodbänkeng. 14.

Bestätigt Eigenthümern:
**Hypotheken-Darlehen auf städtische Grundstücke;**
ferner:
**Stadt-, Kreis- und Ortsgemeinden-Anleihen**
**Kirchen-, Schulgemeinden- und Corporations-Anleihen.**

Capitalisten erhalten jederzeit kostenfreien Nachweis guter Hypotheken als sichere Capitals-Anlage.

# C. Maager,

## Dampf-Los-
und
## Kuchenbäckerei,

Holzstrasse Nr. 13.

empfiehlt seine

## Backwaaren in bekannter Qualität,

**Theekuchen zu Gesellschaften in grösster Auswahl.**

Gleichzeitig erlaube mir, auf mein alljähriges

# Weihnachtsgeschäft

aufmerksam zu machen, und empfehle:

## Marcipan in Sätzen u. Stücken,

Theeconfect,

## gefülltes Theeconfect,

## Figurenmarcipan

**in 90 verschiedenen Mustern.**

**Pfefferkuchen** und alle **Süssigkeiten** in bekannter Qualität zu billigsten Preisen.

## Specialität!

# Carlsbader Zwieback,

**garantirt ohne Zucker, für Kranke und Reconvalescenten.**

Die

# Dampfmaschinen-Chocoladen-, Bonbon-, Confituren-

und

# Marcipan-Fabrik

von

# Ludwig Ehlert

in Königsberg i. Pr.,

Koggenstrasse 7, Gesecusplatz 4,

empfiehlt

**sämmtliche ins Fach schlagende Artikel:**

**Cacao** . . . in Tafeln, Pulver und Stücken, } bei Entnahme von 5 Pfunden
**Chocoladen** . „ „ „ „ „ } 1 Pfund Rabatt.

**Bonbons** und **Confituren** zu allen Preisen.
**Caramellen, engl. Biscuits, Thee** etc.
**Marcipan** in kleinen Stücken und Sätzen.
**Sämmtliche Weihnachts-Artikel.**

Aufträge von auswärts werden schnell und gut ausgeführt.

Telephon-Anschluss Nr. 376.

# Bücher zu herabgesetzten Preisen:

**Adolf, Karl,** Die Schmugglerstochter von Norderney. Historischer Roman. 1891. 2 Bände. 512 Seiten, geh. (Preis 4 Mark) für nur **1 Mk., geb. 1,50 Mk.**

**Baumgart,** Dr. **Herm.,** Goethe's Märchen, ein politisch-nationales Glaubensbekenntniß des Dichters. 1875. 131 S. (2 Mk.) für nur **60 Pf.**

— Die Hamlet-Tragödie und ihre Kritik. 1877. VIII, 165 S. (4 Mk.) für nur **1,20 Mk.**

**Behelm-Schwarzbach,** Dr. **Max,** Friedrich Wilhelm's I. Colonisationswerk in Lithauen, vornehmlich die Salzburger Colonie. 1879. IV, 423 S. (8 Mk.) für nur **2 Mk.**

**Benecke,** Dr. **Berthold,** Fische, Fischerei und Fischzucht in Ost- und Westpreussen. Auf Grund eigener Anschauung gemeinfasslich dargestellt. Mit 493 Abbildungen von H. Braune. 1881. IV, 514 Seiten. Lex.-8. (9 Mk.) für nur **4 Mk.**

**Böhm, Eduard,** Utem Bernsteenwinkel. Gedichte, Geschichten, Lieder u. s. w. in ostpreußisch-samländischem Plattdeutsch. 1893. 152 S. geh. (1,25 Mk.) für nur **30 Pf.**

**Dirksen, Carl,** Meiderischer Sprichwörter, sprichwörtliche Redensarten und Reimsprüche mit Anmerkungen. Zweite Auflage. 1893. 56 S. (1 Mk.) für nur **30 Pf.**

**Falkson, Ferd.,** Zwei Schweizerfahrten. Flüchtige Blätter aus einem Reisetagebuche. 1883. 82 S. (1,60 Mk.) für nur **30 Pf.**

**Frischbier, H.,** Preußische Volkslieder in plattdeutscher Mundart. Mit Anm. 1877. VIII, 102 S. (1,20 Mk.) für nur **30 Pf.**

**Funck, M.,** Kleine Lustspiele für Kinder von 12 Jahren und darüber. 1887. III, 113 S. geh. (1,50 Mk.) für nur **60 Pf., geb. 1 Mk.**

**Grunwald, H. Th.,** Handbuch über den Grundbesitz der Provinz Ostpreussen. Angabe sämmtlicher Güter, ihrer Grösse, ihrer Grundsteuer-Reinerträge, ihrer Besitzer, Pächter etc., der Industriezweige, Poststation. Auf Grund amtlicher Quellen und privater Mittheilungen. 1895. 112 S. Lexicon-8. (6 Mk.) für nur **1 Mk.**

**Pisanski's, G. C.,** Entwurf einer preußischen Literärgeschichte in vier Büchern. Mit einer Notiz über den Autor und sein Buch herausgegeben von Rudolf Philippi. 1886. XXIII, 723 S. (10 Mk.) für nur **4 Mk.**

**Hartungsche Verlagsdruckerei.**

# Fiebach's
# Conservatorium für Musik.

Vorder-Rossgarten Nr. 64.

## I. Hochschule.

a) Capellmeisterschule: Composition (Contrapunkt, Formenlehre, Instrumentation), Partiturspiel, Orgelspiel, Uebungen im Einstudiren und Dirigiren, Gesangs-Pädagogik.

b) Ausbildung zur Oper und zum Concert-Gesange.

c) Ausbildung zum ausübenden Künstler für Clavier, Violine, Violoncello und Orgel.

d) Ausbildung zur Clavierlehrerin (Clavier und Theorie).

Honorar monatlich:

| | |
|---|---|
| Composition | 24 Mk. |
| Clavier | 24 „ |
| Gesang | 24 „ |
| Orgel | 24 „ |
| Violine | 12 „ |
| Violoncello | 12 „ |

## II. Mittelklasse.

Für Anfänger und Geübtere.

Honorar monatlich:

| | |
|---|---|
| Gesang | 8 Mk. |
| Clavier | 8 „ |

## III. Unterklasse.

Für Kinder und Anfänger.

Honorar monatlich:

| | |
|---|---|
| Clavier | 6 Mk. |
| Violine | 6 „ |

## IV. Chorgesang.

## V. Musikwissenschaftliche Vorträge.

Auswärtigen werden Pensionen nachgewiesen. Der Eintritt kann jederzeit erfolgen.

**Otto Fiebach,**
Königlicher Musikdirector.

Sprechstunden von 12—1 Uhr.

# „Zum Hochmeister“

Inhaber: **Alb. Schwagerus,**

Prinzessinstraße 3a,

**Familien-Restaurant I. Ranges,**

empfiehlt

**Déjeuners, Diners und Soupers.**

Frühstücksportionen zu kleinen Preisen.

Reichhaltige Mittags- und Abendkarte.

Mittags-Abonnement.

Ausschank hiesiger u. fremder Biere. — Königsberger, Münchener, Pilsener.

**Weine** renommirtester Firmen,
außer dem Hause zu Weinstubenpreisen.

NB. Einzelne Schüsseln, sowie Menagen zu civilen Preisen.

# Eugen Ehlert,

**Telephon 861. Königsberg i. Pr., Telephon 861.**

**Vorder-Rossgarten Nr. 22.**

## Fabrik

für Gas-, Wasserleitungs-, Heizungs- und elektrische Anlagen.

**Kanalisationsanlagen**

nach den Bestimmungen des hiesigen Ortsstatuts.

**Pumpen-Fabrik,**

Pumpen für Hand- und Motorenbetrieb.

**Special-Geschäft**

für Brunnenbau und Tiefbohrungen. — Artesische u. Abessinier-Brunnen.

**Projecte, Kostenanschläge und Zeichnungen**

werden auf gefällige Anfragen sofort ausgeführt.

# Jul. Müller W.

Königsberg i. Pr., Münchenhof Nr. 6,

empfiehlt

zu Ausstattungen und Ergänzungen

# Möbel

zu äusserst billigen Preisen.

---

Telephon 804.

## Neu eröffnet!

Telephon 804.

## Eisenwaarenhandlung,
## Magazin für Haus- und Küchengeräthe

# Carl Ehlert,

Steindamm 126, neben „Hôtel de Russie".

Lager in nur erstklassigen Fabrikaten.

Wirklich billige Preise.

Umtausch gestattet.

Grosse Auswahl in Neuheiten.

# *D. Sommerfeld & Goldberg,*

Königsberg i. Pr.

## Bank- und Wechselgeschäft

**Kneiphöfische Langgasse Nr. 6, I. Etage,**

im neu erbauten Hause des Herrn S. Plonda.

---

**An- und Verkauf von Werthpapieren jeder Art.**

Discontirung von Geschäftswechseln.

**Eröffnung laufender Rechnungen.**

**An- und Verkauf von ausländischen Banknoten, Wechseln, Gold- und Silbermünzen.**

Sämmtliche Coupons in- und ausländischer Effecten lösen wir stets schon vor Fälligkeit ein.

**Ankauf von Dividendenscheinen von Actien auch schon vor Fälligkeit.**

Auszahlung sämmtlicher gekündigten oder verloosten Effecten.

Einziehung von Wechseln, Anweisungen u. s. w.

**Besorgung neuer Coupons- resp. Dividendenschein-Bogen.**

Annahme von Geldern zur Verzinsung auf Check- oder Einlagen-Rechnung.

**Beleihung von Werthpapieren, Hypotheken-Documenten und Waaren.**

Ausführung von Aufträgen für sämmtliche Börsenplätze.

Aufbewahrung, Verwaltung und Verloosungs-Controle von Werthpapieren.

**Ausstellung von Wechseln und Anweisungen auf alle Hauptplätze des In- und Auslandes.**

**Versicherung von Werthpapieren gegen Coursverluste bei Auslosungen.**

**Beschaffung und Unterbringung von Capitalien auf gute Hypotheken.**

**Zeichnungen**

auf sämmtliche zur Subscription gelangende in- und ausländische Werthpapiere bewirken wir stets kostenfrei.

**Die uns zur Aufbewahrung in unserem massiven Tresor übergebenen Werthpapiere werden als gesonderte Dépôts und als Sondereigenthum der einzelnen Hinterleger ohne Vermengung mit anderen Beständen unter Namensbezeichnung aufbewahrt.**

**Jede gewünschte Auskunft über alle bankgeschäftlichen Transactionen ertheilen wir bereitwilligst.**

**Wir halten stets solide, gut verzinsliche Werthpapiere zur Capitalanlage vorräthig.**

# Verzeichniss der Strassen, Plätze, öffentlichen Gebäulichkeiten und Denkmäler zum Plan der Stadt Königsberg.


Abbau Königsberg f 6
Abbau Neuer Pregelkrug l 7
Agricultur-chemisch. Laboratorium e 2
Aichungsamt d 7
Albertstrasse c 3
Alter Garten a 9—c 9
Alte Gasse d 2
Alter Graben b 4—b 5
Altrossg. Kirche i 3
Altrossg. Kirchenstr. h 3—i 3
Altrossg. Predigerstr. h 3—i 1
Altst. Bauhofgasse d 5
Altst. Bergstrasse e 5—f 5
Altst. Gymnasium d 5
Altst. Hofgasse e 5
Altst. Holzwiesenpl. g 6—i 7
Altst. Holzwiesenstr. f 6—g 6
Altst. Kirche e 4
Altst. Langgasse d 5—f 5
Altstädtischer Markt e 5
Altst. Pulvergasse e 5
Altst. Rathhaus e 5
Altst. Schulgasse e 5
Altst. Stadthof d 5
Altst. Tränkgasse d 5
Am Rhesianum g 2
Am Schloss e 4
Anatomische Anstalt c 4
Archäolog. Samml. h 4
Arresthausplatz h 6
Artilleriestrasse d 10—e 10
Artushof e 6
Augustastrasse k 4
Ausfallthorstrasse a 4—b 4
Baderstrasse e 6—f 5
Bärenstrasse h 5—h 6
Bahnhofsplatz b 7—c 7
Bahnhofstrasse c 6—d 7
Bahnhofswallstrasse a 9—b 6
Baptistenkirche g 2
Bauernhofgasse d 4
Bergplatz f 5—g 5
Besselplatz c 3
Besselstrasse b 3—c 3
Bismarckstrasse e 9
Blindeninstitut b 9
Böhmstrasse d 8
Börse d 6
Börsengarten f 3
Börsenstrasse d 6—e 7
Bohlwerksgasse c 6—d 7
Borchertstrasse e 8
Bosengang d 4
Botanischer Garten c 3
Brandenburger Thor a 9
Brandenburgerthorstr. b 9—c 9
Brodbänkenstrasse e 6
Brückenstrasse f 9
Brüdergemeinde d 4
Brüderstrasse d 4
Bülowstrasse k 5—l 5
Bürger-Ressource f 3
Burgkirche e 4
Bulatenstrasse f 5
Burgkirchenplatz f 4—g 4
Burgstrasse f 3
Burow-Denkmal f 5
Butterbergstrasse b 4—c 4
Carlstrasse a 9
Central-Taubst.-Anst. c 9
Chem. Laboratorium d 4
Chirurg. Kliniken e 3—d 3
Circus c 1
Collegiengasse g 5
Collegienplatz g 5
Commandantur a 3
Copernicusstrasse c 4—d 4
Cranzer Bahnhof c 1—d 1
Denkmal Friedrich I. f 5
Denkmal Friedr. Wilh. III. e 3
Denkmal Herzog Albrecht f 5
Denkmal Immanuel Kant e 4
Denkmal Kaiser Wilhelm I. e 5
Denkmal v. Schön h 4
Deutsche Ressource h 4
Dohnastrasse g 1
Domkirche e 6 - f 6
Domquergasse e 6
Domstrasse e 6
Drei-Kronenloge g 3
Drummstrasse d 4—d 3
Eisenbahn-Direction, Kgl., d 8
Eisenbahnbrücke c 6
Eisenbahnthor der Ostb. a 8
Eisenbahnthor d. Pillauerb. a 4
Eisenbahnthor d. Südb. a 9
Elektricitätswerk f 5
St. Elisabeth-Krankenhaus h 5
Entengasse f 5
Feuergasse c 7—d 7
Fleischbänkenstrasse a 6
Fliessquerstrasse e 3
1. Fliessstrasse e 3—f 3
2. Fliessstrasse e 3
3. Fliessstrasse e 3—e 2
Französ. ref. Kirche h 4—h 5
Französ. Schulstr. g 5—g 4
Französische Strasse f 5
Freigang h 2
Friedländerthor g 10
Friedländerthorplatz g 10
Friedländer Wallstrasse g 10
Friedmannstrasse k 5—l 5
Friedrichsburg a 6
Friedrichs-Collegium 4 h
Friedrichstrasse i 4—k 4
Garnison-Lazareth i 5
Gasanstalt d 8
Generalcommission, Kgl. f 3
St. Georgen-Hospital d 8
Georgstrasse c 8—d 8
Gerichtsgebäude f 3
Gesecusplatz e 3 - e 5
Glaserstrasse g 5
Grolmannstrasse i 1
Grosser Domplatz e 6
Gr. Krahngasse c 6—d 6
Gr. Schlossteichstrasse f 4
Grüne Brücke d 6
Gynäkol. Institut d 4
Haberb. Grund b 10—f 10
Haberberger Kirche c 9
Haberberg. Neue Gasse c 9
Haberberger Sackgasse e 9
Haberberger Schulstr. d 9
Haberb. Wallstr. a 9—f 10
Hamannstrasse f 6
Hasselstrasse c 9
Hauptpost e 4
Hauptsteueramt c 5
Haupttelegraphenamt e 4
Heiligegeiststr. f 5—f 6
Heinrichstrasse d 4—e 4
Henschestrasse g 2
Herbartstrasse i 3—i 4
Herderstrasse f 3
Herzogsacker i 3—k 3
Heumarkt d 3
Hinteranger g 5
Hinterlomse g 7—g 6
Hinterrossgarten h 3—i 1
Hintertragheim g 3—h 1
Hintere Vorstadt c 9—d 7
Hökerstrasse e 5—f 6
Hohe Brücke f 9
Hohenzollernstrasse d 2—e 2
Holländerbaumquerstr. a 5
Holländerbaumstr. a 5—c 5
Holländerbaumwiesenstr. a 5
Holländerstrasse g 5—g 6
Holzbrücke f 6
Holzstrasse f 5—f 6
Honigbrücke f 6
Hospitalkirche g 6
Hundrieserstrasse c 5
Hygienisches Laboratorium g 2
Jacobson-Denkmal 4 c
Jacobstrasse e 2
Jägerhofstrasse h 4
Jahrmarktsplatz d 8

Immanuelloge g 2
Irwingianer Bethaus i 2
Insel Venedig c 6
Junkerstrasse e 4–f 4
Kai d 6—e 6
Kaiserstrasse b 7—e 8
Kaiser Wilhelmplatz e 5
Kalthöfsche Str. h 4–i 3
Kantstrasse e 5
Kaplanstrasse e 2
Kasernenstrasse 4 g
Katholische Kirche g 5
Katholischer Kirchenpl. h 6
Kathol. Kirchenstr. g 5—h 6
Katzensteig f 5
Kesselstrasse e 2
Klapperwiese e 6–e 7
Kleiner Domplatz e 6
Kleine Holzstrasse f 6
Kleine Schlossteichstr. g 4
Klingershof i 3
Klosterstrasse f 5—g 5
Kneiphöf. Gymnasium e 6
Kneiphöf. Hofgasse e 6—e 5
Kneiphöf. Langgasse e 5—d 6
Kneiphöf. Rathhaus e 6
Knochenstr. e 9—e 7
Königl. Bibliothek h 4
Königl. Regierung f 2
Königl. Schloss e 5—f 5
Königshalle f 4
Königsthor l 4
Königstrasse g 4—l 4
Köttelbrücke e 6
Köttelstrasse e 6
Koggenstrasse e 5
Kohlgasse g 5
Kohlmarkt e 5—e 6
Kolwstrasse i 6
Krämerbrücke e 5
1.—5. Krahnquerg. e 6—d 6
Krankenhaus d. Barmh. h 3
Kraussneckesche Wallstrasse a 5—c 1
Kreuzstrasse d 4
Kronenstrasse e 9
Krugstrasse f 3
Kürassierwallstr. d 1–g 1
Kunstakademie h 4
Kupferstichsammlung e 3
Kuplitzerstrasse h 2–i 2
Kypkeanum f 7
1. Laakspeicherquerstr. d 6—d 5
2. Laakspeicherquerstr. d 6–d 5
3. Laakspeicherquerstr. d 5
Landeshaus i 4–i 5
Landhofmeisterstr. g 5–g 4
Landw. Akademie e 2
Lange Reihe e 4—d 3
Lastadienstrasse d 6—d 5
Lavendelstrasse e 3
Lindengrabenstrasse f 7
Lindenstrasse f 7—f 6
Lithauer Schulstrasse h 6
Lithauer Wallgasse i 1—l 7
Lizentgrabenstrasse e 5—e 4
Lizentstrasse e 6
Lobeckstrasse h 4—h 3
Löbn. Bauhofgasse f 6
Löbn. Hospitalstr. g 5—g 6
Löbn. Kirche g 5
Löbn. Kirchenplatz g 5
Löbn. Kirchenstrasse g 5
Löbn. Kirchhofstrasse f 5
Löbn. Langgasse f 5—g 5
Löbn. Oberbergstr. f 5—g 5
Löbn. Unterbergstrasse f 5
Löbn. Predigerstrasse g 5
Löbn. Stadthof g 5
Löbn. Tränkgasse g 6
Luisenstrasse d 3
Magisterstrasse d 6—f 6
Marienstrasse a 9
Mathem.-physikal. Laboratorium d 2
Maurerstrasse g 5
Medicin.-chemisches Laboratorium d 4
Medicin. Klinik u. Poliklinik d 4
Medicinisch-physikal. Cabinet c 4
Mennoniten-Bethaus d 5
Mineralbrunnen-Anstalt f 3
Mineralog.-geolog. Cabinet d 2
Mittelanger g 5
Mittelgrabenstrasse e 5
Mitteltragheim f 3—g 1
Moltkestrasse d 9
Mühlenberg f 5
Mühlengang f 5
Mühlengrund f 5
Mühlenplatz e 1
Mühlenstrasse e 1—e 2
Münchenhofplatz f 6
Münchenhofstrasse f 6—f 5
Münzcabinet e 3
Münzplatz f 4—f 5
Münzstrasse f 4
Nachtigallensteig g 2—h 1
Nasser Garten a 9
Neue Dammstr. e 9—e 7
Neuer Graben c —d 4
Neuer Markt g 6
Neue Reiferbahn c 5
Neues chem. Laboratorium d 4
Neurossg. Kirche c 4
Neurossg. Kirchenberg c 4
Neurossg. Schulstrasse c 4
Nicolaistrasse d 3—e 4
Nordstrasse e 1
Oberer Fischmarkt e 6–f 6
Oberhaberberg e 9—f 10
Oberlaak b 4—c 4
Ober-Postdirection e 4
Oberrollberg d 4—e 4
Ostbahnhof b 7
Ostpr. Landschaft h 5
Packhof b 5—c 5
Panorama b 1
Paradeplatz e 4—f 4
Parkstrasse b 4
Passage g 4
Path.-anat. Institut d 4
Paulstrasse f 2—g 2
Pauperhausgasse e 6—f 6
Pauperhausplatz f 6
Pferdebahn-Depot d 3
Pharmac.-chemisches Laboratorium c 3
Philosophendammstr. b 8
Physik. Cabinet d 2
Physiolog. Laboratorium c 4 —d 4
Pillauerstrasse b 4
Pillauer Bahnhof c 5
Plantage g 7
Polizeipräsidium f 4
Polnische Strasse f 6—f 5
Posthalterei d 3
Poststrasse e 5
Pregelgasse e 6—f 7
Prinzenstrasse h 4—i 5
Prinzessinstrasse e 4
Proviantamt a 4—b 5
Prov.-Taubst.-Institut l 6
Realgymnasium a. d. Burg g 5
Reichsbank e 6
Reifschlägerstrasse g 2
Rhesianum g 2
Rippenstrasse i 4—i 3
Roheiswerk g 7
Roonstrasse b 9
Rosenstrasse d 4—e 4
Rossg. Hinterstrasse g 4
Rossg. Markt g 4—g 5
Rossg. Neue Gasse i 2—i 1
Rossgärt. Thor i 1
1. Rundtheilgasse d 9—d 10
2. Rundtheilgasse e 10
Sackheim h 6—l 6
Sackheimer Ausbau l 6
Sackh. Gartenstrasse k 6
Sackh. Hinterstr. h 6—l 7
Sackheimer Kirche h 5
Sackh. Kirchenstrasse h 5
Sackh. Kurze Gasse k 5—k 6
Sackh. Mittelstrasse h 6—k 6
Sackh. Neue Gasse h 6—h 5
Sackheimer Thor l 6
Sackh. Tränkgasse g 6
Salzmagazin e 8
1. Sandgasse e 9
2. Sandasse f 9
3. Sandgasse e 9
Sattlergasse f 5
Sattlerplatz d 7
Schafgasse f 9
Schanzenstrasse c 6 - d 5
1. Schanzenquerstrasse d 6
2. Schanzenquerstrasse d 6
Schiffsbaugasse b 6
Schlachthofgasse h 6
Schlangengasse d 5
Schleusenstrasse c 8—c 7
Schlossberg f 5
Schlosshof e 5—f 5
Schlosskirche e 5—f 5
Schlossplatz f 5
Schlossstrasse e 5—f 5
Schlossteich f 5—h 1
Schlossteichbrücke f 4

Schmiedebrücke e 6
Schmiedestrasse e 5
Schnürlingstrasse d 7—e 7
Schönstrasse f 2—g 2
Schönbergerstrasse e 6
Schützenhaus g 2
Schützenstrasse f 1—g 2
Schweizergrund e 9
Seilerstrasse e 7—e 8
Spreidgasse l 6—l 5
Städt. Krankenhaus h 2
Städt. Siechenhaus k 6—l 6
Stadttheater f 3
Stallengasse d 6
Steile Strasse k 5—k 4
Steindamm d 1—e 4
Steind. Kirche e 4
Steind. Kirchenplatz e 4
Steind. Thor e 1
Steind. Wallstrasse e 3—d 2
Sternwarte b 3
Sternwartstrasse c 3—d 2
Stiftsgasse h 3
Stritzelstrasse d 4—e 4
Strohmarkt d 3
Südbahnhof b 8
Synagoge, Alte d 7
Synagoge, Neue f 6
Synagogenstrasse d 7
Tamnaustrasse e 7—f 7
Telegraphenamt e 4
Theaterplatz f 3
Theaterstrasse f 4—e 4
Thierklinik d 2
Thomasgasse f 9
Tiepoltstrasse e 2—f 1
Todtenkopfloge g 3
Torfmarkt f 3
Tragheimer Ausbau e 1
Tragh. Gartenstr. e 3—i 3
Tragheimer Kirche e 2
Tragh. Kirchenplatz e 2
Tragh. Kirchenstrasse e 4—e 1
Tragh. Pulverstr. f 3—f 1
Tragheimer Thor e 1
Triangel c 3
Tuchmacherquerstr. f 5
Tuchmacherstrasse g 5
Turnerstrasse d 9
Unionsgiesserei b 4
Universität e 3
Unterer Fischmarkt e 5
Unterhaberberg e 8—f 9
Unterlaak d 4—d 5
Unterrollberg e 4—d 5
Victoriastrasse e 7
Viehmarkt f 9—f 10
Vogelgasse d 5
Vorderanger g 5
Vorderlomse f 6—f 7
Vorderrossgarten g 4—h 4
Vordere Vorstadt d 6—e 7
Vorst.Hospitalstr. c 7—c 8
Wagnerstrasse c 4—d 4
Waisenhaus l 6
Waisenhausplatz l 6
Wallsche Gasse d 3—e 3
Wassergasse e 5
Weidendamm f 9—f 7
Weissgerberstrasse g 4
Wernerstrasse g 5
Wiese c 3
Wilhelms-Gymnasium g 2
Wilhelmstrasse i 4
Wrangelstrasse d 1—i 1
Yorkstrasse i 5—l 5
Zahnärztl. Institut f 4
Ziegelstrasse h 5—h 4
Zimmerstrasse g 5
Zoologisches Museum c 3

PLAN
Königl. Haupt und Residenz Stadt
KÖNIGSBERG.

- 4 OR W1

SBB
N12<125968814010

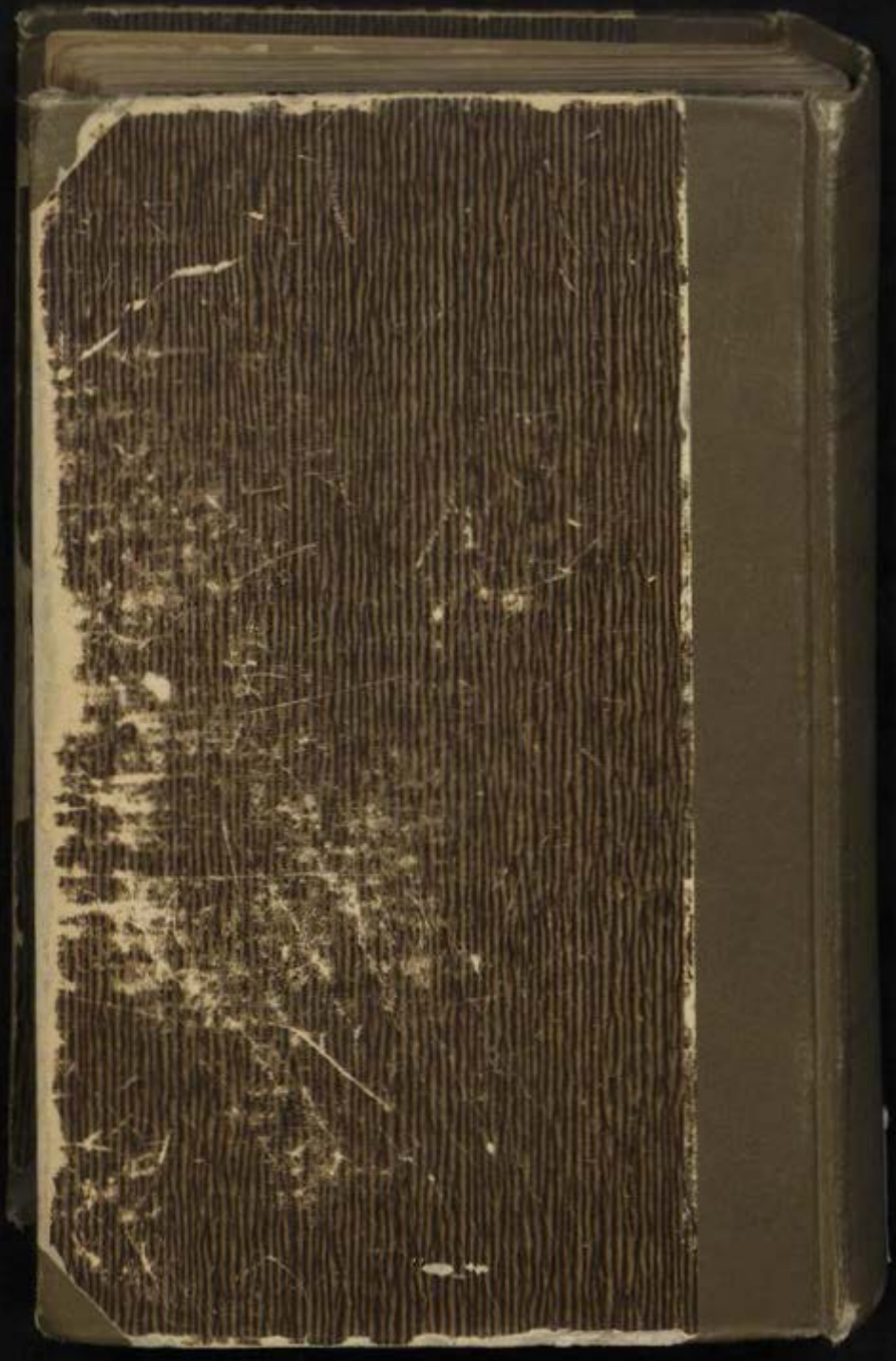

Adreßbuch
der
Kreisstadt
in Preußen
1898

Sz
8232

# Adreßbuch

der

Haupt- und Residenzstadt

# Königsberg in Preußen

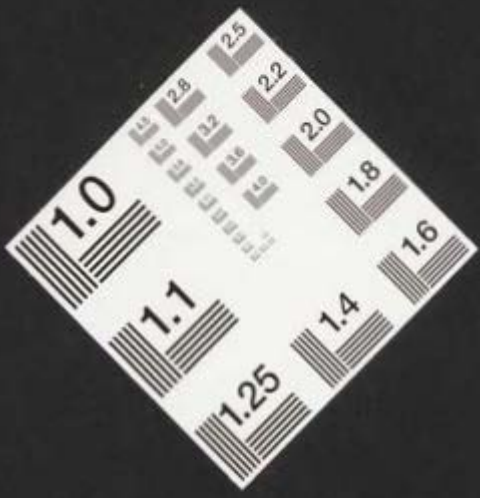


Staatsbibliothek
zu Berlin
Preußischer Kulturbesitz

Königsberg.
Hartungsche Verlagsdruckerei.